

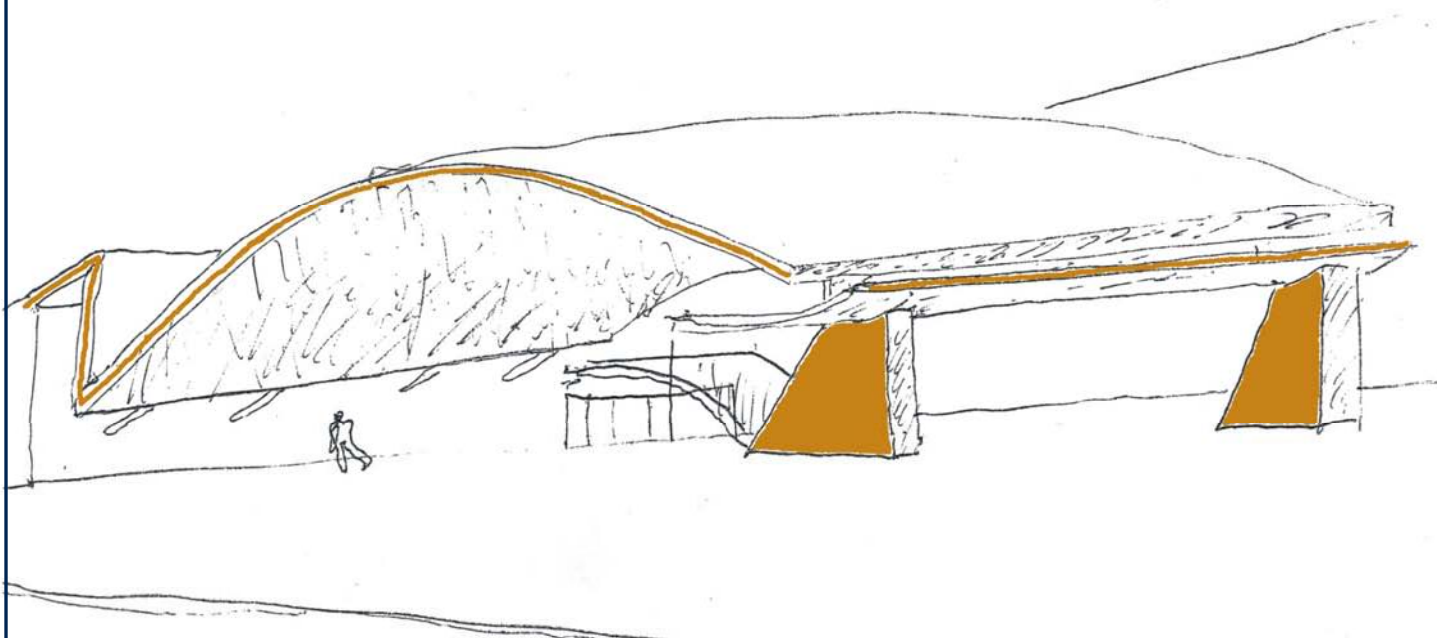

# GONDOMAR

---

## CÂMARA MUNICIPAL



MAPAS DA PRESTAÇÃO DE CONTAS (ANEXO I)

2008

<b>ÍNDICE:</b>	<b>Página</b>
Balanço	2
Demonstração de Resultados	6
Demonstração de Resultados Financeiros	7
Demonstração de Resultados Extraordinários	8
Imobilizado Bruto	9
Amortizações e Provisões	10
Mapa síntese de imobilizado	11
Mapa das Transferências Efectuadas	110
Mapa das Transferências Obtidas	126
Mapa dos Empréstimos	128
Outras Dívidas a Terceiros	129
Contas de Ordem – Anexo ao Balanço	177
Mapa das Participações Financeiras	178
Situações dos Contratos Administrativos	179
Fluxos de Caixa	194
Controlo Orçamental da Receita	202
Controlo Orçamental da Despesa	205
Execução Anual do PPI	221
Execução Anual das AMR	238
Execução Anual das GOP'S	248
Modificações Orçamentais	267
Operações de Tesouraria	278
Reconciliações Bancárias	296
Participação Emolumentar	297
Fundos de Maneio	298
Relação Nominal dos Responsáveis	305
Organograma	306

**Município de Gondomar**

**BALANÇO**

**ANO : 2008**

Código das Contas POCAL	ACTIVO	Exercícios			
		2008			2007
		AB	AP	AL	AL
	<b>Imobilizado</b>				
	<b>Bens de domínio público</b>				
451	Terrenos e recursos naturais	4.435.149,37		4.435.149,37	3.540.979,37
452	Edifícios	623.209,96	45.974,08	577.235,88	585.023,21
453	Outras construções e infra-estruturas	154.727.389,10	60.700.333,19	94.027.055,91	92.979.776,84
455	Bens do património histórico, artístico e cultural				
459	Outros bens de domínio público				
445	Imobilizações em curso	18.945.209,14		18.945.209,14	17.300.599,08
446	Adiantamentos por conta de bens de domínio público				
		178.730.957,57	60.746.307,27	117.984.650,30	114.406.378,50
	<b>Imobilizações incorpóreas</b>				
431	Despesas de instalação				
432	Despesas de investigação e desenvolvimento				
433	Propriedade industrial e outros direitos	638.544,08	308.607,53	329.936,55	102.441,41
443	Imobilizações em curso				
449	Adiantamentos por conta de imobilizações incorpóreas				
434	Outras imobilizações incorpóreas				
		638.544,08	308.607,53	329.936,55	102.441,41
	<b>Imobilizações Corpóreas</b>				
421	Terrenos e recursos naturais	22.162.003,18		22.162.003,18	14.962.750,50
422	Edifícios e outras construções	147.258.572,77	15.141.860,51	132.116.712,26	108.422.606,95
423	Equipamento básico	2.714.970,57	1.710.079,72	1.004.890,85	1.092.270,42
424	Equipamento de transporte	3.900.572,47	2.459.500,86	1.441.071,61	1.363.919,68
425	Ferramentas e utensílios	272.305,89	217.465,87	54.840,02	49.782,86
426	Equipamento administrativo	3.106.063,47	2.292.073,89	813.989,58	753.390,34
427	Taras e vasilhame				
429	Outras imobilizações corpóreas	3.686.175,71	2.536.809,49	1.149.366,22	1.338.005,44
442	Imobilizações em curso	40.178.123,25		40.178.123,25	49.292.659,73
448	Adiantamentos por conta de imobilizações corpóreas				
		223.278.787,31	24.357.790,34	198.920.996,97	177.275.385,92
	<b>Investimentos Financeiros</b>				
411	Partes de capital	972.829,01	41.595,74	931.233,27	928.691,95
412	Obrigações e títulos de participação				
414	Investimentos em imóveis				
415	Outras aplicações financeiras				
441	Imobilizações em curso				
447	Adiantamentos por conta de investimentos financeiros				
		972.829,01	41.595,74	931.233,27	928.691,95
	<b>Circulante</b>				
	<b>Existências</b>				
36	Matérias-primas, subsidiárias e de consumo				
35	Produtos e trabalhos em curso				
34	Subprodutos, desperdícios, resíduos e refugos				

**Município de Gondomar**

**BALANÇO**

**ANO : 2008**

Código das Contas POCAL		Exercícios			
		2008			2007
		AB	AP	AL	AL
33	Produto acabados e intermédios				
32	Mercadorias				
37	Adiantamentos por conta de compras				
		0,00	0,00	0,00	0,00
	<b>Dívidas de terceiros - Médio e longo prazo (a)</b>				
	<b>Dívidas de terceiros - Curto prazo</b>				
28	Empréstimos concedidos				
211	Clientes, c/c	1.213.833,64		1.213.833,64	1.930.376,47
212	Contribuintes, c/c	16.842,16		16.842,16	
213	Utentes, c/c				
218	Clientes, contribuintes e utentes de cobrança duvidosa	90.672,40	90.672,40		
251	Devedores pela execução do orçamento				
229	Adiantamentos a fornecedores				
2619	Adiantamentos a fornecedores de imobilizado				
24	Estado e outros entes públicos	25.564,35		25.564,35	
264	Administração autárquica				
262 + 263 + 267 + 268	Outros devedores				
214+215+216+217	Outros Clientes				
		1.346.912,55	90.672,40	1.256.240,15	1.930.376,47
	<b>Titulos negociáveis</b>				
151	Acções				
152	Obrigações e títulos de participação				
153	Títulos de dívida pública				
159	Outros títulos				
18	Outras aplicações de tesouraria				
		0,00		0,00	0,00
	<b>Depósitos em instituições financeiras e caixa</b>				
12	Depósitos em instituições financeiras	5.007.564,38		5.007.564,38	6.825.180,15
11	Caixa	38.250,56		38.250,56	23.948,52
		5.045.814,94		5.045.814,94	6.849.128,67
	<b>Acréscimos e diferimentos</b>				
271	Acréscimos de proveitos	2.068.978,12		2.068.978,12	1.840.796,42
272	Custos diferidos	65.637,28		65.637,28	97.693,86
		2.134.615,40		2.134.615,40	1.938.490,28
	<b>Total de amortizações</b>		85.412.705,14		
	<b>Total de provisões</b>		132.268,14		
	<b>Total do activo</b>	412.148.460,86	85.544.973,28	326.603.487,58	303.430.893,20

**Município de Gondomar**

**BALANÇO**

**ANO : 2008**

Código das Contas POCAL	FUNDOS PRÓPRIOS E PASSIVO	Exercícios	
		2008	2007
	<b>Fundos próprios</b>		
51	<b>Património</b>	151.792.775,06	142.773.441,61
55	<b>Ajustamento de partes de capital em empresas</b>		
56	<b>Reservas de reavaliação</b>		
	<b>Reservas</b>		
571	Reservas legais	700.289,45	658.385,13
572	Reservas estatutárias		
573	Reservas contratuais		
574	Reservas livres		
575	Subsídios		
576	Doações	735.376,31	53.033,93
577	Reservas decorrentes de transferência de activos		
59	<b>Resultado transitados</b>	11.076.113,67	10.279.931,61
88	<b>Resultado líquido do exercício</b>	2.754.439,71	838.086,38
		167.058.994,20	154.602.878,66
	<b>Passivo</b>		
292	<b>Provisões para riscos e encargos</b>	3.150.000,00	3.150.000,00
		3.150.000,00	3.150.000,00
	<b>Dívidas a terceiros - Médio e longo prazo (a)</b>		
2312	Dívidas a instituições de crédito	50.606.186,26	41.411.897,23
222	Fornecedores a médio e longo prazo - EDP		62.314.829,11
2689	Credores de médio e longo prazo - EDP	61.022.842,75	
		111.629.029,01	103.726.726,34
	<b>Dívidas a terceiros - Curto prazo</b>		
2311	Empréstimos de curto prazo		
269	Adiantamentos por conta de vendas		
221	Fornecedores, c/c	836.296,11	707.861,19
228	Fornecedores - Facturas em recepção e conferência	1.463.362,58	548.492,12
252	Credores pela execução do orçamento		
217	Clientes e utentes c/ cauções		
219	Adiantamentos de clientes, contribuintes e utentes		
2611	Fornecedores de imobilizado, c/c	475.751,81	1.063.098,30
24	Estado e outros entes públicos	203.212,82	193.388,82
264	Administração autárquica		35.170,80
262 + 263 + 267 + 268	Outros credores	2.257.871,25	2.994.367,56
2618	Fornecedores de imobilizado - Fact. em recepção e cc	588.635,34	125.964,18
		5.825.129,91	5.668.342,97
	<b>Acréscimos e diferimentos</b>		
273	Acréscimos de custos	4.093.785,07	4.897.901,47

**Município de Gondomar**

**BALANÇO**

**ANO : 2008**

Código das Contas POCAL	<b>FUNDOS PRÓPRIOS E PASSIVO</b>	Exercícios	
		2008	2007
274	Proveitos diferidos	34.846.549,39	31.385.043,76
		38.940.334,46	36.282.945,23
	<b>Total dos fundos próprios e do passivo</b>	326.603.487,58	303.430.893,20

**ORGÃO EXECUTIVO**

Em .... de ..... de .....  
.....

**ORGÃO DELIBERATIVO**

Em .... de ..... de .....  
.....

# Município de Gondomar

## Demonstração de resultados

ANO : 2008

Código das Contas POCAL		Exercícios			
		2008		2007	
	<b>Custos e Perdas</b>				
61	Custos das mercadorias vendidas e das matérias consumidas:				
	Mercadorias	0,00		0,00	
	Matérias	0,00	0,00	0,00	
62	Fornecimentos e serviços externos	15.041.532,68		14.606.725,31	
	Custos com o pessoal:				
641+642	Remunerações	15.546.216,64		15.788.257,98	
643 a 648	Encargos sociais	2.600.861,41	33.188.610,73	2.601.765,44	32.996.748,73
63	Transf. e subsídios correntes concedidos e prestações sociais	6.611.337,94	6.611.337,94	7.466.089,76	7.466.089,76
66	Amortizações do exercício	10.748.790,80		10.084.632,70	
67	Provisões do exercício	0,00	10.748.790,80	191.604,16	10.276.236,86
65	Outros custos e perdas operacionais	507.296,24	507.296,24	323.667,41	323.667,41
	(A) .....		51.056.035,71		51.062.742,76
68	Custos e perdas financeiras	1.450.810,32	1.450.810,32	1.278.003,41	1.278.003,41
	(C) .....		52.506.846,03		52.340.746,17
69	Custos e perdas extraordinárias	2.230.824,59	2.230.824,59	4.278.709,94	4.278.709,94
	(E) .....		54.737.670,62		56.619.456,11
88	Resultado líquido do exercício	0,00	2.754.439,71	0,00	838.086,38
			57.492.110,33		57.457.542,49
	<b>Proveitos e Ganhos</b>				
	Vendas e prestações de serviços:				
7111	Vendas de mercadorias	19.685,42		19.937,66	
7112+7113	Vendas de produtos	5.526,18		6.849,34	
712	Prestações de serviços	5.465.310,76		4.834.019,31	
713	Rendas	4.738.955,99	10.229.478,35	4.576.785,32	9.437.591,63
72	Impostos e taxas	23.595.387,93		26.209.100,59	
	Variação da produção	0,00		0,00	
75	Trabalhos para a própria entidade	0,00		0,00	
73	Proveitos suplementares	0,00		0,00	
74	Transferências e subsídios obtidos	20.854.576,98		19.968.568,04	
76	Outros proveitos e ganhos operacionais	0,00	44.449.964,91	0,00	46.177.668,63
	(B) .....		54.679.443,26		55.615.260,26
78	Proveitos e ganhos financeiros	313.965,52	313.965,52	329.365,50	329.365,50
	(D) .....		54.993.408,78		55.944.625,76
79	Proveitos e ganhos extraordinários	2.498.701,55	2.498.701,55	1.512.916,73	1.512.916,73
	(F) .....		57.492.110,33		57.457.542,49

### Resumo:

Resultados operacionais: (B)-(A); .....	3.623.407,55	4.552.517,50
Resultados financeiros: (D)-(C-A); .....	-1.136.844,80	-948.637,91
Resultados correntes: (D)-(C); .....	2.486.562,75	3.603.879,59
Resultados líquido do exercício: (F)-(E). .....	2.754.439,71	838.086,38

Orgão executivo

Em .... de ..... de .....  
.....

Orgão deliberativo

Em .... de ..... de .....  
.....

## Município de Gondomar

### Demonstração de resultados financeiros

Ano: 2008

Código das Contas	Custos e Perdas	Exercícios		Código das Contas	Proveitos e Ganhos	Exercícios	
		2008	2007			2008	2007
681	Juros suportados	1.449.638,23	1.275.725,57	781	Juros obtidos	250.881,06	276.547,26
682	Perdas em entidades participadas	0,00	0,00	782	Ganhos em entidades participadas	0,00	0,00
683	Amortizações de investimentos em imóveis	0,00	0,00	783	Rendimentos de imóveis	0,00	0,00
684	Provisões para aplicações financeiras	0,00	1.846,14	784	Rendimentos de participações de capital	63.084,46	52.818,24
685	Diferenças de câmbio desfavoráveis	0,00	0,00	785	Diferenças de câmbio favoráveis	0,00	0,00
687	Perdas na alienação de aplicações de tesouraria	0,00	0,00	786	Descontos de pronto pagamento obtidos	0,00	0,00
688	Outros custos e perdas financeiros	1.172,09	431,70	787	Ganhos na alienação de aplicações de tesouraria	0,00	0,00
	Resultados Financeiros	-1.136.844,80	-948.637,91	788	Outros proveitos e ganhos financeiros	0,00	0,00
		313.965,52	329.365,50			313.965,52	329.365,50



**Município de Gondomar**

**Demonstração dos Resultados Extraordinários**

**Ano: 2008**

Código das Contas	Custos e Perdas	Exercícios		Código das Contas	Proveitos e Ganhos	Exercícios	
		2008	2007			2008	2007
691	Transferências de capital concedidas	1.084.614,53	1.322.882,77	791	Restituições de impostos	0,00	0,00
692	Dívidas incobráveis	0,00	0,00	792	Recuperação de dívidas	0,00	0,00
693	Perdas em existências	0,00	0,00	793	Ganhos em existências	0,00	0,00
694	Perdas em imobilizações	537.899,57	1.375.111,37	794	Ganhos em imobilizações	1.522.377,60	983.043,12
695	Multas e Penalidades	0,00	0,00	795	Benefícios de penalidades contratuais	472.001,88	318.555,04
696	Aumentos de amortizações e de provisões	8.655,02	42.290,92	796	Reduções de amortizações e de provisões	112.128,10	0,00
697	Correcções relativas a exercícios anteriores	599.635,52	1.123.578,54	797	Correcções relativas a exercícios anteriores	236.136,51	40.724,24
698	Outros custos e perdas extraordinárias	19,95	414.846,34	798	Outros proveitos e ganhos extraordinários	156.057,46	170.594,33
	Resultados extraordinários	267.876,96	-2.765.793,21				
		2.498.701,55	1.512.916,73			2.498.701,55	1.512.916,73

[illegible]

Ano: 2008

Município de Gondomar  
**Amortizações e Provisões**

Unidade Euros

Rubricas		Saldo Inicial	Reforço	Rergularizações	Saldo Final
De Bens de domínio público	485				
Terrenos e recursos naturais	4851				
Edifícios	4852	38.186,75	7.787,33		45.974,08
Outras construções e infra-estruturas	4853	52.827.870,89	7.872.462,30		60.700.333,19
Bens do património histórico,artístico e cultural	4855				
Outras bens de domínio público	4859				
		<b>52.866.057,64</b>	<b>7.880.249,63</b>		<b>60.746.307,27</b>
De Imobilizações incorpóreas	483				
Despesas de instalação	4831				
Despesas de investigação e desenvolvimento	4832				
Propriedade industrial e outros direitos	4833	207.871,12	100.736,41		308.607,53
		<b>207.871,12</b>	<b>100.736,41</b>		<b>308.607,53</b>
De Imobilizações Corpóreas	482				
Terrenos e recursos naturais	4821				
Edifícios e outras construções	4822				
Edifícios	48221	13.525.936,35	1.645.737,16	32.029,88	15.139.643,63
Outras construções	48222	1.970,56	246,32		2.216,88
Equipamento básico	4823	1.521.350,31	239.526,42	50.797,01	1.710.079,72
Equipamento de transporte	4824	2.123.626,94	335.873,92		2.459.500,86
Ferramentas e utensílios	4825	202.549,02	16.433,83	1.516,98	217.465,87
Equipamento administrativo	4826	2.070.680,30	279.795,46	58.401,87	2.292.073,89
Taras e vasilhame	4827				
Outras imobilizações corpóreas	4829	2.291.445,34	250.191,65	4.827,50	2.536.809,49
		<b>21.737.558,82</b>	<b>2.767.804,76</b>	<b>147.573,24</b>	<b>24.357.790,34</b>
Investimentos em imóveis	481				
Terrenos e recursos naturais	4811				
Edifícios e outras construções	4812				
Edifícios	48121				
Outras construções	48122				
De Investimentos Financeiros	49				
Partes de capital	491	44.137,06		2.541,32	41.595,74
Obrigações e títulos de participação	492				
Outras aplicações financeiras	495				
Depósitos em instituições financeiras	4951				
Títulos de dívida pública	4952				
Outros títulos	4953				
		<b>44.137,06</b>		<b>2.541,32</b>	<b>41.595,74</b>



Município de Gondomar

## Mapa síntese por conta

Ano: 2008

Classificação patrimonial	Ano início utilização	GH	Nº de bens	Ano económico	Valor inicial bruto	Taxa	Tipo de Taxa	Amortizações de exercícios anteriores	Amortizações do exercício	Amortizações acumuladas	Anos de vida esperada	Valor patrimonial líquido
421												
	1952	301 06 99	1	2003	399,03	0,00	Geral	0,00	0,00	0,00	0	399,03
	1959	301 06 99	2	2003	17.677,40	0,00	Geral	0,00	0,00	0,00	0	17.677,40
	1961	301 06 99	1	2003	8.180,28	0,00	Geral	0,00	0,00	0,00	0	8.180,28
	1962	301 06 99	2	2003	15.143,54	0,00	Geral	0,00	0,00	0,00	0	15.143,54
	1965	301 06 01	1	2003	399,04	0,00	Geral	0,00	0,00	0,00	0	399,04
	1965	301 06 99	1	2003	28,43	0,00	Geral	0,00	0,00	0,00	0	28,43
	1967	301 06 01	1	2003	27.700,00	0,00	Geral	0,00	0,00	0,00	0	27.700,00
	1967	301 06 99	1	2003	17.956,72	0,00	Geral	0,00	0,00	0,00	0	17.956,72
	1969	301 06 99	1	2003	52.373,77	0,00	Geral	0,00	0,00	0,00	0	52.373,77
	1970	301 06 01	1	2003	2.166,93	0,00	Geral	0,00	0,00	0,00	0	2.166,93
	1971	301 06 01	1	2003	1.845,55	0,00	Geral	0,00	0,00	0,00	0	1.845,55
	1971	301 07 02	1	2003	19.220,00	0,00	Geral	0,00	0,00	0,00	0	19.220,00
	1971	302 01 99	1	2003	553,67	0,00	Geral	0,00	0,00	0,00	0	553,67
	1973	301 06 01	4	2003	31.760,95	0,00	Geral	0,00	0,00	0,00	0	31.760,95
	1973	302 01 99	3	2003	3.202,29	0,00	Geral	0,00	0,00	0,00	0	3.202,29
	1974	301 06 01	2	2003	758,18	0,00	Geral	0,00	0,00	0,00	0	758,18
	1974	301 06 99	2	2003	2.618,69	0,00	Geral	0,00	0,00	0,00	0	2.618,69
	1974	301 07 04	4	2003	11.871,38	0,00	Geral	0,00	0,00	0,00	0	11.871,38
	1975	301 06 01	1	2003	9.876,20	0,00	Geral	0,00	0,00	0,00	0	9.876,20
	1975	301 06 99	1	2003	523,74	0,00	Geral	0,00	0,00	0,00	0	523,74
	1976	301 06 99	1	2003	788,10	0,00	Geral	0,00	0,00	0,00	0	788,10



Município de Gondomar

## Mapa síntese por conta

Ano:

Classificação patrimonial	Ano início utilização	GH	Nº de bens	Ano económico	Valor inicial bruto	Taxa	Tipo de Taxa	Amortizações de exercícios anteriores	Amortizações do exercício	Amortizações acumuladas	Anos de vida esperada	Valor patrimonial líquido
421												
	1976	302 01 99	1	2003	1.646,03	0,00	Geral	0,00	0,00	0,00	0	1.646,03
	1977	301 06 01	1	2003	55,37	0,00	Geral	0,00	0,00	0,00	0	55,37
	1977	301 06 99	4	2003	64.347,41	0,00	Geral	0,00	0,00	0,00	0	64.347,41
	1977	301 07 04	2	2003	16.225,89	0,00	Geral	0,00	0,00	0,00	0	16.225,89
	1978	301 06 01	1	2003	5.985,57	0,00	Geral	0,00	0,00	0,00	0	5.985,57
	1978	301 06 99	1	2003	2.324,00	0,00	Geral	0,00	0,00	0,00	0	2.324,00
	1978	301 07 04	2	2003	393,17	0,00	Geral	0,00	0,00	0,00	0	393,17
	1978	302 01 99	1	2003	997,59	0,00	Geral	0,00	0,00	0,00	0	997,59
	1979	301 06 99	2	2003	792,09	0,00	Geral	0,00	0,00	0,00	0	792,09
	1979	301 07 04	2	2003	166.880,99	0,00	Geral	0,00	0,00	0,00	0	166.880,99
	1980	301 06 01	2	2003	4.260,63	0,00	Geral	0,00	0,00	0,00	0	4.260,63
	1980	301 06 99	3	2003	9.442,24	0,00	Geral	0,00	0,00	0,00	0	9.442,24
	1980	301 07 04	3	2003	16.560,09	0,00	Geral	0,00	0,00	0,00	0	16.560,09
	1981	301 06 01	1	2003	79,81	0,00	Geral	0,00	0,00	0,00	0	79,81
	1981	301 06 99	5	2003	18.018,28	0,00	Geral	0,00	0,00	0,00	0	18.018,28
	1981	302 01 99	1	2003	302,97	0,00	Geral	0,00	0,00	0,00	0	302,97
	1982	301 06 01	2	2003	13.218,11	0,00	Geral	0,00	0,00	0,00	0	13.218,11
	1982	301 06 99	4	2003	4.471,72	0,00	Geral	0,00	0,00	0,00	0	4.471,72
	1982	301 07 04	13	2003	500.177,63	0,00	Geral	0,00	0,00	0,00	0	500.177,63
	1983	301 06 01	1	2003	42,40	0,00	Geral	0,00	0,00	0,00	0	42,40
	1983	301 06 99	2	2003	71.377,98	0,00	Geral	0,00	0,00	0,00	0	71.377,98



Município de Gondomar

## Mapa síntese por conta

Ano:

Classificação patrimonial	Ano início utilização	GH	Nº de bens	Ano económico	Valor inicial bruto	Taxa	Tipo de Taxa	Amortizações de exercícios anteriores	Amortizações do exercício	Amortizações acumuladas	Anos de vida esperada	Valor patrimonial líquido
421												
	1983	301 07 04	4	2003	73.722,32	0,00	Geral	0,00	0,00	0,00	0	73.722,32
	1984	301 06 01	5	2003	48.667,30	0,00	Geral	0,00	0,00	0,00	0	48.667,30
	1984	301 06 99	4	2003	19.516,55	0,00	Geral	0,00	0,00	0,00	0	19.516,55
	1984	301 07 02	4	2003	10.693,23	0,00	Geral	0,00	0,00	0,00	0	10.693,23
	1984	301 07 04	5	2003	2.898,01	0,00	Geral	0,00	0,00	0,00	0	2.898,01
	1984	302 01 99	1	2003	513,16	0,00	Geral	0,00	0,00	0,00	0	513,16
	1985	301 06 99	6	2003	28.650,95	0,00	Geral	0,00	0,00	0,00	0	28.650,95
	1985	301 07 04	34	2003	262.802,33	0,00	Geral	0,00	0,00	0,00	0	262.802,33
	1985	302 01 99	1	2003	2.743,39	0,00	Geral	0,00	0,00	0,00	0	2.743,39
	1986	301 06 01	5	2003	113.626,15	0,00	Geral	0,00	0,00	0,00	0	113.626,15
	1986	301 06 99	6	2003	43.592,36	0,00	Geral	0,00	0,00	0,00	0	43.592,36
	1986	301 07 04	8	2003	86.175,76	0,00	Geral	0,00	0,00	0,00	0	86.175,76
	1986	302 01 99	1	2003	5.162,55	0,00	Geral	0,00	0,00	0,00	0	5.162,55
	1987	301 06 01	3	2003	6.541,74	0,00	Geral	0,00	0,00	0,00	0	6.541,74
	1987	301 06 99	3	2003	36.122,93	0,00	Geral	0,00	0,00	0,00	0	36.122,93
	1987	302 01 99	1	2003	648,44	0,00	Geral	0,00	0,00	0,00	0	648,44
	1988	301 06 01	2	2003	36.659,65	0,00	Geral	0,00	0,00	0,00	0	36.659,65
	1988	301 06 99	1	2003	498,80	0,00	Geral	0,00	0,00	0,00	0	498,80
	1988	301 07 04	1	2003	1.047,48	0,00	Geral	0,00	0,00	0,00	0	1.047,48
	1989	301 06 01	2	2003	7.259,35	0,00	Geral	0,00	0,00	0,00	0	7.259,35
	1989	301 06 99	2	2003	849,19	0,00	Geral	0,00	0,00	0,00	0	849,19



Município de Gondomar

## Mapa síntese por conta

Ano:

Classificação patrimonial	Ano início utilização	GH	Nº de bens	Ano económico	Valor inicial bruto	Taxa	Tipo de Taxa	Amortizações de exercícios anteriores	Amortizações do exercício	Amortizações acumuladas	Anos de vida esperada	Valor patrimonial líquido
421												
	1989	301 07 04	2	2003	5.101,75	0,00	Geral	0,00	0,00	0,00	0	5.101,75
	1990	301 06 99	4	2003	26.511,11	0,00	Geral	0,00	0,00	0,00	0	26.511,11
	1990	301 07 02	1	2003	29.927,87	0,00	Geral	0,00	0,00	0,00	0	29.927,87
	1990	301 07 04	3	2003	5.012,91	0,00	Geral	0,00	0,00	0,00	0	5.012,91
	1991	301 06 99	4	2003	101.255,96	0,00	Geral	0,00	0,00	0,00	0	101.255,96
	1991	301 07 04	4	2003	49.081,70	0,00	Geral	0,00	0,00	0,00	0	49.081,70
	1992	301 06 01	1	2003	3.740,98	0,00	Geral	0,00	0,00	0,00	0	3.740,98
	1992	301 06 99	2	2003	46.577,75	0,00	Geral	0,00	0,00	0,00	0	46.577,75
	1992	301 07 02	4	2003	82.702,63	0,00	Geral	0,00	0,00	0,00	0	82.702,63
	1992	301 07 04	1	2003	20.485,63	0,00	Geral	0,00	0,00	0,00	0	20.485,63
	1993	301 06 01	6	2003	151.330,30	0,00	Geral	0,00	0,00	0,00	0	151.330,30
	1993	301 06 99	4	2003	111.934,77	0,00	Geral	0,00	0,00	0,00	0	111.934,77
	1993	301 07 04	5	2003	175.526,93	0,00	Geral	0,00	0,00	0,00	0	175.526,93
	1994	301 06 99	2	2003	10.624,39	0,00	Geral	0,00	0,00	0,00	0	10.624,39
	1994	301 07 04	1	2003	518,75	0,00	Geral	0,00	0,00	0,00	0	518,75
	1995	301 06 01	2	2003	112.229,53	0,00	Geral	0,00	0,00	0,00	0	112.229,53
	1995	301 06 99	11	2003	266.331,90	0,00	Geral	0,00	0,00	0,00	0	266.331,90
	1996	301 06 01	2	2003	40.901,43	0,00	Geral	0,00	0,00	0,00	0	40.901,43
	1996	301 06 99	5	2003	47.672,55	0,00	Geral	0,00	0,00	0,00	0	47.672,55
	1996	302 01 99	1	2003	19.951,90	0,00	Geral	0,00	0,00	0,00	0	19.951,90
	1997	301 06 01	2	2003	84.995,15	0,00	Geral	0,00	0,00	0,00	0	84.995,15



Município de Gondomar

## Mapa síntese por conta

Ano:

Classificação patrimonial	Ano início utilização	GH	Nº de bens	Ano económico	Valor inicial bruto	Taxa	Tipo de Taxa	Amortizações de exercícios anteriores	Amortizações do exercício	Amortizações acumuladas	Anos de vida esperada	Valor patrimonial líquido
421												
	1997	301 06 99	5	2003	82.358,98	0,00	Geral	0,00	0,00	0,00	0	82.358,98
	1998	301 06 01	2	2003	398.539,59	0,00	Geral	0,00	0,00	0,00	0	398.539,59
	1998	301 06 99	4	2003	30.260,00	0,00	Geral	0,00	0,00	0,00	0	30.260,00
	1999	301 06 01	42	2003	29.678,38	0,00	Geral	0,00	0,00	0,00	0	29.678,38
	1999	301 06 99	4	2003	558.396,85	0,00	Geral	0,00	0,00	0,00	0	558.396,85
	1999	301 06 99	1	2007	33.275,00	0,00	Geral	0,00	0,00	0,00	0	33.275,00
	1999	302 01 99	1	2003	8.230,16	0,00	Geral	0,00	0,00	0,00	0	8.230,16
	2000	301 06 99	9	2003	658.408,22	0,00	Geral	0,00	0,00	0,00	0	658.408,22
	2001	301 06 01	2	2003	144.651,30	0,00	Geral	0,00	0,00	0,00	0	144.651,30
	2001	301 06 99	6	2003	471.364,01	0,00	Geral	0,00	0,00	0,00	0	471.364,01
	2001	301 07 04	1	2003	169.591,29	0,00	Geral	0,00	0,00	0,00	0	169.591,29
	2001	302 01 99	1	2003	468,87	0,00	Geral	0,00	0,00	0,00	0	468,87
	2003	301 06 01	7	2003	567.909,19	0,00	Geral	0,00	0,00	0,00	0	567.909,19
	2003	301 06 99	17	2003	1.038.250,94	0,00	Geral	0,00	0,00	0,00	0	1.038.250,94
	2003	302 01 06	1	2003	37.500,00	0,00	Geral	0,00	0,00	0,00	0	37.500,00
	2004	301 06 01	1	2004	1.000,00	0,00	Geral	0,00	0,00	0,00	0	1.000,00
	2004	301 06 99	4	2004	257.389,30	0,00	Geral	0,00	0,00	0,00	0	257.389,30
	2004	301 07 99	1	2004	249.398,95	0,00	Geral	0,00	0,00	0,00	0	249.398,95
	2005	301 06 99	20	2005	2.271.733,45	0,00	Geral	0,00	0,00	0,00	0	2.271.733,45
	2006	301 06 01	103	2006	3.816.280,00	0,00	Geral	0,00	0,00	0,00	0	3.816.280,00
	2007	301 06 99	3	2007	831.347,50	0,00	Geral	0,00	0,00	0,00	0	831.347,50





Município de Gondomar

## Mapa síntese por conta

Ano:

Classificação patrimonial	Ano início utilização	GH	Nº de bens	Ano económico	Valor inicial bruto	Taxa	Tipo de Taxa	Amortizações de exercícios anteriores	Amortizações do exercício	Amortizações acumuladas	Anos de vida esperada	Valor patrimonial líquido
421												
	2008	301 06 01	16	2008	5.911.705,84	0,00	Geral	0,00	0,00	0,00	0	5.911.705,84
	2008	301 06 99	1	2008	935.122,07	0,00	Geral	0,00	0,00	0,00	0	935.122,07
	2008	301 07 99	6	2008	355.691,90	0,00	Geral	0,00	0,00	0,00	0	355.691,90
<i>Totais da conta 421:</i>			511		22.162.003,18			0,00	0,00	0,00		22.162.003,18
4221												
	1956	301 02 04	2	2003	266.829,22	1,25	Geral	173.439,24	3.335,37	176.774,61	27	90.054,61
	1958	301 02 04	2	2003	36.000,00	1,25	Geral	22.500,00	450,00	22.950,00	29	13.050,00
	1958	301 02 04	1	2003	252.491,69	3,33	Específica	97.234,50	5.170,06	102.404,56	29	150.087,13
	1959	301 02 04	1	2003	13.500,00	1,25	Geral	8.268,75	168,75	8.437,50	30	5.062,50
	1962	301 02 04	1	2003	489.245,91	1,25	Geral	281.316,22	6.115,57	287.431,79	33	201.814,12
	1962	301 02 04	1	2003	275.732,87	2,56	Específica	140.165,51	3.979,96	144.145,47	33	131.587,40
	1963	301 02 04	2	2003	78.148,00	1,25	Geral	43.958,70	976,86	44.935,56	34	33.212,44
	1964	301 02 04	1	2003	976,45	1,25	Geral	537,24	12,21	549,45	35	427,00
	1965	301 02 04	1	2003	307.793,21	1,25	Geral	165.439,06	3.847,42	169.286,48	36	138.506,73
	1966	301 02 04	2	2003	200.196,45	1,25	Geral	105.103,32	2.502,46	107.605,78	37	92.590,67
	1966	301 02 04	1	2003	306.102,85	2,33	Específica	160.047,16	3.851,84	163.899,00	37	142.203,85
	1973	301 02 01	1	2003	211.575,00	1,25	Geral	92.564,15	2.644,69	95.208,84	44	116.366,16
	1976	301 01 99	1	2003	1.845,55	1,25	Geral	738,24	23,07	761,31	47	1.084,24
	1977	301 01 02	1	2003	48.363,40	1,25	Geral	18.740,74	604,54	19.345,28	48	29.018,12
	1978	301 02 04	2	2003	708.867,00	1,25	Geral	265.825,20	8.860,84	274.686,04	49	434.180,96
	1979	301 02 04	1	2003	115.407,00	1,25	Geral	41.835,11	1.442,59	43.277,70	50	72.129,30



Município de Gondomar

## Mapa síntese por conta

Ano:

Classificação patrimonial	Ano início utilização	GH	Nº de bens	Ano económico	Valor inicial bruto	Taxa	Tipo de Taxa	Amortizações de exercícios anteriores	Amortizações do exercício	Amortizações acumuladas	Anos de vida esperada	Valor patrimonial líquido
4221												
	1982	301 02 04	1	2003	58.020,00	1,25	Geral	18.856,50	725,25	19.581,75	53	38.438,25
	1986	301 02 04	1	2003	74.819,65	1,25	Geral	20.575,50	935,25	21.510,75	57	53.308,90
	1986	301 02 04	2	2003	445.728,10	1,72	Específica	46.057,44	6.874,33	52.931,77	57	392.796,33
	1987	301 02 04	1	2003	231.980,00	1,25	Geral	60.894,75	2.899,75	63.794,50	58	168.185,50
	1989	301 02 04	3	2003	1.194.885,92	1,25	Geral	283.785,33	14.936,07	298.721,40	60	896.164,52
	1990	301 02 04	1	2003	59.856,00	1,25	Específica	13.467,60	748,20	14.215,80	61	45.640,20
	1990	301 02 04	8	2003	1.707.410,28	1,25	Geral	384.167,52	21.342,64	405.510,16	61	1.301.900,12
	1990	301 02 04	1	2003	62.069,18	1,56	Específica	10.634,84	828,22	11.463,06	61	50.606,12
	1990	301 02 04	2	2003	517.606,27	1,61	Específica	44.414,68	7.618,39	52.033,07	61	465.573,20
	1990	301 04 02	1	2003	1.093.041,00	1,25	Geral	245.934,18	13.663,01	259.597,19	61	833.443,81
	1991	301 02 01	1	2003	1.624.085,95	0,67	Geral	184.983,46	10.881,38	195.864,84	132	1.428.221,11
	1991	301 02 04	1	2003	449.573,77	1,25	Geral	449.573,77	0,00	449.573,77	0	0,00
	1991	301 02 04	1	2003	35.650,00	1,25	Geral	7.575,71	445,63	8.021,34	62	27.628,66
	1991	301 02 04	3	2003	585.683,26	1,59	Específica	104.882,18	7.644,74	112.526,92	62	473.156,34
	1992	301 04 02	2	2003	64.843,68	1,25	Geral	12.968,80	810,55	13.779,35	63	51.064,33
	1993	301 02 04	1	2003	166.937,41	1,43	Específica	29.661,95	2.114,21	31.776,16	64	135.161,25
	1993	301 02 04	1	2003	665.836,29	1,54	Específica	80.664,90	9.011,64	89.676,54	64	576.159,75
	1994	301 02 01	1	2003	299.278,74	1,25	Geral	52.373,72	3.740,98	56.114,70	65	243.164,04
	1995	301 01 02	2	2003	13.428,21	1,25	Geral	13.428,21	0,00	13.428,21	0	0,00
	1995	301 01 02	384	2003	3.223.807,52	1,25	Geral	525.435,69	38.734,77	564.170,46	66	2.659.637,06
	1995	301 01 02	20	2003	282.710,95	1,49	Específica	35.170,20	3.688,35	38.858,55	66	243.852,40



Município de Gondomar

## Mapa síntese por conta

Ano:

Classificação patrimonial	Ano início utilização	GH	Nº de bens	Ano económico	Valor inicial bruto	Taxa	Tipo de Taxa	Amortizações de exercícios anteriores	Amortizações do exercício	Amortizações acumuladas	Anos de vida esperada	Valor patrimonial líquido
4221												
	1995	301 01 02	2	2003	0,00	1,25	Geral	2.362,36	-2.362,36	0,00	67	0,00
	1995	301 02 99	8	2003	142.774,63	1,25	Geral	23.201,10	1.784,70	24.985,80	66	117.788,83
	1996	301 01 02	89	2003	3.267.089,07	1,25	Geral	490.061,88	40.838,49	530.900,37	67	2.736.188,70
	1996	301 02 06	1	2003	44.892,00	1,25	Geral	6.733,80	561,15	7.294,95	67	37.597,05
	1996	301 02 99	1	2003	2.144.831,00	1,25	Geral	321.724,68	26.810,39	348.535,07	67	1.796.295,93
	1997	301 01 02	186	2003	12.463.107,80	1,25	Geral	1.713.679,99	155.789,09	1.869.469,08	68	10.593.638,72
	1997	301 01 02	6	2003	15.047.721,83	1,45	Específica	2.011.429,75	189.026,22	2.200.455,97	68	12.847.265,86
	1997	301 01 02	1	2003	2.424.670,00	1,25	Geral	151.541,90	30.308,38	181.850,28	74	2.242.819,72
	1998	301 01 02	89	2003	4.588.851,10	1,25	Geral	573.607,10	57.360,71	630.967,81	69	3.957.883,29
	1998	301 01 02	1	2003	2.995.788,36	1,43	Específica	351.615,00	37.811,68	389.426,68	69	2.606.361,68
	1998	301 02 03	1	2003	59.855,75	1,25	Geral	7.482,00	748,20	8.230,20	69	51.625,55
	1999	301 01 02	29	2003	3.648.476,00	1,25	Geral	410.453,73	45.605,97	456.059,70	70	3.192.416,30
	1999	301 02 01	2	2003	530.906,00	1,25	Geral	59.726,88	6.636,32	66.363,20	70	464.542,80
	1999	301 02 04	1	2003	150.592,07	1,25	Geral	16.941,60	1.882,40	18.824,00	70	131.768,07
	2000	301 01 02	25	2003	913.308,43	1,25	Geral	91.331,28	11.416,41	102.747,69	71	810.560,74
	2000	301 01 99	1	2003	45.361,86	0,00	Específica	43.145,27	0,00	43.145,27	0	2.216,59
	2000	301 01 99	1	2003	43.145,27	1,25	Geral	4.314,56	539,32	4.853,88	71	38.291,39
	2000	301 01 99	25	2003	1.057.079,65	1,39	Específica	100.166,64	13.301,09	113.467,73	71	943.611,92
	2000	301 04 99	1	2003	49.879,79	1,25	Geral	4.988,00	623,50	5.611,50	71	44.268,29
	2001	301 01 02	2	2003	376.891,24	1,25	Geral	32.977,98	4.711,14	37.689,12	72	339.202,12
	2001	301 01 02	1	2003	407.327,39	1,37	Específica	19.640,18	5.311,31	24.951,49	72	382.375,90



Município de Gondomar

## Mapa síntese por conta

Ano:

Classificação patrimonial	Ano início utilização	GH	Nº de bens	Ano económico	Valor inicial bruto	Taxa	Tipo de Taxa	Amortizações de exercícios anteriores	Amortizações do exercício	Amortizações acumuladas	Anos de vida esperada	Valor patrimonial líquido
4221												
	2001	301 02 01	1	2003	299.278,20	1,25	Geral	26.186,86	3.740,98	29.927,84	72	269.350,36
	2001	301 02 01	1	2003	314.427,19	1,37	Específica	21.997,01	4.006,29	26.003,30	72	288.423,89
	2001	301 02 02	1	2003	795.847,68	1,28	Específica	69.013,99	9.939,61	78.953,60	72	716.894,08
	2001	301 02 04	13	2003	3.537.429,17	1,25	Geral	309.525,16	44.217,88	353.743,04	72	3.183.686,13
	2001	301 02 04	2	2003	482.480,06	1,37	Específica	28.144,55	6.224,39	34.368,94	72	448.111,12
	2002	301 01 02	98	2003	3.915.166,56	1,25	Geral	293.638,74	48.939,79	342.578,53	73	3.572.588,03
	2002	301 01 02	7	2003	439.741,27	1,32	Específica	26.653,08	5.600,64	32.253,72	73	407.487,55
	2002	301 02 04	1	2003	164.130,61	1,27	Específica	12.290,79	2.059,12	14.349,91	73	149.780,70
	2003	301 01 02	22	2003	523.179,88	1,26	Específica	31.936,75	6.080,27	38.017,02	73	485.162,86
	2003	301 01 02	29	2003	299.932,77	1,35	Específica	13.831,27	2.737,17	16.568,44	73	283.364,33
	2003	301 01 02	458	2003	18.284.909,09	1,25	Geral	1.142.807,10	228.561,42	1.371.368,52	74	16.913.540,57
	2003	301 01 02	1	2003	0,00	1,26	Específica	596,81	-596,81	0,00	74	0,00
	2003	301 01 02	10	2003	422.543,65	1,32	Específica	24.600,25	5.323,13	29.923,38	74	392.620,27
	2003	301 01 99	1	2003	868.367,35	0,76	Específica	694,55	6.594,31	7.288,86	130	861.078,49
	2003	301 01 99	1	2003	101.507,96	1,26	Específica	6.395,00	1.279,00	7.674,00	73	93.833,96
	2003	301 01 99	4	2003	503.782,58	1,25	Geral	31.486,35	6.297,27	37.783,62	74	465.998,96
	2003	301 02 04	1	2003	5.534,10	1,33	Específica	368,00	73,60	441,60	69	5.092,50
	2003	301 02 04	5	2003	577.391,98	1,25	Geral	36.087,05	7.217,41	43.304,46	74	534.087,52
	2003	301 02 99	1	2003	35.614,17	1,26	Específica	2.243,70	448,74	2.692,44	73	32.921,73
	2003	301 04 02	3	2003	2.407.578,86	1,25	Geral	150.473,70	30.094,74	180.568,44	74	2.227.010,42
	2003	301 04 99	1	2003	399.781,03	1,59	Específica	11.228,55	6.177,98	17.406,53	62	382.374,50



Município de Gondomar

## Mapa síntese por conta

Ano:

Classificação patrimonial	Ano início utilização	GH	Nº de bens	Ano económico	Valor inicial bruto	Taxa	Tipo de Taxa	Amortizações de exercícios anteriores	Amortizações do exercício	Amortizações acumuladas	Anos de vida esperada	Valor patrimonial líquido
4221												
	2004	301 01 02	39	2004	1.502.757,91	1,25	Geral	75.138,08	18.784,52	93.922,60	75	1.408.835,31
	2004	301 01 99	1	2004	0,00	1,25	Geral	3.547,28	-3.547,28	0,00	74	0,00
	2004	301 01 99	15	2004	949.896,07	1,25	Geral	53.147,59	5.785,07	58.932,66	75	890.963,41
	2004	301 01 99	8	2004	435.660,69	1,32	Específica	20.624,92	5.478,48	26.103,40	75	409.557,29
	2004	301 01 99	6	2004	0,00	1,25	Geral	12.699,80	-12.699,80	0,00	76	0,00
	2004	301 02 01	1	2004	1.544.984,00	1,25	Geral	72.421,12	19.312,30	91.733,42	75	1.453.250,58
	2004	301 02 04	1	2004	0,00	1,25	Geral	14,00	-14,00	0,00	76	0,00
	2004	301 02 99	3	2004	193.388,30	1,32	Específica	6.055,98	2.472,79	8.528,77	75	184.859,53
	2004	301 02 99	1	2004	0,00	1,25	Geral	658,88	-658,88	0,00	76	0,00
	2004	301 04 02	1	2004	69,95	1,25	Geral	3,48	0,87	4,35	75	65,60
	2005	301 01 02	1	2005	40.580,00	1,25	Geral	1.225,85	507,25	1.733,10	76	38.846,90
	2005	301 01 99	9	2005	620.963,64	1,25	Geral	19.333,21	7.762,05	27.095,26	76	593.868,38
	2005	301 02 04	3	2005	1.087.900,47	1,25	Geral	29.463,99	13.598,76	43.062,75	76	1.044.837,72
	2005	301 02 04	1	2005	41.298,58	1,30	Específica	767,69	526,90	1.294,59	76	40.003,99
	2005	301 02 99	2	2005	101.610,00	1,25	Geral	3.069,48	1.270,13	4.339,61	76	97.270,39
	2006	301 01 01	201	2006	8.650.571,02	1,67	Geral	233.099,91	144.464,31	377.564,22	57	8.273.006,80
	2006	301 01 01	1	2006	0,00	1,67	Geral	734,04	-734,04	0,00	58	0,00
	2006	301 01 02	1	2006	27.120,66	1,67	Específica	566,15	452,92	1.019,07	57	26.101,59
	2006	301 01 02	1	2006	40.782,84	0,67	Geral	341,56	273,25	614,81	146	40.168,03
	2006	301 01 02	1	2006	66.505,00	1,67	Geral	2.036,16	1.110,63	3.146,79	57	63.358,21
	2006	301 01 02	1	2006	0,00	1,67	Geral	566,15	-566,15	0,00	58	0,00



Município de Gondomar

# Mapa síntese por conta

Ano:

Classificação patrimonial	Ano início utilização	GH	Nº de bens	Ano económico	Valor inicial bruto	Taxa	Tipo de Taxa	Amortizações de exercícios anteriores	Amortizações do exercício	Amortizações acumuladas	Anos de vida esperada	Valor patrimonial líquido
4221												
	2006	301 02 04	4	2006	827.576,17	1,25	Geral	20.672,42	10.344,70	31.017,12	77	796.559,05
	2006	301 02 04	1	2006	264.594,79	1,28	Específica	5.734,96	3.313,41	9.048,37	77	255.546,42
	2006	301 02 99	1	2006	30.100,00	1,25	Geral	627,08	376,25	1.003,33	77	29.096,67
	2007	301 01 01	8	2007	245.202,95	1,25	Geral	1.250,40	3.065,04	4.315,44	78	240.887,51
	2007	301 01 02	20	2007	578.178,95	1,67	Geral	4.023,16	9.655,58	13.678,74	58	564.500,21
	2007	301 01 02	223	2007	6.109.386,56	1,25	Geral	33.680,34	76.367,33	110.047,67	78	5.999.338,89
	2007	301 02 01	2	2007	270.350,00	1,25	Geral	1.464,32	3.379,38	4.843,70	78	265.506,30
	2007	301 02 04	1	2007	99.825,00	1,25	Geral	1.247,81	1.247,81	2.495,62	78	97.329,38
	2007	301 02 04	1	2007	195.605,98	1,27	Específica	1.175,53	2.469,27	3.644,80	78	191.961,18
	2008	301 01 02	101	2008	5.231.764,50	1,67	Geral	0,00	14.561,79	14.561,79	59	5.217.202,71
	2008	301 01 02	260	2008	12.620.992,00	1,25	Geral	0,00	27.866,77	27.866,77	79	12.593.125,23
	2008	301 02 04	2	2008	3.047.965,82	1,25	Geral	0,00	11.941,74	11.941,74	79	3.036.024,08
	2008	301 02 04	2	2008	1.416.734,93	0,00	Geral	0,00	0,00	0,00	0	1.416.734,93
	2008	301 02 99	1	2008	45.000,00	5,00	Geral	0,00	187,50	187,50	19	44.812,50
<b>Totais da conta 4221:</b>			2518		147.238.866,96			13.525.936,35	1.613.707,28	15.139.643,63		132.099.223,33
4222												
	2000	301 04 04	1	2003	19.705,81	1,25	Geral	1.970,56	246,32	2.216,88	71	17.488,93
<b>Totais da conta 4222:</b>			1		19.705,81			1.970,56	246,32	2.216,88		17.488,93
423												
	1994	106 05 09	4	2003	75,93	0,00	Geral	0,00	0,00	0,00	0	75,93
	1995	106 02 99	7	2003	297,83	12,50	Geral	297,83	0,00	297,83	0	0,00



Município de Gondomar

## Mapa síntese por conta

Ano:

Classificação patrimonial	Ano início utilização	GH	Nº de bens	Ano económico	Valor inicial bruto	Taxa	Tipo de Taxa	Amortizações de exercícios anteriores	Amortizações do exercício	Amortizações acumuladas	Anos de vida esperada	Valor patrimonial líquido
423												
	1995	106 04 99	1	2003	68,83	12,50	Geral	68,83	0,00	68,83	0	0,00
	1995	106 05 09	1	2003	20,95	0,00	Geral	0,00	0,00	0,00	0	20,95
	1996	106 01 14	1	2003	256,05	12,50	Geral	256,05	0,00	256,05	0	0,00
	1996	106 01 99	4	2003	676,62	12,50	Geral	676,62	0,00	676,62	0	0,00
	1996	106 02 06	89	2003	3.341,42	12,50	Geral	3.358,60	-17,18	3.341,42	0	0,00
	1996	106 02 15	3	2003	257,22	12,50	Geral	257,22	0,00	257,22	0	0,00
	1996	106 02 99	34	2003	2.176,19	12,50	Geral	2.176,19	0,00	2.176,19	0	0,00
	1996	106 03 11	1	2003	54,87	20,00	Geral	54,87	0,00	54,87	0	0,00
	1996	106 03 15	1	2003	14,47	20,00	Geral	14,47	0,00	14,47	0	0,00
	1996	106 03 17	1	2003	194,03	14,28	Geral	194,03	0,00	194,03	0	0,00
	1996	106 03 18	1	2003	384,07	14,28	Geral	384,07	0,00	384,07	0	0,00
	1997	102 01 17	6	2003	2.693,52	20,00	Geral	2.693,52	0,00	2.693,52	0	0,00
	1997	104 08 03	1	2003	149,14	14,28	Geral	149,14	0,00	149,14	0	0,00
	1997	106 01 99	6	2003	1.616,10	12,50	Geral	1.616,10	0,00	1.616,10	0	0,00
	1997	106 02 06	531	2003	8.721,90	12,50	Geral	8.978,06	-256,16	8.721,90	0	0,00
	1997	106 02 99	155	2003	6.694,67	12,50	Geral	6.694,67	0,00	6.694,67	0	0,00
	1997	106 02 99	1	2003	38,36	12,50	Geral	24,00	4,80	28,80	2	9,56
	1997	106 03 11	2	2003	33,89	20,00	Geral	33,89	0,00	33,89	0	0,00
	1997	106 03 17	4	2003	736,37	14,28	Geral	736,37	0,00	736,37	0	0,00
	1997	106 03 18	2	2003	467,87	14,28	Geral	467,87	0,00	467,87	0	0,00
	1997	106 05 09	12	2003	154,30	0,00	Geral	0,00	0,00	0,00	0	154,30



Município de Gondomar

## Mapa síntese por conta

Ano:

Classificação patrimonial	Ano início utilização	GH	Nº de bens	Ano económico	Valor inicial bruto	Taxa	Tipo de Taxa	Amortizações de exercícios anteriores	Amortizações do exercício	Amortizações acumuladas	Anos de vida esperada	Valor patrimonial líquido
423												
	1998	101 01 02	1	2003	675,80	25,00	Específica	675,80	0,00	675,80	0	0,00
	1998	101 01 02	19	2003	10.980,13	25,00	Geral	12.271,91	-1.291,78	10.980,13	0	0,00
	1998	101 01 07	15	2003	2.653,43	25,00	Geral	3.061,65	-408,22	2.653,43	0	0,00
	1998	101 01 13	24	2003	4.069,99	25,00	Geral	5.141,04	-1.071,05	4.069,99	0	0,00
	1998	101 01 21	21	2003	408,50	25,00	Geral	451,50	-43,00	408,50	0	0,00
	1998	101 01 99	29	2003	236,56	25,00	Geral	240,86	-4,30	236,56	0	0,00
	1998	106 02 06	624	2003	13.291,15	12,50	Geral	13.662,80	-371,65	13.291,15	0	0,00
	1998	106 02 15	1	2003	112,23	12,50	Geral	112,23	0,00	112,23	0	0,00
	1998	106 02 16	2	2003	165,85	12,50	Geral	165,85	0,00	165,85	0	0,00
	1998	106 02 99	44	2003	3.927,41	12,50	Geral	3.927,41	0,00	3.927,41	0	0,00
	1998	106 03 11	5	2003	205,76	20,00	Geral	205,76	0,00	205,76	0	0,00
	1998	106 03 14	1	2003	334,20	14,28	Geral	334,20	0,00	334,20	0	0,00
	1998	106 03 17	6	2003	989,76	14,28	Geral	989,76	0,00	989,76	0	0,00
	1998	106 03 18	7	2003	1.464,60	14,28	Geral	1.464,60	0,00	1.464,60	0	0,00
	1998	106 06 04	2	2003	10,00	0,00	Geral	0,00	0,00	0,00	0	10,00
	1999	101 01 02	11	2003	3.200,00	25,00	Geral	4.400,00	-1.200,00	3.200,00	0	0,00
	1999	101 01 07	6	2003	496,30	25,00	Geral	877,87	-381,57	496,30	0	0,00
	1999	101 01 13	15	2003	2.094,96	25,00	Geral	2.244,60	-149,64	2.094,96	0	0,00
	1999	101 01 21	16	2003	235,00	25,00	Geral	249,96	-14,96	235,00	0	0,00
	1999	101 01 99	14	2003	177,99	25,00	Geral	197,83	-19,84	177,99	0	0,00
	1999	102 01 17	16	2003	3.684,54	20,00	Geral	3.684,54	0,00	3.684,54	0	0,00





Município de Gondomar

## Mapa síntese por conta

Ano:

Classificação patrimonial	Ano início utilização	GH	Nº de bens	Ano económico	Valor inicial bruto	Taxa	Tipo de Taxa	Amortizações de exercícios anteriores	Amortizações do exercício	Amortizações acumuladas	Anos de vida esperada	Valor patrimonial líquido
423												
	1999	103 01 01	1	2003	9,98	12,50	Geral	9,98	0,00	9,98	0	0,00
	1999	103 01 10	1	2003	37,41	12,50	Geral	37,41	0,00	37,41	0	0,00
	1999	104 08 06	5	2003	448,14	14,28	Geral	448,14	0,00	448,14	0	0,00
	1999	104 09 03	3	2003	1.518,92	12,50	Geral	1.518,92	0,00	1.518,92	0	0,00
	1999	106 01 02	31	2003	1.972,00	12,50	Geral	1.972,00	0,00	1.972,00	0	0,00
	1999	106 01 03	86	2003	41.214,70	12,50	Geral	41.214,70	0,00	41.214,70	0	0,00
	1999	106 01 04	4	2003	372,33	12,50	Geral	372,33	0,00	372,33	0	0,00
	1999	106 01 05	15	2003	1.795,65	12,50	Geral	1.795,65	0,00	1.795,65	0	0,00
	1999	106 01 14	3	2003	112,23	12,50	Geral	112,23	0,00	112,23	0	0,00
	1999	106 01 99	166	2003	16.280,21	12,50	Geral	16.280,21	0,00	16.280,21	0	0,00
	1999	106 02 06	3896	2003	70.590,33	12,50	Geral	78.743,98	-8.153,65	70.590,33	0	0,00
	1999	106 02 15	45	2003	4.401,01	12,50	Geral	5.314,77	-913,76	4.401,01	0	0,00
	1999	106 02 16	21	2003	1.095,00	12,50	Geral	1.095,00	0,00	1.095,00	0	0,00
	1999	106 02 99	307	2003	17.773,34	12,50	Geral	18.042,87	-269,53	17.773,34	0	0,00
	1999	106 03 03	20	2003	1.260,00	14,28	Geral	1.260,00	0,00	1.260,00	0	0,00
	1999	106 03 05	2	2003	400,00	20,00	Geral	400,00	0,00	400,00	0	0,00
	1999	106 03 07	1	2003	100,00	12,50	Geral	100,00	0,00	100,00	0	0,00
	1999	106 03 10	1	2003	75,00	20,00	Geral	75,00	0,00	75,00	0	0,00
	1999	106 03 11	15	2003	11.027,70	20,00	Geral	11.027,70	0,00	11.027,70	0	0,00
	1999	106 03 12	4	2003	212,23	20,00	Geral	212,23	0,00	212,23	0	0,00
	1999	106 03 14	7	2003	1.153,60	14,28	Geral	1.153,60	0,00	1.153,60	0	0,00



Município de Gondomar

## Mapa síntese por conta

Ano:

Classificação patrimonial	Ano início utilização	GH	Nº de bens	Ano económico	Valor inicial bruto	Taxa	Tipo de Taxa	Amortizações de exercícios anteriores	Amortizações do exercício	Amortizações acumuladas	Anos de vida esperada	Valor patrimonial líquido
423												
	1999	106 03 16	2	2003	300,00	14,28	Geral	300,00	0,00	300,00	0	0,00
	1999	106 03 17	16	2003	2.347,14	14,28	Geral	2.514,23	-167,09	2.347,14	0	0,00
	1999	106 03 18	19	2003	3.352,58	14,28	Geral	3.352,58	0,00	3.352,58	0	0,00
	1999	106 03 99	53	2003	6.977,46	14,28	Geral	6.977,46	0,00	6.977,46	0	0,00
	1999	106 04 01	1	2003	500,00	12,50	Geral	500,00	0,00	500,00	0	0,00
	1999	106 04 05	18	2003	1.033,56	12,50	Geral	1.033,56	0,00	1.033,56	0	0,00
	1999	106 04 10	2	2003	200,00	12,50	Geral	200,00	0,00	200,00	0	0,00
	1999	106 04 23	1	2003	50,00	12,50	Geral	50,00	0,00	50,00	0	0,00
	1999	106 04 43	1	2003	254,09	12,50	Geral	254,09	0,00	254,09	0	0,00
	1999	106 04 59	1	2003	200,00	12,50	Geral	200,00	0,00	200,00	0	0,00
	1999	106 04 99	3	2003	352,71	12,50	Geral	352,71	0,00	352,71	0	0,00
	1999	106 06 04	29	2003	5.420,99	0,00	Geral	0,00	0,00	0,00	0	5.420,99
	1999	106 06 08	2	2003	2.000,00	0,00	Geral	0,00	0,00	0,00	0	2.000,00
	1999	106 06 09	4	2003	3.667,13	0,00	Geral	0,00	0,00	0,00	0	3.667,13
	1999	106 06 19	4	2003	5.500,00	0,00	Geral	0,00	0,00	0,00	0	5.500,00
	1999	106 06 25	70	2003	88.087,94	0,00	Geral	0,00	0,00	0,00	0	88.087,94
	1999	106 05 09	6	2003	37,00	0,00	Específica	0,00	0,00	0,00	0	37,00
	1999	106 05 09	2262	2003	17.261,19	0,00	Geral	0,00	0,00	0,00	0	17.261,19
	2000	101 01 02	36	2003	12.479,29	25,00	Geral	16.229,29	-3.750,00	12.479,29	0	0,00
	2000	101 01 02	1	2003	485,12	50,00	Específica	485,12	0,00	485,12	0	0,00
	2000	101 01 07	33	2003	4.123,53	25,00	Geral	5.185,95	-1.062,42	4.123,53	0	0,00



Município de Gondomar

## Mapa síntese por conta

Ano:

Classificação patrimonial	Ano início utilização	GH	Nº de bens	Ano económico	Valor inicial bruto	Taxa	Tipo de Taxa	Amortizações de exercícios anteriores	Amortizações do exercício	Amortizações acumuladas	Anos de vida esperada	Valor patrimonial líquido
423												
	2000	101 01 12	1	2003	50,00	25,00	Geral	50,00	0,00	50,00	0	0,00
	2000	101 01 13	40	2003	5.240,33	25,00	Geral	5.979,55	-739,22	5.240,33	0	0,00
	2000	101 01 15	20	2003	91,96	25,00	Geral	96,80	-4,84	91,96	0	0,00
	2000	101 01 21	42	2003	580,45	25,00	Geral	640,29	-59,84	580,45	0	0,00
	2000	101 01 99	50	2003	465,72	25,00	Geral	535,40	-69,68	465,72	0	0,00
	2000	103 01 10	2	2003	98,76	12,50	Geral	98,76	0,00	98,76	0	0,00
	2000	106 01 02	13	2003	187,00	12,50	Geral	187,00	0,00	187,00	0	0,00
	2000	106 01 03	3	2003	2.078,65	12,50	Geral	2.078,65	0,00	2.078,65	0	0,00
	2000	106 01 04	36	2003	4.423,60	12,50	Geral	4.623,52	-199,92	4.423,60	0	0,00
	2000	106 01 05	13	2003	1.301,86	12,50	Geral	1.301,56	0,30	1.301,86	0	0,00
	2000	106 01 05	1	2003	0,00	12,50	Geral	119,68	-119,68	0,00	1	0,00
	2000	106 01 09	23	2003	1.885,00	20,00	Geral	2.065,00	-180,00	1.885,00	0	0,00
	2000	106 01 18	2	2003	100,00	25,00	Geral	100,00	0,00	100,00	0	0,00
	2000	106 01 99	114	2003	16.474,70	12,50	Geral	16.724,61	-249,91	16.474,70	0	0,00
	2000	106 02 06	7264	2003	141.073,80	12,50	Geral	147.508,30	-6.434,50	141.073,80	0	0,00
	2000	106 02 06	76	2003	0,00	12,50	Geral	984,96	-984,96	0,00	1	0,00
	2000	106 02 06	10	2003	154,66	12,50	Geral	96,80	19,36	116,16	2	38,50
	2000	106 02 15	59	2003	6.818,61	12,50	Geral	6.818,56	0,05	6.818,61	0	0,00
	2000	106 02 99	1063	2003	79.822,63	12,50	Geral	82.391,02	-2.568,39	79.822,63	0	0,00
	2000	106 02 99	18	2003	735,91	12,50	Geral	460,15	92,03	552,18	2	183,73
	2000	106 03 03	1	2003	15,00	14,28	Geral	15,00	0,00	15,00	0	0,00



Município de Gondomar

## Mapa síntese por conta

Ano:

Classificação patrimonial	Ano início utilização	GH	Nº de bens	Ano económico	Valor inicial bruto	Taxa	Tipo de Taxa	Amortizações de exercícios anteriores	Amortizações do exercício	Amortizações acumuladas	Anos de vida esperada	Valor patrimonial líquido
423												
	2000	106 03 10	2	2003	225,00	20,00	Geral	225,00	0,00	225,00	0	0,00
	2000	106 03 11	55	2003	5.525,81	20,00	Geral	5.770,08	-244,27	5.525,81	0	0,00
	2000	106 03 12	1	2003	100,00	20,00	Geral	100,00	0,00	100,00	0	0,00
	2000	106 03 14	11	2003	1.424,58	14,28	Geral	1.424,58	0,00	1.424,58	0	0,00
	2000	106 03 14	1	2003	3.820,63	33,33	Específica	3.820,63	0,00	3.820,63	0	0,00
	2000	106 03 14	1	2003	97,27	14,28	Geral	69,45	13,89	83,34	1	13,93
	2000	106 03 16	11	2003	1.893,15	14,28	Geral	1.893,15	0,00	1.893,15	0	0,00
	2000	106 03 17	43	2003	6.312,81	14,28	Geral	6.629,04	-316,23	6.312,81	0	0,00
	2000	106 03 18	57	2003	8.859,52	14,28	Geral	9.233,48	-373,96	8.859,52	0	0,00
	2000	106 03 99	52	2003	6.867,72	14,28	Geral	6.867,72	0,00	6.867,72	0	0,00
	2000	106 04 59	1	2003	200,00	12,50	Geral	200,00	0,00	200,00	0	0,00
	2000	106 06 04	4	2003	75,85	0,00	Geral	0,00	0,00	0,00	0	75,85
	2000	106 06 09	1	2003	60,00	0,00	Geral	0,00	0,00	0,00	0	60,00
	2000	106 06 25	2	2003	1.124,70	0,00	Geral	0,00	0,00	0,00	0	1.124,70
	2000	107 05 03	2	2003	997,60	12,50	Geral	997,60	0,00	997,60	0	0,00
	2000	107 07 06	1	2003	10,66	12,50	Geral	10,64	0,02	10,66	0	0,00
	2000	106 05 09	415	2003	3.479,16	0,00	Geral	0,00	0,00	0,00	0	3.479,16
	2001	101 01 02	18	2003	7.389,73	25,00	Geral	7.514,43	-124,70	7.389,73	0	0,00
	2001	101 01 02	1	2003	831,75	33,33	Específica	831,75	0,00	831,75	0	0,00
	2001	101 01 07	22	2003	2.799,74	25,00	Geral	3.523,00	-723,26	2.799,74	0	0,00
	2001	101 01 13	27	2003	2.668,02	25,00	Geral	2.717,90	-49,88	2.668,02	0	0,00



Município de Gondomar

## Mapa síntese por conta

Ano:

Classificação patrimonial	Ano início utilização	GH	Nº de bens	Ano económico	Valor inicial bruto	Taxa	Tipo de Taxa	Amortizações de exercícios anteriores	Amortizações do exercício	Amortizações acumuladas	Anos de vida esperada	Valor patrimonial líquido
423												
	2001	101 01 15	21	2003	94,76	25,00	Geral	99,25	-4,49	94,76	0	0,00
	2001	101 01 21	26	2003	488,79	25,00	Geral	521,83	-33,04	488,79	0	0,00
	2001	101 01 99	2	2003	65,85	25,00	Geral	65,85	0,00	65,85	0	0,00
	2001	103 01 10	4	2003	211,18	12,50	Geral	184,80	26,34	211,14	0	0,04
	2001	104 08 06	1	2003	30,00	14,28	Geral	29,96	0,04	30,00	0	0,00
	2001	106 01 03	26	2003	5.479,48	12,50	Geral	4.794,72	684,76	5.479,48	0	0,00
	2001	106 01 04	26	2003	5.669,82	12,50	Geral	4.961,46	708,28	5.669,74	0	0,08
	2001	106 01 07	2	2003	129,69	25,00	Geral	129,69	0,00	129,69	0	0,00
	2001	106 01 09	3	2003	99,00	20,00	Geral	189,00	-90,00	99,00	0	0,00
	2001	106 01 99	42	2003	5.105,12	12,50	Geral	4.467,61	637,31	5.104,92	0	0,20
	2001	106 02 06	1917	2003	41.292,32	12,50	Geral	36.321,52	4.948,09	41.269,61	0	22,71
	2001	106 02 06	17	2003	0,00	12,50	Geral	196,21	-196,21	0,00	1	0,00
	2001	106 02 15	41	2003	4.681,40	12,50	Geral	4.096,75	584,60	4.681,35	0	0,05
	2001	106 02 16	1	2003	49,88	12,50	Geral	43,68	6,20	49,88	0	0,00
	2001	106 02 99	263	2003	22.618,36	12,50	Geral	19.864,76	2.752,14	22.616,90	0	1,46
	2001	106 03 01	2	2003	1.940,06	14,28	Geral	1.939,28	0,78	1.940,06	0	0,00
	2001	106 03 05	19	2003	945,15	20,00	Geral	945,15	0,00	945,15	0	0,00
	2001	106 03 08	25	2003	199,50	25,00	Geral	199,50	0,00	199,50	0	0,00
	2001	106 03 10	1	2003	24,94	20,00	Geral	24,94	0,00	24,94	0	0,00
	2001	106 03 11	26	2003	2.947,47	20,00	Geral	3.028,42	-80,95	2.947,47	0	0,00
	2001	106 03 14	5	2003	579,91	14,28	Geral	579,74	0,17	579,91	0	0,00



Município de Gondomar

## Mapa síntese por conta

Ano:

Classificação patrimonial	Ano início utilização	GH	Nº de bens	Ano económico	Valor inicial bruto	Taxa	Tipo de Taxa	Amortizações de exercícios anteriores	Amortizações do exercício	Amortizações acumuladas	Anos de vida esperada	Valor patrimonial líquido
423												
	2001	106 03 16	4	2003	635,97	14,28	Geral	635,74	0,23	635,97	0	0,00
	2001	106 03 17	14	2003	1.998,45	14,28	Geral	1.997,73	0,72	1.998,45	0	0,00
	2001	106 03 18	17	2003	2.968,67	14,28	Geral	2.967,56	1,11	2.968,67	0	0,00
	2001	106 03 99	29	2003	4.428,17	14,28	Geral	4.426,17	2,00	4.428,17	0	0,00
	2001	106 03 99	1	2003	0,00	14,28	Geral	361,83	-361,83	0,00	1	0,00
	2001	106 06 04	11	2003	130,78	0,00	Geral	0,00	0,00	0,00	0	130,78
	2001	106 06 25	20	2003	15.284,32	0,00	Geral	0,00	0,00	0,00	0	15.284,32
	2001	107 05 03	1	2003	498,80	12,50	Geral	436,45	62,35	498,80	0	0,00
	2001	109 03 99	1	2003	1.350,00	12,50	Geral	1.181,25	168,75	1.350,00	0	0,00
	2001	106 05 07	1	2003	15,46	0,00	Geral	0,00	0,00	0,00	0	15,46
	2001	106 05 09	728	2003	9.857,81	0,00	Geral	0,00	0,00	0,00	0	9.857,81
	2002	101 01 02	78	2003	56.333,33	25,00	Geral	57.844,97	-1.511,64	56.333,33	0	0,00
	2002	101 01 07	74	2003	9.717,24	25,00	Geral	10.117,38	-400,14	9.717,24	0	0,00
	2002	101 01 13	77	2003	15.394,66	25,00	Geral	15.861,49	-466,83	15.394,66	0	0,00
	2002	101 01 14	1	2003	300,00	25,00	Geral	300,00	0,00	300,00	0	0,00
	2002	101 01 15	131	2003	1.559,56	25,00	Geral	1.627,60	-68,04	1.559,56	0	0,00
	2002	101 01 19	49	2003	3.775,45	25,00	Geral	3.775,45	0,00	3.775,45	0	0,00
	2002	101 01 21	73	2003	1.343,50	25,00	Geral	1.376,84	-33,34	1.343,50	0	0,00
	2002	101 01 99	57	2003	893,51	25,00	Geral	943,52	-50,01	893,51	0	0,00
	2002	103 01 01	2	2003	258,42	12,50	Geral	193,80	32,30	226,10	1	32,32
	2002	103 01 10	42	2003	2.367,02	12,50	Geral	1.775,82	295,97	2.071,79	1	295,23



Município de Gondomar

## Mapa síntese por conta

Ano:

Classificação patrimonial	Ano início utilização	GH	Nº de bens	Ano económico	Valor inicial bruto	Taxa	Tipo de Taxa	Amortizações de exercícios anteriores	Amortizações do exercício	Amortizações acumuladas	Anos de vida esperada	Valor patrimonial líquido
423												
	2002	104 08 06	2	2003	64,44	14,28	Geral	55,26	9,18	64,44	0	0,00
	2002	104 09 01	4	2003	289,55	12,50	Geral	217,14	36,19	253,33	1	36,22
	2002	106 01 04	3	2003	1.271,51	12,50	Geral	953,64	158,94	1.112,58	1	158,93
	2002	106 01 05	4	2003	478,84	12,50	Geral	359,04	59,84	418,88	1	59,96
	2002	106 01 07	3	2003	600,00	25,00	Geral	600,00	0,00	600,00	0	0,00
	2002	106 01 99	20	2003	4.137,29	12,50	Geral	3.103,26	517,21	3.620,47	1	516,82
	2002	106 02 06	1	2003	9,98	12,50	Geral	9,98	0,00	9,98	0	0,00
	2002	106 02 06	1421	2003	59.033,99	12,50	Geral	44.275,50	7.379,25	51.654,75	1	7.379,24
	2002	106 02 06	1	2003	0,00	12,50	Geral	10,68	-10,68	0,00	2	0,00
	2002	106 02 15	45	2003	5.438,22	12,50	Geral	4.079,58	679,93	4.759,51	1	678,71
	2002	106 02 15	3	2003	0,00	12,50	Geral	168,84	-168,84	0,00	2	0,00
	2002	106 02 99	208	2003	19.112,43	12,50	Geral	14.335,26	2.389,21	16.724,47	1	2.387,96
	2002	106 03 05	2	2003	597,52	20,00	Geral	597,52	0,00	597,52	0	0,00
	2002	106 03 11	13	2003	1.336,94	20,00	Geral	1.336,94	0,00	1.336,94	0	0,00
	2002	106 03 14	2	2003	321,35	14,28	Geral	275,34	45,89	321,23	0	0,12
	2002	106 03 16	2	2003	405,00	14,28	Geral	346,98	57,83	404,81	0	0,19
	2002	106 03 17	10	2003	1.450,60	14,28	Geral	1.242,84	207,14	1.449,98	0	0,62
	2002	106 03 18	8	2003	21.565,34	14,28	Geral	18.477,24	3.079,54	21.556,78	0	8,56
	2002	106 03 99	19	2003	3.738,02	14,28	Geral	3.202,80	533,75	3.736,55	0	1,47
	2002	106 04 05	6	2003	491,34	12,50	Geral	368,58	61,43	430,01	1	61,33
	2002	106 06 09	1	2003	1.000,00	0,00	Geral	0,00	0,00	0,00	0	1.000,00



Município de Gondomar

## Mapa síntese por conta

Ano:

Classificação patrimonial	Ano início utilização	GH	Nº de bens	Ano económico	Valor inicial bruto	Taxa	Tipo de Taxa	Amortizações de exercícios anteriores	Amortizações do exercício	Amortizações acumuladas	Anos de vida esperada	Valor patrimonial líquido
423												
	2002	106 06 25	6	2003	9.748,19	0,00	Geral	0,00	0,00	0,00	0	9.748,19
	2002	107 07 06	1	2003	17,90	12,50	Geral	13,44	2,24	15,68	1	2,22
	2002	110 15 99	2	2003	552,88	14,28	Geral	473,70	78,95	552,65	0	0,23
	2002	118 07 99	2	2003	17.760,47	12,50	Geral	13.320,36	2.220,06	15.540,42	1	2.220,05
	2002	106 05 09	298	2003	3.048,14	0,00	Geral	0,00	0,00	0,00	0	3.048,14
	2002	110 23 99	6	2003	1.184,06	12,50	Geral	888,00	148,00	1.036,00	1	148,06
	2003	101 01 02	28	2003	16.889,08	25,00	Geral	16.889,08	0,00	16.889,08	0	0,00
	2003	101 01 06	1	2003	60,00	25,00	Geral	60,00	0,00	60,00	0	0,00
	2003	101 01 07	19	2003	2.331,57	25,00	Geral	2.530,57	-199,00	2.331,57	0	0,00
	2003	101 01 13	28	2003	3.278,32	25,00	Geral	3.380,32	-102,00	3.278,32	0	0,00
	2003	101 01 15	44	2003	722,26	25,00	Geral	726,13	-3,87	722,26	0	0,00
	2003	101 01 20	4	2003	360,00	25,00	Geral	360,00	0,00	360,00	0	0,00
	2003	101 01 21	32	2003	596,52	25,00	Geral	596,52	0,00	596,52	0	0,00
	2003	102 01 09	1	2003	19.768,56	14,28	Geral	14.114,75	2.822,95	16.937,70	1	2.830,86
	2003	103 01 05	4	2003	201,84	12,50	Geral	126,20	25,24	151,44	2	50,40
	2003	103 01 10	4	2003	706,50	12,50	Geral	441,60	88,32	529,92	2	176,58
	2003	103 01 99	2	2003	376,04	12,50	Geral	235,05	47,01	282,06	2	93,98
	2003	104 06 19	6	2003	923,75	20,00	Geral	921,06	2,69	923,75	0	0,00
	2003	104 08 03	1	2003	83,69	14,28	Geral	59,75	11,95	71,70	1	11,99
	2003	106 01 04	2	2003	904,40	12,50	Geral	565,30	113,06	678,36	2	226,04
	2003	106 01 07	13	2003	773,50	25,00	Geral	773,50	0,00	773,50	0	0,00





Município de Gondomar

## Mapa síntese por conta

Ano:

Classificação patrimonial	Ano início utilização	GH	Nº de bens	Ano económico	Valor inicial bruto	Taxa	Tipo de Taxa	Amortizações de exercícios anteriores	Amortizações do exercício	Amortizações acumuladas	Anos de vida esperada	Valor patrimonial líquido
423												
	2003	106 01 99	12	2003	18.109,45	12,50	Geral	11.318,45	2.263,69	13.582,14	2	4.527,31
	2003	106 02 06	1760	2003	41.351,28	12,50	Geral	25.859,45	5.171,89	31.031,34	2	10.319,94
	2003	106 02 15	13	2003	1.102,73	12,50	Geral	689,25	137,85	827,10	2	275,63
	2003	106 02 99	86	2003	8.332,60	12,50	Geral	5.219,35	1.030,61	6.249,96	2	2.082,64
	2003	106 03 11	26	2003	2.482,79	20,00	Geral	2.751,46	-268,67	2.482,79	0	0,00
	2003	106 03 12	1	2003	1.511,84	20,00	Geral	1.511,84	0,00	1.511,84	0	0,00
	2003	106 03 14	3	2003	599,00	14,28	Geral	427,70	85,54	513,24	1	85,76
	2003	106 03 15	2	2003	1.108,53	20,00	Geral	1.108,53	0,00	1.108,53	0	0,00
	2003	106 03 17	11	2003	1.516,17	14,28	Geral	1.082,50	216,50	1.299,00	1	217,17
	2003	106 03 18	8	2003	2.496,34	14,28	Geral	1.782,45	356,49	2.138,94	1	357,40
	2003	106 03 99	25	2003	13.695,68	14,28	Geral	9.778,70	1.955,74	11.734,44	1	1.961,24
	2003	106 04 05	6	2003	330,34	12,50	Geral	206,60	41,32	247,92	2	82,42
	2003	107 01 03	4	2003	1.067,44	12,50	Geral	667,20	133,44	800,64	2	266,80
	2003	107 01 20	1	2003	89,04	12,50	Geral	55,65	11,13	66,78	2	22,26
	2003	107 01 99	2	2003	144,72	12,50	Geral	90,50	18,10	108,60	2	36,12
	2003	107 05 02	1	2003	25,00	12,50	Geral	15,65	3,13	18,78	2	6,22
	2003	109 03 99	3	2003	2.210,27	12,50	Geral	1.381,45	276,29	1.657,74	2	552,53
	2003	111 01 99	6	2003	2.856,00	12,50	Geral	1.785,00	357,00	2.142,00	2	714,00
	2003	112 03 99	5	2003	4.130,15	20,00	Geral	4.130,15	0,00	4.130,15	0	0,00
	2003	113 02 99	22	2003	407,90	12,50	Geral	254,70	50,94	305,64	2	102,26
	2003	118 07 99	1	2003	610,48	12,50	Geral	381,55	76,31	457,86	2	152,62



Município de Gondomar

## Mapa síntese por conta

Ano:

Classificação patrimonial	Ano início utilização	GH	Nº de bens	Ano económico	Valor inicial bruto	Taxa	Tipo de Taxa	Amortizações de exercícios anteriores	Amortizações do exercício	Amortizações acumuladas	Anos de vida esperada	Valor patrimonial líquido
423												
	2003	106 05 09	348	2003	3.081,61	0,00	Geral	0,00	0,00	0,00	0	3.081,61
	2003	115 01 01	22	2003	838,99	12,50	Geral	524,35	104,87	629,22	2	209,77
	2003	115 01 07	22	2003	6.189,31	12,50	Geral	3.868,30	773,66	4.641,96	2	1.547,35
	2003	104 01 99	4	2003	1.305,48	14,28	Geral	932,10	186,42	1.118,52	1	186,96
	2003	105 03 04	1	2003	329,43	14,28	Geral	235,20	47,04	282,24	1	47,19
	2004	101 01 02	283	2004	204.131,76	25,00	Geral	172.930,51	31.201,25	204.131,76	0	0,00
	2004	101 01 02	1	2004	0,00	25,00	Geral	375,00	-375,00	0,00	1	0,00
	2004	101 01 05	1	2004	198,25	25,00	Geral	181,72	16,53	198,25	0	0,00
	2004	101 01 07	280	2004	26.805,31	25,00	Geral	22.227,95	4.577,36	26.805,31	0	0,00
	2004	101 01 12	1	2004	0,00	25,00	Geral	55,89	-55,89	0,00	1	0,00
	2004	101 01 13	300	2004	40.654,56	25,00	Geral	34.566,53	6.088,03	40.654,56	0	0,00
	2004	101 01 15	58	2004	1.651,45	25,00	Geral	1.529,31	122,14	1.651,45	0	0,00
	2004	101 01 18	1	2004	2.484,01	25,00	Geral	2.277,00	207,01	2.484,01	0	0,00
	2004	101 01 20	3	2004	415,73	25,00	Geral	391,08	24,65	415,73	0	0,00
	2004	101 01 21	312	2004	7.255,46	25,00	Geral	5.936,98	1.318,48	7.255,46	0	0,00
	2004	101 01 21	1	2004	0,00	25,00	Geral	11,74	-11,74	0,00	1	0,00
	2004	101 01 99	1	2004	12,83	25,00	Geral	12,57	0,26	12,83	0	0,00
	2004	102 01 12	1	2004	48,99	20,00	Geral	35,12	9,80	44,92	0	4,07
	2004	103 01 01	1	2004	145,78	12,50	Geral	57,70	18,22	75,92	3	69,86
	2004	103 01 02	1	2004	379,00	12,50	Geral	173,73	47,38	221,11	3	157,89
	2004	103 01 05	21	2004	709,31	12,50	Geral	314,26	88,63	402,89	3	306,42



Município de Gondomar

## Mapa síntese por conta

Ano:

Classificação patrimonial	Ano início utilização	GH	Nº de bens	Ano económico	Valor inicial bruto	Taxa	Tipo de Taxa	Amortizações de exercícios anteriores	Amortizações do exercício	Amortizações acumuladas	Anos de vida esperada	Valor patrimonial líquido
423												
	2004	103 01 08	4	2004	619,88	12,50	Geral	245,36	77,48	322,84	3	297,04
	2004	103 01 10	14	2004	782,76	12,50	Geral	330,80	97,88	428,68	3	354,08
	2004	103 01 12	9	2004	841,41	12,50	Geral	380,72	105,21	485,93	3	355,48
	2004	103 01 99	1	2004	298,55	12,50	Geral	124,40	37,32	161,72	3	136,83
	2004	104 06 18	2	2004	1.053,17	20,00	Geral	669,19	210,63	879,82	0	173,35
	2004	104 06 19	5	2004	1.105,16	20,00	Geral	775,01	221,03	996,04	0	109,12
	2004	104 07 99	1	2004	13.434,63	12,50	Geral	5.877,65	1.679,33	7.556,98	3	5.877,65
	2004	104 09 01	2	2004	141,31	12,50	Geral	67,29	17,67	84,96	3	56,35
	2004	106 01 05	4	2004	572,29	12,50	Geral	273,76	71,54	345,30	3	226,99
	2004	106 01 99	2	2004	310,40	12,50	Geral	126,10	38,80	164,90	3	145,50
	2004	106 02 06	1010	2004	24.034,08	12,50	Geral	11.488,99	3.002,85	14.491,84	3	9.542,24
	2004	106 02 10	6	2004	1.149,00	12,50	Geral	442,90	143,64	586,54	3	562,46
	2004	106 02 15	15	2004	2.547,71	12,50	Geral	1.028,12	318,45	1.346,57	3	1.201,14
	2004	106 02 99	92	2004	9.706,90	12,50	Geral	4.289,78	1.213,27	5.503,05	3	4.203,85
	2004	106 03 01	1	2004	349,66	14,28	Geral	187,24	49,93	237,17	2	112,49
	2004	106 03 03	1	2004	605,30	14,28	Geral	295,34	86,44	381,78	2	223,52
	2004	106 03 05	5	2004	121,48	20,00	Geral	97,20	24,27	121,47	0	0,01
	2004	106 03 11	29	2004	2.528,09	20,00	Geral	1.734,28	505,62	2.239,90	0	288,19
	2004	106 03 12	2	2004	1.387,65	20,00	Geral	1.010,42	277,53	1.287,95	0	99,70
	2004	106 03 14	1	2004	140,49	14,28	Geral	63,52	20,06	83,58	2	56,91
	2004	106 03 15	1	2004	80,00	20,00	Geral	64,00	16,00	80,00	0	0,00



Município de Gondomar

## Mapa síntese por conta

Ano:

Classificação patrimonial	Ano início utilização	GH	Nº de bens	Ano económico	Valor inicial bruto	Taxa	Tipo de Taxa	Amortizações de exercícios anteriores	Amortizações do exercício	Amortizações acumuladas	Anos de vida esperada	Valor patrimonial líquido
423												
	2004	106 03 16	4	2004	1.029,82	14,28	Geral	492,10	147,06	639,16	2	390,66
	2004	106 03 17	14	2004	2.262,48	14,28	Geral	1.097,25	323,09	1.420,34	2	842,14
	2004	106 03 18	10	2004	1.833,48	14,28	Geral	964,25	261,83	1.226,08	2	607,40
	2004	106 03 99	8	2004	810,00	14,28	Geral	403,91	115,66	519,57	2	290,43
	2004	106 04 05	10	2004	720,00	12,50	Geral	292,50	90,00	382,50	3	337,50
	2004	106 04 11	2	2004	17,27	12,50	Geral	7,92	2,16	10,08	3	7,19
	2004	106 04 38	1	2004	24,07	12,50	Geral	11,04	3,01	14,05	3	10,02
	2004	106 04 45	3	2004	98,50	12,50	Geral	45,14	12,31	57,45	3	41,05
	2004	106 04 48	2	2004	135,80	12,50	Geral	62,26	16,98	79,24	3	56,56
	2004	106 04 51	1	2004	17,60	12,50	Geral	8,07	2,20	10,27	3	7,33
	2004	106 04 62	3	2004	1.839,38	12,50	Geral	843,08	229,93	1.073,01	3	766,37
	2004	106 04 99	7	2004	1.474,87	12,50	Geral	676,02	184,37	860,39	3	614,48
	2004	107 05 06	1	2004	54,00	12,50	Geral	27,00	6,75	33,75	3	20,25
	2004	106 05 06	2	2006	14,40	0,00	Geral	0,00	0,00	0,00	0	14,40
	2004	106 05 09	280	2004	2.510,37	0,00	Geral	0,00	0,00	0,00	0	2.510,37
	2004	104 03 16	1	2004	27,22	20,00	Geral	19,95	5,44	25,39	0	1,83
	2004	104 03 99	1	2004	71,84	14,28	Geral	37,62	10,26	47,88	2	23,96
	2004	104 05 22	2	2004	105,40	20,00	Geral	79,04	21,08	100,12	0	5,28
	2004	105 03 04	1	2004	323,89	14,28	Geral	173,44	46,25	219,69	2	104,20
	2004	105 05 99	7	2004	1.067,91	16,00	Geral	625,31	170,87	796,18	1	271,73
	2004	105 08 99	2	2004	207,42	14,28	Geral	111,08	29,62	140,70	2	66,72



Município de Gondomar

## Mapa síntese por conta

Ano:

Classificação patrimonial	Ano início utilização	GH	Nº de bens	Ano económico	Valor inicial bruto	Taxa	Tipo de Taxa	Amortizações de exercícios anteriores	Amortizações do exercício	Amortizações acumuladas	Anos de vida esperada	Valor patrimonial líquido
423												
	2005	101 01 02	71	2005	40.644,74	25,00	Geral	24.456,93	9.271,10	33.728,03	0	6.916,71
	2005	101 01 07	53	2005	9.450,38	25,00	Geral	5.334,16	2.221,58	7.555,74	0	1.894,64
	2005	101 01 13	72	2005	7.996,42	25,00	Geral	4.822,48	1.835,87	6.658,35	0	1.338,07
	2005	101 01 13	1	2005	0,00	25,00	Geral	86,54	-86,54	0,00	1	0,00
	2005	101 01 15	17	2005	229,54	25,00	Geral	163,99	57,35	221,34	0	8,20
	2005	101 01 16	1	2005	1.204,21	25,00	Geral	852,98	301,05	1.154,03	0	50,18
	2005	101 01 19	1	2005	0,00	25,00	Geral	56,48	-56,48	0,00	1	0,00
	2005	101 01 21	58	2005	4.760,65	25,00	Geral	2.608,73	1.190,12	3.798,85	0	961,80
	2005	101 01 99	2	2005	457,90	25,00	Geral	324,36	114,48	438,84	0	19,06
	2005	103 01 01	21	2005	3.925,62	12,50	Geral	1.085,74	490,74	1.576,48	4	2.349,14
	2005	103 01 02	20	2005	5.966,58	12,50	Geral	2.134,22	745,80	2.880,02	4	3.086,56
	2005	103 01 04	32	2005	6.008,64	12,50	Geral	1.627,20	751,04	2.378,24	4	3.630,40
	2005	103 01 05	402	2005	40.750,13	12,50	Geral	11.044,93	5.093,66	16.138,59	4	24.611,54
	2005	103 01 08	67	2005	154.302,82	12,50	Geral	42.679,58	19.287,92	61.967,50	4	92.335,32
	2005	103 01 10	499	2005	63.711,35	12,50	Geral	19.673,64	7.962,85	27.636,49	4	36.074,86
	2005	103 01 10	1	2005	368,64	20,00	Específica	63,20	61,09	124,29	4	244,35
	2005	103 01 12	17	2005	1.726,52	12,50	Geral	491,12	215,83	706,95	4	1.019,57
	2005	103 01 99	2	2005	346,74	12,50	Geral	97,60	43,34	140,94	4	205,80
	2005	103 02 11	1	2005	111,41	20,00	Geral	53,84	22,28	76,12	1	35,29
	2005	103 03 01	2	2005	1.615,31	20,00	Geral	824,78	323,06	1.147,84	1	467,47
	2005	104 06 19	8	2005	1.547,82	20,00	Geral	817,21	309,57	1.126,78	1	421,04



Município de Gondomar

## Mapa síntese por conta

Ano:

Classificação patrimonial	Ano início utilização	GH	Nº de bens	Ano económico	Valor inicial bruto	Taxa	Tipo de Taxa	Amortizações de exercícios anteriores	Amortizações do exercício	Amortizações acumuladas	Anos de vida esperada	Valor patrimonial líquido
423												
	2005	106 01 07	1	2005	129,22	25,00	Geral	75,39	32,31	107,70	0	21,52
	2005	106 01 99	59	2005	7.381,89	12,50	Geral	2.171,66	922,83	3.094,49	4	4.287,40
	2005	106 02 06	1672	2005	37.016,38	12,50	Geral	11.806,13	4.628,19	16.434,32	4	20.582,06
	2005	106 02 15	15	2005	1.189,08	12,50	Geral	421,42	148,64	570,06	4	619,02
	2005	106 02 99	4	2005	1.011,15	14,28	Específica	433,17	144,39	577,56	3	433,59
	2005	106 02 99	127	2005	13.258,58	12,50	Geral	4.309,23	1.657,49	5.966,72	4	7.291,86
	2005	106 03 05	43	2005	699,47	20,00	Geral	407,74	139,77	547,51	1	151,96
	2005	106 03 11	1	2005	82,36	25,00	Específica	61,77	20,59	82,36	0	0,00
	2005	106 03 11	25	2005	2.679,88	20,00	Geral	1.350,34	535,97	1.886,31	1	793,57
	2005	106 03 14	2	2005	253,32	14,28	Geral	93,92	36,17	130,09	3	123,23
	2005	106 03 16	2	2005	375,75	14,28	Geral	143,06	53,65	196,71	3	179,04
	2005	106 03 17	1	2005	71,39	16,66	Específica	35,67	11,89	47,56	2	23,83
	2005	106 03 17	29	2005	2.273,29	14,28	Geral	795,40	324,60	1.120,00	3	1.153,29
	2005	106 03 18	1	2005	168,32	16,66	Específica	84,12	28,04	112,16	2	56,16
	2005	106 03 18	11	2005	3.754,66	14,28	Geral	1.235,92	536,15	1.772,07	3	1.982,59
	2005	106 03 99	18	2005	5.158,84	14,28	Geral	2.083,97	736,66	2.820,63	3	2.338,21
	2005	107 01 06	15	2005	2.243,55	12,50	Geral	607,80	280,50	888,30	4	1.355,25
	2005	107 01 15	2	2005	378,04	12,50	Geral	126,02	47,26	173,28	4	204,76
	2005	107 01 20	6	2005	275,40	12,50	Geral	91,86	34,44	126,30	4	149,10
	2005	107 01 24	4	2005	265,88	12,50	Geral	72,04	33,24	105,28	4	160,60
	2005	107 01 99	2	2005	3.565,42	12,50	Geral	1.039,92	445,68	1.485,60	4	2.079,82



Município de Gondomar

## Mapa síntese por conta

Ano:

Classificação patrimonial	Ano início utilização	GH	Nº de bens	Ano económico	Valor inicial bruto	Taxa	Tipo de Taxa	Amortizações de exercícios anteriores	Amortizações do exercício	Amortizações acumuladas	Anos de vida esperada	Valor patrimonial líquido
423												
	2005	107 05 02	1	2005	45,31	12,50	Geral	15,09	5,66	20,75	4	24,56
	2005	107 06 04	1	2005	178,31	12,50	Geral	59,44	22,29	81,73	4	96,58
	2005	118 07 99	1	2005	23.438,61	12,50	Geral	7.812,88	2.929,83	10.742,71	4	12.695,90
	2005	106 05 05	35	2006	326,01	0,00	Geral	0,00	0,00	0,00	0	326,01
	2005	106 05 06	3604	2006	52.530,58	0,00	Geral	0,00	0,00	0,00	0	52.530,58
	2005	106 05 09	141	2005	1.508,74	0,00	Geral	0,00	0,00	0,00	0	1.508,74
	2005	104 01 99	1	2005	1.529,17	14,28	Geral	600,52	218,37	818,89	3	710,28
	2005	104 05 22	2	2005	129,78	20,00	Geral	60,58	25,96	86,54	1	43,24
	2005	105 03 04	1	2005	426,66	14,28	Geral	137,09	60,93	198,02	3	228,64
	2005	105 08 99	2	2005	116,85	14,28	Geral	38,92	16,68	55,60	3	61,25
	2006	101 01 02	34	2006	18.962,06	25,00	Geral	6.373,63	4.740,52	11.114,15	1	7.847,91
	2006	101 01 03	2	2006	1.313,84	25,00	Geral	437,94	328,46	766,40	1	547,44
	2006	101 01 06	8	2006	395,32	25,00	Geral	172,94	98,83	271,77	1	123,55
	2006	101 01 06	1	2006	0,00	25,00	Geral	17,90	-17,90	0,00	2	0,00
	2006	101 01 07	6	2006	1.079,61	25,00	Geral	395,41	269,91	665,32	1	414,29
	2006	101 01 13	26	2006	2.858,77	25,00	Geral	1.026,18	714,70	1.740,88	1	1.117,89
	2006	101 01 15	15	2006	596,95	25,00	Geral	192,41	149,27	341,68	1	255,27
	2006	101 01 16	3	2006	5.820,45	25,00	Geral	2.118,65	1.455,12	3.573,77	1	2.246,68
	2006	101 01 20	1	2006	79,00	25,00	Geral	26,33	19,75	46,08	1	32,92
	2006	101 01 21	32	2006	649,27	25,00	Geral	219,31	162,31	381,62	1	267,65
	2006	101 01 21	2	2006	0,00	25,00	Geral	19,71	-19,71	0,00	2	0,00



Município de Gondomar

## Mapa síntese por conta

Ano:

Classificação patrimonial	Ano início utilização	GH	Nº de bens	Ano económico	Valor inicial bruto	Taxa	Tipo de Taxa	Amortizações de exercícios anteriores	Amortizações do exercício	Amortizações acumuladas	Anos de vida esperada	Valor patrimonial líquido
423												
	2006	101 01 27	1	2006	122,94	25,00	Geral	40,99	30,74	71,73	1	51,21
	2006	101 01 99	2	2006	1.063,31	25,00	Geral	351,51	265,83	617,34	1	445,97
	2006	102 01 12	1	2006	325,57	20,00	Geral	113,94	65,11	179,05	2	146,52
	2006	103 01 01	65	2006	9.822,63	12,50	Geral	1.801,22	1.227,83	3.029,05	5	6.793,58
	2006	103 01 01	4	2007	734,71	12,50	Geral	91,83	91,83	183,66	6	551,05
	2006	103 01 02	1	2006	42,20	12,50	Geral	9,24	5,28	14,52	5	27,68
	2006	103 01 05	22	2006	821,93	12,50	Geral	162,20	102,78	264,98	5	556,95
	2006	103 01 08	7	2006	1.227,12	12,50	Geral	259,17	153,39	412,56	5	814,56
	2006	103 01 10	38	2006	2.705,77	12,50	Geral	552,18	338,33	890,51	5	1.815,26
	2006	103 01 12	30	2006	1.661,10	12,50	Geral	242,34	207,66	450,00	5	1.211,10
	2006	103 03 99	1	2007	106,48	12,50	Geral	13,31	13,31	26,62	6	79,86
	2006	104 06 18	1	2006	774,40	20,00	Geral	206,51	154,88	361,39	2	413,01
	2006	104 07 17	1	2006	100,00	16,66	Geral	22,21	16,66	38,87	3	61,13
	2006	104 08 03	1	2006	144,70	14,28	Geral	27,55	20,66	48,21	4	96,49
	2006	104 08 06	1	2006	129,93	14,28	Geral	24,73	18,55	43,28	4	86,65
	2006	106 01 07	1	2006	185,00	25,00	Geral	61,67	46,25	107,92	1	77,08
	2006	106 01 99	11	2006	3.091,02	12,50	Geral	680,94	386,40	1.067,34	5	2.023,68
	2006	106 02 06	1008	2006	22.144,46	12,50	Geral	4.304,89	2.771,22	7.076,11	5	15.068,35
	2006	106 02 06	300	2007	7.345,00	12,50	Geral	918,00	918,00	1.836,00	6	5.509,00
	2006	106 02 15	37	2006	5.347,65	12,50	Geral	969,43	668,46	1.637,89	5	3.709,76
	2006	106 02 15	4	2007	605,00	12,50	Geral	75,64	75,64	151,28	6	453,72





Município de Gondomar

## Mapa síntese por conta

Ano:

Classificação patrimonial	Ano início utilização	GH	Nº de bens	Ano económico	Valor inicial bruto	Taxa	Tipo de Taxa	Amortizações de exercícios anteriores	Amortizações do exercício	Amortizações acumuladas	Anos de vida esperada	Valor patrimonial líquido
423												
	2006	106 02 16	20	2006	4.431,31	12,50	Geral	1.015,48	553,91	1.569,39	5	2.861,92
	2006	106 02 99	64	2006	7.675,61	12,50	Geral	1.483,15	959,58	2.442,73	5	5.232,88
	2006	106 02 99	6	2007	381,30	12,50	Geral	47,66	47,66	95,32	6	285,98
	2006	106 03 11	17	2006	2.492,86	20,00	Geral	770,35	498,60	1.268,95	2	1.223,91
	2006	106 03 14	2	2006	365,73	14,28	Geral	81,48	52,23	133,71	4	232,02
	2006	106 03 16	6	2006	1.069,09	14,28	Geral	235,33	152,68	388,01	4	681,08
	2006	106 03 17	15	2006	1.010,56	14,28	Geral	215,69	144,30	359,99	4	650,57
	2006	106 03 18	8	2006	2.064,69	14,28	Geral	508,73	294,83	803,56	4	1.261,13
	2006	106 03 99	60	2006	22.710,16	14,28	Geral	5.538,10	3.242,99	8.781,09	4	13.929,07
	2006	106 03 99	1	2006	0,00	14,28	Geral	48,75	-48,75	0,00	5	0,00
	2006	106 03 99	1	2007	72,60	14,28	Geral	10,37	10,37	20,74	5	51,86
	2006	107 01 13	2	2006	60,65	12,50	Geral	9,48	7,58	17,06	5	43,59
	2006	107 01 15	1	2006	200,00	12,50	Geral	33,33	25,00	58,33	5	141,67
	2006	107 01 99	7	2006	2.962,93	12,50	Geral	687,82	370,37	1.058,19	5	1.904,74
	2006	107 04 15	3	2006	68,77	12,50	Geral	15,78	8,61	24,39	5	44,38
	2006	107 05 02	3	2006	132,29	12,50	Geral	24,81	16,53	41,34	5	90,95
	2006	107 05 99	1	2006	149,24	12,50	Geral	31,10	18,66	49,76	5	99,48
	2006	107 06 02	4	2006	769,33	14,28	Geral	203,78	109,86	313,64	4	455,69
	2006	107 06 04	32	2006	5.491,89	12,50	Geral	1.094,59	686,53	1.781,12	5	3.710,77
	2006	107 06 05	9	2006	4.694,55	12,50	Geral	956,00	586,82	1.542,82	5	3.151,73
	2006	107 06 99	2	2006	2.745,49	14,28	Geral	722,71	392,06	1.114,77	4	1.630,72



Município de Gondomar

## Mapa síntese por conta

Ano:

Classificação patrimonial	Ano início utilização	GH	Nº de bens	Ano económico	Valor inicial bruto	Taxa	Tipo de Taxa	Amortizações de exercícios anteriores	Amortizações do exercício	Amortizações acumuladas	Anos de vida esperada	Valor patrimonial líquido
423												
	2006	108 01 99	2	2006	107,68	12,50	Geral	16,82	13,46	30,28	5	77,40
	2006	106 05 01	3	2006	16,53	0,00	Geral	0,00	0,00	0,00	0	16,53
	2006	106 05 06	4328	2006	51.687,83	0,00	Geral	0,00	0,00	0,00	0	51.687,83
	2006	106 05 06	185	2007	2.314,20	0,00	Geral	0,00	0,00	0,00	0	2.314,20
	2006	106 05 99	1	2006	16,89	0,00	Geral	0,00	0,00	0,00	0	16,89
	2006	107 05 08	1	2006	149,23	12,50	Geral	34,19	18,65	52,84	5	96,39
	2006	104 01 99	1	2006	588,10	14,28	Geral	111,97	83,98	195,95	4	392,15
	2006	105 03 04	1	2007	434,39	14,28	Geral	62,03	62,03	124,06	5	310,33
	2006	105 04 06	7	2006	1.114,16	12,50	Geral	208,95	139,30	348,25	5	765,91
	2006	105 05 99	1	2006	868,18	16,00	Geral	208,37	138,91	347,28	3	520,90
	2007	101 01 02	74	2007	47.937,23	25,00	Geral	3.384,62	11.984,60	15.369,22	2	32.568,01
	2007	101 01 02	2	2007	0,00	25,00	Geral	200,00	-200,00	0,00	3	0,00
	2007	101 01 07	33	2007	2.654,64	25,00	Geral	123,78	663,71	787,49	2	1.867,15
	2007	101 01 13	89	2007	13.902,38	25,00	Geral	1.216,42	3.475,59	4.692,01	2	9.210,37
	2007	101 01 13	3	2007	191,72	25,00	Geral	29,76	18,17	47,93	3	143,79
	2007	101 01 21	73	2007	1.531,51	25,00	Geral	106,91	383,17	490,08	2	1.041,43
	2007	101 01 21	3	2007	0,00	25,00	Geral	33,26	-33,26	0,00	3	0,00
	2007	101 01 27	1	2007	29,21	25,00	Geral	0,61	7,30	7,91	2	21,30
	2007	101 01 99	1	2007	40,35	25,00	Geral	0,84	10,09	10,93	2	29,42
	2007	102 01 01	1	2007	2.984,35	12,50	Geral	31,09	373,04	404,13	6	2.580,22
	2007	103 01 01	18	2007	3.582,99	12,50	Geral	57,89	447,89	505,78	6	3.077,21



Município de Gondomar

## Mapa síntese por conta

Ano:

Classificação patrimonial	Ano início utilização	GH	Nº de bens	Ano económico	Valor inicial bruto	Taxa	Tipo de Taxa	Amortizações de exercícios anteriores	Amortizações do exercício	Amortizações acumuladas	Anos de vida esperada	Valor patrimonial líquido
423												
	2007	103 01 05	21	2007	662,71	12,50	Geral	69,03	82,88	151,91	6	510,80
	2007	103 01 08	8	2007	763,87	12,50	Geral	29,85	95,50	125,35	6	638,52
	2007	103 01 10	23	2007	2.010,07	12,50	Geral	53,48	251,35	304,83	6	1.705,24
	2007	103 01 12	1	2007	108,52	12,50	Geral	13,57	13,57	27,14	6	81,38
	2007	103 03 99	2	2007	4.099,72	12,50	Geral	384,34	512,46	896,80	6	3.202,92
	2007	104 09 01	2	2007	41,40	12,50	Geral	4,32	5,18	9,50	6	31,90
	2007	106 02 06	2040	2007	40.574,96	12,50	Geral	1.654,87	5.073,40	6.728,27	6	33.846,69
	2007	106 02 06	10	2007	253,22	12,50	Geral	0,00	31,67	31,67	7	221,55
	2007	106 02 15	18	2007	3.764,56	12,50	Geral	146,46	470,59	617,05	6	3.147,51
	2007	106 02 99	90	2007	12.120,29	12,50	Geral	1.228,62	1.514,95	2.743,57	6	9.376,72
	2007	106 03 01	3	2007	3.075,24	14,28	Geral	256,17	439,14	695,31	5	2.379,93
	2007	106 03 11	57	2007	3.391,65	20,00	Geral	453,85	678,27	1.132,12	3	2.259,53
	2007	106 03 11	1	2007	55,66	20,00	Geral	0,00	11,13	11,13	4	44,53
	2007	106 03 14	5	2007	4.743,57	14,28	Geral	482,02	677,39	1.159,41	5	3.584,16
	2007	106 03 15	2	2007	171,10	20,00	Geral	2,86	34,22	37,08	3	134,02
	2007	106 03 16	3	2007	657,44	14,28	Geral	31,29	93,88	125,17	5	532,27
	2007	106 03 17	9	2007	404,16	14,28	Geral	30,20	57,72	87,92	5	316,24
	2007	106 03 17	1	2007	0,00	14,28	Geral	4,19	-4,19	0,00	6	0,00
	2007	106 03 18	7	2007	1.295,37	14,28	Geral	119,63	184,99	304,62	5	990,75
	2007	106 03 99	14	2007	3.443,57	14,28	Geral	336,94	491,72	828,66	5	2.614,91
	2007	107 05 99	1	2007	150,48	12,50	Geral	1,57	18,81	20,38	6	130,10



Município de Gondomar

## Mapa síntese por conta

Ano:

Classificação patrimonial	Ano início utilização	GH	Nº de bens	Ano económico	Valor inicial bruto	Taxa	Tipo de Taxa	Amortizações de exercícios anteriores	Amortizações do exercício	Amortizações acumuladas	Anos de vida esperada	Valor patrimonial líquido
423												
	2007	107 06 02	7	2007	2.054,50	14,28	Geral	95,14	293,39	388,53	5	1.665,97
	2007	107 06 04	1	2007	59,99	25,00	Específica	1,25	15,00	16,25	2	43,74
	2007	107 06 04	5	2007	977,76	12,50	Geral	30,56	122,23	152,79	6	824,97
	2007	107 06 04	1	2007	2.974,25	14,29	Específica	2,86	424,61	427,47	6	2.546,78
	2007	107 06 99	3	2007	1.877,89	14,28	Geral	127,85	268,17	396,02	5	1.481,87
	2007	110 15 01	1	2007	156,75	14,28	Geral	9,33	22,38	31,71	5	125,04
	2007	111 02 02	1	2007	258,71	20,00	Geral	25,87	51,74	77,61	3	181,10
	2007	106 05 01	6	2007	43,37	0,00	Geral	0,00	0,00	0,00	0	43,37
	2007	106 05 06	4730	2007	46.020,20	0,00	Geral	0,00	0,00	0,00	0	46.020,20
	2007	106 05 09	2	2007	26,56	0,00	Geral	0,00	0,00	0,00	0	26,56
	2007	106 05 99	789	2007	17.008,66	0,00	Geral	0,00	0,00	0,00	0	17.008,66
	2007	105 05 99	2	2007	610,07	16,00	Geral	89,47	97,61	187,08	4	422,99
	2008	101 01 02	53	2008	24.999,57	25,00	Geral	0,00	3.808,02	3.808,02	3	21.191,55
	2008	101 01 07	3	2008	305,49	25,00	Geral	0,00	40,91	40,91	3	264,58
	2008	101 01 13	33	2008	5.050,52	25,00	Geral	0,00	700,62	700,62	3	4.349,90
	2008	101 01 21	28	2008	591,29	25,00	Geral	0,00	74,51	74,51	3	516,78
	2008	103 01 01	93	2008	13.645,41	12,50	Geral	0,00	485,79	485,79	7	13.159,62
	2008	103 01 03	1	2008	155,48	12,50	Geral	0,00	4,86	4,86	7	150,62
	2008	103 01 05	1	2008	22,95	12,50	Geral	0,00	2,63	2,63	7	20,32
	2008	103 01 08	1	2008	268,93	12,50	Geral	0,00	30,82	30,82	7	238,11
	2008	103 01 10	23	2008	1.246,29	12,50	Geral	0,00	140,68	140,68	7	1.105,61



Município de Gondomar

## Mapa síntese por conta

Ano:

Classificação patrimonial	Ano início utilização	GH	Nº de bens	Ano económico	Valor inicial bruto	Taxa	Tipo de Taxa	Amortizações de exercícios anteriores	Amortizações do exercício	Amortizações acumuladas	Anos de vida esperada	Valor patrimonial líquido
423												
	2008	103 03 99	1	2008	199,00	12,50	Geral	0,00	20,73	20,73	7	178,27
	2008	104 06 18	1	2008	400,00	20,00	Geral	0,00	20,00	20,00	4	380,00
	2008	106 02 06	896	2008	22.152,05	12,50	Geral	0,00	1.269,01	1.269,01	7	20.883,04
	2008	106 02 15	25	2008	4.305,05	12,50	Geral	0,00	209,75	209,75	7	4.095,30
	2008	106 02 99	166	2008	21.010,00	12,50	Geral	0,00	555,87	555,87	7	20.454,13
	2008	106 03 11	4	2008	4.689,60	20,00	Geral	0,00	463,85	463,85	4	4.225,75
	2008	106 03 14	7	2008	6.225,38	14,28	Geral	0,00	465,41	465,41	6	5.759,97
	2008	106 03 15	21	2008	1.479,76	20,00	Geral	0,00	179,45	179,45	4	1.300,31
	2008	106 03 16	1	2008	130,08	14,28	Geral	0,00	15,48	15,48	6	114,60
	2008	106 03 17	8	2008	365,20	14,28	Geral	0,00	27,89	27,89	6	337,31
	2008	106 03 18	4	2008	945,80	14,28	Geral	0,00	97,58	97,58	6	848,22
	2008	106 03 99	23	2008	6.144,60	14,28	Geral	0,00	444,69	444,69	6	5.699,91
	2008	106 05 06	237	2008	1.962,83	0,00	Geral	0,00	0,00	0,00	0	1.962,83
	2008	106 05 99	2	2008	42,54	0,00	Geral	0,00	0,00	0,00	0	42,54
	2008	107 04 01	1	2008	857,32	12,50	Geral	0,00	89,31	89,31	7	768,01
	2008	107 05 02	20	2008	1.035,74	12,50	Geral	0,00	10,80	10,80	7	1.024,94
	2008	107 05 99	2	2008	299,73	12,50	Geral	0,00	23,46	23,46	7	276,27
	2008	107 06 02	2	2008	393,58	14,28	Geral	0,00	27,97	27,97	6	365,61
	2008	107 06 04	11	2008	3.838,44	12,50	Geral	0,00	416,04	416,04	7	3.422,40
	2008	107 07 01	1	2008	44,83	14,28	Geral	0,00	5,87	5,87	6	38,96
	2008	107 08 01	3	2008	850,39	20,00	Geral	0,00	122,00	122,00	4	728,39



Município de Gondomar

# Mapa síntese por conta

Ano:

Classificação patrimonial	Ano início utilização	GH	Nº de bens	Ano económico	Valor inicial bruto	Taxa	Tipo de Taxa	Amortizações de exercícios anteriores	Amortizações do exercício	Amortizações acumuladas	Anos de vida esperada	Valor patrimonial líquido
423												
	2008	108 01 99	1	2008	93,65	12,50	Geral	0,00	1,95	1,95	7	91,70
	2008	110 15 09	1	2008	828,31	14,28	Geral	0,00	108,42	108,42	6	719,89
	2008	106 05 06	1405	2008	23.969,71	0,00	Geral	0,00	0,00	0,00	0	23.969,71
	2008	106 05 99	50	2008	941,17	0,00	Geral	0,00	0,00	0,00	0	941,17
	2008	107 05 08	1	2008	198,80	12,50	Geral	0,00	22,78	22,78	7	176,02
	2008	110 18 99	1	2008	1.290,03	14,28	Geral	0,00	61,41	61,41	6	1.228,62
	2008	104 01 99	1	2008	545,57	14,28	Geral	0,00	71,42	71,42	6	474,15
<b>Totais da conta 423:</b>			54851		2.714.970,57			1.521.350,31	188.729,41	1.710.079,72		1.004.890,85
424												
	1982	202 07 05	1	2003	226,60	10,00	Geral	226,60	0,00	226,60	0	0,00
	1990	201 01 02	1	2003	1.979,46	0,00	Específica	5.697,74	0,00	5.697,74	0	-3.718,28
	1992	202 07 04	1	2003	4.540,17	0,00	Específica	2.493,99	0,00	2.493,99	0	2.046,18
	1994	201 01 02	1	2003	3.740,98	16,66	Geral	8.003,47	0,00	8.003,47	0	-4.262,49
	1994	202 03 02	1	2003	10.403,03	33,33	Específica	10.403,03	0,00	10.403,03	0	0,00
	1995	202 03 03	1	2003	376,15	10,00	Geral	376,15	0,00	376,15	0	0,00
	1996	201 01 02	2	2003	20.430,80	0,00	Específica	20.430,80	0,00	20.430,80	0	0,00
	1997	202 03 04	1	2003	4.651,35	100,00	Específica	4.651,35	0,00	4.651,35	0	0,00
	1998	202 01 03	1	2003	296,57	10,00	Geral	296,57	0,00	296,57	0	0,00
	1998	202 01 03	1	2003	1.571,58	50,00	Específica	1.571,58	0,00	1.571,58	0	0,00
	1999	202 01 02	1	2003	2.203,21	100,00	Específica	2.203,21	0,00	2.203,21	0	0,00
	1999	202 02 03	1	2003	274,37	10,00	Geral	246,96	27,41	274,37	0	0,00



Município de Gondomar

## Mapa síntese por conta

Ano:

Classificação patrimonial	Ano início utilização	GH	Nº de bens	Ano económico	Valor inicial bruto	Taxa	Tipo de Taxa	Amortizações de exercícios anteriores	Amortizações do exercício	Amortizações acumuladas	Anos de vida esperada	Valor patrimonial líquido
424												
	1999	202 07 03	1	2003	330,13	10,00	Geral	297,09	33,01	330,10	0	0,03
	1999	108 01 01	1	2003	7.481,97	16,66	Geral	7.481,97	0,00	7.481,97	0	0,00
	2000	201 01 02	2	2003	7.481,96	16,66	Geral	7.481,96	0,00	7.481,96	0	0,00
	2000	201 01 04	1	2003	9.975,96	12,50	Geral	9.975,96	0,00	9.975,96	0	0,00
	2000	201 01 05	1	2003	9.975,96	12,50	Geral	9.975,96	0,00	9.975,96	0	0,00
	2000	201 08 01	8	2003	8.707,44	16,66	Geral	8.707,44	0,00	8.707,44	0	0,00
	2000	202 01 02	2	2003	9.975,96	12,50	Geral	9.975,96	0,00	9.975,96	0	0,00
	2000	202 01 04	1	2003	2.493,99	10,00	Geral	1.995,20	249,40	2.244,60	1	249,39
	2000	202 02 03	4	2003	15.130,38	10,00	Geral	12.104,32	1.513,04	13.617,36	1	1.513,02
	2000	202 02 04	1	2003	9.975,96	10,00	Geral	7.980,80	997,60	8.978,40	1	997,56
	2000	202 03 02	1	2003	2.493,99	12,50	Geral	2.493,99	0,00	2.493,99	0	0,00
	2000	202 03 03	1	2003	2.493,99	10,00	Geral	1.995,20	249,40	2.244,60	1	249,39
	2000	202 03 04	13	2003	499.253,18	10,00	Geral	399.402,64	49.925,33	449.327,97	1	49.925,21
	2000	202 03 04	4	2003	189.257,10	12,50	Específica	150.921,18	19.167,97	170.089,15	1	19.167,95
	2000	202 03 04	3	2003	49.146,37	25,00	Específica	37.599,40	5.773,50	43.372,90	1	5.773,47
	2000	202 04 03	1	2003	4.987,98	10,00	Geral	3.990,40	498,80	4.489,20	1	498,78
	2000	202 04 04	4	2003	97.873,15	10,00	Geral	78.298,56	9.787,32	88.085,88	1	9.787,27
	2000	202 04 04	1	2003	22.998,30	12,50	Específica	18.246,32	2.375,99	20.622,31	1	2.375,99
	2000	202 04 04	1	2003	30.667,45	33,33	Específica	21.860,66	4.402,73	26.263,39	1	4.404,06
	2000	202 07 01	1	2003	6.680,33	0,00	Específica	4.987,98	0,00	4.987,98	0	1.692,35
	2000	202 07 01	2	2003	43.515,10	12,50	Geral	43.515,10	0,00	43.515,10	0	0,00



Município de Gondomar

## Mapa síntese por conta

Ano:

Classificação patrimonial	Ano início utilização	GH	Nº de bens	Ano económico	Valor inicial bruto	Taxa	Tipo de Taxa	Amortizações de exercícios anteriores	Amortizações do exercício	Amortizações acumuladas	Anos de vida esperada	Valor patrimonial líquido
424												
	2000	202 07 02	1	2003	7.481,97	12,50	Geral	7.481,97	0,00	7.481,97	0	0,00
	2000	202 07 03	1	2003	26.079,19	25,00	Específica	20.521,56	2.778,81	23.300,37	1	2.778,82
	2000	202 07 04	16	2003	552.169,31	7,14	Geral	311.980,28	39.424,90	351.405,18	5	200.764,13
	2000	202 07 04	2	2003	64.546,39	12,50	Específica	35.368,26	4.863,03	40.231,29	5	24.315,10
	2000	202 07 04	1	2003	9.670,46	7,69	Específica	5.037,42	661,50	5.698,92	6	3.971,54
	2000	202 07 04	2	2003	131.106,18	12,50	Específica	59.462,05	10.234,88	69.696,93	6	61.409,25
	2000	202 07 05	1	2003	7.481,97	10,00	Geral	5.985,60	748,20	6.733,80	1	748,17
	2000	202 09 01	6	2003	92.065,55	10,00	Geral	73.652,48	9.206,56	82.859,04	1	9.206,51
	2000	202 09 01	1	2003	7.315,42	25,00	Específica	3.957,00	1.679,22	5.636,22	1	1.679,20
	2000	108 01 01	2	2003	7.731,37	16,66	Geral	7.731,37	0,00	7.731,37	0	0,00
	2001	202 02 03	2	2003	32.828,58	10,00	Geral	22.980,02	3.282,86	26.262,88	2	6.565,70
	2001	202 03 04	3	2003	238.079,69	10,00	Geral	166.655,79	23.807,97	190.463,76	2	47.615,93
	2001	202 04 04	1	2003	607,56	10,00	Geral	425,32	60,76	486,08	2	121,48
	2002	201 01 06	1	2003	79.807,67	12,50	Geral	59.855,76	9.975,96	69.831,72	1	9.975,95
	2002	201 08 01	2	2003	4.571,36	16,66	Geral	4.569,48	1,88	4.571,36	0	0,00
	2002	202 01 02	2	2003	26.896,54	12,50	Geral	20.172,36	3.362,06	23.534,42	1	3.362,12
	2002	202 01 02	1	2003	16.815,97	25,00	Específica	11.770,04	2.522,96	14.293,00	1	2.522,97
	2002	202 01 03	2	2003	46.553,88	10,00	Geral	27.932,28	4.655,38	32.587,66	3	13.966,22
	2002	202 01 03	1	2003	23.749,05	20,00	Específica	11.272,09	3.119,24	14.391,33	3	9.357,72
	2002	202 02 03	4	2003	93.595,90	10,00	Geral	56.157,54	9.359,59	65.517,13	3	28.078,77
	2002	202 03 04	1	2003	150.198,07	11,11	Específica	87.895,32	15.572,18	103.467,50	3	46.730,57





Município de Gondomar

## Mapa síntese por conta

Ano:

Classificação patrimonial	Ano início utilização	GH	Nº de bens	Ano económico	Valor inicial bruto	Taxa	Tipo de Taxa	Amortizações de exercícios anteriores	Amortizações do exercício	Amortizações acumuladas	Anos de vida esperada	Valor patrimonial líquido
424												
	2002	206 02 99	1	2003	11.040,45	25,00	Específica	3.766,38	1.818,52	5.584,90	3	5.455,55
	2003	201 08 02	2	2003	7.220,30	16,66	Geral	6.014,50	1.202,90	7.217,40	0	2,90
	2003	202 01 01	1	2003	16.122,66	12,50	Geral	10.076,65	2.015,33	12.091,98	2	4.030,68
	2003	202 01 03	1	2003	49.600,35	10,00	Geral	24.800,20	4.960,04	29.760,24	4	19.840,11
	2003	202 03 04	1	2003	37.686,92	10,00	Geral	18.843,45	3.768,69	22.612,14	4	15.074,78
	2003	202 07 02	1	2003	150.540,49	12,50	Geral	94.087,80	18.817,56	112.905,36	2	37.635,13
	2003	202 07 03	1	2003	23.296,43	10,00	Geral	11.648,20	2.329,64	13.977,84	4	9.318,59
	2004	202 01 02	1	2004	16.625,94	12,50	Geral	7.100,65	2.078,24	9.178,89	3	7.447,05
	2004	202 02 04	2	2004	49.533,56	10,00	Geral	16.098,42	4.953,36	21.051,78	5	28.481,78
	2004	110 20 99	1	2004	22.501,70	12,50	Geral	11.250,84	2.812,71	14.063,55	3	8.438,15
	2005	110 04 05	1	2005	1.361,05	20,00	Específica	816,63	272,21	1.088,84	1	272,21
	2005	110 04 05	1	2005	3.126,68	16,66	Específica	1.562,70	520,90	2.083,60	2	1.043,08
	2006	201 01 06	1	2006	15.000,00	12,50	Geral	2.343,75	1.875,00	4.218,75	5	10.781,25
	2006	202 01 03	1	2006	76.320,95	10,00	Geral	8.268,11	7.632,10	15.900,21	7	60.420,74
	2006	202 07 03	1	2006	29.843,55	10,00	Geral	5.720,02	2.984,36	8.704,38	7	21.139,17
	2007	202 01 03	1	2007	36.253,68	10,00	Geral	2.416,91	3.625,37	6.042,28	8	30.211,40
	2007	202 04 04	1	2007	246.984,39	10,00	Geral	2.058,20	24.698,44	26.756,64	8	220.227,75
	2008	202 01 03	2	2008	36.356,88	10,00	Geral	0,00	2.212,13	2.212,13	9	34.144,75
	2008	202 03 01	1	2008	15.805,03	12,50	Geral	0,00	1.317,09	1.317,09	7	14.487,94



Município de Gondomar

## Mapa síntese por conta

Ano:

Classificação patrimonial	Ano início utilização	GH	Nº de bens	Ano económico	Valor inicial bruto	Taxa	Tipo de Taxa	Amortizações de exercícios anteriores	Amortizações do exercício	Amortizações acumuladas	Anos de vida esperada	Valor patrimonial líquido
424												
	2008	202 03 04	2	2008	354.408,46	10,00	Geral	0,00	5.659,89	5.659,89	9	348.748,57
<b>Totais da conta 424:</b>			144		3.900.572,47			2.123.626,94	335.873,92	2.459.500,86		1.441.071,61
425												
	1995	107 08 01	2	2003	323,72	20,00	Geral	323,72	0,00	323,72	0	0,00
	1995	110 16 01	1	2003	547,38	12,50	Geral	547,38	0,00	547,38	0	0,00
	1995	110 16 16	1	2003	1.197,11	12,50	Geral	1.197,11	0,00	1.197,11	0	0,00
	1996	107 08 01	2	2003	124,70	20,00	Geral	193,88	-69,18	124,70	0	0,00
	1996	110 15 01	2	2003	219,48	14,28	Geral	219,48	0,00	219,48	0	0,00
	1997	107 08 01	3	2003	412,57	20,00	Geral	412,57	0,00	412,57	0	0,00
	1997	110 04 99	1	2003	1.715,67	20,00	Geral	1.715,67	0,00	1.715,67	0	0,00
	1997	110 15 09	1	2003	117,22	14,28	Geral	117,22	0,00	117,22	0	0,00
	1997	113 01 02	4	2003	261,88	14,28	Geral	261,88	0,00	261,88	0	0,00
	1998	107 08 01	2	2003	197,52	20,00	Geral	197,52	0,00	197,52	0	0,00
	1998	110 04 11	2	2003	1.616,10	20,00	Geral	1.616,10	0,00	1.616,10	0	0,00
	1998	110 15 99	1	2003	399,04	14,28	Geral	399,04	0,00	399,04	0	0,00
	1999	104 09 01	13	2003	9.351,44	12,50	Geral	9.351,44	0,00	9.351,44	0	0,00
	1999	104 09 99	79	2003	8.251,54	12,50	Geral	8.251,54	0,00	8.251,54	0	0,00
	1999	107 06 06	1	2003	60,00	25,00	Geral	60,00	0,00	60,00	0	0,00
	1999	107 08 01	24	2003	1.905,76	20,00	Geral	2.055,40	-149,64	1.905,76	0	0,00
	1999	109 01 99	1	2003	300,00	12,50	Geral	300,00	0,00	300,00	0	0,00
	1999	109 02 07	2	2003	110,00	20,00	Geral	110,00	0,00	110,00	0	0,00



Município de Gondomar

## Mapa síntese por conta

Ano:

Classificação patrimonial	Ano início utilização	GH	Nº de bens	Ano económico	Valor inicial bruto	Taxa	Tipo de Taxa	Amortizações de exercícios anteriores	Amortizações do exercício	Amortizações acumuladas	Anos de vida esperada	Valor patrimonial líquido
425												
	1999	109 03 03	2	2003	150,00	20,00	Geral	150,00	0,00	150,00	0	0,00
	1999	109 03 99	2	2003	525,00	12,50	Geral	525,00	0,00	525,00	0	0,00
	1999	110 04 11	6	2003	5.270,97	20,00	Geral	5.270,97	0,00	5.270,97	0	0,00
	1999	110 04 13	1	2003	1.371,69	33,33	Geral	1.371,69	0,00	1.371,69	0	0,00
	1999	110 15 01	5	2003	379,74	14,28	Geral	379,74	0,00	379,74	0	0,00
	1999	110 15 05	3	2003	225,00	14,28	Geral	225,00	0,00	225,00	0	0,00
	1999	110 15 09	5	2003	582,50	14,28	Geral	582,50	0,00	582,50	0	0,00
	1999	110 15 09	1	2003	55,34	16,67	Específica	55,34	0,00	55,34	0	0,00
	1999	110 15 10	2	2003	250,00	14,28	Geral	250,00	0,00	250,00	0	0,00
	1999	110 15 99	4	2003	535,00	14,28	Geral	535,00	0,00	535,00	0	0,00
	1999	110 16 01	4	2003	525,00	12,50	Geral	525,00	0,00	525,00	0	0,00
	1999	110 16 02	5	2003	900,00	20,00	Geral	900,00	0,00	900,00	0	0,00
	1999	110 16 06	1	2003	0,00	33,33	Geral	75,00	-75,00	0,00	0	0,00
	1999	110 16 11	1	2003	150,00	20,00	Geral	150,00	0,00	150,00	0	0,00
	1999	110 16 99	2	2003	150,00	14,28	Geral	150,00	0,00	150,00	0	0,00
	1999	110 20 06	1	2003	1.500,00	12,50	Geral	1.500,00	0,00	1.500,00	0	0,00
	1999	110 20 99	2	2003	500,00	12,50	Geral	1.000,00	-500,00	500,00	0	0,00
	1999	111 01 03	1	2003	37,41	12,50	Geral	37,41	0,00	37,41	0	0,00
	1999	111 01 04	6	2003	1.800,00	12,50	Geral	1.800,00	0,00	1.800,00	0	0,00
	1999	111 01 99	61	2003	2.399,20	12,50	Geral	2.399,20	0,00	2.399,20	0	0,00
	1999	111 02 01	42	2003	5.596,00	25,00	Geral	5.596,00	0,00	5.596,00	0	0,00



Município de Gondomar

## Mapa síntese por conta

Ano:

Classificação patrimonial	Ano início utilização	GH	Nº de bens	Ano económico	Valor inicial bruto	Taxa	Tipo de Taxa	Amortizações de exercícios anteriores	Amortizações do exercício	Amortizações acumuladas	Anos de vida esperada	Valor patrimonial líquido
425												
	1999	111 02 02	6	2003	3.175,00	20,00	Geral	3.175,00	0,00	3.175,00	0	0,00
	1999	111 02 99	2	2003	220,58	25,00	Geral	220,58	0,00	220,58	0	0,00
	1999	111 03 05	1	2003	400,00	14,28	Geral	400,00	0,00	400,00	0	0,00
	1999	118 07 03	1	2003	23,69	25,00	Geral	23,69	0,00	23,69	0	0,00
	1999	110 18 05	2	2003	1.850,54	20,00	Geral	1.850,54	0,00	1.850,54	0	0,00
	1999	110 18 99	2	2003	4.000,00	14,28	Geral	4.000,00	0,00	4.000,00	0	0,00
	1999	110 25 02	1	2003	400,00	14,28	Geral	400,00	0,00	400,00	0	0,00
	1999	110 25 04	7	2003	1.708,21	25,00	Geral	2.008,21	-300,00	1.708,21	0	0,00
	1999	110 25 05	2	2003	4.641,22	14,28	Geral	4.641,22	0,00	4.641,22	0	0,00
	1999	110 25 06	1	2003	997,60	14,28	Geral	997,60	0,00	997,60	0	0,00
	1999	104 03 07	1	2003	200,00	20,00	Geral	200,00	0,00	200,00	0	0,00
	1999	104 03 26	1	2003	100,00	20,00	Geral	100,00	0,00	100,00	0	0,00
	1999	110 16 10	4	2003	365,00	20,00	Geral	365,00	0,00	365,00	0	0,00
	1999	110 16 04	2	2003	3.000,00	14,28	Geral	3.000,00	0,00	3.000,00	0	0,00
	1999	113 01 02	1	2003	50,00	14,28	Geral	50,00	0,00	50,00	0	0,00
	2000	104 09 01	2	2003	150,00	12,50	Geral	150,00	0,00	150,00	0	0,00
	2000	107 08 01	34	2003	3.019,69	20,00	Geral	3.442,85	-423,16	3.019,69	0	0,00
	2000	107 08 04	2	2003	275,84	20,00	Geral	275,84	0,00	275,84	0	0,00
	2000	109 03 03	1	2003	329,21	20,00	Geral	329,21	0,00	329,21	0	0,00
	2000	109 03 04	1	2003	2.444,11	20,00	Geral	2.444,11	0,00	2.444,11	0	0,00
	2000	109 03 06	1	2003	75,00	25,00	Geral	75,00	0,00	75,00	0	0,00



Município de Gondomar

## Mapa síntese por conta

Ano:

Classificação patrimonial	Ano início utilização	GH	Nº de bens	Ano económico	Valor inicial bruto	Taxa	Tipo de Taxa	Amortizações de exercícios anteriores	Amortizações do exercício	Amortizações acumuladas	Anos de vida esperada	Valor patrimonial líquido
425												
	2000	109 03 99	3	2003	1.178,67	12,50	Geral	1.178,61	0,06	1.178,67	0	0,00
	2000	109 03 99	1	2003	13.798,94	100,00	Específica	13.798,94	0,00	13.798,94	0	0,00
	2000	110 04 07	1	2003	71,58	14,28	Geral	71,58	0,00	71,58	0	0,00
	2000	110 15 01	4	2003	427,73	14,28	Geral	427,73	0,00	427,73	0	0,00
	2000	110 16 01	3	2003	1.836,84	12,50	Geral	1.836,84	0,00	1.836,84	0	0,00
	2000	110 16 02	1	2003	398,55	20,00	Geral	398,55	0,00	398,55	0	0,00
	2000	110 16 16	1	2003	1.182,15	12,50	Geral	1.182,15	0,00	1.182,15	0	0,00
	2000	111 01 99	1	2003	50,00	12,50	Geral	50,00	0,00	50,00	0	0,00
	2000	111 02 01	5	2003	443,38	25,00	Geral	443,38	0,00	443,38	0	0,00
	2000	111 02 02	3	2003	588,94	20,00	Geral	588,94	0,00	588,94	0	0,00
	2000	111 02 99	2	2003	475,00	25,00	Geral	475,00	0,00	475,00	0	0,00
	2000	112 01 99	4	2003	480,00	25,00	Geral	480,00	0,00	480,00	0	0,00
	2000	117 05 02	1	2003	997,60	12,50	Geral	997,60	0,00	997,60	0	0,00
	2000	117 08 01	1	2003	997,60	12,50	Geral	997,60	0,00	997,60	0	0,00
	2000	110 14 01	1	2003	332,47	20,00	Geral	332,47	0,00	332,47	0	0,00
	2000	110 18 05	3	2003	2.781,89	20,00	Geral	2.781,89	0,00	2.781,89	0	0,00
	2000	110 25 04	1	2003	300,00	25,00	Geral	300,00	0,00	300,00	0	0,00
	2001	104 09 01	4	2003	286,79	12,50	Geral	250,95	35,81	286,76	0	0,03
	2001	107 08 01	19	2003	4.013,82	20,00	Geral	4.013,82	0,00	4.013,82	0	0,00
	2001	109 02 07	1	2003	74,82	20,00	Geral	74,82	0,00	74,82	0	0,00
	2001	109 03 01	1	2003	1.350,00	20,00	Geral	1.350,00	0,00	1.350,00	0	0,00



Município de Gondomar

## Mapa síntese por conta

Ano:

Classificação patrimonial	Ano início utilização	GH	Nº de bens	Ano económico	Valor inicial bruto	Taxa	Tipo de Taxa	Amortizações de exercícios anteriores	Amortizações do exercício	Amortizações acumuladas	Anos de vida esperada	Valor patrimonial líquido
425												
	2001	109 03 03	2	2003	654,80	20,00	Geral	654,80	0,00	654,80	0	0,00
	2001	109 03 99	6	2003	5.443,63	12,50	Geral	4.763,22	680,39	5.443,61	0	0,02
	2001	110 04 06	3	2003	356,34	16,66	Geral	356,34	0,00	356,34	0	0,00
	2001	110 04 11	1	2003	4.091,42	20,00	Geral	4.091,42	0,00	4.091,42	0	0,00
	2001	110 15 01	1	2003	59,86	14,28	Geral	59,85	0,01	59,86	0	0,00
	2001	110 15 02	1	2003	99,76	14,28	Geral	99,75	0,01	99,76	0	0,00
	2001	110 15 08	1	2003	24,94	14,28	Geral	24,92	0,02	24,94	0	0,00
	2001	110 15 09	1	2003	48,63	14,28	Geral	48,58	0,05	48,63	0	0,00
	2001	110 16 01	4	2003	1.653,56	12,50	Geral	1.446,90	206,62	1.653,52	0	0,04
	2001	110 16 02	1	2003	400,00	20,00	Geral	400,00	0,00	400,00	0	0,00
	2001	110 20 03	1	2003	49,88	12,50	Geral	43,68	6,20	49,88	0	0,00
	2001	110 20 06	1	2003	500,00	12,50	Geral	437,50	62,50	500,00	0	0,00
	2001	111 01 99	1	2003	834,09	12,50	Geral	729,82	104,26	834,08	0	0,01
	2001	111 02 01	1	2003	88,00	25,00	Geral	88,00	0,00	88,00	0	0,00
	2001	112 01 99	1	2003	99,76	25,00	Geral	99,76	0,00	99,76	0	0,00
	2001	116 01 36	1	2003	29,93	12,50	Geral	26,18	3,74	29,92	0	0,01
	2001	110 14 01	1	2003	39,90	20,00	Geral	39,90	0,00	39,90	0	0,00
	2001	110 17 05	1	2003	498,80	14,28	Geral	498,61	0,19	498,80	0	0,00
	2001	110 18 05	2	2003	2.626,00	20,00	Geral	2.626,00	0,00	2.626,00	0	0,00
	2001	110 25 03	1	2003	22,94	14,28	Geral	22,94	0,00	22,94	0	0,00
	2001	110 25 04	1	2003	3.965,44	25,00	Geral	3.965,44	0,00	3.965,44	0	0,00



Município de Gondomar

## Mapa síntese por conta

Ano:

Classificação patrimonial	Ano início utilização	GH	Nº de bens	Ano económico	Valor inicial bruto	Taxa	Tipo de Taxa	Amortizações de exercícios anteriores	Amortizações do exercício	Amortizações acumuladas	Anos de vida esperada	Valor patrimonial líquido
425												
	2001	104 03 07	1	2003	843,97	20,00	Geral	843,97	0,00	843,97	0	0,00
	2001	113 02 12	2	2003	19,26	20,00	Geral	19,26	0,00	19,26	0	0,00
	2002	104 09 01	1	2003	74,82	12,50	Geral	56,10	9,35	65,45	1	9,37
	2002	107 08 01	14	2003	4.413,19	20,00	Geral	4.413,19	0,00	4.413,19	0	0,00
	2002	109 03 99	5	2003	683,07	12,50	Geral	512,22	85,37	597,59	1	85,48
	2002	110 04 05	4	2003	6.840,04	16,66	Específica	6.837,24	2,80	6.840,04	0	0,00
	2002	110 04 06	8	2003	1.518,15	16,66	Geral	1.517,58	0,57	1.518,15	0	0,00
	2002	110 04 11	3	2003	3.351,05	20,00	Geral	3.351,05	0,00	3.351,05	0	0,00
	2002	110 04 99	7	2003	4.374,16	20,00	Geral	4.374,16	0,00	4.374,16	0	0,00
	2002	110 15 09	3	2003	487,06	14,28	Geral	417,30	69,55	486,85	0	0,21
	2002	110 16 02	1	2003	549,90	20,00	Geral	549,90	0,00	549,90	0	0,00
	2002	111 02 02	1	2003	389,06	20,00	Geral	389,06	0,00	389,06	0	0,00
	2002	112 01 99	2	2003	120,00	25,00	Geral	120,00	0,00	120,00	0	0,00
	2002	112 03 99	1	2003	637,84	20,00	Geral	637,84	0,00	637,84	0	0,00
	2002	110 14 01	3	2003	225,00	20,00	Geral	225,00	0,00	225,00	0	0,00
	2002	110 25 04	1	2003	300,00	25,00	Geral	300,00	0,00	300,00	0	0,00
	2002	110 16 10	1	2003	326,43	20,00	Geral	326,43	0,00	326,43	0	0,00
	2003	103 02 11	1	2003	890,12	20,00	Geral	890,10	0,02	890,12	0	0,00
	2003	106 03 99	1	2003	175,00	14,28	Geral	124,95	24,99	149,94	1	25,06
	2003	109 03 99	5	2003	2.831,05	12,50	Geral	1.769,45	353,89	2.123,34	2	707,71
	2003	110 04 11	2	2003	1.376,24	20,00	Geral	1.376,24	0,00	1.376,24	0	0,00



Município de Gondomar

## Mapa síntese por conta

Ano:

Classificação patrimonial	Ano início utilização	GH	Nº de bens	Ano económico	Valor inicial bruto	Taxa	Tipo de Taxa	Amortizações de exercícios anteriores	Amortizações do exercício	Amortizações acumuladas	Anos de vida esperada	Valor patrimonial líquido
425												
	2003	110 04 99	1	2003	1.416,10	20,00	Geral	1.416,10	0,00	1.416,10	0	0,00
	2003	110 15 01	1	2003	211,82	14,28	Geral	151,25	30,25	181,50	1	30,32
	2003	110 15 05	1	2003	232,05	14,28	Geral	165,70	33,14	198,84	1	33,21
	2003	110 15 09	3	2003	776,49	14,28	Geral	554,40	110,88	665,28	1	111,21
	2003	110 15 99	5	2003	3.071,53	14,28	Geral	2.193,10	438,62	2.631,72	1	439,81
	2003	110 16 02	2	2003	2.841,79	20,00	Geral	2.841,75	0,04	2.841,79	0	0,00
	2003	110 20 06	1	2003	1.594,19	12,50	Geral	996,35	199,27	1.195,62	2	398,57
	2003	111 02 01	5	2003	99,13	25,00	Geral	99,13	0,00	99,13	0	0,00
	2003	111 02 02	2	2003	411,74	20,00	Geral	411,70	0,04	411,74	0	0,00
	2003	118 07 03	1	2003	246,33	25,00	Geral	246,33	0,00	246,33	0	0,00
	2003	110 14 01	2	2003	511,70	20,00	Geral	511,70	0,00	511,70	0	0,00
	2003	104 03 07	2	2003	1.992,06	20,00	Geral	1.992,05	0,01	1.992,06	0	0,00
	2004	109 03 99	2	2004	4.126,24	12,50	Geral	2.016,49	515,78	2.532,27	3	1.593,97
	2004	110 04 05	1	2004	1.502,06	16,66	Específica	959,25	250,24	1.209,49	1	292,57
	2004	110 04 11	3	2004	5.247,09	20,00	Geral	3.981,20	1.049,42	5.030,62	0	216,47
	2004	110 15 01	1	2004	271,79	14,28	Geral	145,54	38,81	184,35	2	87,44
	2004	110 15 09	2	2004	396,65	14,28	Geral	223,13	56,65	279,78	2	116,87
	2004	110 15 99	2	2004	1.253,66	14,28	Geral	581,85	179,03	760,88	2	492,78
	2004	111 02 01	1	2004	422,77	25,00	Geral	387,53	35,24	422,77	0	0,00
	2004	111 02 02	1	2004	117,15	20,00	Geral	85,91	23,43	109,34	0	7,81
	2004	118 07 03	1	2004	73,18	25,00	Geral	64,05	9,13	73,18	0	0,00





Município de Gondomar

## Mapa síntese por conta

Ano:

Classificação patrimonial	Ano início utilização	GH	Nº de bens	Ano económico	Valor inicial bruto	Taxa	Tipo de Taxa	Amortizações de exercícios anteriores	Amortizações do exercício	Amortizações acumuladas	Anos de vida esperada	Valor patrimonial líquido
425												
	2004	118 07 99	1	2004	290,58	12,50	Geral	130,15	36,32	166,47	3	124,11
	2004	110 18 99	1	2004	1.391,43	14,28	Geral	778,24	198,70	976,94	2	414,49
	2004	110 25 04	1	2004	192,43	25,00	Geral	184,42	8,01	192,43	0	0,00
	2004	113 01 02	4	2004	1.604,94	14,28	Geral	859,42	229,18	1.088,60	2	516,34
	2005	107 01 13	4	2005	212,77	12,50	Geral	78,29	26,60	104,89	4	107,88
	2005	109 03 99	13	2005	10.677,76	12,50	Geral	3.494,32	1.334,69	4.829,01	4	5.848,75
	2005	110 04 06	4	2005	9.866,12	16,66	Geral	4.070,79	1.643,70	5.714,49	2	4.151,63
	2005	110 04 11	1	2005	736,66	20,00	Geral	368,33	147,33	515,66	1	221,00
	2005	110 15 01	10	2005	4.316,18	14,28	Geral	1.566,51	616,32	2.182,83	3	2.133,35
	2005	110 15 05	1	2005	257,59	14,28	Geral	104,21	36,78	140,99	3	116,60
	2005	110 15 09	2	2005	308,79	14,28	Geral	116,66	44,09	160,75	3	148,04
	2005	110 15 99	3	2005	798,62	14,28	Geral	320,49	114,04	434,53	3	364,09
	2005	111 02 02	1	2005	935,93	20,00	Geral	452,38	187,19	639,57	1	296,36
	2005	111 02 99	1	2005	147,33	25,00	Geral	104,35	36,83	141,18	0	6,15
	2005	110 14 01	2	2005	576,30	20,00	Geral	345,78	115,26	461,04	1	115,26
	2005	110 25 04	1	2005	410,60	25,00	Geral	222,41	102,65	325,06	0	85,54
	2005	110 25 99	1	2005	406,30	14,28	Geral	164,39	58,02	222,41	3	183,89
	2005	104 03 99	1	2005	7.379,58	14,28	Geral	3.073,58	1.053,80	4.127,38	3	3.252,20
	2005	110 16 04	1	2005	1.871,85	14,28	Geral	579,15	267,30	846,45	3	1.025,40
	2006	107 01 13	1	2006	57,28	12,50	Geral	11,34	7,16	18,50	5	38,78
	2006	109 03 99	5	2006	1.373,38	12,50	Geral	314,78	171,69	486,47	5	886,91



Município de Gondomar

## Mapa síntese por conta

Ano:

Classificação patrimonial	Ano início utilização	GH	Nº de bens	Ano económico	Valor inicial bruto	Taxa	Tipo de Taxa	Amortizações de exercícios anteriores	Amortizações do exercício	Amortizações acumuladas	Anos de vida esperada	Valor patrimonial líquido
425												
	2006	110 04 05	2	2006	3.098,91	25,00	Geral	1.291,22	774,73	2.065,95	1	1.032,96
	2006	110 04 06	3	2007	989,78	16,66	Geral	164,89	164,89	329,78	4	660,00
	2006	110 15 01	1	2006	49,68	14,28	Geral	10,63	7,09	17,72	4	31,96
	2006	110 15 09	3	2006	412,38	14,28	Geral	100,57	58,90	159,47	4	252,91
	2006	110 15 99	3	2006	780,16	14,28	Geral	204,25	111,41	315,66	4	464,50
	2006	110 16 02	1	2006	3.934,53	20,00	Geral	1.377,09	786,91	2.164,00	2	1.770,53
	2006	111 02 99	2	2006	219,46	25,00	Geral	86,86	54,86	141,72	1	77,74
	2006	118 07 99	1	2006	649,51	12,50	Geral	135,32	81,19	216,51	5	433,00
	2006	107 08 99	1	2006	2.960,83	14,28	Geral	634,22	422,81	1.057,03	4	1.903,80
	2006	110 25 04	1	2006	114,55	25,00	Geral	50,12	28,64	78,76	1	35,79
	2006	104 05 22	14	2006	1.252,23	20,00	Geral	354,76	250,46	605,22	2	647,01
	2006	110 06 99	1	2006	76,79	14,28	Geral	11,88	10,97	22,85	4	53,94
	2007	103 03 99	1	2007	712,69	12,50	Geral	7,42	89,09	96,51	6	616,18
	2007	109 03 99	3	2007	823,24	12,50	Geral	25,71	102,90	128,61	6	694,63
	2007	110 04 11	1	2007	839,24	20,00	Geral	83,93	167,85	251,78	3	587,46
	2007	110 15 05	1	2007	304,71	14,28	Geral	14,50	43,51	58,01	5	246,70
	2007	110 15 99	2	2007	917,48	14,28	Geral	31,05	131,01	162,06	5	755,42
	2007	111 03 05	1	2007	531,26	14,28	Geral	37,93	75,86	113,79	5	417,47
	2008	103 03 03	1	2008	114,55	20,00	Geral	0,00	3,82	3,82	4	110,73
	2008	107 01 13	1	2008	102,25	12,50	Geral	0,00	11,72	11,72	7	90,53
	2008	107 04 14	10	2008	2.906,07	12,50	Geral	0,00	272,49	272,49	7	2.633,58



Município de Gondomar

## Mapa síntese por conta

Ano:

Classificação patrimonial	Ano início utilização	GH	Nº de bens	Ano económico	Valor inicial bruto	Taxa	Tipo de Taxa	Amortizações de exercícios anteriores	Amortizações do exercício	Amortizações acumuladas	Anos de vida esperada	Valor patrimonial líquido
425												
	2008	108 01 99	1	2008	34,53	12,50	Geral	0,00	3,96	3,96	7	30,57
	2008	109 03 99	5	2008	2.664,34	12,50	Geral	0,00	140,01	140,01	7	2.524,33
	2008	110 04 05	1	2008	556,23	25,00	Geral	0,00	115,88	115,88	3	440,35
	2008	110 04 06	1	2008	90,21	16,66	Geral	0,00	10,02	10,02	5	80,19
	2008	110 15 01	4	2008	935,54	14,28	Geral	0,00	41,05	41,05	6	894,49
	2008	110 15 09	2	2008	216,07	14,28	Geral	0,00	15,95	15,95	6	200,12
	2008	110 15 99	15	2008	5.827,01	14,28	Geral	0,00	425,95	425,95	6	5.401,06
	2008	111 02 02	3	2008	4.948,60	20,00	Geral	0,00	561,46	561,46	4	4.387,14
	2008	111 03 05	4	2008	1.399,47	14,28	Geral	0,00	147,85	147,85	6	1.251,62
	2008	104 03 07	2	2008	1.696,12	20,00	Geral	0,00	268,55	268,55	4	1.427,57
Totais da conta 425:			726		272.305,89			202.549,02	14.916,85	217.465,87		54.840,02
426												
	1977	103 01 12	1	2003	127,29	12,50	Geral	127,29	0,00	127,29	0	0,00
	1994	103 01 12	1	2003	148,64	12,50	Geral	148,64	0,00	148,64	0	0,00
	1995	103 01 01	15	2003	2.156,34	12,50	Geral	2.156,34	0,00	2.156,34	0	0,00
	1995	103 01 05	96	2003	16.031,90	12,50	Geral	16.031,90	0,00	16.031,90	0	0,00
	1995	103 01 09	1	2003	427,13	12,50	Geral	427,13	0,00	427,13	0	0,00
	1995	103 01 10	2	2003	165,83	12,50	Geral	165,83	0,00	165,83	0	0,00
	1995	103 01 12	31	2003	11.953,45	12,50	Geral	11.953,45	0,00	11.953,45	0	0,00
	1995	103 01 99	24	2003	6.723,12	12,50	Geral	6.723,12	0,00	6.723,12	0	0,00
	1995	103 02 04	4	2003	427,97	20,00	Geral	427,97	0,00	427,97	0	0,00



Município de Gondomar

## Mapa síntese por conta

Ano:

Classificação patrimonial	Ano início utilização	GH	Nº de bens	Ano económico	Valor inicial bruto	Taxa	Tipo de Taxa	Amortizações de exercícios anteriores	Amortizações do exercício	Amortizações acumuladas	Anos de vida esperada	Valor patrimonial líquido
426												
	1995	103 02 08	2	2003	7,69	12,50	Geral	7,69	0,00	7,69	0	0,00
	1995	103 02 11	4	2003	104,97	20,00	Geral	104,97	0,00	104,97	0	0,00
	1995	103 02 99	1	2003	3,12	12,50	Geral	3,12	0,00	3,12	0	0,00
	1995	103 03 01	1	2003	977,64	20,00	Geral	977,64	0,00	977,64	0	0,00
	1995	103 03 03	1	2003	91,78	20,00	Geral	91,78	0,00	91,78	0	0,00
	1995	104 07 99	1	2003	9.951,02	12,50	Geral	9.951,02	0,00	9.951,02	0	0,00
	1995	107 05 02	3	2003	169,30	12,50	Geral	169,30	0,00	169,30	0	0,00
	1996	101 01 07	1	2003	306,26	25,00	Geral	306,26	0,00	306,26	0	0,00
	1996	101 01 99	1	2003	4,24	25,00	Geral	4,24	0,00	4,24	0	0,00
	1996	103 01 01	98	2003	13.127,19	12,50	Geral	13.502,49	-375,30	13.127,19	0	0,00
	1996	103 01 04	1	2003	169,69	12,50	Geral	169,69	0,00	169,69	0	0,00
	1996	103 01 05	69	2003	2.587,96	12,50	Geral	2.699,54	-111,58	2.587,96	0	0,00
	1996	103 01 05	5	2003	129,30	12,50	Geral	80,75	16,15	96,90	2	32,40
	1996	103 01 08	2	2003	374,28	12,50	Geral	374,28	0,00	374,28	0	0,00
	1996	103 01 10	4	2003	457,42	12,50	Geral	457,42	0,00	457,42	0	0,00
	1996	103 01 12	59	2003	4.899,53	12,50	Geral	4.899,53	0,00	4.899,53	0	0,00
	1996	103 02 04	4	2003	194,82	20,00	Geral	194,82	0,00	194,82	0	0,00
	1996	103 02 11	14	2003	126,32	20,00	Geral	126,32	0,00	126,32	0	0,00
	1996	103 03 01	1	2003	2.894,27	20,00	Geral	2.894,27	0,00	2.894,27	0	0,00
	1996	103 03 03	2	2003	673,38	20,00	Geral	673,38	0,00	673,38	0	0,00
	1996	104 07 14	1	2003	278,78	12,50	Geral	278,78	0,00	278,78	0	0,00



Município de Gondomar

## Mapa síntese por conta

Ano:

Classificação patrimonial	Ano início utilização	GH	Nº de bens	Ano económico	Valor inicial bruto	Taxa	Tipo de Taxa	Amortizações de exercícios anteriores	Amortizações do exercício	Amortizações acumuladas	Anos de vida esperada	Valor patrimonial líquido
426												
	1996	107 05 02	7	2003	266,21	12,50	Geral	266,21	0,00	266,21	0	0,00
	1996	107 05 04	4	2003	170,00	12,50	Geral	170,00	0,00	170,00	0	0,00
	1997	101 01 07	3	2003	703,32	25,00	Geral	703,32	0,00	703,32	0	0,00
	1997	101 01 12	1	2003	369,11	25,00	Geral	369,11	0,00	369,11	0	0,00
	1997	101 01 13	1	2003	1.477,69	25,00	Geral	1.477,69	0,00	1.477,69	0	0,00
	1997	101 01 23	1	2003	5.387,02	25,00	Geral	5.387,02	0,00	5.387,02	0	0,00
	1997	102 01 17	2	2003	96,00	20,00	Geral	96,00	0,00	96,00	0	0,00
	1997	103 01 01	72	2003	10.731,93	12,50	Geral	10.731,93	0,00	10.731,93	0	0,00
	1997	103 01 04	6	2003	505,20	12,50	Geral	505,20	0,00	505,20	0	0,00
	1997	103 01 05	104	2003	7.789,41	12,50	Geral	7.947,55	-158,14	7.789,41	0	0,00
	1997	103 01 05	3	2003	111,81	12,50	Geral	69,90	13,98	83,88	2	27,93
	1997	103 01 08	23	2003	3.306,42	12,50	Geral	3.306,42	0,00	3.306,42	0	0,00
	1997	103 01 09	3	2003	395,70	12,50	Geral	395,70	0,00	395,70	0	0,00
	1997	103 01 10	3	2003	760,20	12,50	Geral	760,20	0,00	760,20	0	0,00
	1997	103 01 12	88	2003	14.636,69	12,50	Geral	14.636,69	0,00	14.636,69	0	0,00
	1997	103 02 04	2	2003	126,06	20,00	Geral	126,06	0,00	126,06	0	0,00
	1997	103 02 11	4	2003	88,13	20,00	Geral	88,13	0,00	88,13	0	0,00
	1997	103 03 01	1	2003	1.344,26	20,00	Geral	1.344,26	0,00	1.344,26	0	0,00
	1997	104 07 14	1	2003	40,54	12,50	Geral	40,54	0,00	40,54	0	0,00
	1997	104 07 99	1	2003	595,69	12,50	Geral	595,69	0,00	595,69	0	0,00
	1997	107 01 16	1	2003	150,00	12,50	Geral	150,00	0,00	150,00	0	0,00



Município de Gondomar

## Mapa síntese por conta

Ano:

Classificação patrimonial	Ano início utilização	GH	Nº de bens	Ano económico	Valor inicial bruto	Taxa	Tipo de Taxa	Amortizações de exercícios anteriores	Amortizações do exercício	Amortizações acumuladas	Anos de vida esperada	Valor patrimonial líquido
426												
	1997	107 05 02	9	2003	242,31	12,50	Geral	271,53	-29,22	242,31	0	0,00
	1998	101 01 02	1	2003	163,41	25,00	Geral	163,41	0,00	163,41	0	0,00
	1998	101 01 07	1	2003	329,21	25,00	Geral	329,21	0,00	329,21	0	0,00
	1998	101 01 21	2	2003	36,96	25,00	Geral	36,96	0,00	36,96	0	0,00
	1998	101 01 99	5	2003	119,05	25,00	Geral	119,05	0,00	119,05	0	0,00
	1998	102 01 12	1	2003	0,00	20,00	Geral	249,40	-249,40	0,00	0	0,00
	1998	103 01 01	40	2003	5.103,96	12,50	Geral	5.231,15	-127,19	5.103,96	0	0,00
	1998	103 01 03	1	2003	348,36	12,50	Geral	348,36	0,00	348,36	0	0,00
	1998	103 01 05	131	2003	2.704,09	12,50	Geral	2.781,67	-77,58	2.704,09	0	0,00
	1998	103 01 08	15	2003	2.429,13	12,50	Geral	2.429,13	0,00	2.429,13	0	0,00
	1998	103 01 10	4	2003	294,82	12,50	Geral	294,82	0,00	294,82	0	0,00
	1998	103 01 99	3	2003	490,58	12,50	Geral	490,58	0,00	490,58	0	0,00
	1998	103 02 08	1	2003	37,31	12,50	Geral	37,31	0,00	37,31	0	0,00
	1998	103 02 11	3	2003	73,58	20,00	Geral	136,93	-63,35	73,58	0	0,00
	1998	103 03 01	1	2003	0,00	20,00	Geral	1.270,94	-1.270,94	0,00	0	0,00
	1998	106 02 16	1	2003	57,36	12,50	Geral	57,36	0,00	57,36	0	0,00
	1998	107 05 02	30	2003	861,94	12,50	Geral	949,60	-87,66	861,94	0	0,00
	1999	101 01 02	20	2003	24.953,86	25,00	Geral	24.957,02	-3,16	24.953,86	0	0,00
	1999	101 01 07	32	2003	6.249,62	25,00	Geral	7.461,70	-1.212,08	6.249,62	0	0,00
	1999	101 01 09	1	2003	125,00	25,00	Geral	125,00	0,00	125,00	0	0,00
	1999	101 01 12	8	2003	250,00	25,00	Geral	400,00	-150,00	250,00	0	0,00



Município de Gondomar

## Mapa síntese por conta

Ano:

Classificação patrimonial	Ano início utilização	GH	Nº de bens	Ano económico	Valor inicial bruto	Taxa	Tipo de Taxa	Amortizações de exercícios anteriores	Amortizações do exercício	Amortizações acumuladas	Anos de vida esperada	Valor patrimonial líquido
426												
	1999	101 01 13	36	2003	6.420,48	25,00	Geral	6.687,34	-266,86	6.420,48	0	0,00
	1999	101 01 15	1	2003	2,84	25,00	Geral	2,84	0,00	2,84	0	0,00
	1999	101 01 20	3	2003	104,76	25,00	Geral	104,76	0,00	104,76	0	0,00
	1999	101 01 21	31	2003	592,05	25,00	Geral	607,89	-15,84	592,05	0	0,00
	1999	101 01 23	1	2003	4.500,00	25,00	Geral	4.500,00	0,00	4.500,00	0	0,00
	1999	101 01 99	66	2003	24.352,39	25,00	Geral	24.413,84	-61,45	24.352,39	0	0,00
	1999	102 01 01	1	2003	250,00	12,50	Geral	250,00	0,00	250,00	0	0,00
	1999	102 01 12	12	2003	2.421,67	20,00	Geral	2.571,31	-149,64	2.421,67	0	0,00
	1999	102 01 13	14	2003	70,00	12,50	Geral	70,00	0,00	70,00	0	0,00
	1999	102 01 14	1	2003	12,50	25,00	Geral	12,50	0,00	12,50	0	0,00
	1999	102 01 17	6	2003	1.278,96	20,00	Geral	1.278,96	0,00	1.278,96	0	0,00
	1999	103 01 01	519	2003	57.281,39	12,50	Geral	57.483,39	-202,00	57.281,39	0	0,00
	1999	103 01 01	1	2003	241,96	12,50	Geral	151,25	30,25	181,50	2	60,46
	1999	103 01 02	5	2003	64,84	12,50	Geral	64,84	0,00	64,84	0	0,00
	1999	103 01 03	8	2003	362,30	12,50	Geral	362,30	0,00	362,30	0	0,00
	1999	103 01 04	19	2003	1.421,58	12,50	Geral	1.421,58	0,00	1.421,58	0	0,00
	1999	103 01 05	630	2003	20.151,76	12,50	Geral	20.262,42	-110,66	20.151,76	0	0,00
	1999	103 01 06	1	2003	1.000,00	12,50	Geral	1.000,00	0,00	1.000,00	0	0,00
	1999	103 01 08	171	2003	44.321,93	12,50	Geral	44.321,93	0,00	44.321,93	0	0,00
	1999	103 01 09	93	2003	1.749,36	12,50	Geral	1.749,36	0,00	1.749,36	0	0,00
	1999	103 01 10	135	2003	5.836,04	12,50	Geral	5.836,04	0,00	5.836,04	0	0,00



Município de Gondomar

## Mapa síntese por conta

Ano:

Classificação patrimonial	Ano início utilização	GH	Nº de bens	Ano económico	Valor inicial bruto	Taxa	Tipo de Taxa	Amortizações de exercícios anteriores	Amortizações do exercício	Amortizações acumuladas	Anos de vida esperada	Valor patrimonial líquido
426												
	1999	103 01 12	349	2003	22.772,49	12,50	Geral	22.913,65	-141,16	22.772,49	0	0,00
	1999	103 01 12	1	2003	81,30	12,50	Geral	50,80	10,16	60,96	2	20,34
	1999	103 01 13	2	2003	100,00	12,50	Geral	100,00	0,00	100,00	0	0,00
	1999	103 01 99	119	2003	2.692,76	12,50	Geral	2.700,24	-7,48	2.692,76	0	0,00
	1999	103 01 99	4	2003	9,96	12,50	Geral	6,20	1,24	7,44	2	2,52
	1999	103 02 01	1	2003	7,48	12,50	Geral	7,48	0,00	7,48	0	0,00
	1999	103 02 04	38	2003	3.439,04	20,00	Geral	3.549,04	-110,00	3.439,04	0	0,00
	1999	103 02 06	44	2003	9.474,28	20,00	Geral	9.774,28	-300,00	9.474,28	0	0,00
	1999	103 02 08	131	2003	392,03	12,50	Geral	399,50	-7,47	392,03	0	0,00
	1999	103 02 09	2	2003	800,00	20,00	Geral	800,00	0,00	800,00	0	0,00
	1999	103 02 10	2	2003	500,00	12,50	Geral	500,00	0,00	500,00	0	0,00
	1999	103 02 11	161	2003	1.835,78	20,00	Geral	1.865,72	-29,94	1.835,78	0	0,00
	1999	103 02 99	279	2003	1.551,26	12,50	Geral	1.558,74	-7,48	1.551,26	0	0,00
	1999	103 02 99	3	2003	7,47	12,50	Geral	4,65	0,93	5,58	2	1,89
	1999	103 03 01	19	2003	25.111,91	20,00	Geral	27.234,29	-2.122,38	25.111,91	0	0,00
	1999	103 03 03	2	2003	405,52	20,00	Geral	405,52	0,00	405,52	0	0,00
	1999	103 03 05	1	2003	100,00	20,00	Geral	100,00	0,00	100,00	0	0,00
	1999	103 03 06	2	2003	8.684,07	20,00	Geral	8.684,07	0,00	8.684,07	0	0,00
	1999	104 07 14	13	2003	1.069,38	12,50	Geral	1.069,38	0,00	1.069,38	0	0,00
	1999	104 07 17	4	2003	600,00	16,66	Geral	600,00	0,00	600,00	0	0,00
	1999	104 07 99	1	2003	20,00	12,50	Geral	20,00	0,00	20,00	0	0,00





Município de Gondomar

## Mapa síntese por conta

Ano:

Classificação patrimonial	Ano início utilização	GH	Nº de bens	Ano económico	Valor inicial bruto	Taxa	Tipo de Taxa	Amortizações de exercícios anteriores	Amortizações do exercício	Amortizações acumuladas	Anos de vida esperada	Valor patrimonial líquido
426												
	1999	104 08 06	4	2003	134,32	14,28	Geral	164,32	-30,00	134,32	0	0,00
	1999	106 01 14	1	2003	37,41	12,50	Geral	37,41	0,00	37,41	0	0,00
	1999	106 03 13	1	2003	149,64	14,28	Geral	149,64	0,00	149,64	0	0,00
	1999	107 01 09	2	2003	3.521,33	12,50	Geral	3.521,33	0,00	3.521,33	0	0,00
	1999	107 01 16	1	2003	280,00	12,50	Geral	280,00	0,00	280,00	0	0,00
	1999	107 01 22	4	2003	140,00	12,50	Geral	140,00	0,00	140,00	0	0,00
	1999	107 01 23	2	2003	119,12	12,50	Geral	119,12	0,00	119,12	0	0,00
	1999	107 05 02	189	2003	7.901,73	12,50	Geral	8.215,96	-314,23	7.901,73	0	0,00
	1999	107 05 07	1	2003	15,00	12,50	Geral	15,00	0,00	15,00	0	0,00
	1999	118 07 03	3	2003	4,50	25,00	Geral	4,50	0,00	4,50	0	0,00
	1999	106 05 99	55	2003	156,00	0,00	Geral	0,00	0,00	0,00	0	156,00
	2000	101 01 02	68	2003	42.097,00	25,00	Geral	46.677,88	-4.580,88	42.097,00	0	0,00
	2000	101 01 02	1	2003	1.035,14	50,00	Específica	1.035,14	0,00	1.035,14	0	0,00
	2000	101 01 07	23	2003	7.356,54	25,00	Geral	7.356,54	0,00	7.356,54	0	0,00
	2000	101 01 12	4	2003	109,74	25,00	Geral	259,74	-150,00	109,74	0	0,00
	2000	101 01 13	65	2003	10.198,72	25,00	Geral	10.797,28	-598,56	10.198,72	0	0,00
	2000	101 01 15	19	2003	1.119,64	25,00	Geral	1.124,70	-5,06	1.119,64	0	0,00
	2000	101 01 19	1	2003	49,88	25,00	Geral	49,88	0,00	49,88	0	0,00
	2000	101 01 20	7	2003	336,71	25,00	Geral	336,71	0,00	336,71	0	0,00
	2000	101 01 21	59	2003	976,46	25,00	Geral	1.046,65	-70,19	976,46	0	0,00
	2000	101 01 99	89	2003	45.322,84	25,00	Geral	45.656,12	-333,28	45.322,84	0	0,00



Município de Gondomar

## Mapa síntese por conta

Ano:

Classificação patrimonial	Ano início utilização	GH	Nº de bens	Ano económico	Valor inicial bruto	Taxa	Tipo de Taxa	Amortizações de exercícios anteriores	Amortizações do exercício	Amortizações acumuladas	Anos de vida esperada	Valor patrimonial líquido
426												
	2000	102 01 01	1	2003	1.000,00	12,50	Geral	1.000,00	0,00	1.000,00	0	0,00
	2000	102 01 12	3	2003	609,78	20,00	Geral	609,78	0,00	609,78	0	0,00
	2000	102 01 13	1	2003	0,00	12,50	Geral	5,00	-5,00	0,00	0	0,00
	2000	102 01 14	19	2003	908,35	25,00	Geral	908,35	0,00	908,35	0	0,00
	2000	102 01 99	3	2003	142,31	14,28	Geral	142,31	0,00	142,31	0	0,00
	2000	103 01 01	866	2003	80.652,61	12,50	Geral	82.436,17	-1.783,56	80.652,61	0	0,00
	2000	103 01 01	5	2003	579,92	12,50	Geral	362,50	72,50	435,00	2	144,92
	2000	103 01 01	1	2003	90,00	12,50	Geral	90,00	0,00	90,00	3	0,00
	2000	103 01 02	10	2003	67,32	12,50	Geral	74,80	-7,48	67,32	0	0,00
	2000	103 01 03	5	2003	748,52	12,50	Geral	748,52	0,00	748,52	0	0,00
	2000	103 01 04	19	2003	1.744,55	12,50	Geral	1.744,15	0,40	1.744,55	0	0,00
	2000	103 01 05	636	2003	30.523,10	12,50	Geral	32.650,60	-2.127,50	30.523,10	0	0,00
	2000	103 01 05	1	2003	0,00	12,50	Geral	12,96	-12,96	0,00	1	0,00
	2000	103 01 06	4	2003	8.516,79	12,50	Geral	8.516,77	0,02	8.516,79	0	0,00
	2000	103 01 07	1	2003	50,00	12,50	Geral	50,00	0,00	50,00	0	0,00
	2000	103 01 08	140	2003	12.728,95	12,50	Geral	13.117,96	-389,01	12.728,95	0	0,00
	2000	103 01 09	8	2003	335,00	12,50	Geral	335,00	0,00	335,00	0	0,00
	2000	103 01 10	140	2003	7.591,51	12,50	Geral	7.710,69	-119,18	7.591,51	0	0,00
	2000	103 01 12	269	2003	17.407,62	12,50	Geral	17.642,28	-234,66	17.407,62	0	0,00
	2000	103 01 12	6	2003	0,00	12,50	Geral	359,04	-359,04	0,00	1	0,00
	2000	103 01 99	69	2003	4.926,10	12,50	Geral	5.055,94	-129,84	4.926,10	0	0,00



Município de Gondomar

## Mapa síntese por conta

Ano:

Classificação patrimonial	Ano início utilização	GH	Nº de bens	Ano económico	Valor inicial bruto	Taxa	Tipo de Taxa	Amortizações de exercícios anteriores	Amortizações do exercício	Amortizações acumuladas	Anos de vida esperada	Valor patrimonial líquido
426												
	2000	103 02 01	2	2003	41,40	12,50	Geral	41,40	0,00	41,40	0	0,00
	2000	103 02 03	1	2003	35,41	12,50	Geral	35,41	0,00	35,41	0	0,00
	2000	103 02 04	18	2003	1.652,37	20,00	Geral	1.652,37	0,00	1.652,37	0	0,00
	2000	103 02 06	15	2003	2.449,70	20,00	Geral	2.449,70	0,00	2.449,70	0	0,00
	2000	103 02 08	33	2003	116,84	12,50	Geral	116,52	0,32	116,84	0	0,00
	2000	103 02 09	4	2003	1.997,12	20,00	Geral	1.997,12	0,00	1.997,12	0	0,00
	2000	103 02 10	4	2003	1.090,00	12,50	Geral	1.090,00	0,00	1.090,00	0	0,00
	2000	103 02 11	70	2003	1.282,32	20,00	Geral	1.299,47	-17,15	1.282,32	0	0,00
	2000	103 02 99	77	2003	859,52	12,50	Geral	859,25	0,27	859,52	0	0,00
	2000	103 03 01	28	2003	24.274,53	20,00	Geral	34.250,45	-9.975,92	24.274,53	0	0,00
	2000	103 03 02	3	2003	975,00	20,00	Geral	975,00	0,00	975,00	0	0,00
	2000	103 03 03	1	2003	250,00	20,00	Geral	250,00	0,00	250,00	0	0,00
	2000	103 03 06	2	2003	800,00	20,00	Geral	800,00	0,00	800,00	0	0,00
	2000	103 03 99	3	2003	483,19	12,50	Geral	483,19	0,00	483,19	0	0,00
	2000	104 07 06	1	2003	150,00	12,50	Geral	150,00	0,00	150,00	0	0,00
	2000	104 07 07	7	2003	730,00	12,50	Geral	730,00	0,00	730,00	0	0,00
	2000	104 07 14	26	2003	4.740,00	12,50	Geral	4.740,00	0,00	4.740,00	0	0,00
	2000	104 07 23	1	2003	1.450,00	16,66	Geral	1.450,00	0,00	1.450,00	0	0,00
	2000	104 07 99	2	2003	7.150,00	12,50	Geral	7.150,00	0,00	7.150,00	0	0,00
	2000	107 01 16	6	2003	569,00	12,50	Geral	569,00	0,00	569,00	0	0,00
	2000	107 04 99	2	2003	99,87	12,50	Geral	99,87	0,00	99,87	0	0,00



Município de Gondomar

## Mapa síntese por conta

Ano:

Classificação patrimonial	Ano início utilização	GH	Nº de bens	Ano económico	Valor inicial bruto	Taxa	Tipo de Taxa	Amortizações de exercícios anteriores	Amortizações do exercício	Amortizações acumuladas	Anos de vida esperada	Valor patrimonial líquido
426												
	2000	107 05 02	305	2003	12.824,71	12,50	Geral	13.136,18	-311,47	12.824,71	0	0,00
	2000	107 05 02	8	2003	0,00	12,50	Geral	359,04	-359,04	0,00	1	0,00
	2000	107 05 02	1	2003	44,89	12,50	Geral	28,05	5,61	33,66	2	11,23
	2000	118 07 03	2	2003	8,52	25,00	Geral	8,52	0,00	8,52	0	0,00
	2001	101 01 01	1	2003	20.000,00	12,50	Geral	17.500,00	2.500,00	20.000,00	0	0,00
	2001	101 01 02	76	2003	59.810,99	25,00	Geral	66.108,71	-6.297,72	59.810,99	0	0,00
	2001	101 01 02	1	2003	2.562,28	100,00	Específica	2.562,28	0,00	2.562,28	0	0,00
	2001	101 01 05	1	2003	235,12	25,00	Geral	235,12	0,00	235,12	0	0,00
	2001	101 01 06	3	2003	0,00	25,00	Geral	259,24	-259,24	0,00	0	0,00
	2001	101 01 07	20	2003	6.364,24	25,00	Geral	7.004,19	-639,95	6.364,24	0	0,00
	2001	101 01 12	1	2003	50,00	25,00	Geral	50,00	0,00	50,00	0	0,00
	2001	101 01 13	82	2003	13.384,85	25,00	Geral	13.674,00	-289,15	13.384,85	0	0,00
	2001	101 01 15	84	2003	2.535,96	25,00	Geral	2.590,08	-54,12	2.535,96	0	0,00
	2001	101 01 19	2	2003	124,70	25,00	Geral	124,70	0,00	124,70	0	0,00
	2001	101 01 20	5	2003	722,65	25,00	Geral	722,65	0,00	722,65	0	0,00
	2001	101 01 21	67	2003	1.345,02	25,00	Geral	1.407,30	-62,28	1.345,02	0	0,00
	2001	101 01 99	16	2003	3.706,24	25,00	Geral	4.019,52	-313,28	3.706,24	0	0,00
	2001	102 01 12	7	2003	1.451,50	20,00	Geral	1.451,50	0,00	1.451,50	0	0,00
	2001	102 01 13	3	2003	10,00	12,50	Geral	13,23	-3,23	10,00	0	0,00
	2001	102 01 15	2	2003	937,74	14,28	Geral	937,30	0,44	937,74	0	0,00
	2001	102 01 20	1	2003	186,05	12,50	Geral	162,82	23,23	186,05	0	0,00



Município de Gondomar

## Mapa síntese por conta

Ano:

Classificação patrimonial	Ano início utilização	GH	Nº de bens	Ano económico	Valor inicial bruto	Taxa	Tipo de Taxa	Amortizações de exercícios anteriores	Amortizações do exercício	Amortizações acumuladas	Anos de vida esperada	Valor patrimonial líquido
426												
	2001	102 01 99	8	2003	4.489,20	14,28	Geral	4.487,28	1,92	4.489,20	0	0,00
	2001	103 01 01	345	2003	49.165,64	12,50	Geral	43.688,40	5.476,77	49.165,17	0	0,47
	2001	103 01 02	2	2003	39,90	12,50	Geral	34,86	4,98	39,84	0	0,06
	2001	103 01 03	2	2003	798,32	12,50	Geral	698,53	99,79	798,32	0	0,00
	2001	103 01 04	19	2003	2.013,89	12,50	Geral	1.762,60	251,27	2.013,87	0	0,02
	2001	103 01 05	261	2003	16.604,92	12,50	Geral	14.628,88	1.974,72	16.603,60	0	1,32
	2001	103 01 05	4	2003	0,00	12,50	Geral	49,56	-49,56	0,00	1	0,00
	2001	103 01 06	1	2003	274,34	12,50	Geral	240,03	34,29	274,32	0	0,02
	2001	103 01 08	45	2003	6.050,00	12,50	Geral	5.419,29	630,53	6.049,82	0	0,18
	2001	103 01 08	3	2003	0,00	12,50	Geral	327,39	-327,39	0,00	1	0,00
	2001	103 01 09	6	2003	165,00	12,50	Geral	144,41	20,59	165,00	0	0,00
	2001	103 01 10	63	2003	19.663,21	12,50	Geral	17.205,65	2.457,15	19.662,80	0	0,41
	2001	103 01 10	1	2003	0,00	12,50	Geral	34,93	-34,93	0,00	1	0,00
	2001	103 01 12	138	2003	45.188,87	12,50	Geral	39.771,76	5.415,43	45.187,19	0	1,68
	2001	103 01 99	69	2003	4.584,71	12,50	Geral	4.022,20	561,89	4.584,09	0	0,62
	2001	103 01 99	1	2003	0,00	12,50	Geral	50,19	-50,19	0,00	1	0,00
	2001	103 02 01	34	2003	329,46	12,50	Geral	288,82	40,53	329,35	0	0,11
	2001	103 02 03	3	2003	234,19	12,50	Geral	204,96	29,22	234,18	0	0,01
	2001	103 02 04	18	2003	1.078,65	20,00	Geral	1.247,58	-168,93	1.078,65	0	0,00
	2001	103 02 06	6	2003	1.028,67	20,00	Geral	1.702,72	-674,05	1.028,67	0	0,00
	2001	103 02 08	34	2003	404,06	12,50	Geral	353,50	50,20	403,70	0	0,36



Município de Gondomar

## Mapa síntese por conta

Ano:

Classificação patrimonial	Ano início utilização	GH	Nº de bens	Ano económico	Valor inicial bruto	Taxa	Tipo de Taxa	Amortizações de exercícios anteriores	Amortizações do exercício	Amortizações acumuladas	Anos de vida esperada	Valor patrimonial líquido
426												
	2001	103 02 08	2	2003	0,00	12,50	Geral	4,20	-4,20	0,00	1	0,00
	2001	103 02 09	1	2003	573,62	20,00	Geral	573,62	0,00	573,62	0	0,00
	2001	103 02 10	1	2003	341,68	12,50	Geral	298,97	42,71	341,68	0	0,00
	2001	103 02 11	40	2003	685,84	20,00	Geral	685,84	0,00	685,84	0	0,00
	2001	103 02 99	46	2003	165,57	12,50	Geral	146,02	19,48	165,50	0	0,07
	2001	103 03 01	18	2003	30.371,86	20,00	Geral	30.371,86	0,00	30.371,86	0	0,00
	2001	103 03 03	2	2003	326,09	20,00	Geral	326,09	0,00	326,09	0	0,00
	2001	103 03 05	1	2003	34,92	20,00	Geral	34,92	0,00	34,92	0	0,00
	2001	103 03 99	2	2003	169,33	12,50	Geral	148,19	21,14	169,33	0	0,00
	2001	104 07 14	1	2003	31,22	12,50	Geral	27,30	3,90	31,20	0	0,02
	2001	104 07 23	1	2003	10.901,52	16,66	Geral	10.901,52	0,00	10.901,52	0	0,00
	2001	104 08 06	7	2003	199,50	14,28	Geral	199,42	0,08	199,50	0	0,00
	2001	106 01 05	1	2003	60,00	12,50	Geral	52,50	7,50	60,00	0	0,00
	2001	106 02 16	13	2003	965,33	12,50	Geral	845,04	120,29	965,33	0	0,00
	2001	107 01 16	3	2003	2.255,25	12,50	Geral	1.973,37	281,85	2.255,22	0	0,03
	2001	107 05 02	151	2003	7.309,90	12,50	Geral	6.499,57	807,80	7.307,37	0	2,53
	2001	107 05 02	1	2003	0,00	12,50	Geral	39,27	-39,27	0,00	1	0,00
	2001	107 05 06	1	2003	74,82	12,50	Geral	65,45	9,35	74,80	0	0,02
	2001	107 05 07	1	2003	15,00	12,50	Geral	13,16	1,84	15,00	0	0,00
	2001	106 05 08	96	2003	254,50	0,00	Geral	0,00	0,00	0,00	0	254,50
	2001	106 05 99	1	2003	30,00	0,00	Geral	0,00	0,00	0,00	0	30,00



Município de Gondomar

## Mapa síntese por conta

Ano:

Classificação patrimonial	Ano início utilização	GH	Nº de bens	Ano económico	Valor inicial bruto	Taxa	Tipo de Taxa	Amortizações de exercícios anteriores	Amortizações do exercício	Amortizações acumuladas	Anos de vida esperada	Valor patrimonial líquido
426												
	2001	114 02 01	3	2003	247,00	10,00	Geral	172,90	24,70	197,60	2	49,40
	2002	101 01 02	72	2003	80.107,39	25,00	Geral	80.916,37	-808,98	80.107,39	0	0,00
	2002	101 01 05	2	2003	455,54	25,00	Geral	455,54	0,00	455,54	0	0,00
	2002	101 01 06	1	2003	203,69	25,00	Geral	203,69	0,00	203,69	0	0,00
	2002	101 01 07	40	2003	25.981,59	25,00	Geral	25.981,59	0,00	25.981,59	0	0,00
	2002	101 01 13	78	2003	14.955,59	25,00	Geral	15.142,02	-186,43	14.955,59	0	0,00
	2002	101 01 15	88	2003	6.893,85	25,00	Geral	6.898,11	-4,26	6.893,85	0	0,00
	2002	101 01 16	7	2003	0,00	25,00	Geral	11.254,81	-11.254,81	0,00	0	0,00
	2002	101 01 19	2	2003	154,10	25,00	Geral	154,10	0,00	154,10	0	0,00
	2002	101 01 20	3	2003	1.296,81	25,00	Geral	1.296,81	0,00	1.296,81	0	0,00
	2002	101 01 21	73	2003	1.846,03	25,00	Geral	1.919,49	-73,46	1.846,03	0	0,00
	2002	101 01 99	13	2003	8.115,88	25,00	Geral	8.115,88	0,00	8.115,88	0	0,00
	2002	102 01 12	5	2003	2.132,65	20,00	Geral	2.132,65	0,00	2.132,65	0	0,00
	2002	102 01 13	1	2003	5,00	12,50	Geral	3,78	0,63	4,41	1	0,59
	2002	102 01 17	3	2003	763,80	20,00	Geral	763,80	0,00	763,80	0	0,00
	2002	102 01 99	2	2003	309,26	14,28	Geral	264,96	44,16	309,12	0	0,14
	2002	103 01 01	263	2003	55.041,66	12,50	Geral	41.282,04	6.880,34	48.162,38	1	6.879,28
	2002	103 01 03	10	2003	2.070,90	12,50	Geral	1.553,40	258,90	1.812,30	1	258,60
	2002	103 01 04	17	2003	43.202,14	12,50	Geral	32.401,68	5.400,28	37.801,96	1	5.400,18
	2002	103 01 05	522	2003	33.622,48	12,50	Geral	25.219,92	4.203,32	29.423,24	1	4.199,24
	2002	103 01 05	7	2003	172,13	12,50	Geral	247,82	-118,70	129,12	2	43,01



Município de Gondomar

## Mapa síntese por conta

Ano:

Classificação patrimonial	Ano início utilização	GH	Nº de bens	Ano económico	Valor inicial bruto	Taxa	Tipo de Taxa	Amortizações de exercícios anteriores	Amortizações do exercício	Amortizações acumuladas	Anos de vida esperada	Valor patrimonial líquido
426												
	2002	103 01 06	4	2003	5.792,04	12,50	Geral	4.344,00	724,00	5.068,00	1	724,04
	2002	103 01 08	1	2003	34,92	12,50	Geral	34,92	0,00	34,92	0	0,00
	2002	103 01 08	27	2003	7.061,55	12,50	Geral	5.296,26	882,71	6.178,97	1	882,58
	2002	103 01 09	8	2003	488,48	12,50	Geral	366,24	61,04	427,28	1	61,20
	2002	103 01 10	136	2003	20.306,98	12,50	Geral	15.230,10	2.538,35	17.768,45	1	2.538,53
	2002	103 01 10	1	2003	0,00	12,50	Geral	46,80	-46,80	0,00	2	0,00
	2002	103 01 12	145	2003	22.285,40	12,50	Geral	16.714,26	2.785,71	19.499,97	1	2.785,43
	2002	103 01 12	4	2003	961,84	14,29	Específica	579,92	127,44	707,36	2	254,48
	2002	103 01 13	2	2003	379,84	12,50	Geral	284,88	47,48	332,36	1	47,48
	2002	103 01 99	42	2003	5.926,39	12,50	Geral	4.445,04	740,84	5.185,88	1	740,51
	2002	103 02 01	1	2003	17,55	12,50	Geral	17,55	0,00	17,55	0	0,00
	2002	103 02 01	43	2003	599,20	12,50	Geral	449,94	74,99	524,93	1	74,27
	2002	103 02 01	1	2003	0,00	12,50	Geral	7,50	-7,50	0,00	2	0,00
	2002	103 02 03	2	2003	446,64	12,50	Geral	334,98	55,83	390,81	1	55,83
	2002	103 02 04	32	2003	1.406,76	20,00	Geral	1.406,76	0,00	1.406,76	0	0,00
	2002	103 02 08	48	2003	588,39	12,50	Geral	441,00	73,50	514,50	1	73,89
	2002	103 02 09	4	2003	2.054,04	20,00	Geral	2.054,04	0,00	2.054,04	0	0,00
	2002	103 02 11	43	2003	1.511,44	20,00	Geral	1.511,44	0,00	1.511,44	0	0,00
	2002	103 02 99	46	2003	287,95	12,50	Geral	216,48	36,08	252,56	1	35,39
	2002	103 03 01	2	2003	2.653,86	20,00	Geral	2.653,86	0,00	2.653,86	0	0,00
	2002	103 03 05	2	2003	693,45	20,00	Geral	693,45	0,00	693,45	0	0,00





Município de Gondomar

## Mapa síntese por conta

Ano:

Classificação patrimonial	Ano início utilização	GH	Nº de bens	Ano económico	Valor inicial bruto	Taxa	Tipo de Taxa	Amortizações de exercícios anteriores	Amortizações do exercício	Amortizações acumuladas	Anos de vida esperada	Valor patrimonial líquido
426												
	2002	103 03 99	1	2003	100,00	12,50	Geral	75,00	12,50	87,50	1	12,50
	2002	104 07 14	2	2003	151,93	12,50	Geral	113,94	18,99	132,93	1	19,00
	2002	104 07 23	1	2003	69.831,71	16,66	Geral	69.803,76	27,95	69.831,71	0	0,00
	2002	104 08 06	3	2003	378,84	14,28	Geral	324,60	54,10	378,70	0	0,14
	2002	106 01 05	4	2003	618,76	12,50	Geral	464,16	77,36	541,52	1	77,24
	2002	106 02 19	1	2003	5,00	25,00	Geral	5,00	0,00	5,00	0	0,00
	2002	106 02 99	2	2003	820,00	12,50	Geral	615,00	102,50	717,50	1	102,50
	2002	106 03 14	1	2003	102,52	14,28	Geral	87,84	14,64	102,48	0	0,04
	2002	106 03 18	1	2003	379,90	14,28	Geral	325,50	54,25	379,75	0	0,15
	2002	107 01 13	1	2003	13,97	12,50	Geral	10,50	1,75	12,25	1	1,72
	2002	107 01 16	2	2003	382,34	12,50	Geral	286,74	47,79	334,53	1	47,81
	2002	107 05 02	34	2003	1.567,73	12,50	Geral	1.175,76	195,96	1.371,72	1	196,01
	2002	112 01 99	6	2003	1.543,14	25,00	Geral	1.543,14	0,00	1.543,14	0	0,00
	2002	112 03 03	2	2003	89,38	20,00	Geral	89,38	0,00	89,38	0	0,00
	2002	112 03 99	1	2003	5.101,24	20,00	Geral	5.101,24	0,00	5.101,24	0	0,00
	2002	118 07 03	67	2003	700,56	25,00	Geral	745,04	-44,48	700,56	0	0,00
	2002	110 23 99	2	2003	432,14	12,50	Geral	324,12	54,02	378,14	1	54,00
	2003	101 01 02	33	2003	52.304,42	25,00	Geral	52.304,42	0,00	52.304,42	0	0,00
	2003	101 01 04	2	2003	256,24	25,00	Geral	256,24	0,00	256,24	0	0,00
	2003	101 01 05	1	2003	142,57	25,00	Geral	142,57	0,00	142,57	0	0,00
	2003	101 01 06	1	2003	61,88	25,00	Geral	61,88	0,00	61,88	0	0,00



Município de Gondomar

## Mapa síntese por conta

Ano:

Classificação patrimonial	Ano início utilização	GH	Nº de bens	Ano económico	Valor inicial bruto	Taxa	Tipo de Taxa	Amortizações de exercícios anteriores	Amortizações do exercício	Amortizações acumuladas	Anos de vida esperada	Valor patrimonial líquido
426												
	2003	101 01 07	29	2003	7.340,62	25,00	Geral	7.813,23	-472,61	7.340,62	0	0,00
	2003	101 01 12	1	2003	45,87	25,00	Geral	45,87	0,00	45,87	0	0,00
	2003	101 01 13	31	2003	5.908,99	25,00	Geral	5.908,99	0,00	5.908,99	0	0,00
	2003	101 01 15	49	2003	6.400,83	25,00	Geral	6.428,61	-27,78	6.400,83	0	0,00
	2003	101 01 16	2	2003	2.250,00	25,00	Geral	3.950,00	-1.700,00	2.250,00	0	0,00
	2003	101 01 19	14	2003	5.027,20	25,00	Geral	5.027,20	0,00	5.027,20	0	0,00
	2003	101 01 20	1	2003	99,37	25,00	Geral	99,37	0,00	99,37	0	0,00
	2003	101 01 21	35	2003	802,83	25,00	Geral	870,12	-67,29	802,83	0	0,00
	2003	101 01 27	3	2003	647,96	25,00	Geral	647,96	0,00	647,96	0	0,00
	2003	101 01 99	1	2003	575,96	25,00	Geral	575,96	0,00	575,96	0	0,00
	2003	102 01 01	2	2003	1.648,66	12,50	Geral	1.030,45	206,09	1.236,54	2	412,12
	2003	102 01 12	7	2003	2.446,48	20,00	Geral	2.446,46	0,02	2.446,48	0	0,00
	2003	102 01 13	1	2003	0,00	12,50	Geral	79,40	-79,40	0,00	2	0,00
	2003	103 01 01	104	2003	17.926,55	12,50	Geral	11.203,70	2.240,74	13.444,44	2	4.482,11
	2003	103 01 03	29	2003	5.784,68	12,50	Geral	3.616,05	723,21	4.339,26	2	1.445,42
	2003	103 01 04	22	2003	3.769,02	12,50	Geral	2.355,80	471,16	2.826,96	2	942,06
	2003	103 01 05	225	2003	11.180,07	12,50	Geral	6.987,55	1.397,51	8.385,06	2	2.795,01
	2003	103 01 06	1	2003	309,52	12,50	Geral	193,45	38,69	232,14	2	77,38
	2003	103 01 08	17	2003	6.359,25	12,50	Geral	3.974,70	794,94	4.769,64	2	1.589,61
	2003	103 01 09	4	2003	659,11	12,50	Geral	412,00	82,40	494,40	2	164,71
	2003	103 01 10	1	2003	65,30	100,00	Específica	65,30	0,00	65,30	0	0,00



Município de Gondomar

## Mapa síntese por conta

Ano:

Classificação patrimonial	Ano início utilização	GH	Nº de bens	Ano económico	Valor inicial bruto	Taxa	Tipo de Taxa	Amortizações de exercícios anteriores	Amortizações do exercício	Amortizações acumuladas	Anos de vida esperada	Valor patrimonial líquido
426												
	2003	103 01 10	83	2003	8.435,87	12,50	Geral	5.272,25	1.054,45	6.326,70	2	2.109,17
	2003	103 01 12	69	2003	10.962,49	12,50	Geral	6.851,60	1.370,32	8.221,92	2	2.740,57
	2003	103 01 99	7	2003	3.118,84	12,50	Geral	1.949,30	389,86	2.339,16	2	779,68
	2003	103 02 01	31	2003	382,04	12,50	Geral	239,30	47,86	287,16	2	94,88
	2003	103 02 01	2	2003	0,00	12,50	Geral	18,20	-18,20	0,00	3	0,00
	2003	103 02 03	1	2003	63,03	12,50	Geral	39,40	7,88	47,28	2	15,75
	2003	103 02 04	4	2003	302,14	20,00	Geral	302,14	0,00	302,14	0	0,00
	2003	103 02 08	31	2003	747,40	12,50	Geral	466,90	93,38	560,28	2	187,12
	2003	103 02 10	1	2003	267,75	12,50	Geral	167,35	33,47	200,82	2	66,93
	2003	103 02 11	24	2003	609,17	20,00	Geral	609,00	0,17	609,17	0	0,00
	2003	103 03 01	8	2003	20.006,11	20,00	Geral	20.006,09	0,02	20.006,11	0	0,00
	2003	103 03 03	1	2003	410,55	20,00	Geral	410,55	0,00	410,55	0	0,00
	2003	103 03 05	1	2003	372,76	20,00	Geral	372,75	0,01	372,76	0	0,00
	2003	104 06 19	1	2003	0,00	20,00	Geral	344,95	-344,95	0,00	0	0,00
	2003	106 01 99	6	2003	1.757,54	12,50	Geral	1.098,60	219,72	1.318,32	2	439,22
	2003	106 03 14	1	2003	4.100,00	14,28	Geral	2.927,40	585,48	3.512,88	1	587,12
	2003	106 03 99	3	2003	1.064,00	14,28	Geral	759,70	151,94	911,64	1	152,36
	2003	107 01 06	4	2003	279,35	12,50	Geral	174,60	34,92	209,52	2	69,83
	2003	107 01 99	16	2003	4.685,03	12,50	Geral	2.928,45	585,69	3.514,14	2	1.170,89
	2003	107 04 15	13	2003	314,20	12,50	Geral	196,70	39,34	236,04	2	78,16
	2003	107 05 02	112	2003	4.814,01	12,50	Geral	3.038,65	573,71	3.612,36	2	1.201,65



Município de Gondomar

## Mapa síntese por conta

Ano:

Classificação patrimonial	Ano início utilização	GH	Nº de bens	Ano económico	Valor inicial bruto	Taxa	Tipo de Taxa	Amortizações de exercícios anteriores	Amortizações do exercício	Amortizações acumuladas	Anos de vida esperada	Valor patrimonial líquido
426												
	2003	107 05 02	1	2003	0,00	12,50	Geral	26,05	-26,05	0,00	3	0,00
	2003	111 01 99	1	2003	412,38	12,50	Geral	257,75	51,55	309,30	2	103,08
	2003	112 03 99	1	2003	3.301,06	20,00	Geral	3.301,05	0,01	3.301,06	0	0,00
	2003	113 02 99	1	2003	1.806,74	12,50	Geral	1.129,20	225,84	1.355,04	2	451,70
	2003	106 05 09	6	2003	145,70	0,00	Geral	0,00	0,00	0,00	0	145,70
	2003	105 03 99	1	2003	950,71	20,00	Geral	950,70	0,01	950,71	0	0,00
	2004	101 01 01	2	2004	15.108,12	12,50	Geral	7.075,81	1.888,52	8.964,33	3	6.143,79
	2004	101 01 02	42	2004	29.783,52	25,00	Geral	27.349,48	2.434,04	29.783,52	0	0,00
	2004	101 01 04	1	2004	926,10	25,00	Geral	848,94	77,16	926,10	0	0,00
	2004	101 01 06	5	2004	466,74	25,00	Geral	444,86	21,88	466,74	0	0,00
	2004	101 01 07	8	2004	6.187,91	25,00	Geral	5.542,66	645,25	6.187,91	0	0,00
	2004	101 01 12	1	2004	45,48	25,00	Geral	45,48	0,00	45,48	0	0,00
	2004	101 01 13	39	2004	5.984,89	25,00	Geral	5.539,04	445,85	5.984,89	0	0,00
	2004	101 01 15	48	2004	2.713,68	25,00	Geral	2.485,49	228,19	2.713,68	0	0,00
	2004	101 01 15	2	2004	0,00	25,00	Geral	162,11	-162,11	0,00	1	0,00
	2004	101 01 16	4	2004	5.878,24	25,00	Geral	5.213,46	664,78	5.878,24	0	0,00
	2004	101 01 20	2	2004	274,06	25,00	Geral	341,06	-67,00	274,06	0	0,00
	2004	101 01 21	46	2004	917,03	25,00	Geral	889,12	27,91	917,03	0	0,00
	2004	101 01 21	1	2004	0,00	25,00	Geral	18,09	-18,09	0,00	1	0,00
	2004	101 01 27	3	2004	217,17	25,00	Geral	200,30	16,87	217,17	0	0,00
	2004	101 01 99	4	2004	9.554,27	25,00	Geral	8.752,25	802,02	9.554,27	0	0,00



Município de Gondomar

## Mapa síntese por conta

Ano:

Classificação patrimonial	Ano início utilização	GH	Nº de bens	Ano económico	Valor inicial bruto	Taxa	Tipo de Taxa	Amortizações de exercícios anteriores	Amortizações do exercício	Amortizações acumuladas	Anos de vida esperada	Valor patrimonial líquido
426												
	2004	102 01 12	6	2004	1.535,01	20,00	Geral	1.018,72	307,00	1.325,72	0	209,29
	2004	102 01 14	2	2004	151,60	25,00	Geral	121,72	29,88	151,60	0	0,00
	2004	103 01 01	56	2004	13.080,63	12,50	Geral	5.634,76	1.635,07	7.269,83	3	5.810,80
	2004	103 01 02	4	2004	531,80	12,50	Geral	243,76	66,48	310,24	3	221,56
	2004	103 01 03	1	2004	412,74	12,50	Geral	180,56	51,59	232,15	3	180,59
	2004	103 01 04	7	2004	1.057,68	12,50	Geral	428,12	132,20	560,32	3	497,36
	2004	103 01 05	42	2004	3.133,21	12,50	Geral	1.395,46	391,63	1.787,09	3	1.346,12
	2004	103 01 08	15	2004	6.927,29	12,50	Geral	3.039,55	865,90	3.905,45	3	3.021,84
	2004	103 01 09	2	2004	143,73	12,50	Geral	68,89	17,97	86,86	3	56,87
	2004	103 01 10	5	2004	712,80	12,50	Geral	320,13	89,10	409,23	3	303,57
	2004	103 01 12	21	2004	3.792,15	12,50	Geral	1.682,09	474,04	2.156,13	3	1.636,02
	2004	103 01 99	4	2004	1.739,51	12,50	Geral	739,83	217,44	957,27	3	782,24
	2004	103 02 01	22	2004	203,95	12,50	Geral	88,69	25,44	114,13	3	89,82
	2004	103 02 03	1	2004	64,14	12,50	Geral	28,74	8,02	36,76	3	27,38
	2004	103 02 04	9	2004	378,27	20,00	Geral	272,35	75,66	348,01	0	30,26
	2004	103 02 08	34	2004	264,94	12,50	Geral	122,18	33,15	155,33	3	109,61
	2004	103 02 11	5	2004	887,72	20,00	Geral	630,63	177,54	808,17	0	79,55
	2004	103 03 01	12	2004	17.434,68	20,00	Geral	12.652,64	3.486,92	16.139,56	0	1.295,12
	2004	104 06 19	5	2004	1.357,09	20,00	Geral	1.030,89	271,42	1.302,31	0	54,78
	2004	104 06 19	1	2004	0,00	20,00	Geral	73,33	-73,33	0,00	1	0,00
	2004	106 01 99	3	2004	1.040,58	12,50	Geral	502,42	130,07	632,49	3	408,09



Município de Gondomar

## Mapa síntese por conta

Ano:

Classificação patrimonial	Ano início utilização	GH	Nº de bens	Ano económico	Valor inicial bruto	Taxa	Tipo de Taxa	Amortizações de exercícios anteriores	Amortizações do exercício	Amortizações acumuladas	Anos de vida esperada	Valor patrimonial líquido
426												
	2004	106 02 15	1	2004	153,94	12,50	Geral	70,55	19,24	89,79	3	64,15
	2004	106 03 99	1	2004	438,49	14,28	Geral	240,04	62,62	302,66	2	135,83
	2004	107 01 06	3	2004	180,52	12,50	Geral	72,36	22,57	94,93	3	85,59
	2004	107 01 21	4	2004	643,76	12,50	Geral	295,08	80,48	375,56	3	268,20
	2004	107 01 99	3	2004	157,44	12,50	Geral	62,31	19,68	81,99	3	75,45
	2004	107 04 01	1	2004	1.562,71	12,50	Geral	699,97	195,34	895,31	3	667,40
	2004	107 04 04	7	2004	1.473,47	12,50	Geral	697,27	184,19	881,46	3	592,01
	2004	107 04 04	1	2004	0,00	12,50	Geral	48,75	-48,75	0,00	4	0,00
	2004	107 04 14	7	2004	139,93	12,50	Geral	59,78	17,50	77,28	3	62,65
	2004	107 04 15	9	2004	257,83	12,50	Geral	109,46	32,22	141,68	3	116,15
	2004	107 05 02	17	2004	743,48	12,50	Geral	360,27	92,91	453,18	3	290,30
	2004	111 01 99	2	2004	845,50	12,50	Geral	378,72	105,69	484,41	3	361,09
	2004	106 05 08	45	2004	112,50	0,00	Geral	0,00	0,00	0,00	0	112,50
	2004	106 05 09	4	2004	139,71	0,00	Geral	0,00	0,00	0,00	0	139,71
	2005	101 01 01	1	2005	183,41	12,50	Geral	63,06	22,93	85,99	4	97,42
	2005	101 01 02	51	2005	49.922,91	25,00	Geral	31.736,94	12.480,69	44.217,63	0	5.705,28
	2005	101 01 05	2	2005	199,80	25,00	Geral	125,52	49,96	175,48	0	24,32
	2005	101 01 06	21	2005	1.054,81	25,00	Geral	668,81	263,76	932,57	0	122,24
	2005	101 01 07	18	2005	3.851,37	25,00	Geral	2.395,86	962,89	3.358,75	0	492,62
	2005	101 01 12	4	2005	302,77	25,00	Geral	217,78	75,69	293,47	0	9,30
	2005	101 01 13	44	2005	9.642,19	25,00	Geral	6.228,00	2.410,52	8.638,52	0	1.003,67



Município de Gondomar

## Mapa síntese por conta

Ano:

Classificação patrimonial	Ano início utilização	GH	Nº de bens	Ano económico	Valor inicial bruto	Taxa	Tipo de Taxa	Amortizações de exercícios anteriores	Amortizações do exercício	Amortizações acumuladas	Anos de vida esperada	Valor patrimonial líquido
426												
	2005	101 01 13	2	2005	0,00	25,00	Geral	301,90	-301,90	0,00	1	0,00
	2005	101 01 15	2	2005	48,05	25,00	Geral	33,70	12,02	45,72	0	2,33
	2005	101 01 15	1	2005	0,00	25,00	Geral	28,05	-28,05	0,00	1	0,00
	2005	101 01 16	3	2005	4.215,76	25,00	Geral	2.646,85	1.053,95	3.700,80	0	514,96
	2005	101 01 20	2	2005	466,67	25,00	Geral	272,25	116,67	388,92	0	77,75
	2005	101 01 21	50	2005	1.286,07	25,00	Geral	824,79	321,52	1.146,31	0	139,76
	2005	101 01 21	1	2005	0,00	25,00	Geral	13,15	-13,15	0,00	1	0,00
	2005	101 01 27	9	2005	527,67	25,00	Geral	352,42	131,92	484,34	0	43,33
	2005	101 01 99	1	2005	20.181,30	25,00	Geral	13.033,77	5.045,33	18.079,10	0	2.102,20
	2005	102 01 12	8	2005	2.281,03	20,00	Geral	1.093,56	456,21	1.549,77	1	731,26
	2005	102 01 13	1	2005	70,23	12,50	Geral	22,68	8,78	31,46	4	38,77
	2005	102 01 14	2	2005	169,13	25,00	Geral	122,06	42,28	164,34	0	4,79
	2005	103 01 01	172	2005	33.450,32	12,50	Geral	10.677,13	4.181,55	14.858,68	4	18.591,64
	2005	103 01 03	1	2005	322,96	12,50	Geral	121,11	40,37	161,48	4	161,48
	2005	103 01 04	19	2005	2.879,90	12,50	Geral	878,58	360,02	1.238,60	4	1.641,30
	2005	103 01 05	289	2005	45.239,34	12,50	Geral	12.875,15	5.655,21	18.530,36	4	26.708,98
	2005	103 01 06	1	2005	3.119,28	12,50	Geral	877,30	389,91	1.267,21	4	1.852,07
	2005	103 01 08	14	2005	8.279,07	12,50	Geral	2.824,71	1.034,89	3.859,60	4	4.419,47
	2005	103 01 10	134	2005	17.113,34	12,50	Geral	5.104,81	2.139,04	7.243,85	4	9.869,49
	2005	103 01 12	54	2005	11.418,83	12,50	Geral	3.514,73	1.427,41	4.942,14	4	6.476,69
	2005	103 01 99	23	2005	5.134,84	12,50	Geral	1.731,38	641,83	2.373,21	4	2.761,63



Município de Gondomar

## Mapa síntese por conta

Ano:

Classificação patrimonial	Ano início utilização	GH	Nº de bens	Ano económico	Valor inicial bruto	Taxa	Tipo de Taxa	Amortizações de exercícios anteriores	Amortizações do exercício	Amortizações acumuladas	Anos de vida esperada	Valor patrimonial líquido
426												
	2005	103 02 01	32	2005	518,18	12,50	Geral	163,12	64,72	227,84	4	290,34
	2005	103 02 04	3	2005	272,81	20,00	Geral	136,31	54,57	190,88	1	81,93
	2005	103 02 08	38	2005	350,83	12,50	Geral	104,24	43,87	148,11	4	202,72
	2005	103 03 01	104	2005	124.106,77	20,00	Geral	58.435,91	24.821,72	83.257,63	1	40.849,14
	2005	103 03 01	1	2005	10.025,34	25,00	Específica	5.506,04	2.259,65	7.765,69	1	2.259,65
	2005	103 03 01	1	2005	0,00	20,00	Geral	704,19	-704,19	0,00	2	0,00
	2005	103 03 03	1	2005	55,67	20,00	Geral	25,97	11,13	37,10	1	18,57
	2005	103 03 05	1	2005	300,81	20,00	Geral	180,48	60,16	240,64	1	60,17
	2005	106 02 06	36	2005	618,84	12,50	Geral	174,24	77,40	251,64	4	367,20
	2005	106 02 15	1	2005	48,86	12,50	Geral	13,24	6,11	19,35	4	29,51
	2005	106 03 99	1	2005	211,76	14,28	Geral	83,16	30,24	113,40	3	98,36
	2005	106 03 99	1	2005	0,00	14,28	Geral	83,16	-83,16	0,00	4	0,00
	2005	107 01 02	32	2005	15.655,05	12,50	Geral	4.735,39	1.956,87	6.692,26	4	8.962,79
	2005	107 01 03	4	2005	1.056,12	12,50	Geral	297,00	132,00	429,00	4	627,12
	2005	107 01 06	5	2005	379,54	12,50	Geral	102,77	47,44	150,21	4	229,33
	2005	107 01 20	2	2005	142,09	12,50	Geral	48,43	17,76	66,19	4	75,90
	2005	107 01 21	6	2005	1.120,02	12,50	Geral	314,94	139,98	454,92	4	665,10
	2005	107 01 24	10	2005	5.932,20	12,50	Geral	1.661,78	741,54	2.403,32	4	3.528,88
	2005	107 01 99	2	2005	841,24	12,50	Geral	227,84	105,16	333,00	4	508,24
	2005	107 04 01	2	2005	618,16	12,50	Geral	186,76	77,28	264,04	4	354,12
	2005	107 04 04	10	2005	1.659,01	12,50	Geral	547,70	207,39	755,09	4	903,92





Município de Gondomar

## Mapa síntese por conta

Ano:

Classificação patrimonial	Ano início utilização	GH	Nº de bens	Ano económico	Valor inicial bruto	Taxa	Tipo de Taxa	Amortizações de exercícios anteriores	Amortizações do exercício	Amortizações acumuladas	Anos de vida esperada	Valor patrimonial líquido
426												
	2005	107 04 15	6	2005	140,28	12,50	Geral	42,76	17,54	60,30	4	79,98
	2005	107 05 02	80	2005	3.253,35	12,50	Geral	1.190,20	406,97	1.597,17	4	1.656,18
	2005	107 05 99	15	2005	6.887,09	12,50	Geral	2.582,61	860,87	3.443,48	4	3.443,61
	2005	106 05 09	4	2005	91,49	0,00	Geral	0,00	0,00	0,00	0	91,49
	2006	101 01 01	1	2006	6.824,83	12,50	Geral	1.492,93	853,10	2.346,03	5	4.478,80
	2006	101 01 01	1	2007	225,06	12,50	Geral	28,13	28,13	56,26	6	168,80
	2006	101 01 02	112	2006	118.477,57	25,00	Geral	51.962,91	29.619,49	81.582,40	1	36.895,17
	2006	101 01 02	1	2006	0,00	25,00	Geral	369,58	-369,58	0,00	2	0,00
	2006	101 01 06	20	2006	985,00	25,00	Geral	430,80	246,20	677,00	1	308,00
	2006	101 01 07	16	2006	10.633,78	25,00	Geral	4.462,10	2.658,46	7.120,56	1	3.513,22
	2006	101 01 13	107	2006	30.766,76	25,00	Geral	13.456,14	7.692,04	21.148,18	1	9.618,58
	2006	101 01 13	1	2006	0,00	25,00	Geral	99,38	-99,38	0,00	2	0,00
	2006	101 01 15	1	2006	80,28	25,00	Geral	33,45	20,07	53,52	1	26,76
	2006	101 01 16	2	2006	3.055,67	25,00	Geral	1.366,61	763,92	2.130,53	1	925,14
	2006	101 01 16	1	2006	0,00	25,00	Geral	594,93	-594,93	0,00	2	0,00
	2006	101 01 21	112	2006	2.851,93	25,00	Geral	1.242,00	713,26	1.955,26	1	896,67
	2006	101 01 21	3	2006	0,00	25,00	Geral	27,40	-27,40	0,00	2	0,00
	2006	101 01 27	7	2006	4.941,58	25,00	Geral	2.073,55	1.235,41	3.308,96	1	1.632,62
	2006	101 01 99	8	2006	7.885,93	25,00	Geral	3.450,12	1.971,49	5.421,61	1	2.464,32
	2006	102 01 12	2	2006	319,11	20,00	Geral	111,75	63,82	175,57	2	143,54
	2006	102 01 99	1	2006	2.211,44	14,28	Geral	578,95	315,79	894,74	4	1.316,70



Município de Gondomar

## Mapa síntese por conta

Ano:

Classificação patrimonial	Ano início utilização	GH	Nº de bens	Ano económico	Valor inicial bruto	Taxa	Tipo de Taxa	Amortizações de exercícios anteriores	Amortizações do exercício	Amortizações acumuladas	Anos de vida esperada	Valor patrimonial líquido
426												
	2006	103 01 01	69	2006	20.916,71	12,50	Geral	4.105,46	2.614,59	6.720,05	5	14.196,66
	2006	103 01 01	3	2007	829,58	12,50	Geral	103,70	103,70	207,40	6	622,18
	2006	103 01 04	4	2006	532,35	12,50	Geral	96,55	66,56	163,11	5	369,24
	2006	103 01 04	2	2007	373,65	12,50	Geral	46,70	46,70	93,40	6	280,25
	2006	103 01 05	59	2006	4.174,66	12,50	Geral	791,75	521,91	1.313,66	5	2.861,00
	2006	103 01 08	16	2006	26.169,82	12,50	Geral	4.275,58	3.271,22	7.546,80	5	18.623,02
	2006	103 01 08	1	2007	371,47	12,50	Geral	46,43	46,43	92,86	6	278,61
	2006	103 01 09	3	2006	710,83	12,50	Geral	159,27	88,85	248,12	5	462,71
	2006	103 01 10	3	2006	388,56	12,50	Geral	61,51	48,57	110,08	5	278,48
	2006	103 01 12	12	2006	2.279,89	12,50	Geral	461,76	284,99	746,75	5	1.533,14
	2006	103 01 12	1	2007	226,88	12,50	Geral	28,36	28,36	56,72	6	170,16
	2006	103 01 99	1	2006	349,08	12,50	Geral	80,01	43,64	123,65	5	225,43
	2006	103 02 01	32	2006	619,65	12,50	Geral	131,46	77,46	208,92	5	410,73
	2006	103 02 01	1	2006	0,00	12,50	Geral	7,55	-7,55	0,00	6	0,00
	2006	103 02 03	6	2006	1.994,93	12,50	Geral	456,47	249,36	705,83	5	1.289,10
	2006	103 02 04	2	2006	98,12	20,00	Geral	30,70	19,63	50,33	2	47,79
	2006	103 02 08	36	2006	144,11	12,50	Geral	32,02	18,00	50,02	5	94,09
	2006	103 02 11	2	2006	475,36	20,00	Geral	153,49	95,07	248,56	2	226,80
	2006	103 02 99	1	2006	180,87	12,50	Geral	33,92	22,61	56,53	5	124,34
	2006	103 03 01	7	2006	21.271,45	20,00	Geral	7.457,09	4.254,28	11.711,37	2	9.560,08
	2006	103 03 01	1	2007	1.209,59	20,00	Geral	241,92	241,92	483,84	3	725,75



Município de Gondomar

## Mapa síntese por conta

Ano:

Classificação patrimonial	Ano início utilização	GH	Nº de bens	Ano económico	Valor inicial bruto	Taxa	Tipo de Taxa	Amortizações de exercícios anteriores	Amortizações do exercício	Amortizações acumuladas	Anos de vida esperada	Valor patrimonial líquido
426												
	2006	103 03 03	1	2006	54,26	20,00	Geral	18,08	10,85	28,93	2	25,33
	2006	106 03 11	2	2006	103,64	20,00	Geral	24,19	20,73	44,92	2	58,72
	2006	106 03 14	2	2006	3.014,52	14,28	Geral	789,21	430,48	1.219,69	4	1.794,83
	2006	106 03 17	1	2006	89,01	14,28	Geral	21,18	12,71	33,89	4	55,12
	2006	106 03 99	6	2006	2.049,22	14,28	Geral	461,50	292,63	754,13	4	1.295,09
	2006	107 01 06	1	2006	86,82	12,50	Geral	19,89	10,85	30,74	5	56,08
	2006	107 01 99	6	2006	3.750,03	12,50	Geral	580,69	468,76	1.049,45	5	2.700,58
	2006	107 02 15	1	2006	493,17	12,50	Geral	118,16	61,65	179,81	5	313,36
	2006	107 04 04	8	2006	1.230,27	12,50	Geral	243,87	153,79	397,66	5	832,61
	2006	107 04 14	1	2006	26,91	12,50	Geral	4,48	3,36	7,84	5	19,07
	2006	107 04 15	5	2006	122,49	12,50	Geral	22,39	15,30	37,69	5	84,80
	2006	107 05 02	34	2006	1.248,82	12,50	Geral	267,83	156,17	424,00	5	824,82
	2006	107 05 02	2	2007	100,50	12,50	Geral	12,57	12,57	25,14	6	75,36
	2006	107 08 01	1	2006	318,79	20,00	Geral	95,64	63,76	159,40	2	159,39
	2006	111 01 99	1	2006	572,75	12,50	Geral	89,49	71,59	161,08	5	411,67
	2006	110 14 99	4	2007	204,00	12,50	Geral	25,52	25,52	51,04	6	152,96
	2007	101 01 01	26	2007	5.131,52	12,50	Geral	80,14	641,45	721,59	6	4.409,93
	2007	101 01 02	32	2007	35.057,39	25,00	Geral	2.694,64	8.764,36	11.459,00	2	23.598,39
	2007	101 01 04	4	2007	190,72	25,00	Geral	30,21	47,69	77,90	2	112,82
	2007	101 01 07	16	2007	8.542,90	25,00	Geral	1.194,35	2.135,74	3.330,09	2	5.212,81
	2007	101 01 13	35	2007	6.941,67	25,00	Geral	673,10	1.735,42	2.408,52	2	4.533,15



Município de Gondomar

## Mapa síntese por conta

Ano:

Classificação patrimonial	Ano início utilização	GH	Nº de bens	Ano económico	Valor inicial bruto	Taxa	Tipo de Taxa	Amortizações de exercícios anteriores	Amortizações do exercício	Amortizações acumuladas	Anos de vida esperada	Valor patrimonial líquido
426												
	2007	101 01 15	2	2007	29,85	25,00	Geral	5,09	7,46	12,55	2	17,30
	2007	101 01 16	2	2007	3.599,32	25,00	Geral	733,81	899,83	1.633,64	2	1.965,68
	2007	101 01 20	1	2007	49,14	25,00	Geral	2,05	12,29	14,34	2	34,80
	2007	101 01 21	54	2007	871,92	25,00	Geral	87,56	218,09	305,65	2	566,27
	2007	101 01 99	19	2007	37.445,39	25,00	Geral	4.015,68	9.361,37	13.377,05	2	24.068,34
	2007	102 01 01	2	2007	6.059,14	12,50	Geral	382,46	757,39	1.139,85	6	4.919,29
	2007	102 01 01	1	2007	0,00	12,50	Geral	0,00	0,00	0,00	8	0,00
	2007	102 01 12	5	2007	1.205,66	20,00	Geral	187,57	241,13	428,70	3	776,96
	2007	102 01 13	3	2007	177,00	12,50	Geral	5,55	22,14	27,69	6	149,31
	2007	103 01 01	41	2007	8.790,64	12,50	Geral	401,47	1.098,81	1.500,28	6	7.290,36
	2007	103 01 04	8	2007	3.406,91	12,50	Geral	202,49	425,88	628,37	6	2.778,54
	2007	103 01 05	42	2007	3.109,27	12,50	Geral	199,43	388,79	588,22	6	2.521,05
	2007	103 01 08	4	2007	632,58	12,50	Geral	61,85	79,06	140,91	6	491,67
	2007	103 01 10	15	2007	9.145,50	12,50	Geral	587,03	1.143,20	1.730,23	6	7.415,27
	2007	103 01 12	13	2007	6.634,48	12,50	Geral	441,93	829,32	1.271,25	6	5.363,23
	2007	103 01 99	1	2007	639,80	12,50	Geral	66,65	79,98	146,63	6	493,17
	2007	103 02 01	10	2007	249,00	12,50	Geral	25,95	31,12	57,07	6	191,93
	2007	103 02 03	4	2007	559,84	12,50	Geral	46,15	69,98	116,13	6	443,71
	2007	103 02 08	20	2007	80,55	12,50	Geral	9,20	10,00	19,20	6	61,35
	2007	103 02 11	2	2007	566,66	20,00	Geral	78,07	113,33	191,40	3	375,26
	2007	103 02 99	2	2007	176,42	12,50	Geral	13,92	22,05	35,97	6	140,45



Município de Gondomar

## Mapa síntese por conta

Ano:

Classificação patrimonial	Ano início utilização	GH	Nº de bens	Ano económico	Valor inicial bruto	Taxa	Tipo de Taxa	Amortizações de exercícios anteriores	Amortizações do exercício	Amortizações acumuladas	Anos de vida esperada	Valor patrimonial líquido
426												
	2007	103 03 01	5	2007	11.374,38	20,00	Geral	1.570,73	2.274,87	3.845,60	3	7.528,78
	2007	104 06 99	2	2007	156,74	20,00	Geral	15,68	31,35	47,03	3	109,71
	2007	106 02 15	4	2007	731,87	12,50	Geral	14,78	91,48	106,26	6	625,61
	2007	106 02 99	2	2007	559,01	12,50	Geral	58,24	69,88	128,12	6	430,89
	2007	106 03 17	1	2007	183,75	14,28	Geral	21,87	26,24	48,11	5	135,64
	2007	106 03 99	6	2007	1.185,08	14,28	Geral	87,45	169,23	256,68	5	928,40
	2007	107 01 06	8	2007	2.544,99	12,50	Geral	166,23	318,13	484,36	6	2.060,63
	2007	107 01 99	4	2007	988,02	12,50	Geral	40,33	123,50	163,83	6	824,19
	2007	107 03 03	2	2007	127,81	12,50	Geral	14,64	15,98	30,62	6	97,19
	2007	107 04 01	4	2007	6.217,14	12,50	Geral	203,78	777,14	980,92	6	5.236,22
	2007	107 04 14	1	2007	24,22	12,50	Geral	2,53	3,03	5,56	6	18,66
	2007	107 04 15	14	2007	335,30	12,50	Geral	22,65	41,94	64,59	6	270,71
	2007	107 05 02	41	2007	2.213,34	12,50	Geral	221,02	276,79	497,81	6	1.715,53
	2007	107 05 02	3	2007	153,93	12,50	Geral	0,00	19,23	19,23	7	134,70
	2007	107 06 02	1	2007	130,57	14,28	Geral	0,00	18,65	18,65	6	111,92
	2007	107 08 01	1	2007	160,37	20,00	Geral	8,02	32,07	40,09	3	120,28
	2007	118 07 99	9	2007	45.251,87	12,50	Geral	471,42	5.656,50	6.127,92	6	39.123,95
	2008	101 01 02	30	2008	138.612,84	25,00	Geral	0,00	20.056,62	20.056,62	3	118.556,22
	2008	101 01 07	16	2008	9.363,49	25,00	Geral	0,00	1.197,32	1.197,32	3	8.166,17
	2008	101 01 13	36	2008	7.474,53	25,00	Geral	0,00	822,65	822,65	3	6.651,88
	2008	101 01 16	6	2008	6.356,03	25,00	Geral	0,00	676,55	676,55	3	5.679,48



Município de Gondomar

## Mapa síntese por conta

Ano:

Classificação patrimonial	Ano início utilização	GH	Nº de bens	Ano económico	Valor inicial bruto	Taxa	Tipo de Taxa	Amortizações de exercícios anteriores	Amortizações do exercício	Amortizações acumuladas	Anos de vida esperada	Valor patrimonial líquido
426												
	2008	101 01 20	2	2008	367,51	25,00	Geral	0,00	53,61	53,61	3	313,90
	2008	101 01 21	24	2008	457,01	25,00	Geral	0,00	60,44	60,44	3	396,57
	2008	101 01 27	1	2008	174,27	25,00	Geral	0,00	3,63	3,63	3	170,64
	2008	101 01 99	2	2008	1.087,16	25,00	Geral	0,00	25,25	25,25	3	1.061,91
	2008	102 01 12	8	2008	2.055,09	20,00	Geral	0,00	165,79	165,79	4	1.889,30
	2008	102 01 99	8	2008	3.202,60	14,28	Geral	0,00	228,72	228,72	6	2.973,88
	2008	103 01 01	75	2008	22.922,05	12,50	Geral	0,00	1.546,22	1.546,22	7	21.375,83
	2008	103 01 04	6	2008	1.276,15	12,50	Geral	0,00	13,29	13,29	7	1.262,86
	2008	103 01 05	2577	2008	110.191,02	12,50	Geral	0,00	5.113,42	5.113,42	7	105.077,60
	2008	103 01 06	1	2008	277,69	12,50	Geral	0,00	23,14	23,14	7	254,55
	2008	103 01 10	44	2008	18.747,62	12,50	Geral	0,00	729,30	729,30	7	18.018,32
	2008	103 01 12	13	2008	3.433,71	12,50	Geral	0,00	124,74	124,74	7	3.308,97
	2008	103 01 99	7	2008	136,14	12,50	Geral	0,00	4,97	4,97	7	131,17
	2008	103 02 01	16	2008	400,09	12,50	Geral	0,00	45,43	45,43	7	354,66
	2008	103 02 03	1	2008	79,53	12,50	Geral	0,00	4,14	4,14	7	75,39
	2008	103 02 04	1	2008	52,94	20,00	Geral	0,00	9,71	9,71	4	43,23
	2008	103 02 08	2	2008	32,05	12,50	Geral	0,00	3,07	3,07	7	28,98
	2008	103 02 10	1	2008	215,28	12,50	Geral	0,00	2,24	2,24	7	213,04
	2008	103 02 11	2	2008	697,20	20,00	Geral	0,00	87,59	87,59	4	609,61
	2008	103 02 99	2	2008	1.094,74	12,50	Geral	0,00	67,76	67,76	7	1.026,98
	2008	103 03 01	5	2008	6.507,45	20,00	Geral	0,00	924,95	924,95	4	5.582,50



Município de Gondomar

## Mapa síntese por conta

Ano:

Classificação patrimonial	Ano início utilização	GH	Nº de bens	Ano económico	Valor inicial bruto	Taxa	Tipo de Taxa	Amortizações de exercícios anteriores	Amortizações do exercício	Amortizações acumuladas	Anos de vida esperada	Valor patrimonial líquido
426												
	2008	103 03 03	1	2008	114,55	20,00	Geral	0,00	15,27	15,27	4	99,28
	2008	106 02 06	32	2008	899,52	12,50	Geral	0,00	97,56	97,56	7	801,96
	2008	106 02 15	1	2008	126,61	12,50	Geral	0,00	13,19	13,19	7	113,42
	2008	106 03 14	1	2008	641,31	14,28	Geral	0,00	45,79	45,79	6	595,52
	2008	106 03 15	1	2008	115,45	20,00	Geral	0,00	19,24	19,24	4	96,21
	2008	106 03 99	5	2008	1.153,57	14,28	Geral	0,00	104,53	104,53	6	1.049,04
	2008	107 01 06	3	2008	273,62	12,50	Geral	0,00	12,55	12,55	7	261,07
	2008	107 01 99	5	2008	95,68	12,50	Geral	0,00	1,00	1,00	7	94,68
	2008	107 04 01	1	2008	1.491,81	12,50	Geral	0,00	46,62	46,62	7	1.445,19
	2008	107 04 04	4	2008	375,94	12,50	Geral	0,00	32,19	32,19	7	343,75
	2008	107 04 14	2	2008	29,85	12,50	Geral	0,00	3,74	3,74	7	26,11
	2008	107 04 15	30	2008	653,54	12,50	Geral	0,00	41,38	41,38	7	612,16
	2008	107 05 02	1	2008	70,00	20,00	Específica	0,00	3,50	3,50	4	66,50
	2008	107 05 02	27	2008	1.300,11	12,50	Geral	0,00	138,20	138,20	7	1.161,91
	2008	106 05 06	6	2008	47,20	0,00	Geral	0,00	0,00	0,00	0	47,20
Totais da conta 426:			18369		3.106.063,47			2.070.680,30	221.393,59	2.292.073,89		813.989,58
429												
	1993	107 06 04	3	2003	1.192,15	12,50	Geral	1.192,15	0,00	1.192,15	0	0,00
	1995	107 01 03	2	2003	373,50	12,50	Geral	373,50	0,00	373,50	0	0,00
	1995	107 01 06	1	2003	19,45	12,50	Geral	19,45	0,00	19,45	0	0,00
	1995	107 01 13	1	2003	29,93	12,50	Geral	29,93	0,00	29,93	0	0,00



Município de Gondomar

## Mapa síntese por conta

Ano:

Classificação patrimonial	Ano início utilização	GH	Nº de bens	Ano económico	Valor inicial bruto	Taxa	Tipo de Taxa	Amortizações de exercícios anteriores	Amortizações do exercício	Amortizações acumuladas	Anos de vida esperada	Valor patrimonial líquido
429												
	1995	107 03 03	1	2003	42,42	12,50	Geral	42,42	0,00	42,42	0	0,00
	1995	107 04 01	1	2003	1.086,88	12,50	Geral	1.086,88	0,00	1.086,88	0	0,00
	1995	107 06 02	2	2003	397,29	14,28	Geral	397,29	0,00	397,29	0	0,00
	1995	107 06 04	2	2003	408,13	12,50	Geral	408,13	0,00	408,13	0	0,00
	1995	107 07 01	1	2003	12,78	14,28	Geral	12,78	0,00	12,78	0	0,00
	1996	107 01 13	2	2003	43,90	12,50	Geral	43,90	0,00	43,90	0	0,00
	1996	107 01 20	1	2003	37,41	12,50	Geral	37,41	0,00	37,41	0	0,00
	1996	107 01 99	8	2003	609,24	12,50	Geral	609,24	0,00	609,24	0	0,00
	1996	107 06 02	4	2003	633,46	14,28	Geral	633,46	0,00	633,46	0	0,00
	1996	107 06 04	1	2003	185,45	12,50	Geral	185,45	0,00	185,45	0	0,00
	1997	107 01 02	30	2003	2.084,40	12,50	Geral	2.084,40	0,00	2.084,40	0	0,00
	1997	107 01 99	3	2003	448,92	12,50	Geral	448,92	0,00	448,92	0	0,00
	1997	107 04 11	5	2003	448,90	12,50	Geral	448,90	0,00	448,90	0	0,00
	1997	107 04 15	8	2003	179,20	12,50	Geral	179,20	0,00	179,20	0	0,00
	1997	107 06 02	7	2003	1.127,49	14,28	Geral	1.322,02	-194,53	1.127,49	0	0,00
	1997	107 06 04	6	2003	910,64	12,50	Geral	910,64	0,00	910,64	0	0,00
	1997	118 07 99	2	2003	8.697,54	12,50	Geral	8.697,54	0,00	8.697,54	0	0,00
	1998	107 01 02	33	2003	2.371,92	12,50	Geral	2.371,92	0,00	2.371,92	0	0,00
	1998	107 01 06	1	2003	44,89	12,50	Geral	44,89	0,00	44,89	0	0,00
	1998	107 01 13	4	2003	100,46	12,50	Geral	100,46	0,00	100,46	0	0,00
	1998	107 02 99	1	2003	27,93	12,50	Geral	27,93	0,00	27,93	0	0,00





Município de Gondomar

## Mapa síntese por conta

Ano:

Classificação patrimonial	Ano início utilização	GH	Nº de bens	Ano económico	Valor inicial bruto	Taxa	Tipo de Taxa	Amortizações de exercícios anteriores	Amortizações do exercício	Amortizações acumuladas	Anos de vida esperada	Valor patrimonial líquido
429												
	1998	107 04 15	8	2003	231,13	12,50	Geral	231,13	0,00	231,13	0	0,00
	1998	107 06 02	14	2003	2.794,84	14,28	Geral	2.794,84	0,00	2.794,84	0	0,00
	1998	107 06 04	12	2003	1.776,43	12,50	Geral	2.169,48	-393,05	1.776,43	0	0,00
	1998	107 06 99	1	2003	399,04	14,28	Geral	399,04	0,00	399,04	0	0,00
	1998	112 01 02	1	2003	44,89	25,00	Geral	44,89	0,00	44,89	0	0,00
	1998	107 08 99	7	2003	1.274,07	14,28	Geral	1.274,07	0,00	1.274,07	0	0,00
	1998	105 07 01	1	2003	88,45	12,50	Geral	88,45	0,00	88,45	0	0,00
	1999	103 01 01	1	2003	34,92	12,50	Geral	34,92	0,00	34,92	0	0,00
	1999	104 06 18	4	2003	4.000,00	20,00	Geral	4.000,00	0,00	4.000,00	0	0,00
	1999	104 08 06	1	2003	30,00	14,28	Geral	30,00	0,00	30,00	0	0,00
	1999	107 01 01	1	2003	34,92	12,50	Geral	34,92	0,00	34,92	0	0,00
	1999	107 01 02	220	2003	15.683,84	12,50	Geral	15.783,84	-100,00	15.683,84	0	0,00
	1999	107 01 03	12	2003	474,00	12,50	Geral	474,00	0,00	474,00	0	0,00
	1999	107 01 06	41	2003	1.899,75	12,50	Geral	1.899,75	0,00	1.899,75	0	0,00
	1999	107 01 07	286	2003	31.180,28	12,50	Geral	31.180,28	0,00	31.180,28	0	0,00
	1999	107 01 13	43	2003	1.958,99	12,50	Geral	1.958,99	0,00	1.958,99	0	0,00
	1999	107 01 15	36	2003	2.237,00	12,50	Geral	2.237,00	0,00	2.237,00	0	0,00
	1999	107 01 19	2	2003	200,00	12,50	Geral	200,00	0,00	200,00	0	0,00
	1999	107 01 19	1	2003	75,00	12,50	Geral	46,90	9,38	56,28	2	18,72
	1999	107 01 20	72	2003	3.145,45	12,50	Geral	3.145,45	0,00	3.145,45	0	0,00
	1999	107 01 21	31	2003	97,26	12,50	Geral	97,26	0,00	97,26	0	0,00



Município de Gondomar

## Mapa síntese por conta

Ano:

Classificação patrimonial	Ano início utilização	GH	Nº de bens	Ano económico	Valor inicial bruto	Taxa	Tipo de Taxa	Amortizações de exercícios anteriores	Amortizações do exercício	Amortizações acumuladas	Anos de vida esperada	Valor patrimonial líquido
429												
	1999	107 01 24	14	2003	1.570,00	12,50	Geral	1.570,00	0,00	1.570,00	0	0,00
	1999	107 01 99	287	2003	17.226,82	12,50	Geral	17.226,82	0,00	17.226,82	0	0,00
	1999	107 02 15	11	2003	2.450,00	12,50	Geral	2.450,00	0,00	2.450,00	0	0,00
	1999	107 02 99	4	2003	530,86	12,50	Geral	530,86	0,00	530,86	0	0,00
	1999	107 03 01	1	2003	250,00	10,00	Geral	225,00	25,00	250,00	0	0,00
	1999	107 03 03	14	2003	353,98	12,50	Geral	353,98	0,00	353,98	0	0,00
	1999	107 03 06	26	2003	2.950,00	12,50	Geral	2.950,00	0,00	2.950,00	0	0,00
	1999	107 03 99	5	2003	1.060,00	12,50	Geral	1.060,00	0,00	1.060,00	0	0,00
	1999	107 04 01	1	2003	709,89	0,00	Específica	498,80	0,00	498,80	0	211,09
	1999	107 04 01	22	2003	12.635,79	12,50	Geral	13.134,59	-498,80	12.635,79	0	0,00
	1999	107 04 04	4	2003	1.200,00	12,50	Geral	1.200,00	0,00	1.200,00	0	0,00
	1999	107 04 07	2	2003	705,30	12,50	Geral	705,30	0,00	705,30	0	0,00
	1999	107 04 11	12	2003	1.503,36	12,50	Geral	1.503,36	0,00	1.503,36	0	0,00
	1999	107 04 14	1	2003	40,00	12,50	Geral	40,00	0,00	40,00	0	0,00
	1999	107 04 15	35	2003	1.138,49	12,50	Geral	1.138,49	0,00	1.138,49	0	0,00
	1999	107 05 07	1	2003	15,00	12,50	Geral	15,00	0,00	15,00	0	0,00
	1999	107 05 99	9	2003	735,85	12,50	Geral	785,85	-50,00	735,85	0	0,00
	1999	107 06 02	27	2003	10.605,91	14,28	Geral	10.605,91	0,00	10.605,91	0	0,00
	1999	107 06 04	55	2003	13.805,54	12,50	Geral	13.805,54	0,00	13.805,54	0	0,00
	1999	107 06 05	19	2003	6.685,79	12,50	Geral	6.685,79	0,00	6.685,79	0	0,00
	1999	107 06 99	2	2003	227,00	14,28	Geral	227,00	0,00	227,00	0	0,00



Município de Gondomar

## Mapa síntese por conta

Ano:

Classificação patrimonial	Ano início utilização	GH	Nº de bens	Ano económico	Valor inicial bruto	Taxa	Tipo de Taxa	Amortizações de exercícios anteriores	Amortizações do exercício	Amortizações acumuladas	Anos de vida esperada	Valor patrimonial líquido
429												
	1999	107 07 02	1	2003	75,00	14,28	Geral	75,00	0,00	75,00	0	0,00
	1999	107 08 05	6	2003	175,00	12,50	Geral	175,00	0,00	175,00	0	0,00
	1999	107 09 99	3	2003	60,00	12,50	Geral	60,00	0,00	60,00	0	0,00
	1999	112 01 03	22	2003	614,46	25,00	Geral	614,46	0,00	614,46	0	0,00
	1999	112 03 99	3	2003	2.482,81	20,00	Geral	2.482,81	0,00	2.482,81	0	0,00
	1999	118 02 99	1	2003	25,00	12,50	Geral	25,00	0,00	25,00	0	0,00
	1999	118 05 03	30	2003	1.620,59	12,50	Geral	1.620,59	0,00	1.620,59	0	0,00
	1999	118 05 04	1	2003	50,00	12,50	Geral	50,00	0,00	50,00	0	0,00
	1999	118 07 01	4	2003	4.540,00	20,00	Geral	4.540,00	0,00	4.540,00	0	0,00
	1999	118 07 03	46	2003	1.079,50	25,00	Geral	1.079,50	0,00	1.079,50	0	0,00
	1999	118 07 99	8	2003	2.102,00	12,50	Geral	2.102,00	0,00	2.102,00	0	0,00
	1999	118 08 06	10	2003	821,00	33,33	Geral	821,00	0,00	821,00	0	0,00
	1999	107 05 08	10	2003	1.555,22	12,50	Geral	1.555,22	0,00	1.555,22	0	0,00
	1999	107 08 99	12	2003	1.014,58	14,28	Geral	1.014,58	0,00	1.014,58	0	0,00
	1999	110 23 03	6	2003	2.400,00	14,28	Geral	2.400,00	0,00	2.400,00	0	0,00
	1999	104 01 13	1	2003	269,35	12,50	Geral	269,35	0,00	269,35	0	0,00
	1999	105 04 06	5	2003	477,53	12,50	Geral	477,53	0,00	477,53	0	0,00
	2000	102 01 99	1	2003	50,00	14,28	Geral	50,00	0,00	50,00	0	0,00
	2000	103 01 99	1	2003	75,00	12,50	Geral	75,00	0,00	75,00	0	0,00
	2000	104 06 18	1	2003	368,61	20,00	Geral	368,61	0,00	368,61	0	0,00
	2000	105 06 20	1	2003	140,41	14,28	Geral	140,41	0,00	140,41	0	0,00



Município de Gondomar

## Mapa síntese por conta

Ano:

Classificação patrimonial	Ano início utilização	GH	Nº de bens	Ano económico	Valor inicial bruto	Taxa	Tipo de Taxa	Amortizações de exercícios anteriores	Amortizações do exercício	Amortizações acumuladas	Anos de vida esperada	Valor patrimonial líquido
429												
	2000	106 01 15	1	2003	500,00	12,50	Geral	500,00	0,00	500,00	0	0,00
	2000	106 02 99	8	2003	778,00	12,50	Geral	778,00	0,00	778,00	0	0,00
	2000	106 06 99	2	2003	60,00	0,00	Geral	0,00	0,00	0,00	0	60,00
	2000	107 01 02	4	2003	329,38	12,50	Geral	429,38	-100,00	329,38	0	0,00
	2000	107 01 03	58	2003	536,10	12,50	Geral	536,08	0,02	536,10	0	0,00
	2000	107 01 04	3	2003	195,00	12,50	Geral	195,00	0,00	195,00	0	0,00
	2000	107 01 06	10	2003	583,02	12,50	Geral	583,02	0,00	583,02	0	0,00
	2000	107 01 07	123	2003	2.354,04	12,50	Geral	2.354,04	0,00	2.354,04	0	0,00
	2000	107 01 13	27	2003	683,36	12,50	Geral	682,88	0,48	683,36	0	0,00
	2000	107 01 19	23	2003	2.360,00	12,50	Geral	2.360,00	0,00	2.360,00	0	0,00
	2000	107 01 20	81	2003	2.990,38	12,50	Geral	3.277,19	-286,81	2.990,38	0	0,00
	2000	107 01 21	4	2003	55,02	12,50	Geral	55,01	0,01	55,02	0	0,00
	2000	107 01 24	10	2003	1.140,00	12,50	Geral	1.140,00	0,00	1.140,00	0	0,00
	2000	107 01 99	121	2003	6.237,14	12,50	Geral	6.337,06	-99,92	6.237,14	0	0,00
	2000	107 03 03	5	2003	97,79	12,50	Geral	97,79	0,00	97,79	0	0,00
	2000	107 04 01	25	2003	36.604,86	12,50	Geral	36.604,53	0,33	36.604,86	0	0,00
	2000	107 04 07	6	2003	578,73	12,50	Geral	578,65	0,08	578,73	0	0,00
	2000	107 04 11	4	2003	223,48	12,50	Geral	223,36	0,12	223,48	0	0,00
	2000	107 04 14	8	2003	226,30	12,50	Geral	226,16	0,14	226,30	0	0,00
	2000	107 04 15	17	2003	635,00	12,50	Geral	635,00	0,00	635,00	0	0,00
	2000	107 05 99	22	2003	2.688,93	12,50	Geral	2.688,93	0,00	2.688,93	0	0,00



Município de Gondomar

## Mapa síntese por conta

Ano:

Classificação patrimonial	Ano início utilização	GH	Nº de bens	Ano económico	Valor inicial bruto	Taxa	Tipo de Taxa	Amortizações de exercícios anteriores	Amortizações do exercício	Amortizações acumuladas	Anos de vida esperada	Valor patrimonial líquido
429												
	2000	107 06 02	50	2003	11.162,16	14,28	Geral	12.134,81	-972,65	11.162,16	0	0,00
	2000	107 06 04	111	2003	19.140,79	12,50	Geral	19.208,14	-67,35	19.140,79	0	0,00
	2000	107 06 04	2	2003	308,76	12,50	Geral	193,00	38,60	231,60	2	77,16
	2000	107 06 05	4	2003	833,99	12,50	Geral	833,97	0,02	833,99	0	0,00
	2000	107 06 99	2	2003	294,35	14,28	Geral	294,35	0,00	294,35	0	0,00
	2000	107 07 01	3	2003	166,46	14,28	Geral	166,46	0,00	166,46	0	0,00
	2000	107 07 02	1	2003	15,00	14,28	Geral	15,00	0,00	15,00	0	0,00
	2000	107 07 04	2	2003	586,09	14,28	Geral	586,09	0,00	586,09	0	0,00
	2000	107 09 99	19	2003	379,05	12,50	Geral	378,48	0,57	379,05	0	0,00
	2000	112 01 02	2	2003	150,00	25,00	Geral	150,00	0,00	150,00	0	0,00
	2000	112 01 03	81	2003	2.262,33	25,00	Geral	2.262,33	0,00	2.262,33	0	0,00
	2000	112 01 99	1	2003	150,00	25,00	Geral	150,00	0,00	150,00	0	0,00
	2000	112 03 03	1	2003	100,00	20,00	Geral	100,00	0,00	100,00	0	0,00
	2000	112 03 99	5	2003	1.000,00	20,00	Geral	1.000,00	0,00	1.000,00	0	0,00
	2000	117 05 01	1915	2003	1.899.992,26	7,14	Geral	1.085.296,08	135.662,01	1.220.958,09	5	679.034,17
	2000	117 05 01	2	2003	1.995,20	7,14	Geral	712,30	142,46	854,76	8	1.140,44
	2000	118 02 99	16	2003	500,00	12,50	Geral	500,00	0,00	500,00	0	0,00
	2000	118 07 03	11	2003	232,56	25,00	Geral	239,81	-7,25	232,56	0	0,00
	2000	118 07 99	1	2003	88,59	12,50	Geral	88,56	0,03	88,59	0	0,00
	2000	118 08 06	426	2003	428.196,91	33,33	Geral	428.196,91	0,00	428.196,91	0	0,00
	2000	107 05 08	26	2003	4.133,91	12,50	Geral	4.283,91	-150,00	4.133,91	0	0,00



Município de Gondomar

## Mapa síntese por conta

Ano:

Classificação patrimonial	Ano início utilização	GH	Nº de bens	Ano económico	Valor inicial bruto	Taxa	Tipo de Taxa	Amortizações de exercícios anteriores	Amortizações do exercício	Amortizações acumuladas	Anos de vida esperada	Valor patrimonial líquido
429												
	2000	107 08 99	2	2003	1.101,74	14,28	Geral	1.101,74	0,00	1.101,74	0	0,00
	2000	115 02 03	7	2003	6.718,69	14,28	Geral	6.718,69	0,00	6.718,69	0	0,00
	2000	104 05 22	3	2003	282,80	20,00	Geral	282,80	0,00	282,80	0	0,00
	2000	105 04 06	2	2003	156,00	12,50	Geral	156,00	0,00	156,00	0	0,00
	2000	105 08 99	2	2003	213,12	14,28	Geral	213,12	0,00	213,12	0	0,00
	2001	103 01 99	1	2003	873,54	12,50	Geral	764,33	109,19	873,52	0	0,02
	2001	104 08 06	1	2003	30,00	14,28	Geral	29,96	0,04	30,00	0	0,00
	2001	105 06 11	2	2003	100,00	14,28	Geral	99,96	0,04	100,00	0	0,00
	2001	105 06 20	1	2003	148,64	14,28	Geral	148,61	0,03	148,64	0	0,00
	2001	106 01 15	3	2003	189,54	12,50	Geral	165,90	23,62	189,52	0	0,02
	2001	107 01 02	23	2003	2.800,00	12,50	Geral	2.450,21	349,79	2.800,00	0	0,00
	2001	107 01 03	20	2003	765,63	12,50	Geral	670,53	95,08	765,61	0	0,02
	2001	107 01 06	16	2003	746,94	12,50	Geral	653,80	93,10	746,90	0	0,04
	2001	107 01 07	31	2003	561,14	12,50	Geral	491,54	69,60	561,14	0	0,00
	2001	107 01 13	6	2003	214,03	12,50	Geral	187,25	26,71	213,96	0	0,07
	2001	107 01 19	8	2003	1.696,40	12,50	Geral	1.484,42	211,98	1.696,40	0	0,00
	2001	107 01 20	15	2003	596,56	12,50	Geral	521,99	74,39	596,38	0	0,18
	2001	107 01 21	89	2003	1.040,91	12,50	Geral	911,12	129,15	1.040,27	0	0,64
	2001	107 01 24	9	2003	1.422,12	12,50	Geral	1.310,05	112,07	1.422,12	0	0,00
	2001	107 01 99	76	2003	3.884,95	12,50	Geral	3.400,11	484,57	3.884,68	0	0,27
	2001	107 02 06	24	2003	690,60	12,50	Geral	604,80	85,74	690,54	0	0,06



Município de Gondomar

## Mapa síntese por conta

Ano:

Classificação patrimonial	Ano início utilização	GH	Nº de bens	Ano económico	Valor inicial bruto	Taxa	Tipo de Taxa	Amortizações de exercícios anteriores	Amortizações do exercício	Amortizações acumuladas	Anos de vida esperada	Valor patrimonial líquido
429												
	2001	107 03 05	2	2003	29,92	12,50	Geral	26,18	3,74	29,92	0	0,00
	2001	107 04 01	15	2003	21.049,34	12,50	Geral	18.418,19	2.631,13	21.049,32	0	0,02
	2001	107 04 04	2	2003	449,52	12,50	Geral	393,33	56,19	449,52	0	0,00
	2001	107 04 07	5	2003	1.412,78	12,50	Geral	1.236,27	176,49	1.412,76	0	0,02
	2001	107 04 11	4	2003	400,00	12,50	Geral	350,00	50,00	400,00	0	0,00
	2001	107 04 14	7	2003	2.479,26	12,50	Geral	2.169,51	309,73	2.479,24	0	0,02
	2001	107 04 15	19	2003	609,42	12,50	Geral	533,05	76,03	609,08	0	0,34
	2001	107 05 99	1	2003	10.358,79	12,50	Geral	9.063,95	1.294,84	10.358,79	0	0,00
	2001	107 06 02	23	2003	9.053,32	14,28	Geral	9.049,46	3,86	9.053,32	0	0,00
	2001	107 06 02	1	2003	0,00	14,28	Geral	104,72	-104,72	0,00	1	0,00
	2001	107 06 04	78	2003	16.807,78	12,50	Geral	14.726,09	2.081,26	16.807,35	0	0,43
	2001	107 06 04	2	2003	0,00	12,50	Geral	169,75	-169,75	0,00	1	0,00
	2001	107 06 04	1	2003	74,32	12,50	Geral	46,45	9,29	55,74	2	18,58
	2001	107 07 01	1	2003	29,93	14,28	Geral	29,89	0,04	29,93	0	0,00
	2001	107 07 02	2	2003	124,88	14,28	Geral	124,81	0,07	124,88	0	0,00
	2001	107 07 07	1	2003	19,95	12,50	Geral	17,43	2,49	19,92	0	0,03
	2001	112 01 03	78	2003	3.490,47	25,00	Geral	3.490,47	0,00	3.490,47	0	0,00
	2001	112 03 01	1	2003	597,76	20,00	Geral	597,76	0,00	597,76	0	0,00
	2001	112 03 99	4	2003	2.456,81	20,00	Geral	2.456,81	0,00	2.456,81	0	0,00
	2001	117 05 01	3	2003	2.992,80	7,14	Geral	1.495,83	213,69	1.709,52	6	1.283,28
	2001	118 04 02	1	2003	250,00	12,50	Geral	218,75	31,25	250,00	0	0,00



Município de Gondomar

## Mapa síntese por conta

Ano:

Classificação patrimonial	Ano início utilização	GH	Nº de bens	Ano económico	Valor inicial bruto	Taxa	Tipo de Taxa	Amortizações de exercícios anteriores	Amortizações do exercício	Amortizações acumuladas	Anos de vida esperada	Valor patrimonial líquido
429												
	2001	118 07 01	2	2003	985,12	20,00	Geral	985,12	0,00	985,12	0	0,00
	2001	118 07 03	16	2003	246,09	25,00	Geral	246,09	0,00	246,09	0	0,00
	2001	118 07 99	3	2003	12.785,14	12,50	Geral	11.186,98	1.598,12	12.785,10	0	0,04
	2001	107 05 08	4	2003	798,56	12,50	Geral	698,74	99,82	798,56	0	0,00
	2001	107 08 99	1	2003	204,51	14,28	Geral	204,40	0,11	204,51	0	0,00
	2001	107 10 03	1	2003	72,33	12,50	Geral	63,28	9,04	72,32	0	0,01
	2001	115 02 03	6	2003	2.277,00	14,28	Geral	2.276,05	0,95	2.277,00	0	0,00
	2001	104 05 22	1	2003	31,17	20,00	Geral	31,17	0,00	31,17	0	0,00
	2001	105 03 04	1	2003	276,83	14,28	Geral	276,71	0,12	276,83	0	0,00
	2001	105 04 06	6	2003	513,60	12,50	Geral	449,47	64,13	513,60	0	0,00
	2001	113 02 12	1	2003	15,00	20,00	Geral	15,00	0,00	15,00	0	0,00
	2002	103 01 01	5	2003	1.130,71	12,50	Geral	848,10	141,35	989,45	1	141,26
	2002	103 01 10	1	2003	99,21	12,50	Geral	74,40	12,40	86,80	1	12,41
	2002	104 08 06	2	2003	97,76	14,28	Geral	83,76	13,96	97,72	0	0,04
	2002	105 06 20	1	2003	89,78	14,28	Geral	76,92	12,82	89,74	0	0,04
	2002	106 04 99	1	2003	1.641,59	12,50	Geral	1.231,20	205,20	1.436,40	1	205,19
	2002	107 01 02	8	2003	1.095,12	12,50	Geral	821,28	136,88	958,16	1	136,96
	2002	107 01 03	16	2003	3.803,33	12,50	Geral	2.852,34	475,39	3.327,73	1	475,60
	2002	107 01 06	25	2003	16.655,01	12,50	Geral	12.491,58	2.081,93	14.573,51	1	2.081,50
	2002	107 01 07	6	2003	82,80	12,50	Geral	62,28	10,38	72,66	1	10,14
	2002	107 01 13	10	2003	724,88	12,50	Geral	543,66	90,61	634,27	1	90,61





Município de Gondomar

## Mapa síntese por conta

Ano:

Classificação patrimonial	Ano início utilização	GH	Nº de bens	Ano económico	Valor inicial bruto	Taxa	Tipo de Taxa	Amortizações de exercícios anteriores	Amortizações do exercício	Amortizações acumuladas	Anos de vida esperada	Valor patrimonial líquido
429												
	2002	107 01 15	2	2003	282,00	12,50	Geral	211,56	35,26	246,82	1	35,18
	2002	107 01 21	54	2003	555,95	12,50	Geral	416,94	69,49	486,43	1	69,52
	2002	107 01 99	18	2003	3.246,54	12,50	Geral	2.434,92	405,82	2.840,74	1	405,80
	2002	107 02 15	1	2003	118,71	12,50	Geral	89,04	14,84	103,88	1	14,83
	2002	107 03 99	1	2003	10,21	12,50	Geral	10,21	0,00	10,21	0	0,00
	2002	107 03 99	6	2003	142,23	12,50	Geral	106,68	17,78	124,46	1	17,77
	2002	107 04 01	7	2003	8.521,20	12,50	Geral	6.390,96	1.065,16	7.456,12	1	1.065,08
	2002	107 04 04	3	2003	562,11	12,50	Geral	421,56	70,26	491,82	1	70,29
	2002	107 04 11	9	2003	450,00	12,50	Geral	337,50	56,25	393,75	1	56,25
	2002	107 04 15	4	2003	99,95	12,50	Geral	75,00	12,50	87,50	1	12,45
	2002	107 04 15	1	2003	0,00	12,50	Geral	20,04	-20,04	0,00	2	0,00
	2002	107 05 99	2	2003	500,00	12,50	Geral	375,00	62,50	437,50	1	62,50
	2002	107 06 02	9	2003	4.233,06	14,28	Geral	3.627,00	604,50	4.231,50	0	1,56
	2002	107 06 04	47	2003	15.251,63	12,50	Geral	11.438,88	1.906,48	13.345,36	1	1.906,27
	2002	107 06 04	1	2003	0,00	12,50	Geral	215,16	-215,16	0,00	2	0,00
	2002	107 06 99	1	2003	99,27	14,28	Geral	85,08	14,18	99,26	0	0,01
	2002	107 07 01	2	2003	37,90	14,28	Geral	32,52	5,38	37,90	0	0,00
	2002	107 08 01	1	2003	240,99	20,00	Geral	240,99	0,00	240,99	0	0,00
	2002	110 20 99	1	2003	21.697,71	12,50	Geral	16.273,26	2.712,21	18.985,47	1	2.712,24
	2002	112 01 03	29	2003	981,18	25,00	Geral	981,18	0,00	981,18	0	0,00
	2002	112 03 99	3	2003	4.398,83	20,00	Geral	4.398,83	0,00	4.398,83	0	0,00



Município de Gondomar

## Mapa síntese por conta

Ano:

Classificação patrimonial	Ano início utilização	GH	Nº de bens	Ano económico	Valor inicial bruto	Taxa	Tipo de Taxa	Amortizações de exercícios anteriores	Amortizações do exercício	Amortizações acumuladas	Anos de vida esperada	Valor patrimonial líquido
429												
	2002	118 07 03	23	2003	74.990,15	25,00	Geral	74.990,15	0,00	74.990,15	0	0,00
	2002	118 07 99	1	2003	73,37	12,50	Geral	55,02	9,17	64,19	1	9,18
	2002	107 05 08	6	2003	1.419,24	12,50	Geral	1.064,46	177,41	1.241,87	1	177,37
	2002	110 23 03	4	2003	1.600,00	14,28	Geral	1.370,88	228,48	1.599,36	0	0,64
	2002	104 05 22	5	2003	106,00	20,00	Geral	132,50	-26,50	106,00	0	0,00
	2003	103 01 01	3	2003	161,58	12,50	Geral	100,95	20,19	121,14	2	40,44
	2003	104 09 01	2	2003	51,55	12,50	Geral	32,20	6,44	38,64	2	12,91
	2003	105 06 20	2	2003	204,42	14,28	Geral	145,95	29,19	175,14	1	29,28
	2003	106 02 99	4	2003	55,22	12,50	Geral	34,55	6,91	41,46	2	13,76
	2003	106 03 11	1	2003	151,90	20,00	Geral	151,90	0,00	151,90	0	0,00
	2003	107 01 02	8	2003	1.332,80	12,50	Geral	833,00	166,60	999,60	2	333,20
	2003	107 01 13	15	2003	579,86	12,50	Geral	362,45	72,49	434,94	2	144,92
	2003	107 01 15	2	2003	144,00	12,50	Geral	90,00	18,00	108,00	2	36,00
	2003	107 01 99	8	2003	461,76	12,50	Geral	288,80	57,76	346,56	2	115,20
	2003	107 04 01	1	2003	1.437,52	12,50	Geral	898,45	179,69	1.078,14	2	359,38
	2003	107 04 04	1	2003	282,14	12,50	Geral	176,35	35,27	211,62	2	70,52
	2003	107 05 99	1	2003	3.168,02	12,50	Geral	1.980,00	396,00	2.376,00	2	792,02
	2003	107 06 02	15	2003	6.909,56	14,28	Geral	4.933,35	986,67	5.920,02	1	989,54
	2003	107 06 03	1	2003	1.047,89	14,28	Geral	748,20	149,64	897,84	1	150,05
	2003	107 06 04	70	2003	39.742,57	12,50	Geral	24.993,90	4.813,14	29.807,04	2	9.935,53
	2003	107 06 04	1	2003	16,97	12,50	Específica	8,48	2,12	10,60	3	6,37



Município de Gondomar

## Mapa síntese por conta

Ano:

Classificação patrimonial	Ano início utilização	GH	Nº de bens	Ano económico	Valor inicial bruto	Taxa	Tipo de Taxa	Amortizações de exercícios anteriores	Amortizações do exercício	Amortizações acumuladas	Anos de vida esperada	Valor patrimonial líquido
429												
	2003	107 06 05	1	2003	148,39	12,50	Geral	92,75	18,55	111,30	2	37,09
	2003	107 06 99	3	2003	287,00	14,28	Geral	204,90	40,98	245,88	1	41,12
	2003	107 07 01	3	2003	55,98	14,28	Geral	40,00	8,00	48,00	1	7,98
	2003	107 08 01	17	2003	11.713,37	20,00	Geral	11.713,33	0,04	11.713,37	0	0,00
	2003	107 08 01	1	2003	0,00	20,00	Geral	285,30	-285,30	0,00	1	0,00
	2003	109 02 04	2	2003	399,84	20,00	Geral	399,80	0,04	399,84	0	0,00
	2003	112 01 03	13	2003	588,50	25,00	Geral	588,50	0,00	588,50	0	0,00
	2003	112 01 99	4	2003	1.240,56	25,00	Geral	1.240,56	0,00	1.240,56	0	0,00
	2003	112 03 03	7	2003	853,25	20,00	Geral	853,22	0,03	853,25	0	0,00
	2003	117 05 01	2	2003	2.380,00	7,14	Geral	849,70	169,94	1.019,64	8	1.360,36
	2003	118 07 03	1	2003	44,40	25,00	Geral	44,40	0,00	44,40	0	0,00
	2003	118 07 99	2	2003	935,99	12,50	Geral	585,00	117,00	702,00	2	233,99
	2003	107 05 08	4	2003	2.178,99	12,50	Geral	1.361,85	272,37	1.634,22	2	544,77
	2004	103 01 08	1	2004	0,00	12,50	Geral	189,74	-189,74	0,00	4	0,00
	2004	104 08 06	13	2004	1.086,47	14,28	Geral	594,08	155,14	749,22	2	337,25
	2004	104 09 01	1	2004	11,66	12,50	Geral	5,35	1,46	6,81	3	4,85
	2004	105 06 20	1	2004	138,38	14,28	Geral	77,39	19,76	97,15	2	41,23
	2004	106 03 14	1	2004	1.162,60	14,28	Geral	650,25	166,02	816,27	2	346,33
	2004	106 03 17	2	2004	343,48	14,28	Geral	183,94	49,05	232,99	2	110,49
	2004	106 03 99	1	2004	3.032,12	14,28	Geral	1.731,96	432,99	2.164,95	2	867,17
	2004	107 01 03	6	2004	736,92	12,50	Geral	330,00	92,10	422,10	3	314,82



Município de Gondomar

## Mapa síntese por conta

Ano:

Classificação patrimonial	Ano início utilização	GH	Nº de bens	Ano económico	Valor inicial bruto	Taxa	Tipo de Taxa	Amortizações de exercícios anteriores	Amortizações do exercício	Amortizações acumuladas	Anos de vida esperada	Valor patrimonial líquido
429												
	2004	107 01 07	1	2004	288,12	12,50	Geral	135,07	36,02	171,09	3	117,03
	2004	107 01 24	5	2004	2.011,19	12,50	Geral	928,69	251,40	1.180,09	3	831,10
	2004	107 04 04	1	2004	200,00	12,50	Geral	100,00	25,00	125,00	3	75,00
	2004	107 04 15	2	2004	48,02	12,50	Geral	19,00	6,00	25,00	3	23,02
	2004	107 06 02	7	2004	1.501,48	14,28	Geral	719,09	214,40	933,49	2	567,99
	2004	107 06 02	2	2004	0,00	14,28	Geral	166,01	-166,01	0,00	3	0,00
	2004	107 06 04	38	2004	12.514,10	12,50	Geral	5.495,52	1.564,29	7.059,81	3	5.454,29
	2004	107 06 04	1	2004	0,00	12,50	Geral	34,39	-34,39	0,00	4	0,00
	2004	107 06 05	59	2004	56.748,68	12,50	Geral	24.945,65	7.093,63	32.039,28	3	24.709,40
	2004	107 06 05	1	2004	0,00	12,50	Geral	195,42	-195,42	0,00	4	0,00
	2004	107 07 02	1	2004	249,90	14,28	Geral	130,86	35,69	166,55	2	83,35
	2004	107 08 01	14	2004	4.433,60	20,00	Geral	3.256,93	886,71	4.143,64	0	289,96
	2004	112 03 99	1	2004	2.895,67	20,00	Geral	2.268,26	579,13	2.847,39	0	48,28
	2004	117 05 01	149	2004	22.903,58	7,14	Geral	6.254,62	1.635,07	7.889,69	9	15.013,89
	2004	118 07 99	1	2004	410,42	12,50	Geral	175,28	51,30	226,58	3	183,84
	2004	107 05 08	1	2004	190,62	12,50	Geral	77,45	23,83	101,28	3	89,34
	2004	104 02 04	1	2004	1.551,05	20,00	Geral	1.034,03	310,21	1.344,24	0	206,81
	2004	105 03 04	1	2004	317,42	14,28	Geral	151,10	45,33	196,43	2	120,99
	2005	103 01 01	24	2005	1.735,24	12,50	Geral	650,76	216,92	867,68	4	867,56
	2005	103 01 08	2	2005	797,32	12,50	Geral	298,98	99,66	398,64	4	398,68
	2005	104 08 06	2	2005	257,26	16,66	Específica	128,58	42,86	171,44	2	85,82



Município de Gondomar

## Mapa síntese por conta

Ano:

Classificação patrimonial	Ano início utilização	GH	Nº de bens	Ano económico	Valor inicial bruto	Taxa	Tipo de Taxa	Amortizações de exercícios anteriores	Amortizações do exercício	Amortizações acumuladas	Anos de vida esperada	Valor patrimonial líquido
429												
	2005	104 08 06	8	2005	512,67	14,28	Geral	170,60	73,19	243,79	3	268,88
	2005	104 09 01	8	2005	4.499,29	12,50	Geral	1.318,94	562,40	1.881,34	4	2.617,95
	2005	105 06 20	1	2005	71,23	14,28	Geral	27,97	10,17	38,14	3	33,09
	2005	106 02 99	2	2005	1.003,07	12,50	Geral	273,73	125,39	399,12	4	603,95
	2005	106 03 99	1	2005	7.300,38	14,28	Geral	2.866,85	1.042,49	3.909,34	3	3.391,04
	2005	107 01 02	2	2005	106,84	12,50	Geral	37,86	13,36	51,22	4	55,62
	2005	107 01 03	38	2005	4.402,30	12,50	Geral	1.449,40	550,40	1.999,80	4	2.402,50
	2005	107 01 13	1	2005	26,71	12,50	Geral	9,46	3,34	12,80	4	13,91
	2005	107 01 24	6	2005	504,10	12,50	Geral	157,55	63,01	220,56	4	283,54
	2005	107 01 99	9	2005	1.897,28	12,50	Geral	550,11	237,19	787,30	4	1.109,98
	2005	107 04 11	2	2005	186,36	12,50	Geral	66,02	23,30	89,32	4	97,04
	2005	107 04 14	1	2005	23,73	12,50	Geral	8,91	2,97	11,88	4	11,85
	2005	107 04 15	7	2005	105,21	12,50	Geral	38,36	13,16	51,52	4	53,69
	2005	107 04 99	1	2005	206,25	12,50	Geral	70,89	25,78	96,67	4	109,58
	2005	107 05 99	1	2005	2.067,77	14,28	Específica	885,84	295,28	1.181,12	3	886,65
	2005	107 06 02	9	2005	3.488,60	14,28	Geral	1.376,51	498,17	1.874,68	3	1.613,92
	2005	107 06 02	1	2005	0,00	14,28	Geral	44,12	-44,12	0,00	4	0,00
	2005	107 06 04	40	2005	6.430,58	12,50	Geral	2.157,28	803,85	2.961,13	4	3.469,45
	2005	107 06 04	1	2005	0,00	12,50	Geral	9,18	-9,18	0,00	5	0,00
	2005	107 06 05	14	2005	10.544,37	12,50	Geral	3.553,76	1.318,05	4.871,81	4	5.672,56
	2005	107 06 99	2	2005	35.487,19	14,28	Geral	11.402,03	5.067,57	16.469,60	3	19.017,59



Município de Gondomar

## Mapa síntese por conta

Ano:

Classificação patrimonial	Ano início utilização	GH	Nº de bens	Ano económico	Valor inicial bruto	Taxa	Tipo de Taxa	Amortizações de exercícios anteriores	Amortizações do exercício	Amortizações acumuladas	Anos de vida esperada	Valor patrimonial líquido
429												
	2005	107 06 99	2	2005	25.319,24	16,67	Específica	9.728,25	3.898,92	13.627,17	3	11.692,07
	2005	107 07 01	2	2005	53,66	14,28	Geral	22,98	7,66	30,64	3	23,02
	2005	107 08 01	12	2005	3.119,87	20,00	Geral	1.604,93	623,97	2.228,90	1	890,97
	2005	108 01 03	1	2005	118,96	14,28	Geral	36,81	16,99	53,80	3	65,16
	2005	117 05 01	243	2005	37.632,78	7,14	Geral	6.626,03	2.687,44	9.313,47	10	28.319,31
	2005	118 07 99	1	2005	637,91	12,50	Geral	219,29	79,74	299,03	4	338,88
	2005	118 08 06	24	2005	51.624,22	33,33	Geral	47.169,38	4.454,84	51.624,22	0	0,00
	2005	107 05 08	1	2005	160,37	14,28	Específica	68,70	22,90	91,60	3	68,77
	2005	107 08 99	1	2005	249,55	14,28	Geral	100,98	35,64	136,62	3	112,93
	2006	103 01 01	5	2006	1.348,10	12,50	Geral	220,73	168,51	389,24	5	958,86
	2006	104 09 01	1	2006	19,93	12,50	Geral	3,74	2,49	6,23	5	13,70
	2006	106 02 06	505	2006	10.243,27	12,50	Geral	1.703,48	1.280,84	2.984,32	5	7.258,95
	2006	106 03 18	1	2006	221,23	14,28	Geral	55,28	31,59	86,87	4	134,36
	2006	106 03 99	1	2006	201,79	14,28	Geral	31,22	28,82	60,04	4	141,75
	2006	107 01 13	1	2006	34,00	12,50	Geral	5,67	4,25	9,92	5	24,08
	2006	107 01 99	9	2006	8.645,50	12,50	Geral	1.316,16	1.080,68	2.396,84	5	6.248,66
	2006	107 04 14	1	2006	17,24	12,50	Geral	4,14	2,16	6,30	5	10,94
	2006	107 04 15	1	2006	23,88	12,50	Geral	3,24	2,99	6,23	5	17,65
	2006	107 06 02	4	2006	725,29	14,28	Geral	158,12	103,58	261,70	4	463,59
	2006	107 06 04	59	2006	10.305,27	12,50	Geral	1.707,11	1.288,12	2.995,23	5	7.310,04
	2006	107 06 04	2	2007	629,90	12,50	Geral	78,74	78,74	157,48	6	472,42



Município de Gondomar

## Mapa síntese por conta

Ano:

Classificação patrimonial	Ano início utilização	GH	Nº de bens	Ano económico	Valor inicial bruto	Taxa	Tipo de Taxa	Amortizações de exercícios anteriores	Amortizações do exercício	Amortizações acumuladas	Anos de vida esperada	Valor patrimonial líquido
429												
	2006	107 06 05	14	2006	16.503,60	12,50	Geral	2.715,87	2.062,98	4.778,85	5	11.724,75
	2006	107 06 05	3	2006	61.156,28	14,29	Específica	9.817,64	8.559,44	18.377,08	5	42.779,20
	2006	107 06 05	1	2006	3.263,21	16,67	Específica	337,95	487,64	825,59	5	2.437,62
	2006	107 06 05	1	2007	2.470,60	12,50	Geral	308,83	308,83	617,66	6	1.852,94
	2006	107 06 05	1	2007	2.508,48	14,29	Específica	307,32	314,55	621,87	6	1.886,61
	2006	107 06 99	1	2006	274,50	14,28	Geral	71,87	39,20	111,07	4	163,43
	2006	107 08 01	7	2006	2.233,25	20,00	Geral	717,69	446,66	1.164,35	2	1.068,90
	2006	107 08 01	1	2006	0,00	20,00	Geral	21,01	-21,01	0,00	3	0,00
	2006	108 01 99	1	2006	41,72	12,50	Geral	7,83	5,22	13,05	5	28,67
	2006	117 05 01	399	2006	41.238,48	7,14	Geral	4.276,68	2.943,73	7.220,41	11	34.018,07
	2006	118 07 99	1	2006	649,51	12,50	Geral	121,79	81,19	202,98	5	446,53
	2006	118 08 06	5	2006	10.852,20	33,33	Geral	6.631,25	3.617,05	10.248,30	0	603,90
	2006	107 05 08	5	2006	748,10	12,50	Geral	122,18	93,52	215,70	5	532,40
	2007	103 01 01	39	2007	7.363,82	12,50	Geral	715,82	920,64	1.636,46	6	5.727,36
	2007	104 08 06	2	2007	129,51	14,28	Geral	15,42	18,50	33,92	5	95,59
	2007	104 09 01	1	2007	45,90	12,50	Geral	4,78	5,74	10,52	6	35,38
	2007	105 06 11	1	2007	94,66	14,28	Geral	4,51	13,52	18,03	5	76,63
	2007	105 06 20	8	2007	1.736,74	14,28	Geral	226,64	248,01	474,65	5	1.262,09
	2007	106 02 06	200	2007	5.275,37	12,50	Geral	55,50	660,00	715,50	6	4.559,87
	2007	106 02 99	5	2007	320,78	12,50	Geral	20,36	40,10	60,46	6	260,32
	2007	106 03 99	1	2007	99,99	14,28	Geral	1,19	14,28	15,47	5	84,52



Município de Gondomar

## Mapa síntese por conta

Ano:

Classificação patrimonial	Ano início utilização	GH	Nº de bens	Ano económico	Valor inicial bruto	Taxa	Tipo de Taxa	Amortizações de exercícios anteriores	Amortizações do exercício	Amortizações acumuladas	Anos de vida esperada	Valor patrimonial líquido
429												
	2007	107 01 02	1	2007	224,28	12,50	Geral	0,00	28,04	28,04	7	196,24
	2007	107 01 99	5	2007	1.166,01	12,50	Geral	114,58	145,75	260,33	6	905,68
	2007	107 04 11	3	2007	483,73	12,50	Geral	26,70	60,48	87,18	6	396,55
	2007	107 05 02	1	2007	49,33	12,50	Geral	5,14	6,17	11,31	6	38,02
	2007	107 06 02	2	2007	288,02	14,28	Geral	26,83	41,13	67,96	5	220,06
	2007	107 06 04	16	2007	38.669,86	12,50	Geral	2.073,01	4.825,40	6.898,41	6	31.771,45
	2007	107 06 04	2	2007	146,14	12,50	Geral	20,83	-2,56	18,27	7	127,87
	2007	107 06 05	2	2007	223,57	12,50	Geral	6,99	27,94	34,93	6	188,64
	2007	107 06 99	3	2007	4.867,58	14,28	Geral	467,75	695,08	1.162,83	5	3.704,75
	2007	107 06 99	4	2007	62.601,38	14,29	Específica	4.257,66	8.945,74	13.203,40	5	49.397,98
	2007	107 06 99	2	2007	3.519,58	16,67	Específica	323,03	532,86	855,89	5	2.663,69
	2007	107 08 01	8	2007	2.461,01	20,00	Geral	415,38	492,22	907,60	3	1.553,41
	2007	107 08 01	2	2007	641,02	20,00	Geral	0,00	128,20	128,20	4	512,82
	2007	117 05 01	200	2007	22.669,04	7,14	Geral	871,00	1.618,00	2.489,00	12	20.180,04
	2007	118 07 99	1	2007	440,07	12,50	Geral	22,92	55,01	77,93	6	362,14
	2007	118 08 06	5	2007	8.561,18	33,33	Geral	1.902,30	2.853,45	4.755,75	1	3.805,43
	2007	107 05 08	3	2007	535,63	12,50	Geral	50,20	66,95	117,15	6	418,48
	2007	110 25 04	1	2007	144,70	25,00	Geral	18,09	36,18	54,27	2	90,43
	2007	104 05 22	1	2007	133,84	20,00	Geral	20,08	26,77	46,85	3	86,99
	2008	103 01 01	1	2008	539,40	12,50	Geral	0,00	33,72	33,72	7	505,68
	2008	103 01 10	6	2008	303,32	12,50	Geral	0,00	25,26	25,26	7	278,06





Município de Gondomar

## Mapa síntese por conta

Ano:

Classificação patrimonial	Ano início utilização	GH	Nº de bens	Ano económico	Valor inicial bruto	Taxa	Tipo de Taxa	Amortizações de exercícios anteriores	Amortizações do exercício	Amortizações acumuladas	Anos de vida esperada	Valor patrimonial líquido
429												
	2008	106 02 06	130	2008	3.252,48	12,50	Geral	0,00	372,15	372,15	7	2.880,33
	2008	106 02 99	1	2008	158,71	12,50	Geral	0,00	16,53	16,53	7	142,18
	2008	107 01 13	1	2008	45,17	12,50	Geral	0,00	0,47	0,47	7	44,70
	2008	107 01 99	2	2008	704,44	12,50	Geral	0,00	14,68	14,68	7	689,76
	2008	107 04 04	1	2008	99,08	12,50	Geral	0,00	1,03	1,03	7	98,05
	2008	107 05 99	1	2008	244,78	12,50	Geral	0,00	2,55	2,55	7	242,23
	2008	107 06 02	1	2008	236,31	14,28	Geral	0,00	8,44	8,44	6	227,87
	2008	107 06 04	17	2008	36.606,04	12,50	Geral	0,00	1.329,97	1.329,97	7	35.276,07
	2008	107 06 05	2	2008	543,38	12,50	Geral	0,00	5,66	5,66	7	537,72
	2008	107 07 01	2	2008	73,05	14,28	Geral	0,00	8,35	8,35	6	64,70
	2008	107 08 01	12	2008	3.278,64	20,00	Geral	0,00	306,43	306,43	4	2.972,21
	2008	109 02 04	3	2008	283,69	20,00	Geral	0,00	30,93	30,93	4	252,76
	2008	117 05 01	100	2008	14.924,92	7,14	Geral	0,00	799,47	799,47	13	14.125,45
	2008	107 05 08	2	2008	317,74	12,50	Geral	0,00	3,32	3,32	7	314,42
	2008	105 08 99	2	2008	117,38	14,28	Geral	0,00	6,98	6,98	6	110,40
Totais da conta 429:			8653		3.686.175,71			2.291.445,34	245.364,15	2.536.809,49		1.149.366,22
433												
	2003	101 02 02	2	2003	3.010,62	33,33	Geral	3.010,62	0,00	3.010,62	0	0,00
	2003	101 02 03	10	2003	21.997,90	33,33	Geral	21.997,90	0,00	21.997,90	0	0,00
	2003	101 02 03	1	2003	1.342,55	50,00	Específica	1.342,55	0,00	1.342,55	0	0,00
	2004	101 02 02	1	2004	324,27	33,33	Geral	324,27	0,00	324,27	0	0,00



Município de Gondomar

# Mapa síntese por conta

Ano:

Classificação patrimonial	Ano início utilização	GH	Nº de bens	Ano económico	Valor inicial bruto	Taxa	Tipo de Taxa	Amortizações de exercícios anteriores	Amortizações do exercício	Amortizações acumuladas	Anos de vida esperada	Valor patrimonial líquido
433												
	2004	101 02 03	6	2004	38.594,67	33,33	Geral	38.594,67	0,00	38.594,67	0	0,00
	2004	101 02 05	1	2004	3.437,96	33,33	Geral	3.437,96	0,00	3.437,96	0	0,00
	2004	101 02 99	6	2004	22.681,40	33,33	Geral	22.681,40	0,00	22.681,40	0	0,00
	2005	101 02 03	30	2005	75.196,12	33,33	Geral	65.929,57	9.266,55	75.196,12	0	0,00
	2005	101 02 99	5	2005	6.558,89	33,33	Geral	5.671,70	887,19	6.558,89	0	0,00
	2006	101 02 02	2	2006	1.058,69	33,33	Geral	617,51	352,86	970,37	0	88,32
	2006	101 02 03	19	2006	56.740,31	33,33	Geral	33.379,68	18.911,58	52.291,26	0	4.449,05
	2006	101 02 04	2	2006	940,53	33,33	Geral	520,12	313,48	833,60	0	106,93
	2007	101 02 03	13	2007	46.474,92	33,33	Geral	1.488,03	15.490,09	16.978,12	1	29.496,80
	2007	101 02 04	3	2007	31.953,70	33,33	Geral	8.875,14	10.650,17	19.525,31	1	12.428,39
	2008	101 02 02	1	2008	335,85	33,33	Geral	0,00	65,30	65,30	2	270,55
	2008	101 02 03	11	2008	327.895,70	33,33	Geral	0,00	44.799,19	44.799,19	2	283.096,51
<b>Totais da conta 433:</b>			113		638.544,08			207.871,12	100.736,41	308.607,53		329.936,55
451												
	1975	401 06 99	1	2003	9,98	0,00	Geral	0,00	0,00	0,00	0	9,98
	1977	401 07 02	1	2003	22.944,70	0,00	Geral	0,00	0,00	0,00	0	22.944,70
	1986	401 07 02	1	2003	947,72	0,00	Geral	0,00	0,00	0,00	0	947,72
	1991	401 07 02	1	2003	78.286,33	0,00	Geral	0,00	0,00	0,00	0	78.286,33
	1992	401 07 02	2	2003	130.934,44	0,00	Geral	0,00	0,00	0,00	0	130.934,44
	1992	401 07 04	2	2003	33.170,06	0,00	Geral	0,00	0,00	0,00	0	33.170,06
	1993	401 07 02	1	2003	1.396,63	0,00	Geral	0,00	0,00	0,00	0	1.396,63



Município de Gondomar

## Mapa síntese por conta

Ano:

Classificação patrimonial	Ano início utilização	GH	Nº de bens	Ano económico	Valor inicial bruto	Taxa	Tipo de Taxa	Amortizações de exercícios anteriores	Amortizações do exercício	Amortizações acumuladas	Anos de vida esperada	Valor patrimonial líquido
451												
	1995	401 06 99	2	2003	15.525,06	0,00	Geral	0,00	0,00	0,00	0	15.525,06
	1995	401 07 02	1	2003	14.215,74	0,00	Geral	0,00	0,00	0,00	0	14.215,74
	1996	401 07 02	10	2003	220.545,19	0,00	Geral	0,00	0,00	0,00	0	220.545,19
	1996	401 07 04	6	2003	115.222,31	0,00	Geral	0,00	0,00	0,00	0	115.222,31
	1997	401 07 02	11	2003	115.587,86	0,00	Geral	0,00	0,00	0,00	0	115.587,86
	1997	401 07 04	8	2003	304.656,37	0,00	Geral	0,00	0,00	0,00	0	304.656,37
	1998	401 07 02	1	2003	32.571,50	0,00	Geral	0,00	0,00	0,00	0	32.571,50
	1998	401 07 04	1	2003	44.742,17	0,00	Geral	0,00	0,00	0,00	0	44.742,17
	1999	401 06 99	1	2003	14.800,00	0,00	Geral	0,00	0,00	0,00	0	14.800,00
	1999	401 07 02	11	2003	317.960,58	0,00	Geral	0,00	0,00	0,00	0	317.960,58
	1999	401 07 04	5	2003	112.076,48	0,00	Geral	0,00	0,00	0,00	0	112.076,48
	2000	401 07 02	21	2003	93.310,15	0,00	Geral	0,00	0,00	0,00	0	93.310,15
	2000	401 07 04	7	2003	347.462,61	0,00	Geral	0,00	0,00	0,00	0	347.462,61
	2001	401 06 99	2	2003	25.319,98	0,00	Geral	0,00	0,00	0,00	0	25.319,98
	2001	401 07 04	1	2003	13.716,94	0,00	Específica	0,00	0,00	0,00	0	13.716,94
	2002	401 06 99	2	2003	61.119,50	0,00	Geral	0,00	0,00	0,00	0	61.119,50
	2002	401 07 04	1	2003	69.831,71	0,00	Geral	0,00	0,00	0,00	0	69.831,71
	2003	401 06 01	5	2003	112.208,15	0,00	Geral	0,00	0,00	0,00	0	112.208,15
	2003	401 06 02	2	2003	53.300,00	0,00	Geral	0,00	0,00	0,00	0	53.300,00
	2003	401 06 99	13	2003	668.367,29	0,00	Geral	0,00	0,00	0,00	0	668.367,29
	2005	401 06 99	6	2005	165.189,92	0,00	Geral	0,00	0,00	0,00	0	165.189,92



Município de Gondomar

## Mapa síntese por conta

Ano:

Classificação patrimonial	Ano início utilização	GH	Nº de bens	Ano económico	Valor inicial bruto	Taxa	Tipo de Taxa	Amortizações de exercícios anteriores	Amortizações do exercício	Amortizações acumuladas	Anos de vida esperada	Valor patrimonial líquido
451												
	2005	401 07 02	1	2005	24.410,00	0,00	Geral	0,00	0,00	0,00	0	24.410,00
	2006	401 06 01	1	2006	12.400,00	0,00	Geral	0,00	0,00	0,00	0	12.400,00
	2006	401 06 99	1	2006	18.750,00	0,00	Geral	0,00	0,00	0,00	0	18.750,00
	2007	401 07 03	1	2007	330.000,00	0,00	Geral	0,00	0,00	0,00	0	330.000,00
	2008	401 06 99	2	2008	112.755,00	0,00	Geral	0,00	0,00	0,00	0	112.755,00
	2008	401 07 02	3	2008	90.740,00	0,00	Geral	0,00	0,00	0,00	0	90.740,00
	2008	401 07 99	7	2008	660.675,00	0,00	Geral	0,00	0,00	0,00	0	660.675,00
Totais da conta 451:			142		4.435.149,37			0,00	0,00	0,00		4.435.149,37
452												
	2003	401 04 99	1	2003	623.209,96	1,28	Específica	38.186,75	7.787,33	45.974,08	74	577.235,88
Totais da conta 452:			1		623.209,96			38.186,75	7.787,33	45.974,08		577.235,88
45300												
	1982	401 04 05	1	2003	433.081,27	1,25	Geral	140.751,52	5.413,52	146.165,04	53	286.916,23
	2000	401 04 05	1	2003	131.006,52	1,37	Específica	12.573,75	1.645,07	14.218,82	71	116.787,70
	2000	401 04 99	1	2003	4.987,98	1,25	Geral	498,80	62,35	561,15	71	4.426,83
	2000	401 05 01	1	2003	11.971,14	5,00	Geral	11.971,14	0,00	11.971,14	0	0,00
	2000	401 05 01	1	2003	19.951,92	5,88	Específica	9.385,36	1.173,17	10.558,53	8	9.393,39
	2000	401 05 01	2	2003	310.258,10	7,14	Específica	122.620,51	20.835,65	143.456,16	8	166.801,94
	2000	401 05 01	3	2003	835.582,21	11,11	Específica	254.859,14	64.518,33	319.377,47	8	516.204,74
	2000	401 05 01	10	2003	1.813.630,50	5,00	Específica	725.452,24	90.681,53	816.133,77	11	997.496,73
	2000	401 05 01	1136	2003	59.621.133,56	5,00	Geral	23.848.456,76	2.981.057,02	26.829.513,78	11	32.791.619,78



Município de Gondomar

## Mapa síntese por conta

Ano:

Classificação patrimonial	Ano início utilização	GH	Nº de bens	Ano económico	Valor inicial bruto	Taxa	Tipo de Taxa	Amortizações de exercícios anteriores	Amortizações do exercício	Amortizações acumuladas	Anos de vida esperada	Valor patrimonial líquido
45300												
	2000	401 05 01	9	2003	1.442.142,25	5,88	Específica	508.147,01	77.788,84	585.935,85	11	856.206,40
	2000	401 05 01	18	2003	3.387.264,76	6,25	Específica	986.917,27	200.028,96	1.186.946,23	11	2.200.318,53
	2000	401 05 01	4	2003	486.926,17	6,67	Específica	156.484,17	27.554,04	184.038,21	11	302.887,96
	2000	401 05 01	3	2003	355.881,61	7,14	Específica	102.128,26	21.136,25	123.264,51	11	232.617,10
	2000	401 05 01	11	2003	1.151.386,71	7,69	Específica	399.246,53	62.657,97	461.904,50	11	689.482,21
	2000	401 05 01	36	2003	6.755.529,57	8,33	Específica	1.514.282,19	436.595,91	1.950.878,10	11	4.804.651,47
	2000	401 05 01	1	2003	207.938,15	5,88	Específica	57.833,70	11.540,46	69.374,16	12	138.563,99
	2000	401 05 01	1	2003	125.679,98	7,14	Específica	19.999,44	8.802,60	28.802,04	12	96.877,94
	2000	401 05 01	3	2003	1.104.743,16	7,69	Específica	220.711,28	67.982,05	288.693,33	12	816.049,83
	2000	401 05 01	15	2003	639.458,30	5,00	Geral	159.864,60	31.972,92	191.837,52	14	447.620,78
	2000	401 05 01	1	2003	83.771,31	6,67	Específica	18.954,30	4.323,29	23.277,59	14	60.493,72
	2001	401 04 05	1	2003	103.664,67	1,25	Geral	9.070,67	1.295,81	10.366,48	72	93.298,19
	2001	401 05 01	2	2003	129.687,44	5,56	Específica	50.474,41	7.210,63	57.685,04	10	72.002,40
	2001	401 05 01	2	2003	457.538,69	6,25	Específica	156.403,69	27.375,91	183.779,60	10	273.759,09
	2001	401 05 01	13	2003	806.057,34	5,00	Específica	282.120,16	40.302,88	322.423,04	12	483.634,30
	2001	401 05 01	862	2003	50.765.324,56	5,00	Geral	17.767.868,37	2.538.266,91	20.306.135,28	12	30.459.189,28
	2001	401 05 01	11	2003	6.398.531,95	5,56	Específica	2.204.770,45	322.954,47	2.527.724,92	12	3.870.807,03
	2001	401 05 01	7	2003	1.123.895,23	5,88	Específica	320.875,54	61.738,42	382.613,96	12	741.281,27
	2001	401 05 01	2	2003	213.370,17	6,25	Específica	71.131,91	10.941,41	82.073,32	12	131.296,85
	2001	401 05 01	3	2003	282.140,82	6,67	Específica	59.250,50	17.155,30	76.405,80	12	205.735,02
	2001	401 05 01	6	2003	745.570,48	7,14	Específica	192.740,92	42.507,04	235.247,96	12	510.322,52



Município de Gondomar

## Mapa síntese por conta

Ano:

Classificação patrimonial	Ano início utilização	GH	Nº de bens	Ano económico	Valor inicial bruto	Taxa	Tipo de Taxa	Amortizações de exercícios anteriores	Amortizações do exercício	Amortizações acumuladas	Anos de vida esperada	Valor patrimonial líquido
45300												
	2001	401 05 01	26	2003	5.581.206,02	7,69	Específica	1.182.274,00	338.277,86	1.520.551,86	12	4.060.654,16
	2001	401 05 01	1	2003	233.437,42	5,00	Específica	89.335,67	11.671,87	101.007,54	13	132.429,88
	2001	401 05 01	1	2003	140.862,24	6,67	Específica	32.825,08	8.530,50	41.355,58	13	99.506,66
	2001	401 05 01	1	2003	16.932,18	5,00	Específica	4.233,05	846,61	5.079,66	14	11.852,52
	2001	401 05 01	1	2003	49.879,78	5,00	Geral	12.469,95	2.493,99	14.963,94	14	34.915,84
	2002	401 05 01	19	2003	603.896,00	5,00	Geral	181.168,80	30.194,80	211.363,60	13	392.532,40
	2003	401 05 01	1	2003	36.000,00	5,00	Geral	36.000,00	0,00	36.000,00	0	0,00
	2003	401 05 01	37	2003	1.865.750,00	5,00	Geral	466.437,50	93.287,50	559.725,00	14	1.306.025,00
	2003	401 05 01	1	2003	46.963,29	6,67	Específica	9.275,00	2.513,81	11.788,81	14	35.174,48
	2003	401 05 01	3	2003	435.200,00	5,00	Geral	43.520,00	21.760,00	65.280,00	17	369.920,00
	2004	401 05 01	50	2004	747.529,90	5,00	Geral	141.497,00	37.376,50	178.873,50	15	568.656,40
	2004	401 05 01	1	2004	23.629,22	5,56	Específica	2.883,54	1.297,77	4.181,31	15	19.447,91
	2004	401 05 01	1	2004	6.240,00	5,00	Geral	624,00	312,00	936,00	17	5.304,00
	2005	401 05 01	48	2005	1.673.020,00	5,00	Geral	239.050,71	83.651,00	322.701,71	16	1.350.318,29
	2005	401 05 01	1	2005	4.320,00	5,00	Geral	432,00	216,00	648,00	17	3.672,00
	2008	401 05 01	125	2008	3.305.416,53	5,00	Geral	0,00	54.363,38	54.363,38	19	3.251.053,15
	2008	401 05 02	1	2008	9.000,00	5,00	Geral	0,00	150,00	150,00	19	8.850,00
Totais da conta 45300:			2485		154.727.389,10			52.827.870,89	7.872.462,30	60.700.333,19		94.027.055,91
Totais finais:			88514		343.524.956,57			74.811.487,58	10.601.217,56	85.412.705,14		258.112.251,43

Nota: Os valores do mapa relativos às Amortizações do Exercício, correspondem ao saldo das amortizações do ano na conta equivalente.

Assim, caso tenham sido efectuadas transferências de conta de bens no ano, não poderá comparar estes valores com mapas de movimentos do exercício na 66/68 ou mesmo 48.

# Transferências Correntes Concedidas para 2008

## Município de Gondomar

(designação da autarquia local)

Ano: 2008

(unidade: €)

Disposições Legais	Entidade	Valor	Observações
	Abílio da Silva Coelho	60,00	
	Académica Gondomar - Patinagem Artística	7.150,00	
	Adelaide Margarida Teixeira Silva Ribeiro	240,00	
	Agrupamento Horizontal Triana/Santegãos	0,00	
	Agrupamento Vertical Escolas de Rio Tinto - Esc.EB2,3 de Rio Tinto	49.873,90	
	Agrupamento Vertical À Beira Douro - Esc.EB 2,3 Medas	43.657,73	
	Agrupamento Vertical de Escolas de Pedrouços	35.577,50	
	Agrupamento Vertical de Gondomar - Esc.EB2,3 de Gondomar	59.161,33	
	Agrupamento Vertical de S.Pedro da Cova - Esc.EB2,3 S.Pedro da Cova	73.968,40	
	Agrupamento Vertical Escolas Baguim - Esc. EB2.3 Frei M.Stª.Inês	41.236,00	
	Agrupamento Vertical Escolas Canedo - Esc.E.B.2,3 Canedo	12.487,10	
	Agrupamento Vertical Escolas Jovim e Foz do Sousa - Esc.EB2,3 Jovim	46.726,30	
	Agrupamento Vertical Escolas Rio Tinto nº. 2 - Esc.EB2,3 Rio Tinto nº.2	21.356,00	
	Agrupamento Vertical Marques Leitão Esc.EB2,3 Valbom	45.505,89	
	Agrupamento Vertical Stª. Bárbara - Esc.EB2,3 Fânzeres	62.112,00	
	Águias Areosa Futebol Clube	8.548,50	
	Ala de Nun'Álvares de Gondomar	70.507,00	
	Alberto Martins Silva	25,00	
	Alcino António Ribeiro Marques	540,00	
	Alda Susana Brás Rocha Nunes	280,00	
	Alexandre Araújo Marques Oliveira	240,00	
	Alunos de Meirim Futebol Clube	9.787,00	
	Alzira Conceição Oliveira Silva	25,00	
	Amizade - Associação de Imigrantes de Gondomar	1.900,00	
	Ana Cristina Augusto Barbosa Outeiro	90,00	
	Ana Maria Fonseca Figueiredo Neves	175,00	
	Ana Maria Jesus Silva	240,00	
	Ana Maria Oliveira Justo	35,00	
	Ana Maria Silva Salta	300,00	
	Ana Paula Ribeiro Almeida Costa	210,00	
	Ana Paula Santos	100,00	
	Anabela Faria Santos	150,00	

# Transferências Correntes Concedidas para 2008

## Município de Gondomar

(designação da autarquia local)

Ano: 2008

(unidade: €)

Disposições Legais	Entidade	Valor	Observações
	Anabela Teixeira Ferreira Miranda	150,00	
	Andreia Miriam Rocha Augusto	40,00	
	António Augusto Lopes Nascimento	125,00	
	António Casimiro Albuquerque Oliveira	300,00	
	APPC - Associação do Porto de Paralisia Cerebral - Villa Urbana Valbom	12.260,70	
	Área Metropolitana do Porto	55.774,93	
	Artur Silva Santos	220,00	
	Assembleia de Rio Tinto	250,00	
	Associação Desportiva de S.Pedro da Cova*	77.746,00	
	Associação Desportiva Leões Cabanenses Futebol Clube	13.100,00	
	Associação Folclórica Cantarinhas Triana	1.500,00	
	Associação "Amigos Coliseu Do Porto"	1.200,00	
	Associação Apoio Deficiente Gondomar	5.575,80	
	Associação Artística de Gondomar - A.R.G.O.	12.400,00	
	Associação Centro Convívio Reformados e Pensionistas F.Sousa	3.000,00	
	Associação Comercial e Industrial de Gondomar	45.000,00	
	Associação Covelo Cultura e Recreio	3.125,00	
	Associação Cultural Desportiva Cidade Valbom	675,00	
	Associação Cultural e Artística Radicarium - A.C.A.R.	2.500,00	
	Associação Cultural e Recreativa Pé-de-Moura	4.500,00	
	Associação Cultural e Recreativa Teatro e Marionetas Mito do Homem Plantado	2.200,00	
	Associação Cultural Leverinho	725,00	
	Associação Cultural Recreativa Fanfarra de Gondomar	1.500,00	
	Associação Cultural S <sup>a</sup> . Auxiliadora, Santa Bárbara e S.Vicente	1.000,00	
	Associação Dadores de Sangue de Gondomar	750,00	
	Associação de Amigos do Padre Moura - AAPM	1.976,50	
	Associação Desportiva das Carvalheiras	1.987,00	
	Associação Desportiva e Cultural Moradores Urb. Areias	2.100,00	
	Associação Desportiva e Recreativa Ponte Rio de Tinto	3.350,00	
	Associação Desportiva Unidos à Paradela	381,00	
	Associação dos Amigos da Comunidade Sul de S.Pedro da Cova	1.000,00	
	Associação dos Amigos de S.Vicente	3.500,00	



# Transferências Correntes Concedidas para 2008

## Município de Gondomar

(designação da autarquia local)

Ano: 2008

(unidade: €)

Disposições Legais	Entidade	Valor	Observações
	Associação dos Industriais Ourivesaria e Relojoaria Norte (AIORN)	31.000,00	
	Associação dos Reformados de Medas	1.500,00	
	Associação Festival de Gondomar	15.000,00	
	Associação Gen's Arte	750,00	
	Associação Gondomar Automóvel Sport	500,00	
	Associação Jovens de Zebreiros	500,00	
	Associação Juvenil Amigos Medas	2.900,00	
	Associação Juvenil Roda Viva	1.500,00	
	Associação Nacional de Esclerose Múltipla - ANEM	1.820,00	
	Associação Nacional Municípios Portugueses - ANMP	6.329,00	
	Associação Portuguesa Bibliotecários Arquiv.Documentos	180,00	
	Associação Portuguesa dos Municípios Com Centro Histórico	1.097,36	
	Associação Portuguesa Hab.Municip. APHM	1.000,00	
	Associação Promotora das Festas aos Padroeiros S.Pedro e S.Paulo	1.250,00	
	Associação Recreativa Briosos Valboenses	7.460,00	
	Associação Recreativa Cultural Desportiva Leões Ramalho	3.875,00	
	Associação Recreativa Cultural e Desportiva Vila Verde	1.500,00	
	Associação Recreativa Cultural e Social de Silveirinhos	16.015,25	
	Associação Recreativa e Desportiva Os Leões de Tardariz	500,00	
	Associação Recreativa Ferreirinha	3.850,00	
	Associação Recreativa Luz e Vida Gondomarense	10.500,00	
	Associação Recreativa Valboense"Luz e Vida"	785,00	
	Associação Social Estrelas de Silveirinhos	23.594,90	
	Associação Social e Recreativa do Bairro Mineiro S.P.Cova*	2.000,00	
	Associação Social Recreativa e Cultural Bem-Fazer Vai Avante	37.467,34	
	Augusto Fernando Neves Castro	300,00	
	Aurora Conceição Braga Pinto Silva	120,00	
	Banda Marcial S.Cristóvão de Rio Tinto	6.250,00	
	Banda Musical de Gondomar	13.325,00	
	Banda Musical De Melres	12.125,00	
	Banda Musical De S.Pedro Da Cova	7.125,00	
	Benvinda Cristina Artur	420,00	

# Transferências Correntes Concedidas para 2008

## Município de Gondomar

(designação da autarquia local)

Ano: 2008

(unidade: €)

Disposições Legais	Entidade	Valor	Observações
	Bombeiros Voluntários da Areosa	105.000,00	
	Bombeiros Voluntários de Gondomar	105.900,00	
	Bombeiros Voluntários de Melres	105.000,00	
	Bombeiros Voluntários de S.Pedro da Cova	105.000,00	
	Bombeiros Voluntários de Valbom	105.000,00	
	Bruno José Santos Oliveira	150,00	
	Caixa Previdência da Câmara e Serviços Municipalizados	1.652.174,12	
	Cândida Raquel Basílio Teixeira	210,00	
	Cantabile - Grupo Coral e Recreativo de Melres	2.350,00	
	Carina Isabel Marques Sá	280,00	
	Carla Cristina Rodrigues Silva	30,00	
	Carla Manuela Martins Cardoso	420,00	
	Carla Manuela Sousa Silva Cardoso	35,00	
	Carla Maria Barbosa Vieira	200,00	
	Carla Susana Castro Ferreira	315,00	
	Carlos Manuel Gonçalves Rodrigues	100,00	
	Carlos Manuel Melo Sousa	220,00	
	Carolina Alberta Oliveira da Cruz Soares Neves	150,00	
	Carolina Palmira Silva Matos Martins	240,00	
	Celso Manuel Santos Silva	35,00	
	Centro Ciclista de Gondomar	1.250,00	
	Centro Cultural e Desportivo Trabalhadores C.M.Gondomar	188.900,04	
	Centro Desportivo e Recreativo do Passal	8.085,00	
	Centro Popular Trabalhadores "Os Cruzadores Fânzeres"	1.875,00	
	Centro Popular Trabalhadores Unidos S.Pedro Cova	3.500,00	
	Centro Republicano e Democrático de Fânzeres	2.975,00	
	Centro Social Cultural Paroquia Valbom	21.845,02	
	Centro Social da Lomba	13.358,05	
	Centro Social de Soutelo	23.372,40	
	Centro Social Paróquia Rio Tinto	4.045,70	
	Centro Social Paroquial S. João da Foz do Sousa	1.389,30	
	Centro Social Paroquial Stº. António de Corim	6.444,90	

# Transferências Correntes Concedidas para 2008

## Município de Gondomar

(designação da autarquia local)

Ano: 2008

(unidade: €)

Disposições Legais	Entidade	Valor	Observações
	Centro União Juventude Lomba	3.035,00	
	Clara Silva Marques	180,00	
	Claudia Manuela Carvalho Santos	180,00	
	Clube Atlético de Rio Tinto	14.848,00	
	Clube de Patinagem de Baguim	6.560,00	
	Clube de Caça e Pesca de Aguiar	6.075,00	
	Clube de Caçadores de Gondomar	652,00	
	Clube Desportivo da Escola Secundária de Gondomar	6.392,00	
	Clube Futebol Os Barreirenses	3.281,00	
	Clube Gondomarense	2.500,00	
	Clube Náutico de Marecos	8.750,00	
	Clube Naval Infante D.Henrique	52.500,00	
	Clube Recreativo Ataense	63.340,00	
	Clube Recreativo Desportivo Dragões Valboenses	3.827,50	
	Clube Recreativo Desportivo Santa Cruz	9.680,00	
	Clube Recreativo Zebreirense	10.420,00	
	ContraCorrente - Fábrica Teatral, Associação Juvenil	1.700,00	
	Coral Fides - Orfeão de Valbom	9.170,00	
	Corpo Nacional Escutas	18.750,00	
	Creche Infantil "O Teu Filho"	2.835,20	
	Cristiana Maria Costa Barbosa	90,00	
	Cristina Maria Marinho Costa	200,00	
	Custódia Maria da Silva Barreira de Sousa	300,00	
	David Neves Sousa	75,00	
	David Santiago Nunes	1.000,00	
	De Mãos Dadas - Associação de Solidariedade Social	6.720,90	
	Deolinda Fátima Martins Cardoso Giesta	105,00	
	Deolinda Maria Guedes dos Santos Melo	140,00	
	Deolinda Rosa Jesus Gonçalves da Silva	135,00	
	Deolinda Rosa Ribeiro Gomes Ferreira	495,00	
	Diana Isabel Martins Ferreira Matos	180,00	
	DIANA RUTE CARDOSO PEREIRA	50,00	

# Transferências Correntes Concedidas para 2008

## Município de Gondomar

(designação da autarquia local)

Ano: 2008

(unidade: €)

Disposições Legais	Entidade	Valor	Observações
	Donana Pereira Vitória	330,00	
	Eduardo Vasco de Castro Balio	250,00	
	Elisabete Patrícia Peniche Costa Gil Melaia	60,00	
	Elisete Daniela da Silva Ribeiro	125,00	
	Eliza Assunção Ramos	100,00	
	Elsa Fernanda Moreira Pereira	320,00	
	Elvira Maria Castro Santos	210,00	
	Emília das Dores Jesus Sampaio	150,00	
	Ernesto Alberto Rosas Cardoso	180,00	
	Escola Desportiva e Cultural de Gondomar	24.211,35	
	Escola Dramática e Musical Valboense	12.105,00	
	Escola Secundária Gondomar	200,00	
	Escola Secundária Rio Tinto	200,00	
	Escola Secundária S.Pedro Cova	200,00	
	Escola Secundária Valbom	6.344,11	
	Ester Pinto Ribeiro	220,00	
	Estrelas Futebol Clube de Fânzeres	14.806,00	
	Estrelas Vasco da Gama Futebol Clube	1.406,00	
	Eulália Azevedo Oliveira	275,00	
	Eulália Ramos Cardoso Fonseca	100,00	
	Eva Maria Castro Valente Ribeiro Giesta	100,00	
	Fábrica da Igreja N.ª. S.ª. da Natividade - Pedrouços (Triana)	1.000,00	
	Fábrica da Igreja Paroquial de Rio Tinto	4.500,00	
	Fábrica da Igreja Paroquial da Freguesia St.º. António da Lomba	2.250,00	
	Fábrica da Igreja Paroquial de Baguim Monte	1.250,00	
	Fábrica da Igreja Paroquial de Fânzeres	750,00	
	Fábrica da Igreja Paroquial de Medas	2.000,00	
	Fábrica da Igreja Paroquial de S.Veríssimo de Valbom	1.375,00	
	Fábrica da Igreja Paroquial de Santo António Corim	750,00	
	Fábrica da Igreja Paroquial de St.ª. Cruz de Jovim	2.000,00	
	Fábrica da Igreja Paroquial S.Cosme	121.350,00	
	Fábrica da Igreja Paroquial S.João Foz do Sousa	2.250,00	

# Transferências Correntes Concedidas para 2008

## Município de Gondomar

(designação da autarquia local)

Ano: 2008

(unidade: €)

Disposições Legais	Entidade	Valor	Observações
	Fábrica da Igreja Paroquial Stª.Maria de Melres	2.000,00	
	FAPAG - Federação Associação Pais Concelho Gondomar	58.500,00	
	Federação Colectividades Gondomar	43.500,00	
	Federação Portuguesa de Ciclismo	9.500,00	
	Felismina Virginia Alves Moreira Rodrigues	80,00	
	Fernanda Manuel Gomes	300,00	
	Fernanda Rosa da Cruz Soares Tavares	385,00	
	Fernando de Sousa Silva	25,00	
	Filipa Marlene Marques Rodrigues Valente	50,00	
	Francisco Alberto Gonçalves Viana	50,00	
	Futebol Clube de Ramalde	26.817,00	
	Futebol Clube do Porto	50.000,00	
	Futebol Clube Unidos Pinheirense	4.917,00	
	Futsal da Ponte Rio Tinto	2.161,00	
	Gens Sport Clube	14.323,00	
	Germana Pereira Teixeira Ribeiro	210,00	
	Ginásio Clube de Valbom	24.406,50	
	Glória Cristina SalgueiroFerreira Dias	280,00	
	Gondomar Cultural-Assoc.Desenv. Desp.Cult.Ed.Gondomar	43.690,50	
	Gondomar Futsal Clube	13.175,00	
	Gondomar Sport Clube	80.240,00	
	Gramidense Infante Futebol Clube	5.883,00	
	Grupo Columbófilo de Gondomar	11.600,00	
	Grupo Coral de Baguim - Associação Cultural	4.700,00	
	Grupo Coral Kyrios	5.200,00	
	Grupo Coral Senhor Dos Aflitos	3.750,00	
	Grupo de Música Tradicional Portuguesa "Arco do Bojo", CRL	4.900,00	
	Grupo de Teatro Ponto Convergente	1.100,00	
	Grupo Desportivo Baguim Do Monte	7.893,00	
	Grupo Desportivo de Entre Cancelas	1.300,00	
	Grupo Desportivo e Coral de Fânzeres	36.275,00	
	Grupo Desportivo Farlab	860,00	

# Transferências Correntes Concedidas para 2008

## Município de Gondomar

(designação da autarquia local)

Ano: 2008

(unidade: €)

Disposições Legais	Entidade	Valor	Observações
	Grupo Desportivo Luz Verde	4.335,00	
	Grupo Desportivo Os Lusitanos de Rio Tinto	395,00	
	Grupo Desportivo Presa do Monte	670,00	
	Grupo Dramático e Beneficente Rio Tinto	3.000,00	
	Grupo Etnográfico da Escola Preparatória de Rio Tinto	1.250,00	
	Grupo Etnográfico de Valbom	1.250,00	
	Grupo Folclórico de S. Cosme	16.150,00	
	Grupo Folclórico e Cultural de Tardariz	2.400,00	
	Grupo Folclórico e Etnográfico S.Pedro da Cova	4.800,00	
	Grupo Folclórico Infantil N.ª.Sr.ª. da Lapa	6.286,00	
	Grupo Psallite	3.250,00	
	Grupo Zés Pereiras do Passal	1.125,00	
	Helder Silvio Martins Lopes	250,00	
	Hortência Romão	70,00	
	Ihor Zakharuk	20,00	
	Irmandade da Santa Casa da Misericórdia de Vera Cruz Gondomar	86.797,25	
	Isabel Carmen Sousa Castro Queirós	200,00	
	Isabel Correia Castro	25,00	
	Isabel Maria Barbosa Köch	62,50	
	Isabel Maria Valente Gomes Carneiro	25,00	
	Jacinta Rosa Mendes Ferreira	75,00	
	Jerónima Conceição Santos Sousa	180,00	
	Joaninha Manuel João Martins	315,00	
	João André Ferreira Matos	500,00	
	João António Lopes	62,50	
	João Paulo Martins Ferreira	125,00	
	João Paulo Santos Ferreira	100,00	
	Joaquim Salgueiro Ferreira	585,00	
	Jorge António Sousa Monteiro	50,00	
	Jorge Fernando Sousa Martins Leal	80,00	
	Jorge Manuel Neves Silva	35,00	
	José Mário Martins Lima Araújo	70,00	

# Transferências Correntes Concedidas para 2008

## Município de Gondomar

(designação da autarquia local)

Ano: 2008

(unidade: €)

Disposições Legais	Entidade	Valor	Observações
	José Moreira Melro	20,00	
	José Olindo Santos Moreira	60,00	
	José Oliveira Neves	180,00	
	Jose Santos Silva Cardoso	25,00	
	Junta de Freguesia Baguim do Monte	152.034,24	
	Junta de Freguesia da Lomba	162.659,86	
	Junta de Freguesia das Medas	96.109,21	
	Junta de Freguesia de Covelo	109.485,22	
	Junta de Freguesia de Fânzeres	238.632,79	
	Junta de Freguesia de Foz do Sousa	194.196,50	
	Junta de Freguesia de Gondomar(S.Cosme)	277.171,97	
	Junta de Freguesia de Jovim	140.182,43	
	Junta de Freguesia de Melres	155.122,76	
	Junta de Freguesia de Rio Tinto	412.676,32	
	Junta de Freguesia de S. Pedro da Cova	231.414,19	
	Junta de Freguesia de Valbom	173.032,98	
	Juventude Desportiva de Gondomar	5.315,00	
	Juventus da Triana Futebol Clube	1.155,00	
	Laurinda Paula Santos Coutinho	210,00	
	Leões Valboenses Futebol Clube	5.489,00	
	Liga-Dura, Cultura, Espectáculo e Conhecimento	15.652,00	
	Lígia Patrícia Martins França	35,00	
	Luciana Fernandes Maurito Maia	30,00	
	Luzia Maria Pinto Amaro	150,00	
	Manuel Arnaldo Andrade Silva	75,00	
	Manuel Jesus da Silva	100,00	
	Manuel Oliveira Teixeira Botelho	40,00	
	Manuela Maria Ramos Pinto	275,00	
	Márcia Andreia Pinto Alves Carvalho	180,00	
	Margarida Ferreira	175,00	
	Margarida Moreira Pinto	150,00	
	Maria Adelaide Silva Nunes Machado	180,00	

# Transferências Correntes Concedidas para 2008

## Município de Gondomar

(designação da autarquia local)

Ano: 2008

(unidade: €)

Disposições Legais	Entidade	Valor	Observações
	Maria Adelaide Soares Madureira Lopes	40,00	
	Maria Adélia Silva Soares	105,00	
	Maria alice Pereira Guedes Vieira	25,00	
	Maria Alice Santos Pereira Castro	90,00	
	Maria Amélia Matos Carvalho	100,00	
	Maria Armanda Martins Moreira	160,00	
	Maria Arminda Silva Teixeira Borges	75,00	
	Maria Aurora Caetano Pinto Almeida	210,00	
	Maria Celeste Anjos Oliveira	20,00	
	Maria Celeste Santos Oliveira	385,00	
	Maria Conceição Cerqueira Monteiro	300,00	
	Maria Conceição Fernandes Borges	120,00	
	Maria Conceição Ornelas Luís	240,00	
	Maria Cristina Moreira Jesus	150,00	
	Maria Cristina Oliveira Lopes	105,00	
	Maria da Conceição Loureiro da Silva	275,00	
	Maria da Conceição Santos Moreira Machado	210,00	
	Maria da Conceição Sousa Bessa	125,00	
	Maria da Conceição Sousa Faria Silva	80,00	
	Maria da Glória Santos Bernardo	210,00	
	Maria da Glória Silva França	120,00	
	Maria de Fátima Rodrigues Moreira	250,00	
	Maria de Fátima Soares Ribeiro Martins	125,00	
	Maria de Fátima Teixeira Cardoso Ferreira	160,00	
	Maria de Lurdes Pontes	50,00	
	Maria do Céu Mendes da Silva Zeferino	35,00	
	Maria do Céu Oliveira Silva Ramalho	180,00	
	Maria dos Anjos Jesus Fernandes	175,00	
	Maria Fátima Sousa Pereira	50,00	
	Maria Fernanda da Silva Peixoto	210,00	
	Maria Glória Silva Santos Madureira	75,00	
	Maria Idalina Navarro Cardoso	150,00	



# Transferências Correntes Concedidas para 2008

## Município de Gondomar

(designação da autarquia local)

Ano: 2008

(unidade: €)

Disposições Legais	Entidade	Valor	Observações
	Maria irene Vieira Castro Ferreira	240,00	
	Maria Isabel Brito Vitorino	90,00	
	Maria João Diogo	40,00	
	Maria José Conceição Lima	180,00	
	Maria Júlia Jesus Vieira Costa	125,00	
	Maria Júlia Silva Marinho	275,00	
	Maria La Salete Passagem Neves Dias	180,00	
	Maria Laura Silva	75,00	
	Maria Licínia Cruz Oliveira	240,00	
	Maria Lucinda Silva Moita Monteiro	180,00	
	Maria Manuela Delgado Luís	270,00	
	Maria Raquel Moreira Luis Freitas	50,00	
	Maria Rosa Cruz	20,00	
	Maria Susana Carvalho Teixeira	240,00	
	Maria Teresa Moreira Martins	75,00	
	Mariana Martins Machado Rocha	125,00	
	Marina Sofia Moreira Carvalho	30,00	
	Mário da Silva Alves	75,00	
	Marlene Cristina Sousa Carvalheira	350,00	
	Marlene Maria Guedes Oliveira	420,00	
	Marlene Maria Santos Oliveira Carvalho	120,00	
	Mavilde Silva Oliveira Pedrosa	270,00	
	Medense Futebol Clube	10.490,00	
	Miguel Sousa Moreira	320,00	
	Mosteiro Futebol Clube (R.T)	387,00	
	Nádia Susana Gonçalves de Matos	40,00	
	Nito José Nguangua	210,00	
	Núcleo Sportinguista do Concelho de Gondomar	2.575,00	
	Obra Amici Boni Consilii - ABC	2.088,20	
	Octávio Marcelo Pereira Rodrigues	50,00	
	Odete Alexandra Pereira Barbosa	160,00	
	Orfeão de Gondomar	10.810,00	

# Transferências Correntes Concedidas para 2008

## Município de Gondomar

(designação da autarquia local)

Ano: 2008

(unidade: €)

Disposições Legais	Entidade	Valor	Observações
	Orfeão de Rio Tinto	6.540,00	
	Otilia Pereira Teixeira	210,00	
	Patrícia Fernanda Pereira Reis Neto	330,00	
	Patrícia Raquel Sousa Mesquita Marinho	180,00	
	Paula Cristina Caldeira Pereira Ferreira Bastos	150,00	
	Paula Cristina Gonçalves Moura	180,00	
	Paula Cristina Nogueira Martins	210,00	
	Paula Cristina Santos Gandra Ferreira Silva	75,00	
	Paula Cristina Santos Moreira Silva	240,00	
	Paula Luísa Carvalho Pinto Ferreira	245,00	
	Paula Maria Santos Pinto	240,00	
	Paula Sofia Martins Ferreira Santos	70,00	
	Paula Susana Martins Oliveira	140,00	
	Paula Susana Salgado Guerra Martins	270,00	
	Paulo Fernando Monteiro Vieira Freire	420,00	
	Paulo Jorge Vieira Sousa Pereira	210,00	
	Perpétua Zulmira de Oliveira Silva Cruz	120,00	
	Portucalea - Associação Florestal do Grande Porto	6.000,00	
	Ramiro Fernando Magalhães Teixeira	100,00	
	Rancho Folclórico As Ceifeiras Santa Maria de Medas	1.250,00	
	Rancho Folclórico Danças e Cantares"As Farrapeir.B.Monte"	1.250,00	
	Rancho Folclórico de Gens	5.325,00	
	Rancho Folclórico do Passal - S.Pedro da Cova	4.800,00	
	Rancho Folclórico e Etnográfico das Lavradeiras de Jovim	1.250,00	
	Rancho Folclórico N.ª. Sr.ª. da Piedade	2.500,00	
	Rancho Folclórico Zebreiros	3.525,00	
	Rancho Regional Fânzeres	3.000,00	
	Raquel Patrícia Cardoso Costa	210,00	
	Raquel Patrícia Silva Neves	75,00	
	Ricardo Jorge Camilo Rodrigues	80,00	
	Ricardo José Oliveira Silva Ramos Costa	150,00	
	Rita Jesus Barbosa Silva Sousa Oliveira	75,00	

# Transferências Correntes Concedidas para 2008

## Município de Gondomar

(designação da autarquia local)

Ano: 2008

(unidade: €)

Disposições Legais	Entidade	Valor	Observações
	Rogério Filipe Soares Moreira	40,00	
	Rosa Aurora Santos Martins	25,00	
	Rosa Castro Oliveira	80,00	
	Rosa Maria Araújo Ribeiro	90,00	
	Rosa Maria Correia Silva Pereira Pinto	210,00	
	Rosa Maria Monteiro	220,00	
	Rui Manuel Costa Lopes	90,00	
	Rui Manuel dos Santos Neves	50,00	
	Rute Isabel Aguiar Lopes Sousa	240,00	
	Rute Isabel Mack Gonçalves Cunha	75,00	
	Sandra Cristina Silva Vieira Martins	200,00	
	Sandra Marisa Paulo Pereira Rocha	360,00	
	Sandra Marisa Santos Silva	90,00	
	Sandra Mónica Pinto Pereira	420,00	
	Sandra Santos Almeida	60,00	
	Seminário Missionário Padre Dehon	500,00	
	Sergiy Tselikov	35,00	
	Sílvia Elisabete Correia Vigário Silva Monteiro	330,00	
	Silvina Castro Pinho	50,00	
	Silvina Maria Azevedo Ribeiro	150,00	
	Sociedade Columbófila da Foz do Sousa	920,00	
	Sociedade Columbófila Dez de Junho	3.350,00	
	Sociedade Columbófila Pedroense	920,00	
	Sofia Alexandra Soares Machado	70,00	
	Sofia Patrícia Ferreira Cardoso	315,00	
	Sonia Oscarina Ferreira Bastos	280,00	
	Sport Clube De Rio Tinto	46.570,00	
	Sport Clube Montezelo, S.C.M.	4.500,00	
	Susana Ferreira da Silva Borges Monteiro	210,00	
	Susana Maria Martins Oliveira	150,00	
	Susana Maria Oliveira Costa Gouveia	175,00	
	Susana Sofia Soares Pereira	180,00	

# Transferências Correntes Concedidas para 2008

## Município de Gondomar

(designação da autarquia local)

Ano: 2008

(unidade: €)

Disposições Legais	Entidade	Valor	Observações
	Tânia Raquel Moreira Alves	125,00	
	Taxis Centrais Venda Nova Lda	98,01	
	Teresa Maria Oliveira F.s.ribeiro	120,00	
	Teresa Maria Soares Magalhães	140,00	
	União Desportiva Sousense	28.000,00	
	Urbanização do Monte Futebol Clube	2.250,00	
	Vera Lúcia Martins Gomes	250,00	
	Vilar Futsal Clube Desportivo	3.125,50	
	Vivanimal - Associação de Defesa dos Direitos dos Animais	1.000,00	
	<b>Total:</b>	<b>7.095.811,45</b>	

# Transferências Capital Concedidas para 2008

## Município de Gondomar

(designação da autarquia local)

Ano: 2008

(unidade: €)

Disposições Legais	Entidade	Valor	Observações
	Assembleia de Rio Tinto	2.383,20	
	Associação Desportiva de S.Pedro da Cova*	6.250,00	
	Associação Apoio Deficiente Gondomar	6.737,06	
	Associação Artística de Gondomar - A.R.G.O.	157,30	
	Associação Cultural e Recreativa Teatro e Marionetas Mito do Homem Plantado	1.446,00	
	Associação Desportiva e Recreativa Ponte Rio de Tinto	332,50	
	Associação Nacional de Esclerose Múltipla - ANEM	477,71	
	Associação Recreativa Cultural Desportiva Leões Ramalho	3.360,00	
	Associação Recreativa Cultural e Social de Silveirinhos	89,00	
	Associação Social Estrelas de Silveirinhos	7.182,30	
	Associação Social Recreativa e Cultural Bem-Fazer Vai Avante	879,62	
	Banda Marcial S.Cristóvão de Rio Tinto	1.205,50	
	Banda Musical de Gondomar	500,00	
	Banda Musical De Melres	2.686,00	
	Centro Ciclista de Gondomar	12.275,00	
	Centro Social Cultural Paroquia Valbom	71.762,00	
	Centro Social da Lomba	3.967,89	
	Centro Social de Soutelo	5.407,80	
	Centro Social Paróquia Rio Tinto	15.711,46	
	Centro Social Paroquial S. João da Foz do Sousa	450,00	
	Centro Social Paroquial Stº. António de Corim	5.299,40	
	Clube de Caça e Pesca de Aguiar	1.200,00	
	Clube Futebol Os Barreirenses	255,00	
	Clube Gondomarense	12.500,00	
	Corpo Nacional Escutas	15.781,00	
	Creche Infantil "O Teu Filho"	1.926,00	
	De Mãos Dadas - Associação de Solidariedade Social	2.767,70	
	Escola Dramática e Musical Valboense	3.666,30	
	Estrelas Futebol Clube de Fânzeres	3.818,00	
	Fábrica da Igreja Paroquial S.Cosme	168.708,48	
	Fábrica da Igreja Paroquial S.João Foz do Sousa	50.000,00	
	Fábrica da Igreja Paroquial Stª.Maria de Melres	15.000,00	

# Transferências Capital Concedidas para 2008

## Município de Gondomar

(designação da autarquia local)

Ano: 2008

(unidade: €)

Disposições Legais	Entidade	Valor	Observações
	Federação Colectividades Gondomar	2.500,00	
	Grupo Desportivo e Coral de Fânzeres	1.967,00	
	Grupo Dramático e Beneficente Rio Tinto	2.030,00	
	Grupo Folclórico e Etnográfico S.Pedro da Cova	14.908,87	
	Grupo Folclórico Infantil N.º Sr.ª. da Lapa	32.493,94	
	Irmandade da Santa Casa da Misericórdia de Vera Cruz Gondomar	8.238,82	
	Liga-Dura, Cultura, Espectáculo e Conhecimento	262,00	
	Lipor	988.461,53	
	Obra Amici Boni Consilii - ABC	4.203,40	
	Orfeão de Gondomar	2.010,00	
	Rancho Folclórico As Ceifeiras Santa Maria de Medas	898,00	
	Sport Clube Montezelo, S.C.M.	800,00	
	União Desportiva Sousense	4.187,00	
	<b>Total:</b>	<b>1.487.142,78</b>	

### 8.3.4.4 - Transferências correntes obtidas

Câmara Municipal de Gondomar

Ano: 2008

(unidade €)

Disposições Legais	Finalidade	Entidade Financiadora	Transferencias orçadas	Transferencias obtidas	Observações
OE 2008	FEF - Fundo equilibrio Financeiro	DGAL	7.141.717,00	7.141.717,00	
OE 2008	Fundo Social Municipal	DGAL	2.279.936,00	2.279.936,00	
OE 2008	Participação no IRS	DGAL	4.031.539,00	4.031.539,00	
OE 2008	Transportes Escolares	DGAL	a)	89.022,00	
DL 154/81	Feira de Artesanato	Instituto do Emprego e Form. Prof.	a)	3.800,00	
PEPAL	Programa de Estágios Profissionais	FSE	a)	34.507,34	
POPH	Planos para a Igualdade	FSE	a)	796,64	
DL 13/99	Processo eleitoral	STAPE	a)	2.562,87	
Protocolo de Cooperação	Gabinete Técnico Florestal	APIF	a)	24.000,00	
Protocolo de Cooperação	Componente Social	DREN	a)	511.504,50	
Protocolo de Cooperação	Refeições escolares	DREN	a)	285.745,32	
Protocolo de Cooperação	Auxiliares de Acção Educativa	DREN	a)	533.978,97	
Protocolo de Cooperação	Actividades Extra curriculares	DREN	a)	1.055.800,84	
2001PT 160PC 003	URBAN II	FEDER	356.801,00	235.159,64	
Protocolo de Cooperação	Acolhimento de Crianças em risco	Instituto da Segurança Social	a)	22.489,32	
483/2.1/C/NOR	POS - Conhecimento	FEDER - Prog. Operacional Sociedade do ConhecimentoMinistério da Ciencia, tecnologia e Ensino Superior	249.346,00	67.556,40	
20/4,3/c/cen	POS - Conhecimento	Ministério da Ciencia, tecnologia e Ensino Superior	a)	938,10	
Sub acção 3.4 Norte prevenção	Programa AGRIS	FEDER	76.616,00	52.205,53	
Protocolo de Cooperação	Programa AGRIS	Ministério da Agricultura - IFADAP	a)	17.401,85	
Protocolo de Cooperação	Biblioteca Municipal	Instituto do Livro	236.950,00	66.316,00	
Protocolo nº 313/2003	Regime Legal Poluição Sonora - Mapas do Ruído	Ministério das Cidades, Ordenemnto do Território e Ambiente	a)	6.250,00	
Acordo Geral Adesão - Maio 1993	Arrendamento de fogos de habitação social	IHRU	225.000,00	0,00	
		a) - Valor global orçado	3.200.000,00		
		<b>Total</b>	<b>17.797.905,00</b>	<b>16.463.227,32</b>	

### 8.3.4.5 - Transferências de capital obtidas

Câmara Municipal de Gondomar

Ano: 2008

(unidade €)

Disposições Legais	Finalidade	Entidade Financiadora	Transferencias orçadas	Transferencias obtidas	Observações
OE 2008	FEF - Fundo equilibrio Financeiro	DGAL	4.761.144,00	4.761.144,00	
Candidura 483/2.1/C/NOR	POS Conhecimento	FEDER	a)	21.152,94	
	POS Conhecimento - Metropolis Digital	FEDER	a)	256.866,42	
Candidura 187/2002	POLIS	PIDACC	6.733.772,00	1.000.000,00	
Acordo Geral Adesão - Maio 1993	Aquisição/arrendamento de fogos destinados a habitação social	IHRU	1.339.000,00	1.352.485,60	
Acordo Geral Adesão - Maio 1994	Programa PRO - Habita	IHRU	380.000,00	0,00	
2001PT 160PC 003	URBAN II	FEDER	1.032.531,00	476.930,54	
Candidatura07/AMP-013/1.2	ON - estrada D. Miguel	ON - FEDER	b)	1.142.792,61	
PO-Norte	ON - Infraestruturas de eixos viários de Gondomar	ON - FEDER	b)	88.650,07	
Candidatura06/AMP-006/1.2	ON -Construção da Nova Ponte de Foz do Sousa	ON - FEDER	b)	170.873,94	
PO-Norte	ON - Parque escolar	ON - FEDER	b)	61.726,24	
PO-Norte	ON - Pavilhão Multiusos	ON - FEDER	b)	345.475,78	
DL111/87 e DL 384/87	Biblioteca Municipal	PIDACC	1.159.312,00	318.378,00	
Acordo de Colaboração	ETAR de Gramido	DGAL	638.258,00	52.744,06	
Sub acção 3.4 Norte prevenção	Programa AGRIS	FEDER	7.200,00	0,00	
		a) - Valor global orçado	77.634,00		
		b) - Valor global orçado	2.308.844,00		
		<b>Total</b>	<b>18.437.695,00</b>	<b>10.049.220,20</b>	



8.3.6.1 - Empréstimos

CÂMARA MUNICIPAL DE GONDOMAR

ANO  
2008

MAPA DOS EMPRÉSTIMOS A MÉDIO E LONGO PRAZO																						
Data aprov. Ass. Mun	Data contrato	Visto Tribunal Contas		FINALIDADES	limite endividamento - legislação	Entidade Credora	Capital		Taxa de juro		Prazo de amortização	Anos decorridos	Encargos do ano			Encargos pagos no ano			Amortizações acumuladas	Encargos do ano vencidos e não pagos	Divida em 1 de Janeiro	Divida em 31 de Dezembro
		Nº registo	Data				Contratado	Utilizado	inicial	actual			Amortização	Juros	Juros de mora	Amortização	Juros	Juros de mora				
25-07-97	18-12-96	89023	04-12-96	Aquisição de 88 fogos no lugar de Fontela destinados a arrendamento - PER - (I)	(b)	C.G.D.	1.425.988	1.425.988	1,0	0,9	25	10	55.451,99	16.003,84		55.451,99	16.003,84		603.713		877.728	822.276
25-07-97	20-03-97 28-12-98	6298 37366	10-02-97 15-10-98	Construção de 404 fogos no Bairro Mineiro destinados a arrendamento - PER - (I)	(b)	C.G.D.	7.651.560	7.140.003	0,9	0,9	25	7	255.002,46	98.918,02		255.002,46	98.918,02		2.302.765		5.092.240	4.837.238
25-07-97	01-08-97 29-01-98	35560 7154	07-07-97 11-3-98	Construção de fogos em várias freguesias destinados a arrendamento - PER (I)	(b)	CISF/ BFB	27.043.332	27.043.332	1,5	0,9	25	9	1.027.717,22	281.780,00		1.027.717,22	281.780,00		10.154.470		17.916.579	16.888.862
11-02-00	08-08-00	1486	12-07-00	Aquisição de 25 fogos no lugar da Triana destinados a arrendamento - PER (I)	(b)	C.G.D.	491.805	491.805	1,2	0,8	20	6	23.513,00	4.470,13		23.513,00	4.470,13		189.226		326.092	302.579
23-05-97	19-05-97	35553	07-07-97	Financiamento de 900 000 contos (I)	(c)	BFB	4.489.181	4.489.181	5,8	2,8	10	7	448.918,10	47.233,41		448.918,10	47.233,41		3.815.804		1.122.295	673.377
11-02-00	15-11-00	3593	20-04-01	Empréstimo de financiamento ao plano de actividades-investimento II - (N)	—	BTB	14.963.937	14.963.937	4,5	3,5	10	5	1.496.393,76	305.529,46		1.496.393,76	305.529,46		9.601.861		6.858.470	5.362.076
13-07-01	03-09-01		a)	Empréstimo destinado a obras de reparação dos danos causados pelas intempéries (I)	(a)	CGD	1.246.995	962.128	2,4	1,6	20	3	48.507,98	21.212,70		48.507,98	21.212,70		200.038		810.598	762.090
16-06-05	23-06-05	1886	31-08-05	Financiamento à construção do Pavilhão Multiusos de Gondomar - (FEDER) - (I)	(d)	BST	9.000.000	9.000.000	2,2	3,0	19	3	473.684,20	405.186,18		473.684,20	405.186,18		1.065.789		8.407.895	7.934.211
28-02-07	17-09-07	1415	04-02-08	Financiamento à aquisição de 156 fogos habitação social na M6 S. Pedro da Cova (N)	—	CGD	4.007.516	4.007.516	2,2	2,2	25	1	59.926,26	45.341,76		59.926,26	45.341,76		59.926		0	3.947.590
28-02-07	17-09-07	1414	04-02-08	Financiamento à aquisição de 93 fogos habitação social na Zorra (N)	—	CGD	2.214.789	2.214.789	2,2	2,2	25	1	33.118,76	25.058,53		33.118,76	25.058,53		33.119		0	2.181.670
28-02-07	17-09-07	1413	04-02-08	Financiamento à aquisição de 100 fogos habitação social em Baguim do Monte (N)	—	CGD	2.601.644	2.601.644	2,2	2,2	25	1	39.179,56	28.750,02		39.179,56	28.750,02		39.180		0	2.562.464
28-02-07	07-05-07	1409	04-02-08	Financiamento à aquisição de fogos habitação social - complementar (N)	—	BST	4.400.000	4.400.000	4,8	5,0	25	1	68.246,89	152.869,77		68.246,89	152.869,77		68.247		0	4.331.753
TOTAL							79.536.746	78.740.323					4.029.660,18	1.432.353,82	0	4.029.660,18	1.432.353,82		28.134.136,60		41.411.897	50.606.186

a) Empréstimo contraído ao abrigo do DL 38-C/2001 de 8/2-dispensa de fiscalização prévia - Lei 2-A/2001 e Lei 11/2001

O Responsável da Divisão Financeira,

(b) - Decreto-Lei 163/93 de 7 de Maio - artº 21 aditado pela Lei nº 34/96 de 29/8. - Lei nº 2/2007 - artº61º

(c) - Lei nº 42/98 de 6/8 - al) c do nº 6 do artº 24º - Lei nº 2/2007 - artº61º

Limite de endividamento: (IMI+Autarquia+IMT+Sisa+Veículos+Derrama+FEF+Part. IRS) = 37 025 987 €

Capacidade de endividamento utilizada (Empréstimos não excepcionados) : 18 385 554 €

# Município de Gondomar

## Endividamento - Outras Dívidas a Terceiros

Ano:

2008

Caracterização da Dívida		Dívida em 1 de Janeiro	Dívida em 31 de Dezembro	Observações
2211000013	Agostinho Martins de Castro & Filho, Ld <sup>a</sup> .	27,10	860,74	
2211000016	V.Coutinho Ld <sup>a</sup> .	881,57	668,40	
2211000024	Auto Lux - Diamantino Ferreira Navais Carvalho, Ld	772,77	2.660,53	
2211000038	António da Rocha Bento, Ld <sup>a</sup> .	438,14	1.402,53	
2211000044	Areal Editores - S.A.	0,00	2.960,26	
2211000050	Auto Molas - Costa & Alberto Ld.	1.112,06	1.961,63	
2211000067	Brisa Auto-Estradas de Portugal,S.A.	0,00	3,75	
2211000091	Mário Gonçalves Lda.	1.371,18	747,50	
2211000106	Cepsa Portuguesa Petróleos, S.A.	4.526,90	6.408,47	
2211000122	Caminhos de Ferro Portugueses	0,00	58,40	
2211000140	Eurest (Portugal) - Sociedade Europeia de Restaura	15.679,38	3.673,04	
2211000141	Deco - Associação Portuguesa P <sup>a</sup> . Defesa Consumidor	1.118,49	1.109,24	
2211000166	António de Sousa Ramos & Filhos, Ld <sup>a</sup> .	539,71	536,65	
2211000175	Hilti <Portugal> Produtos E Servicos,Ld <sup>a</sup> .	0,00	724,64	
2211000200	Auto Direcções de Valbom, Ld <sup>a</sup> .	23.515,94	27.410,93	
2211000201	Auto Impec-Comércio de Peças Auto, Ld <sup>a</sup> .	797,17	665,86	
2211000206	Auto Sueco,Ld <sup>a</sup> .	21.009,47	14.841,88	
2211000208	Auto- Viação Feirense,Ld <sup>a</sup> .	507,06	5.457,55	
2211000226	Empresa de Transportes Gondomarense,Ld <sup>a</sup> .	580,00	45.130,60	
2211000243	Ferreira Dias & Almeida,Ld <sup>a</sup> .-Restaurante Ouro	0,00	31,70	
2211000260	Molanorte de Guedes, Fonseca & Ca, Lda	843,04	4.557,14	
2211000266	Gondomáquinas - Maquinas e Ferramentas,Ld <sup>a</sup> .	0,00	538,70	
2211000269	Gráfica Ideal de Águeda - Indústria Gráfica, S.A.	31,40	0,00	
2211000279	Gustavo Cudell, Ld <sup>a</sup> .	520,43	0,00	
2211000284	Jerónimo de Castro Neves, Ld <sup>a</sup> .	4.286,68	11.745,30	
2211000288	António Oliveira Cardoso - Ourives - Fabricante de	1.052,70	0,00	
2211000294	Jorge Gonçalves dos Santos & Alvarinho,Ld <sup>a</sup> .	365,38	171,20	
2211000311	Hst - Higiene e Segurança no Trabalho,Ld <sup>a</sup> .	22,65	120,96	

# Município de Gondomar

## Endividamento - Outras Dívidas a Terceiros

Ano:

2008

Caracterização da Dívida		Dívida em 1 de Janeiro	Dívida em 31 de Dezembro	Observações
2211000314	Repórter - Artes Gráficas - Edição de Publicações,	665,50	900,00	
2211000316	Damião Carlos Martins Coelho	0,00	492,00	
2211000319	Carroper - Constr.e Reparação de Carroçarias, Ldª.	0,00	1.800,00	
2211000328	Siq - Indústrias Químicas, Ldª.	381,63	0,00	
2211000343	Teprocil - Tecnologias e Produtos Para Construção	744,15	2.128,50	
2211000350	Triquímica - Soluções Químicas e Ambientais, S.A.*	656,12	507,00	
2211000355	António S. Dias Coutinho - FARBATA	251,08	0,00	
2211000367	Licínio Madureira, Ldª.	45,98	0,00	
2211000369	Océ Portugal - Equipamentos Gráficos, S.A.	149,52	137,36	
2211000372	Gondomadeiras - Martins & Filhos Ldª.	690,77	586,90	
2211000379	Manquitec Atlântico - Prod. Manutenção Industrial,	3.025,00	3.000,00	
2211000390	Mário Silva & Gandra, Ldª.	2.124,53	28,20	
2211000406	Mofil - Metalúrgica Morais & Filhos, Ldª.	477,95	8.670,00	
2211000426	Rui & Ferreira - Com. de Mat.de Escrit.e Informáti	1.795,85	1.532,82	
2211000455	Alfredo Bastos Ldª.	46,31	0,00	
2211000464	Restaurante Aliança , Ldª. - O Aníbal	0,00	41,30	
2211000465	Restaurante Casa Lindo de Gracinda O.Vigário Sousa	0,00	32,00	
2211000469	CTC, LDª. - Máquinas, Assistência e Peças	0,00	602,22	
2211000484	Rotor - Sociedade de Comércio e Representações, S.	0,00	3.372,59	
2211000494	Sociedade Transportes Colectivos do Porto - STCP	2.689,90	2.376,00	
2211000496	Servisan - Produtos de Higiene, S.A.	3.426,23	3.364,90	
2211000501	Sinalnorte-Sinalização e Marcação de Estradas, Ldª	803,20	382,32	
2211000503	Aranda - Papelaria e Artigos de Escritório, Ldª.	284,23	165,43	
2211000515	Vianas - Máquinas, Ferramentas e Material de Incê	249,51	321,46	
2211000522	Mecanofluidos - Instalações Electromecânicas e Red	283,14	2.364,00	
2211000559	Edições Afrontamento, Ldª.	0,00	6,41	
2211000573	Sinat - Sinalização de Trânsito Poliéster, Ldª.	3.493,88	90,00	
2211000597	Rentokil Initial Portugal-Serv.Protecção Ambiental	1.346,15	76,00	

# Município de Gondomar

## Endividamento - Outras Dívidas a Terceiros

Ano:

2008

Caracterização da Dívida		Dívida em 1 de Janeiro	Dívida em 31 de Dezembro	Observações
2211000606	Carvalho, Baptista & C <sup>ª</sup> , S.A.	757,56	1.536,31	
2211000632	Imprensa Municipalista	0,00	146,40	
2211000645	União Transportes Carvalhos, Ld <sup>ª</sup> .	39,83	41,50	
2211000657	Joaquim António Gonçalves da Silva	10,45	177,60	
2211000658	O.M.S.-Mater.Constr.-Oliv.M.& Soares,Sa	0,00	2.474,43	
2211000664	Júlio Augusto da Cunha Santos	591,41	2.045,41	
2211000697	MEEI - Material Eléctrico e Iluminação, Ld <sup>ª</sup> .	2.713,03	3.970,03	
2211000706	Alberto de Oliveira, Herdeiros, Ld <sup>ª</sup> .	606,35	1.047,50	
2211000709	Barbot - Industria de Tintas S.A	1.126,81	6.729,67	
2211000725	R & G Rogranit Gralpe - Granitos, Ld <sup>ª</sup> .	101,20	841,15	
2211000753	Sopsa - Representações e Comércio, Lda.	5.687,00	0,00	
2211000763	Jose Manuel Santos Nunes Rodrigues	0,00	156,00	
2211000765	Jose Jesus Freitas - Mec.G.P.Maq.Ouriv.	1.569,37	4.622,40	
2211000779	Tubani - Fábrica de Artefactos de Cimento, Ld <sup>ª</sup> .	2.540,27	278,52	
2211000780	Presdouro - Pré-Esforçados Beira Douro, S.A.	108,30	75,60	
2211000796	Et- Empresa Export - Import e Cooperação Industria	1.865,34	713,39	
2211000806	Priberam Informática, Ld <sup>ª</sup> .	0,00	1.255,20	
2211000807	Zanancho - Soc.de Com., Imp.e Export. M.Hidráulic	1.128,93	122,99	
2211000816	CDI - Companhia Distribuidora de Informática, Ld <sup>ª</sup> .	0,00	84,30	
2211000819	Padaria Alto da Serra - Indústria de Panificação,	654,85	86,41	
2211000825	Topack-Industria Plasticos,Sa	0,00	4.320,00	
2211000850	Moviter - Equipamentos, Ld <sup>ª</sup> .	0,00	479,09	
2211000888	Silva Gravador - Carimbos e Gravuras, Ld <sup>ª</sup> .	16,34	0,00	
2211000889	Emplas - Tintas e Vernizes, Ld <sup>ª</sup> .	0,00	2.739,00	
2211000897	Madeinoxpro, Ld <sup>ª</sup> .	0,00	178,03	
2211000929	Gondotecla de Augusto Castro Ribeiro	28,19	13,20	
2211000930	Emílio de Azevedo Campos, S.A.	1.019,55	0,00	
2211000940	Auto Agricola de Assões, Lda.	115,62	141,60	

# Município de Gondomar

## Endividamento - Outras Dívidas a Terceiros

Ano:

2008

Caracterização da Dívida		Dívida em 1 de Janeiro	Dívida em 31 de Dezembro	Observações
2211000967	Sistelmar - Sociedade de Construções, Ldª.	0,00	1.550,92	
2211000988	Instituto da Construção	18.984,90	0,00	
2211000999	Alcatifas das Antas - Oliveiras, Freire & Cª., Ldª	0,00	99,00	
2211001005	PM - Informática Equipamentos Consumíveis para Inf	3.887,62	2.914,66	
2211001015	Machado & Rabaça Ldª.	0,00	204,00	
2211001053	Só - Redes - Produtora de Telas Metálicas, Ldª.	78,65	0,00	
2211001057	Manporto - Comércio de Veículos,Ldª.	73,21	64,49	
2211001060	Artes Gráficas - Coopicart	278,30	1.663,68	
2211001068	Sportorion - Gestão de Equipamentos Desportivos, L	735,62	0,00	
2211001069	Pronado, Serviços e Equipamentos de Natação, Ldª.	0,00	32,64	
2211001070	Tipografia Martins - Martins & Rodrigues, Ldª.	1.672,22	1.260,72	
2211001073	Melo & Santos, Ldª.	0,00	398,22	
2211001094	Stet - Sociedade Técnica de Equipamentos e Tractor	152,50	0,00	
2211001099	Sai - Sistema Anti-Incêndio, Ldª.	1.802,30	180,00	
2211001112	Tintas Marilina, S.A	511,35	85,73	
2211001172	Renault Boavista - Comércio e Reparação de Veículo	0,00	371,34	
2211001212	José A.M. & Silva, Ldª.	51,55	689,94	
2211001224	Telfone - Representação de Equipamentos de Telecom	67,52	0,00	
2211001267	Auto Fav-Rep.Eléctricas Automóveis,Lda.	1.264,54	1.662,55	
2211001349	Papelaria Modelo, Lda.	0,00	14,02	
2211001364	Opal - Publicidade, S.A.	9.370,24	2.970,60	
2211001444	Beltrão Coelho (Porto) - Sistemas de Escritório e	97,28	137,30	
2211001482	A.Pereira Jordão, Ldª.	0,00	494,87	
2211001486	Soma-Soc.de Montagem de Automóveis ,S.A	82,76	193,49	
2211001491	Ancor-António Augusto Correia, Lda.	332,75	264,00	
2211001499	Danifer - Higiene Industrial Ldª.	15,73	110,50	
2211001522	Equipex - Equip.& Mobiliario Escolar, Ldª.	69,08	0,00	
2211001539	Estúdios Desitextil - Gabinete de Estudos e Criaçõ	2.100,56	464,40	

# Município de Gondomar

## Endividamento - Outras Dívidas a Terceiros

Ano:

2008

Caracterização da Dívida		Dívida em 1 de Janeiro	Dívida em 31 de Dezembro	Observações
2211001541	Mda-David Santos Pocas & Silva S.A	0,00	467,57	
2211001563	Jop - Veículos e Peças, S.A.	0,00	480,67	
2211001567	Elisabete das Neves Oliveira	952,20	3.164,97	
2211001582	Comercialpeças-Mário Almeida & Martins, Ldª.	4.099,45	3.968,16	
2211001587	Palamenta - Moreira dos Santos & Ferreira, Ldª.	2.370,48	404,64	
2211001614	Fernando Marques, Ldª.	0,00	198,35	
2211001620	Plastiborracha, Ldª.	340,62	0,00	
2211001628	J. Nascimento - Equipamento Industrial de Limpeza,	223,97	0,00	
2211001655	Ofisignus-Oficina de Publicidade, Lda.	0,00	540,00	
2211001656	Thyssenkrupp Elevadores, S.A..	0,00	284,76	
2211001662	Eri - Energia e Gás, S.A.	151,25	0,00	
2211001687	Materiais de Construção da Minhoteira, Ldª.	3.626,61	5.961,60	
2211001701	Betafiel-Artefactos de Betão de Penafiel, Ldª.	0,00	61,20	
2211001714	Tipografia Uniarte Gráfica,Ldª.	1.512,50	0,00	
2211001715	Musicomania De Victor P.Castro Macedo	514,25	0,00	
2211001718	Livros Horizonte Ldª.	0,00	13,21	
2211001740	Entrepasto Máquinas - Comércio de Equipº. Agrícola	619,10	89,78	
2211001780	Luz & Som Electrónica, Lda	74,42	5,18	
2211001802	Barboflex-Tubos Flexíveis e Terminais Ldª.	517,77	1.762,26	
2211001804	Pinto & Cruz, Ldª.	540,44	929,76	
2211001825	Bex-Higiene -Rep.Dist.Higiene e Limpeza Ldª.	909,91	836,81	
2211001906	Aguiar dos Reis & Paiva, Lda - Arpal Decorações	64,61	75,00	
2211001935	Fernando Jesus Mourão & Cª. Lda.	501,87	0,00	
2211001947	M.Sousa & Rodrigues, Ldª. - Fábrica de Tecidos	927,30	0,00	
2211001959	Portgás - Sociedade Produção e Distribuição de Gás	34.940,99	0,00	
2211001984	Elis - S.P.A.S.T., S.A.	118,77	241,46	
2211002016	Npc - Material Eléctrico, Ldª.	22,13	22,13	
2211002019	Schindler - Ascensores e Escadas Rolantes, S.A.	1.152,98	0,00	

# Município de Gondomar

## Endividamento - Outras Dívidas a Terceiros

Ano:

2008

Caracterização da Dívida		Dívida em 1 de Janeiro	Dívida em 31 de Dezembro	Observações
2211002046	Tefimet-Comércio de Ferramentas, Ldª.	1.790,80	0,00	
2211002092	Atrel - Reparadora Agro-Técnica, Ldª.	0,00	82,80	
2211002093	Vitorino Fernando Santos Moreira	1.312,50	360,00	
2211002115	Joaquim Rocha Silva-Car -Com. Peças Auto, S.U.Lda.	5.918,21	14.957,59	
2211002119	Emanorte-Empresa Mater. Const.do Norte,Lda.	0,00	757,20	
2211002121	Optimus Telecomunicações, SA	1.225,92	0,00	
2211002129	Termoliveira - Instalações Térmicas,Ldª.	480,37	898,32	
2211002166	Associação Portuguesa Bibliotecários Arquiv.Docume	0,00	346,00	
2211002172	Cima-Centro de Inspeção Mecânica em Automóveis,S.	388,46	0,00	
2211002177	Ricotel - Edério Vieira & Vieira Lda	3.367,54	763,56	
2211002178	Fnac Portugal, Ldª.	0,00	59,00	
2211002184	Fábrica de Estores Gondomar-Casimiro & Filhos,Ldª.	0,00	1.488,00	
2211002185	Majora - Mário J.Oliveira & Irmão, Ldª.	0,00	144,53	
2211002193	Editora Portugalmundo	0,00	17,01	
2211002244	Interfibras - Plásticos Reformados, Ldª.	0,00	979,68	
2211002272	Motoporto,Lda.	0,00	247,92	
2211002273	TDE-Travões Discos Embraiagens, Lda.	1.190,64	0,00	
2211002277	Plaspur-Soc.Materiais Plasticos,Lda	7.865,00	0,00	
2211002282	Auto Estradas do Norte, S.A. - AENOR	0,00	2,10	
2211002307	Plastirradiadores de Gondomar, Lda	145,20	1.111,11	
2211002310	Serlux-Iluminac.Sinal.Obras Publicas-BPIFACTOR	1.306,70	0,00	
2211002320	Ferragens Campos, Ldª.	328,20	0,00	
2211002334	Arconorte - Instalações de Ventilação e Ar Condic	362,12	179,57	
2211002336	Fábrica Metalúrgica da Gandra, Ldª.	0,00	1.189,09	
2211002373	Matinstal - Artigos Sanitários, Ldª.	596,65	952,69	
2211002381	Invicta Desinfecções de Abreu Ornelas, Lda	0,00	144,00	
2211002391	Instituto Electrotécnico Português - IEP	1.128,93	2.665,20	
2211002414	Américo Alves da Silva - X-Graf - Indústria Gráfic	2.153,80	4.104,00	

# Município de Gondomar

## Endividamento - Outras Dívidas a Terceiros

Ano:

2008

Caracterização da Dívida		Dívida em 1 de Janeiro	Dívida em 31 de Dezembro	Observações
2211002455	Affa - Comércio Distribuição Material Eléctrico, L	3.167,37	623,57	
2211002464	Inapa Portugal - Distribuição de Papel, SA	76,06	79,20	
2211002490	ISS Pest Control - Soc.Desinfecção e Desinfestação	181,50	0,00	
2211002495	Algeco Construções Pré-Fabricadas, S.A.-BNP PARIBA	0,00	1.778,98	
2211002498	Pt Comunicações,S.A.	368,57	0,00	
2211002504	Agrepor Agregados-Extracção de Inertes,S.A.	698,13	902,64	
2211002507	Livraria de José Alves, Ldª.	0,00	23,90	
2211002541	Lúcia Teixeira - Larflor - Florista e Artigos Deco	162,50	262,50	
2211002567	R.E.D. - Relvados e Equipamentos Desportivos, Ldª.	127,05	378,00	
2211002589	Antonio Ramalho - Soc.Construções Desportivas, Ldª	0,00	5.441,00	
2211002607	José da Silva Barbosa & Filhos, Ldª.	40.780,27	0,00	
2211002611	M. dos Santos & Companhia, S.A.	1.851,20	1.580,30	
2211002613	Manuel Teixeira Ldª***	1.986,44	0,00	
2211002621	Jofilhos - Sociedade de Construções, Ldª.	9.091,46	0,00	
2211002697	Centro Cultural e Desportivo Trabalhadores C.M.Go	2.539,09	1.049,78	
2211002717	Cruz Vermelha Portuguesa	60,00	0,00	
2211003247	Companhia de Seguros Fidelidade - Mundial, S.A.	1.293,13	3.458,16	
2211003290	Imprensa Nacional - Casa da Moeda, S.A.	0,00	4.713,88	
2211003296	Associação de Informática da Região Centro - AIRC	1.275,34	984,00	
2211003310	Petróleos de Portugal - Petrogal, S.A.	0,00	29.288,91	
2211003448	Instituto de Meteorologia	208,50	137,86	
2211003459	Lipor	127.273,24	0,00	
2211003498	Porto Convention & Visitors Bureau	0,00	145,51	
2211003940	Axa Portugal, Companhia Seguros SA - Gab.Corretore	31.154,25	0,00	
2211004066	Portucalea - Associação Florestal do Grande Porto	1.717,17	1.702,98	
2211004131	Victoria Seguros, S.A.	1.784,99	0,00	
2211004227	Companhia de Seguros Tranquilidade,S.A.	770,05	1,93	
2211004231	Joaquim Fernando Pereira Coelho	1.331,00	0,00	



# Município de Gondomar

## Endividamento - Outras Dívidas a Terceiros

Ano:

2008

Caracterização da Dívida		Dívida em 1 de Janeiro	Dívida em 31 de Dezembro	Observações
2211006751	Croma - Serviços de Publicidade, Ldª.	223,85	0,00	
2211006809	Gondochaves - Assistência a Avarias ao Domicilio,	219,61	1.265,78	
2211006810	Metaloarte - F.Caetano e Filhos, Ldª.	3.497,54	3.754,16	
2211006816	Valter Ferreira Arcanjo, L.da	3.210,39	73,08	
2211006826	Silpiveio- Comercio Equip. Industriais, L.da	150,52	40,17	
2211006834	Resopre - Sociedade Revended. de Aparelhos de Prec	2.982,05	0,00	
2211006875	100 Limite - Artes Gráficas, Lda.	1.512,50	0,00	
2211006883	Motojardim Equipamentos Jardim Lda	65,24	1.348,94	
2211006913	Assislongo-Auto Assist.Veiculos, Ld.	0,00	1.302,00	
2211006927	Ana Paula Teixeira, Unipessoal, Ldª.	2.722,50	3.060,00	
2211006946	Santos & Simões, Lda - Auto Simonis	4.963,85	4.485,57	
2211006948	Cepex Portugal, Lda.	246,52	1.927,69	
2211006951	Farmácia Cruz Maia Unipessoal, Lda.	166,26	744,86	
2211006958	Michaelis & Martins, Lda	0,00	653,00	
2211006961	Águas de Gondomar, SA	55.237,36	89.336,98	
2211006983	Vibap - Design e Publicidade, Lda	0,00	144,00	
2211006999	Manaiacar - Reutilização de Peças para Camiões, Ld	3.176,25	3.300,00	
2211007011	Bombas Wilo-Salmson Portugal - Sistemas Hidráulico	204,49	33,60	
2211007022	Edmundo Rainho - Sociedade Unipessoal, Lda	0,00	45,00	
2211007028	João M.J. Pinto - Climatização, L.da	239,58	0,00	
2211007069	Grande Porto - Indústria e Comércio Alimentar, Ldª	31,18	31,18	
2211007143	Auto Viação Sandinense, Lda	972,69	645,00	
2211007144	António Conceição Guimarães - Bentexbraga	0,00	1.833,00	
2211007155	Banco BPI S.A.(leasing)	1.413,51	1.413,51	
2211007188	Empresa Diário do Porto,Lda.	0,00	594,00	
2211007196	Gondoprint - Artes Gráficas, Ldª.	1.433,85	4.194,30	
2211007205	Soperita - Reparação e Comércio Automóveis, L.da	779,30	2.467,02	
2211007222	Sermicro - Suministros, Importaciones Y Mantenimie	496,10	0,00	

# Município de Gondomar

## Endividamento - Outras Dívidas a Terceiros

Ano:

2008

Caracterização da Dívida		Dívida em 1 de Janeiro	Dívida em 31 de Dezembro	Observações
2211007279	Snack Bar Gonçalves - Serviços Hotelaria, Ldª.	0,00	23,30	
2211007298	Quinta Nova - Comércio Produtos Animais, Ldª.	0,00	1.156,02	
2211007300	Allsegur - Segurança, Prevenção e Vigilância, S.A.	229,90	0,00	
2211007332	Americana - Papelarias, Livrarias e Equipamentos,	322,83	187,12	
2211007428	Aníbal Marques de Oliveira, Ldª.	1.915,90	2.604,27	
2211007442	Fontsoft - Engenharia e Equipº. de Controlo,Ldª.	19.398,72	0,00	
2211007470	Joaquim Gonçalves Leite, Ldª	0,00	1.359,19	
2211007556	M24 - Sempre a Postos, Ldª.	0,00	1,50	
2211007564	Hernâni Bessa Pereira	965,58	0,00	
2211007614	Pav3D - Pavimentação Ldª	2.178,00	0,00	
2211007618	Carimbex - Carimbos e Gravuras,Lda.	29,40	83,40	
2211007626	Solusel - Soc.Lusitana de Obras e Empreitadas, Ldª	0,00	262,66	
2211007628	ASP - Alarmes Segurança Preventiva, Ldª.	0,00	460,20	
2211007635	A Gravadora - Conceição & Rocha- Carimbos e Gravur	0,00	146,47	
2211007646	Drogaria Feira Lda	1,50	0,00	
2211007656	Furtacores - Design e Comunicação, Lda	1.452,00	0,00	
2211007662	Mário Rebola - Consultoria Ambiental, Ldª.	519,38	0,00	
2211007698	Econorte - Serviços e Produtos Ambientais, Ldª.	98,31	0,00	
2211007705	Maria Helena Vieira França	1.542,75	0,00	
2211007709	Sonaecom - Serviços de Comunicações S A	0,00	1.975,47	
2211007714	Moto Três Tempos - Fernando Bessa, L.da	274,31	11,90	
2211007718	Gondoagri - Produtos Agrícolas, Ldª.	97,57	0,00	
2211007721	Nortel - Comércio Equipamentos Hoteleiros Lda.	624,76	891,06	
2211007737	Gunnebo Portugal, S.A.	0,00	91,78	
2211007755	Auto Fonte da Bica-Peças e Acessórios, Unipessoal,	31,46	316,98	
2211007780	Gondepac - Equipamento para Construção Civil, Ldª	544,07	96,00	
2211007813	Horto da Circunvalação - Aluguer, Assistência a PI	0,00	4,48	
2211007837	Sagilab - Laboratório Análises Técnicas, Ldª.	0,00	1.848,00	

# Município de Gondomar

## Endividamento - Outras Dívidas a Terceiros

Ano:

2008

Caracterização da Dívida		Dívida em 1 de Janeiro	Dívida em 31 de Dezembro	Observações
2211007851	Iniciolar - Soc.Mediação Imobiliária, Ldª.	5.900,57	7.867,20	
2211007872	Sporcastro, Ldª.	5.124,57	0,00	
2211007883	RPPNEUS - Comércio Pneus Novos e Recauchutados, Un	3.654,53	597,20	
2211007918	Ernesto de Sousa Lourenço e Filhos Lda.	163,35	0,00	
2211008011	Serralharia Nuno Vasco Almeida Fernandes de Sousa	484,00	0,00	
2211008024	Jardine Computers - Jardícomp - Informática Unipes	434,27	5.132,13	
2211008043	José Nunes - Sociedade Distribuidora de Gás, Ldª.	0,00	1.004,72	
2211008050	Vidraria Central do Porto, Ldª.	199,65	0,00	
2211008080	Jornal «O Comércio de Gondomar» de Francisco Silva	0,00	900,00	
2211008120	Luís Leal & Filhos, S. A.	426,65	1.181,25	
2211008135	Sadintegra-Sistemas de Segurança, Lda	730,84	1.509,49	
2211008143	Gondoglass - Unipessoal.Ldª.	1.018,86	393,17	
2211008147	Flexinstal - Tecnicas Electricas, Informáticas e M	43,56	43,56	
2211008168	Serralharia de Alfredo Manuel Miranda	151,25	0,00	
2211008197	Pengest - Planeamento, Engenharia e Gestão, S.A.	1.936,00	0,00	
2211008206	Italcor II - Comercio de Acessórios Industriais, L	258,27	100,75	
2211008215	Secur - Comércio e Representações, Lda.	219,30	0,00	
2211008222	Electro Siluz - Artigos Eléctricos e Electrodomés	2.137,25	259,54	
2211008245	Transportes Intermodais do Porto, ACE	73,25	166,55	
2211008331	Valério - Bombas e Motores, Lda.	923,23	0,00	
2211008343	A Electrificadora, S.A	4.829,35	0,00	
2211008352	Moirimpedra - Fornecedores de Granitos, Ldª.	3.055,25	720,00	
2211008373	ICA - Indústria de Comércio Alimentar, Ldª.	1.987,11	0,00	
2211008374	Clear - Instalações Electromecânicas, S.A.	0,00	1.260,00	
2211008485	JMP Sport - Com.Ind.Art.Desportivos, Ldª.	0,00	835,20	
2211008504	Espaço Encantado - Serviços e Organização de Festa	181,50	0,00	
2211008505	José Ferreira Dionísio, Herdeiros - Quiosque Lima	38,55	0,00	
2211008512	FA ARAÚJO - Francisco Ant. R. Araújo	0,00	178,62	

# Município de Gondomar

## Endividamento - Outras Dívidas a Terceiros

Ano:

2008

Caracterização da Dívida		Dívida em 1 de Janeiro	Dívida em 31 de Dezembro	Observações
2211008518	Tintal - Empresa Fabril de Tintas, Lda	0,00	88,04	
2211008544	Leopoldina Lucia Silva Correia	566,28	566,28	
2211008563	Vadeca Serviços - Limpeza Industrial, S.A.	4.936,80	2.988,00	
2211008606	Trodman - Electrodo de Manutenção, Unip., L.da	180,65	420,52	
2211008620	Breed - Serviços Para Animais CA, Lda.	0,00	191,81	
2211008684	Macfer - Fernando Moreira & Cª. Lda.	55,06	0,00	
2211008685	Sportima Texteis e Desporto, Lda.	7,26	7,26	
2211008788	Viveiros Florido Plantas, Lda.	1.400,00	0,00	
2211008820	SGC - Sílvia Gomes de Carvalho, Herdeiros, Lda.	423,50	0,00	
2211008849	Acrossgarden-Artigos de Desporto, Lda	290,40	0,00	
2211008861	Pão Quente e Confeitaria Gondodoce, Lda.	56,84	32,00	
2211008865	Abel & Graça, Lda	2.317,43	1.135,62	
2211008882	Benjamim de Oliveira Especial & Cª. Lda.	141,57	2.077,44	
2211008909	Prosegur Activa Portugal, Unipessoal, Lda.	0,00	97,20	
2211008918	J.L. Pinto Lda - Importadores - Produtos de Higiene	480,44	809,72	
2211008925	Manuel C.S.Pereira - Unipessoal, Lda.	565,26	14,74	
2211008930	EDP Serviço Universal, S.A	0,00	76.407,60	
2211008936	Metaveiro - Mobiliário, Equipª. Telecom.de Aveiro, L	305,53	0,00	
2211008961	Via Verde Portugal - Gestão de Sistemas Electrónica	0,00	7,44	
2211008970	Criacrilicos - Ind.Mobiliário e Decoração, Lda.	0,00	54,00	
2211008986	Vendap Loc - Aluguer e Venda de Equipamentos, SA	0,00	1.108,80	
2211009047	António Paulo Santiago, Lda	56,39	325,15	
2211009072	Ecofluido - Serviços de Engenharia, Lda.	0,00	114,96	
2211009074	Habigás Instalações de Gás e Reparações de Aparelh	0,00	122,82	
2211009077	Aromas de Fusão, Restauração, Lda	89,50	148,00	
2211009079	Supnor - Suportes Publicitários, Lda	661,87	0,00	
2211009082	Ivo Gomes - Unipessoal, Lda	25.324,66	0,00	
2211009090	Master Test Alfena - Inspeção de Veículos, S.A.	0,00	121,98	

# Município de Gondomar

## Endividamento - Outras Dívidas a Terceiros

Ano:

2008

Caracterização da Dívida		Dívida em 1 de Janeiro	Dívida em 31 de Dezembro	Observações
2211009167	Motorbus, Reparação e Peças Auto, Lda	1.064,51	3.165,33	
2211009168	Manuel António da Silva & Filhos, Lda.	2.633,80	1.705,12	
2211009195	Conde & Lemos, Lda.	180,91	0,00	
2211009201	Nova Instaladora Sanitária de Rio Tinto, Lda	2.300,00	0,00	
2211009204	Canon Portugal, S.A.	1.108,34	1.774,20	
2211009213	Gondovidro - Vidros e Espelhos, Lda.#	0,00	522,84	
2211009231	Proman - Centro de Estudos e Projectos, SA	3.619,41	0,00	
2211009236	Manuel Neves Loureiro, Lda. - Serralharia de Const	25.461,45	0,00	
2211009270	Gondomar, Coração de Ouro, EM	0,00	3.222,00	
2211009278	Atlantis - Actividades Subaquáticas, Lda.	726,00	0,00	
2211009287	Cunha & Moreira - Informática, Lda	184,62	532,44	
2211009300	B.M Análises Ambientais S.A.	1.581,52	0,00	
2211009387	Joaquim Fernando Leite Cardoso	447,17	0,00	
2211009398	Scalea Combustiveis, Lda.	0,00	422,83	
2211009406	CDL - Casa do Lettering, Lda.	116,16	0,00	
2211009408	Pigeon Shop - Ana Maria Sa	0,00	364,08	
2211009410	Nuno Miguel Sousa Carneiro	302,50	0,00	
2211009433	Jolyagua - Tratamentos de Águas e Ar Ambiente, Lda	418,79	2.708,78	
2211009442	Paulo Alexandre Pinto Dias	1.609,30	0,00	
2211009470	Prontigraf Artes Gráficas, Lda	105,63	0,00	
2211009476	Coelho Guedes,Lda.	0,00	679,75	
2211009500	Capricho Nacional - Produção de Eventos, Lda.	2.420,00	0,00	
2211009505	Anadolu - Comércio de Vestuário, Lda	0,00	1.667,28	
2211009554	Operação Competência - Desentupimentos, Unipessoal	0,00	8.699,91	
2211009565	Ambitrofa - Tratamento de Aguas, Lda.	0,00	460,80	
2211009615	Maria Madalena de Sousa Oliveira	0,00	11,40	
2211009640	Maria Madalena Tavares Correia	0,00	1.254,00	
2211009682	Nicofix - Nicolau & Filhos, Lda	0,00	66,55	

# Município de Gondomar

## Endividamento - Outras Dívidas a Terceiros

Ano:

2008

Caracterização da Dívida		Dívida em 1 de Janeiro	Dívida em 31 de Dezembro	Observações
2211009702	Recambios Barreiro Sucursal em Portugal, Lda	0,00	5.659,90	
2211009709	Henrique Silva Monteiro	0,00	23,05	
2211009786	Maria Conceição Maia Barbosa & Filhos, Lda.	0,00	5.175,00	
2211009793	M. Coutinho Porto - Comércio de Automóveis, S. A.	0,00	914,33	
2211009849	António Rodrigues de Campos	0,00	657,33	
2211009865	Inplenitus - Arquitectura e Soluções, Lda.	0,00	45.000,00	
2211009892	Initial Portugal - Serviços de Protecção Ambiental	0,00	1.403,51	
2211009894	Alberto Correia Unipessoal, Lda.	0,00	7.341,60	
2211009895	J. Silva Moreira & Irmãos, Lda	0,00	508,12	
2211009896	Gertal - Companhia Geral de Restauração Alimentação	0,00	167.862,55	
2211009917	Robalo - Utilidades Domésticas e Hotelarias, S.A	0,00	525,84	
2211009919	Agostinho Mário da Conceição Sousa	0,00	505,80	
2211009920	Armarinho, Lda	0,00	750,00	
2211009930	Hidrocanedo de Júlio Oliveria, Lda.	0,00	328,18	
2211009940	Sempre Imagem Digital, Bernardo Novais Unipessoal,	0,00	33,31	
2211009941	Granitalves, Granitos e Obras Públicas, S.A.	0,00	4.338,69	
2211009943	Acrilexpot - Fábrica de Artigos Decorativos, Lda	0,00	2.506,44	
2211009976	Manuel Armando Silva Barros	0,00	288,00	
2211009994	J.ROMA,LDA.	0,00	35,78	
2211010002	Inspecentro - Inspeção Periódica de Veículos Auto	0,00	732,18	
2211010075	Auto Reparadora das Cruzes, Unipessoal,Lda.	0,00	210,00	
	<b>Total de Rúbrica de Balanço</b>	707.861,19	836.296,11	
2221002250	EDP Distribuição Energia, S.A.	62.314.829,11	0,00	
	<b>Total de Rúbrica de Balanço</b>	62.314.829,11	0,00	
228000004	A. Rocha Gravadores, Lda.	232,32	0,00	
228000016	V.Coutinho Lda.	0,00	486,00	
228000024	Auto Lux - Diamantino Ferreira Navais Carvalho, Ld	0,00	413,18	
228000034	Antonio Jesus Oliveira Pereira - Recuperação de Ca	84,02	0,00	

# Município de Gondomar

## Endividamento - Outras Dívidas a Terceiros

Ano:

2008

Caracterização da Dívida		Dívida em 1 de Janeiro	Dívida em 31 de Dezembro	Observações
228000038	António da Rocha Bento, Ld <sup>a</sup> .	0,00	103,99	
228000044	Areal Editores - S.A.	768,55	518,81	
228000050	Auto Molas - Costa & Alberto Ld.	0,00	858,87	
228000091	Mário Gonçalves Lda.	1.696,34	1.657,38	
228000106	Cepsa Portuguesa Petróleos, S.A.	221,49	960,42	
228000140	Eurest (Portugal) - Sociedade Europeia de Restaura	166.429,40	0,00	
228000150	CTT - Correios de Portugal,SA	0,00	10.080,49	
228000165	Districópia - Máquinas e Materiais Para Escritório	78,65	0,00	
228000166	António de Sousa Ramos & Filhos, Ld <sup>a</sup> .	173,01	0,00	
228000200	Auto Direcções de Valbom, Ld <sup>a</sup> .	1.932,63	8.232,88	
228000201	Auto Impec-Comércio de Peças Auto, Ld <sup>a</sup> .	104,76	875,69	
228000206	Auto Sueco,Ld <sup>a</sup> .	5.039,16	12.552,57	
228000208	Auto- Viação Feirense,Ld <sup>a</sup> .	3.245,45	8.673,85	
228000226	Empresa de Transportes Gondomarense,Ld <sup>a</sup> .	71.888,23	38.831,85	
228000260	Molanorte de Guedes, Fonseca & Ca, Lda	920,93	379,50	
228000266	Gondomáquinas - Maquinas e Ferramentas,Ld <sup>a</sup> .	0,00	454,22	
228000272	Grafislab - José Santos & Campos, Ld <sup>a</sup> .	1.694,00	0,00	
228000279	Gustavo Cudell, Ld <sup>a</sup> .	0,00	289,44	
228000284	Jerónimo de Castro Neves, Ld <sup>a</sup> .	0,00	3.158,40	
228000288	António Oliveira Cardoso - Ourives - Fabricante de	0,00	978,00	
228000294	Jorge Gonçalves dos Santos & Alvarinho,Ld <sup>a</sup> .	110,00	429,24	
228000311	Hst - Higiene e Segurança no Trabalho,Ld <sup>a</sup> .	221,19	0,00	
228000314	Repórter - Artes Gráficas - Edição de Publicações,	1.815,00	3.060,00	
228000328	Siq - Indústrias Químicas, Ld <sup>a</sup> .	415,27	169,20	
228000350	Triquímica - Soluções Químicas e Ambientais, S.A.*	177,51	0,00	
228000351	NCH-Partsmaster Acessor.Equip.Manut.Ind.Lda.	1.133,28	184,69	
228000369	Océ Portugal - Equipamentos Gráficos, S.A.	437,93	159,16	
228000372	Gondomadeiras - Martins & Filhos Ld <sup>a</sup> .	140,65	81,18	

# Município de Gondomar

## Endividamento - Outras Dívidas a Terceiros

Ano:

2008

Caracterização da Dívida		Dívida em 1 de Janeiro	Dívida em 31 de Dezembro	Observações
228000390	Mário Silva & Gandra, Ldª.	4.219,57	0,00	
228000406	Mofil - Metalúrgica Morais & Filhos, Ldª.	326,70	210,00	
228000426	Rui & Ferreira - Com. de Mat.de Escrit.e Informáti	335,78	1.856,04	
228000434	Porto Editora, Ldª.	22.003,44	30.515,19	
228000455	Alfredo Bastos Ldª.	190,93	169,90	
228000469	CTC, LDª. - Máquinas, Assistência e Peças	0,00	1.247,09	
228000484	Rotor - Sociedade de Comércio e Representações, S.	0,00	688,05	
228000494	Sociedade Transportes Colectivos do Porto - STCP	6.985,00	26,40	
228000496	Servisan - Produtos de Higiene, S.A.	764,40	1.425,55	
228000501	Sinalnorte-Sinalização e Marcação de Estradas, Ldª	0,00	700,56	
228000502	Sociedade Comercial C. Santos, Ldª.	0,00	298,52	
228000503	Aranda - Papelaria e Artigos de Escritório, Ldª.	427,54	0,00	
228000512	Urbis - Gabinete de Urbanismo, Arquitectura e Enge	0,00	17.928,00	
228000515	Vianas - Máquinas, Ferramentas e Material de Incê	0,00	451,00	
228000517	Viveiros Albar - Alberto A.R.Barbosa	1.312,50	0,00	
228000522	Mecanofluidos - Instalações Electromecânicas e Red	406,56	156,00	
228000573	Sinat - Sinalização de Trânsito Poliester, Ldª.	0,00	3.558,84	
228000597	Rentokil Initial Portugal-Serv.Protecção Ambiental	423,05	0,00	
228000606	Carvalho, Baptista & Cª., S.A.	0,00	489,84	
228000612	Modelo Continente Hipermercados,S.A.	0,00	34,50	
228000616	LCPOWER-Luís Carneiro Soluções de Energia, S.A.	0,00	1.496,52	
228000645	União Transportes Carvalhos, Ldª.	39,83	83,00	
228000657	Joaquim António Gonçalves da Silva	0,00	98,40	
228000658	O.M.S.-Mater.Constr.-Oliv.M.& Soares,Sa	1.319,06	551,07	
228000664	Júlio Augusto da Cunha Santos	3.582,17	812,16	
228000697	MEEI - Material Eléctrico e Iluminação, Ldª.	1.878,19	162,05	
228000700	Sociedade Portuguesa De Autores	0,00	1.187,40	
228000706	Alberto de Oliveira, Herdeiros, Ldª.	1.817,02	0,00	



# Município de Gondomar

## Endividamento - Outras Dívidas a Terceiros

Ano:

2008

Caracterização da Dívida		Dívida em 1 de Janeiro	Dívida em 31 de Dezembro	Observações
228000709	Barbot - Industria de Tintas S.A	4.053,28	1.048,40	
228000725	R & G Rogranit Gralpe - Granitos, Lda.	436,52	52,42	
228000735	Vidraria Central Ermentão de Luís Manuel da Silva	37,12	37,12	
228000765	Jose Jesus Freitas - Mec.G.P.Maq.Ouriv.	0,00	282,00	
228000768	Estores Beira Douro - Camilo da Silva Monteiro	159,72	0,00	
228000779	Tubani - Fábrica de Artefactos de Cimento, Lda.	0,00	4.423,75	
228000780	Presdouro - Pré-Esforçados Beira Douro, S.A.	0,00	113,52	
228000789	São Rosendo - Actividades Hoteleiras, Lda.	6.720,00	5.600,00	
228000796	Et- Empresa Export - Import e Cooperação Industria	86,39	0,00	
228000807	Zanancho - Soc.de Com., Imp.e Export. M.Hidráulic	1.582,82	627,48	
228000819	Padaria Alto da Serra - Indústria de Panificação,	521,07	2.608,54	
228000828	Revinobre - Técnicas de Revestimentos, Lda.	931,70	82,58	
228000830	Fábrica Tintas 2000 - S.A.	2.130,59	0,00	
228000850	Moviter - Equipamentos, Lda.	4.369,12	10.323,67	
228000887	Cabral & Sousa, Lda.	1.066,01	0,00	
228000889	Emplas - Tintas e Vernizes, Lda.	1.019,30	0,00	
228000897	Madeinoxpro, Lda.	0,00	567,06	
228000929	Gondotecla de Augusto Castro Ribeiro	267,18	0,00	
228000967	Sistelmar - Sociedade de Construções, Lda.	0,00	17.672,22	
228000999	Alcatifas das Antas - Oliveiras, Freire & C., Lda	536,99	183,60	
228001005	PM - Informática Equipamentos Consumíveis para Inf	929,28	2.534,16	
228001015	Machado & Rabaça Lda.	185,13	0,00	
228001057	Manporto - Comércio de Veículos,Lda.	474,93	399,68	
228001060	Artes Gráficas - Coopicart	180,29	0,00	
228001068	Sportorion - Gestão de Equipamentos Desportivos, L	2.268,59	0,00	
228001070	Tipografia Martins - Martins & Rodrigues, Lda.	561,44	700,80	
228001094	Stet - Sociedade Técnica de Equipamentos e Tractor	0,00	252,61	
228001099	Sai - Sistema Anti-Incêndio, Lda.	11.047,30	0,00	

# Município de Gondomar

## Endividamento - Outras Dívidas a Terceiros

Ano:

2008

Caracterização da Dívida		Dívida em 1 de Janeiro	Dívida em 31 de Dezembro	Observações
228001112	Tintas Marilina, S.A	1.310,09	409,60	
228001120	Cimai - Manutencao Ind. E Tratam. Agua	1.179,90	0,00	
228001125	Telemax - Telecomunicações e Electrónica, Lda.	0,00	372,00	
228001134	Sociedade das Pedreiras do Marco, Lda.	0,00	833,10	
228001172	Renault Boavista - Comércio e Reparação de Veículo	293,55	924,61	
228001187	Cunha Gomes, SA - Materiais de Construção	690,10	46,02	
228001224	Telfone - Representação de Equipamentos de Telecom	363,00	1.403,70	
228001225	VMR- Comércio de Mobiliário - Vitor Manuel Rodrigu	23,60	270,00	
228001268	Feira Nova - Hipermercados Sa	0,00	5,85	
228001326	MCM - Moreira, Cruz & Magalhães,Lda.	58,52	0,00	
228001331	Renault Trucks Portugal	0,00	134,62	
228001342	Decoport	326,70	0,00	
228001349	Papelaria Modelo, Lda.	250,63	0,00	
228001364	Opal - Publicidade, S.A.	1.379,40	1.416,60	
228001388	Tecnoembal - Sociedade Técnica de Embalagens, Lda.	0,00	3.046,32	
228001444	Beltrão Coelho (Porto) - Sistemas de Escritório e	20,69	0,00	
228001481	Fólio Comunicação Global, Lda.	0,00	900,00	
228001486	Soma-Soc.de Montagem de Automóveis ,S.A	2.320,57	1.740,44	
228001491	Ancor-António Augusto Correia, Lda.	199,65	0,00	
228001499	Danifer - Higiene Industrial Lda.	94,38	117,00	
228001500	Equipleva - Equipamentos de Elevação e Transporte,	0,00	902,40	
228001501	Manuel P.N.Guedes, Lda.	135,69	0,00	
228001515	Motivo - Comercio Motivacao Mercados,Sa	0,00	180,16	
228001539	Estúdios Desitextil - Gabinete de Estudos e Criaçõ	0,00	172,80	
228001567	Elisabete das Neves Oliveira	0,00	1.875,32	
228001582	Comercialpeças-Mário Almeida & Martins, Lda.	2.688,61	547,16	
228001587	Palamenta - Moreira dos Santos & Ferreira, Lda.	915,55	1.050,07	
228001656	Thyssenkrupp Elevadores, S.A..	0,00	804,82	

# Município de Gondomar

## Endividamento - Outras Dívidas a Terceiros

Ano:

2008

Caracterização da Dívida		Dívida em 1 de Janeiro	Dívida em 31 de Dezembro	Observações
228001687	Materiais de Construção da Minhoteira, Ldª.	76,84	1.713,60	
228001713	Materiais de Construção Dias & Cª. Ldª.	0,00	807,60	
228001715	Musicomania De Victor P.Castro Macedo	0,00	456,00	
228001740	Entrepasto Máquinas - Comércio de Equipª. Agrícola	716,50	678,18	
228001780	Luz & Som Electrónica, Lda	0,00	259,22	
228001802	Barboflex-Tubos Flexíveis e Terminais Ldª.	541,39	679,44	
228001804	Pinto & Cruz, Ldª.	3.636,91	1.304,43	
228001825	Bex-Higiene -Rep.Dist.Higiene e Limpeza Ldª.	220,13	168,29	
228001836	M.Oliveira Caetano, Lda.	1.461,08	0,00	
228001935	Fernando Jesus Mourão & Cª. Lda.	38,72	0,00	
228001938	Cedis-Cons. em Sistemas Informação e Informática,	520,30	846,00	
228001990	Enor - Elevação e Equipamentos Industriais, Ldª.	3.262,16	56,71	
228001998	Companhia de Brindes Grão Fortuna, Ldª.	423,50	0,00	
228002006	Socequi-Soc.Equipamentos Industriais Ld	151,25	0,00	
228002019	Schindler - Ascensores e Escadas Rolantes, S.A.	0,00	31,02	
228002029	Man Veiculos Industiais Soc.Unip.,Lda	0,00	544,50	
228002046	Tefimet-Comércio de Ferramentas, Ldª.	0,00	174,00	
228002115	Joaquim Rocha Silva-Car -Com. Peças Auto, S.U.Lda.	996,69	1.852,27	
228002117	Sortemi, Lda	0,00	2.703,00	
228002119	Emanorte-Empresa Mater. Const.do Norte,Lda.	2.142,02	85,20	
228002129	Termoliveira - Instalações Térmicas,Ldª.	753,83	869,04	
228002135	Somatex Norte, Lda	2.027,92	0,00	
228002172	Cima-Centro de Inspecção Mecânica em Automóveis,S.	1.138,60	0,00	
228002184	Fábrica de Estores Gondomar-Casimiro & Filhos,Ldª.	0,00	714,00	
228002223	Campo das Letras - Editores,S.A.	0,00	8,04	
228002263	Soinca - Sociedade Industrial de Cucujães,S.A.	0,00	2.237,88	
228002273	TDE-Travões Discos Embraiagens, Lda.	0,00	1.445,16	
228002277	Plaspur-Soc.Materiais Plasticos,Lda	0,00	771,84	

## Município de Gondomar

### Endividamento - Outras Dívidas a Terceiros

Ano:

2008

Caracterização da Dívida		Dívida em 1 de Janeiro	Dívida em 31 de Dezembro	Observações
228002307	Plastirradiadores de Gondomar, Lda	0,00	134,40	
228002310	Serlux-Iluminac.Sinal.Obras Publicas-BPIFACTOR	672,46	0,00	
228002320	Ferragens Campos, Ldª.	211,75	0,00	
228002334	Arconorte - Instalações de Ventilação e Ar Condic	0,00	179,57	
228002336	Fábrica Metalúrgica da Gandra, Ldª.	54,43	0,00	
228002367	Companhia Portuguesa de Hipermercados, S.A	110,89	12,74	
228002373	Matinstal - Artigos Sanitários, Ldª.	0,00	300,00	
228002381	Invicta Desinfecções de Abreu Ornelas, Lda	84,70	0,00	
228002391	Instituto Electrotécnico Português - IEP	3.175,04	986,40	
228002414	Américo Alves da Silva - X-Graf - Indústria Gráfic	0,00	1.428,00	
228002428	Mundo Escolar-Com.Mateiral Didactico Ld	0,00	432,74	
228002462	Elitubos-Elisio Teixeira, Lda	392,16	840,00	
228002469	Anselmo Monteiro, Lda	65,00	0,00	
228002478	Diarpa-Gráfica de Aires Sérgio Silva Figueiredo	33,40	0,00	
228002490	ISS Pest Control - Soc.Desinfecção e Desinfestação	87,73	0,00	
228002495	Algeco Construções Pré-Fabricadas, S.A.-BNP PARIBA	0,00	216,00	
228002504	Agrepor Agregados-Extracção de Inertes,S.A.	140,72	3.357,13	
228002567	R.E.D. - Relvados e Equipamentos Desportivos, Ldª.	0,00	306,00	
228002611	M. dos Santos & Companhia, S.A.	10.006,39	8.130,09	
228002697	Centro Cultural e Desportivo Trabalhadores C.M.Go	2.251,75	3.980,21	
228002889	Lugar do Desenho - Fundação Júlio Resende	0,00	225,00	
228003148	Área Metropolitana do Porto	0,00	10.587,50	
228003290	Imprensa Nacional - Casa da Moeda, S.A.	0,00	5.716,37	
228003296	Associação de Informática da Região Centro - AIRC	0,00	1.596,00	
228003310	Petróleos de Portugal - Petrogal, S.A.	36.286,98	807,38	
228003448	Instituto de Meteorologia	69,50	68,93	
228003459	Lipor	0,00	755.483,60	
228003940	Axa Portugal, Companhia Seguros SA - Gab.Corretore	0,00	1.715,29	

# Município de Gondomar

## Endividamento - Outras Dívidas a Terceiros

Ano:

2008

Caracterização da Dívida		Dívida em 1 de Janeiro	Dívida em 31 de Dezembro	Observações
228004066	Portucalea - Associação Florestal do Grande Porto	1.717,17	3.405,96	
228004227	Companhia de Seguros Tranquilidade,S.A.	0,00	869,99	
228006751	Croma - Serviços de Publicidade, Ldª.	514,25	0,00	
228006809	Gondochaves - Assistência a Avarias ao Domicilio,	0,00	59,40	
228006810	Metaloarte - F.Caetano e Filhos, Ldª.	3.251,31	1.931,25	
228006816	Valter Ferreira Arcanjo, L.da	1.122,88	1.932,24	
228006826	Silpiveio- Comercio Equip. Industriais, L.da	403,35	27,00	
228006913	Assislongo-Auto Assist.Veiculos, Ld.	393,25	540,00	
228006924	Estores Cavada Nova-Montagem/Comércio Estores, Lda	550,89	0,00	
228006927	Ana Paula Teixeira, Unipessoal, Ldª.	4.582,27	20.448,23	
228006932	Alfa Didática - Com. Repres. Equip., Lda.	152,46	0,00	
228006946	Santos & Simões, Lda - Auto Simonis	530,95	1.311,14	
228006948	Cepex Portugal, Lda.	15,68	0,00	
228006951	Farmácia Cruz Maia Unipessoal, Lda.	352,08	100,16	
228006961	Águas de Gondomar, SA	6.352,25	26.322,85	
228006999	Manaiacar - Reutilização de Peças para Camiões, Ld	1.270,50	660,00	
228007011	Bombas Wilo-Salmson Portugal - Sistemas Hidráulico	0,00	277,37	
228007028	João M.J. Pinto - Climatização, L.da	4.542,34	0,00	
228007113	Realsou - Fábrica de Tintas, L.da	3.176,25	0,00	
228007143	Auto Viação Sandinense, Lda	972,69	1.665,00	
228007188	Empresa Diário do Porto,Lda.	229,90	1.980,00	
228007196	Gondoprint - Artes Gráficas, Ldª.	352,11	2.910,00	
228007205	Soperita - Reparação e Comércio Automóveis, L.da	2.139,32	1.721,59	
228007222	Sermicro - Suministros, Importaciones Y Mantenimie	429,55	108,00	
228007281	Instituto Portuário e dos Transportes Marítimos -	297,01	0,00	
228007288	Primus - Promoção e Desenvolvimento Regional, S.A.	4.461,04	9.387,92	
228007298	Quinta Nova - Comércio Produtos Animais, Ldª.	0,00	1.156,02	
228007332	Americana - Papelarias, Livrarias e Equipamentos,	503,98	170,39	

# Município de Gondomar

## Endividamento - Outras Dívidas a Terceiros

Ano:

2008

Caracterização da Dívida		Dívida em 1 de Janeiro	Dívida em 31 de Dezembro	Observações
228007428	Aníbal Marques de Oliveira, Ld <sup>a</sup> .	695,70	232,66	
228007533	Leroy Merlin Portugal, S.A.	0,00	16,06	
228007583	Electro Capacri - Elza da Conceição de Miranda Men	0,00	78,00	
228007614	Pav3D - Pavimentação Ld <sup>a</sup>	0,00	2.160,00	
228007615	Vieirotel Equipamentos Hoteleiros Lda	180,90	782,34	
228007618	Carimbex - Carimbos e Gravuras,Lda.	18,76	0,00	
228007626	Solusel - Soc.Lusitana de Obras e Empreitadas, Ld <sup>a</sup>	101,41	920,67	
228007628	ASP - Alarmes Segurança Preventiva, Ld <sup>a</sup> .	272,25	0,00	
228007648	Faculdade de Psicologia e Ciências da Educação Uni	2.500,00	0,00	
228007653	Cartune-Fábrica de Artigos de Papelaria - Ropdrigu	0,00	207,12	
228007662	Mário Rebola - Consultoria Ambiental, Ld <sup>a</sup> .	3.251,86	1.252,35	
228007698	Econorte - Serviços e Produtos Ambientais, Ld <sup>a</sup> .	60,50	30,00	
228007721	Nortel - Comércio Equipamentos Hoteleiros Lda.	3.101,20	2.569,58	
228007722	NCH Portugal - Comércio de Produtos Industriais, L	0,00	523,98	
228007755	Auto Fonte da Bica-Peças e Acessórios, Unipessoal,	181,59	0,00	
228007780	Gondepac - Equipamento para Construção Civil, Ld <sup>a</sup>	145,20	0,00	
228007837	Sagilab - Laboratório Análises Técnicas, Ld <sup>a</sup> .	0,00	3.696,00	
228007851	Iniciolar - Soc.Mediação Imobiliária, Ld <sup>a</sup> .	2.202,20	0,00	
228007883	RPPNEUS - Comércio Pneus Novos e Recauchutados, Un	0,00	926,16	
228007918	Ernesto de Sousa Lourenço e Filhos Lda.	375,10	712,80	
228007950	Schmitt Elevadores, Ld <sup>a</sup> .	76,23	0,00	
228008043	José Nunes - Sociedade Distribuidora de Gás, Ld <sup>a</sup> .	1.104,00	0,00	
228008050	Vidraria Central do Porto, Ld <sup>a</sup> .	199,65	0,00	
228008080	Jornal «O Comércio de Gondomar» de Francisco Silva	0,00	3.600,00	
228008120	Luís Leal & Filhos, S. A.	499,49	1.576,58	
228008135	Sadintegra-Sistemas de Segurança, Lda	0,00	72,00	
228008136	Valdemar Reis, Lda	0,00	213,00	
228008195	Construções Vieira Pacheco, Ld <sup>a</sup>	0,00	43.692,08	

# Município de Gondomar

## Endividamento - Outras Dívidas a Terceiros

Ano:

2008

Caracterização da Dívida		Dívida em 1 de Janeiro	Dívida em 31 de Dezembro	Observações
228008206	Italcor II - Comercio de Acessórios Industriais, L	62,80	0,00	
228008222	Electro Siluz - Artigos Eléctricos e Electrodomés	176,66	0,00	
228008245	Transportes Intermodais do Porto, ACE	807,00	650,10	
228008259	Tecofix - Técnica de Equipamento e Fixação, S.A.	0,00	69,83	
228008343	A Electrificadora, S.A	1.026,81	0,00	
228008352	Moirimpedra - Fornecedores de Granitos, Ldª.	0,00	459,00	
228008355	Pedramar - Soc. Hoteleira, Ldª.	0,00	9.000,00	
228008385	Iduna - Comércio e Indústria de Mobiliário,S.A.	0,00	273,60	
228008396	ADT Sensormatic - Protecção Contra Furo, Lda	0,00	576,00	
228008504	Espaço Encantado - Serviços e Organização de Festa	0,00	180,00	
228008505	José Ferreira Dionísio, Herdeiros - Quiosque Lima	0,00	83,65	
228008518	Tintal - Empresa Fabril de Tintas, Lda	0,00	259,84	
228008563	Vadeca Serviços - Limpeza Industrial, S.A.	4.936,80	3.332,99	
228008572	Realidades - Decorações de Interiores, Ldª.	333,72	0,00	
228008609	Gset - Global Serviços e Engenharia Total, Unipess	2.013,44	15.168,00	
228008632	Orona Portugal, Sociedade Unipessoal, Ldª.	0,00	3.537,77	
228008641	Alex Himmel & Associados, Sociedade de Advogados,	0,00	3.740,40	
228008788	Viveiros Florido Plantas, Ldª.	0,00	236,25	
228008835	Deloitte Consultores, S.A.	5.929,00	0,00	
228008840	PAD - Produção de Actividades Desportivas, S.A.	30.250,00	0,00	
228008849	Acrossgarden-Artigos de Desporto, Lda	0,00	878,16	
228008882	Benjamim de Oliveira Especial & Cª. Ldª.	288,59	0,00	
228008913	Águas do Porto, EM	0,00	16,03	
228008918	J.L. Pinto Lda - Importadores - Produtos de Higien	261,58	0,00	
228008925	Manuel C.S.Pereira - Unipessoal, Ldª.	18,57	0,00	
228008930	EDP Serviço Universal, S.A	0,00	19.235,72	
228008947	Minutos de Leitura - Edições, Lda	0,00	44,71	
228008954	Tutela - Instalação de Sistemas de Segurança, Ldª.	60,50	0,00	

# Município de Gondomar

## Endividamento - Outras Dívidas a Terceiros

Ano:

2008

Caracterização da Dívida		Dívida em 1 de Janeiro	Dívida em 31 de Dezembro	Observações
228008976	Auto Sueco II Automóveis, S.A.	4.743,18	0,00	
228009036	Arcitelavac,Ldª. - Ar Condicionado, Instalações Té	48,64	48,64	
228009047	António Paulo Santiago, Lda	406,44	120,77	
228009056	Décimo - Sistemas de Informação, Ldª.	1.860,98	0,00	
228009072	Ecofluido - Serviços de Engenharia, Lda.	3.739,24	229,92	
228009090	Master Test Alfena - Inspeção de Veículos,S.A.	40,15	40,66	
228009167	Motorbus, Reparação e Peças Auto, Lda	2.636,29	2.775,28	
228009168	Manuel António da Silva & Filhos, Ldª.	0,00	2.404,10	
228009195	Conde & Lemos, Ldª.	154,20	0,00	
228009204	Canon Portugal, S.A.	1.224,06	1.856,14	
228009205	Vivacidade - Sociedade de Comunicação Social, S.A.	0,00	264,00	
228009213	Gondovidro - Vidros e Espelhos, Lda.#	1.408,09	0,00	
228009221	Nasamotor - Veículos e Peças, S.A.	0,00	204,12	
228009235	Spider -Plan.Gestão de serviços Unipessoal,Lda.	0,00	38,40	
228009270	Gondomar, Coração de Ouro, EM	0,00	11.202,00	
228009287	Cunha & Moreira - Informática, Lda	0,00	3.169,86	
228009300	B.M Análises Ambientais S.A.	1.305,64	0,00	
228009398	Scalea Combustíveis, Lda.	1.705,40	2.082,08	
228009433	Jolyagua - Tratamentos de Águas e Ar Ambiente, Ldª	958,32	614,95	
228009453	Esri Portugal - Sistemas e Informação Geográfica,	0,00	2.106,00	
228009499	Arcitel	58,85	0,00	
228009505	Anadolu - Comércio de Vestuário, Lda	0,00	19,20	
228009544	Mel - Multisistemas e Equipamentos Electrónicos, L	0,00	72,76	
228009553	Escola de Artes Marciais Chinesas She-Si	200,00	0,00	
228009554	Operação Competência - Desentupimentos, Unipessoal	0,00	1.879,97	
228009566	EDP Gás - Serviço Universal, S.A.	0,00	30.747,59	
228009569	Cresla - Comércio, Repres. e Serviços, Ldª.	0,00	1.003,37	
228009640	Maria Madalena Tavares Correia	0,00	606,00	



# Município de Gondomar

## Endividamento - Outras Dívidas a Terceiros

Ano:

2008

Caracterização da Dívida		Dívida em 1 de Janeiro	Dívida em 31 de Dezembro	Observações
228009702	Recambios Barreiro Sucursal em Portugal, Lda	0,00	7.775,86	
228009773	Halogeneo - Equipamentos Audiovisuais, Lda	0,00	411,12	
228009867	Motivo Service,SA	0,00	899,78	
228009892	Initial Portugal - Serviços de Protecção Ambiental	0,00	698,27	
228009894	Alberto Correia Unipessoal, Ldª.	0,00	24,37	
228009896	Gertal - Companhia Geral de Restauração Alimentaçã	0,00	120.095,56	
228009918	Arborlusitania - Produtor de Plantas Ornamentais,	0,00	5.460,00	
228009922	EDP Gás GPL - Comércio de Gás de Petróleo Liquefei	0,00	10.582,71	
228009936	STARBUS-Soc.Transf.Autocarros E Recond.S.A.	0,00	2.709,68	
228009973	Reboques Sousa & Irmã, Lda	0,00	328,01	
228009976	Manuel Armando Silva Barros	0,00	288,00	
228009980	Publicações Dom Quixote, Unip. Lda	0,00	47,97	
228009997	Norte Escolar - Equipamento Educativos, S.A.	0,00	648,43	
228010002	Inspecentro - Inspeção Periódica de Veículos Auto	0,00	983,60	
228010025	Biodouro - Produtos e Equipamentos de Limpeza, Ldª	0,00	144,00	
228010043	Envifast - Impermeabilizações e Isolamentos, Unipe	0,00	15.171,07	
228010066	Maria Paula Cardoso M.S.Sampaio	0,00	271,14	
228010098	Gracinda Maria de Sousa Marques	0,00	43,20	
<b>Total de Rúbrica de Balanço</b>		<b>548.492,12</b>	<b>1.463.362,58</b>	
2421	IRS -Trabalho dependente	65.847,72	68.663,00	
2422	IRS - Rendimentos profissionais	1.248,14	983,08	
24241	IRS - Prediais	991,10	1.315,58	
24242	IRC - Prediais	90,46	420,00	
24362	IVA a pagar - aguardando processo de despesa	1.542,26	3.578,41	
244111	Imposto de selo nos termos do Nº 1 da TIS	737,90	0,00	
244112	Imposto de Selo nos termos do Nº 8 da TIS	15,00	125,00	
244113	Imposto de Selo nos termos do nº 12.3 da TIS	0,00	250,00	
244114	Imposto de selo nos termos do 12.5.1 da TIS	780,25	542,58	

# Município de Gondomar

## Endividamento - Outras Dívidas a Terceiros

Ano:

2008

Caracterização da Dívida		Dívida em 1 de Janeiro	Dívida em 31 de Dezembro	Observações
244115	Imposto de selo nos termos do 15.01 da TIS	50,00	0,00	
244117	Imposto de selo nos termos do 12.5.2 da TIS	24,00	69,00	
244122	Imposto selo nos termos do nº 12.2	95,70	49,62	
24422011	Cartas de Caçador	53,20	46,22	
24422013	Licenças Caça e Registo de Animais	85,43	0,00	
2442203	Instituto da Conservação da Natureza	9,45	0,00	
24422051	Emolumentos Contados em escritura	18,00	0,00	
2442206	Direcção Geral da Qualidade	132,27	0,00	
2442207	Tribunal de Contas - Emolumentos	2.271,40	2.271,40	
2451	ADSE	9.308,75	9.444,59	
24521	Retenções dos funcionários	63.118,81	63.775,94	
24522	Retenções de empreiteiros e fornecedores	7.728,57	5.322,27	
24531	Retenções dos funcionários	28.822,51	41.756,22	
24532009439	Fanzegas - Inst. Redes Gás e Aquecimento Central,	1.494,05	0,00	
24541000350	Triquímica - Soluções Químicas e Ambientais, S.A.	0,00	40,50	
24541000390	Mário Silva & Gandra, Lda.	0,00	603,05	
24541001194	Lusalite-Soc.Portuguesa Fibro-Cimento	251,52	251,52	
24541001243	Rui Jorge Pires Mota	228,04	228,04	
24541001690	Terramar - Editores, Distribuidores e Livreiros, L	168,99	0,00	
24541001720	A.G.C.R.Solucoes Informaticas Ld.	1.810,02	1.810,02	
24541007003	Rocha Artes Gráficas, Lda	191,44	191,44	
24541007195	Fotografic-Pub.e Design -De José Fernando Morais R	522,34	0,00	
24541009439	Fanzegas - Inst. Redes Gás e Aquecimento Central,	1.494,05	0,00	
24541009847	Cleanpur, Lda	0,00	71,40	
24542003048	Associação Desportiva e Cultural Moradores Urb. Ar	28,89	28,89	
24542007310	Associação Social e Recreativa do Bairro Mineiro S	0,00	375,00	
24551	Penhoras em vencimentos	57,28	57,28	
2456	Tribunal Municipal do Porto - Cartas Precatórias	15,87	15,87	

# Município de Gondomar

## Endividamento - Outras Dívidas a Terceiros

Ano:

2008

Caracterização da Dívida		Dívida em 1 de Janeiro	Dívida em 31 de Dezembro	Observações
2458	Tribunal Tributário do Porto - Taxa de Justiça	775,25	775,25	
2460	Tribunal Administrativo e Fiscal do Porto	133,50	133,50	
2491	outras	10,20	13,60	
<b>Total de Rúbrica de Balanço</b>		<b>190.152,36</b>	<b>203.208,27</b>	
26111000044	Areal Editores - S.A.	516,29	0,00	
26111000294	Jorge Gonçalves dos Santos & Alvarinho, Lda.	1.043,11	335,44	
26111000503	Aranda - Papelaria e Artigos de Escritório, Lda.	10,15	0,00	
26111000559	Edições Afrontamento, Lda.	0,00	39,21	
26111000682	Coimbra Editora, Limitada	0,00	531,08	
26111000940	Auto Agrícola de Assões, Lda.	712,69	0,00	
26111001005	PM - Informática Equipamentos Consumíveis para Inf	851,84	1.266,59	
26111001196	Nautilus-Indústria e Comércio de Mobiliário, S.A. -	276,79	9.660,23	
26111001224	Telfone - Representação de Equipamentos de Telecom	2.994,75	0,00	
26111001225	VMR- Comércio de Mobiliário - Vitor Manuel Rodrigu	6.765,11	3.048,00	
26111001586	Fabrigimno Lda.	11.918,50	0,00	
26111001587	Palamenta - Moreira dos Santos & Ferreira, Lda.	400,00	0,00	
26111001690	Terramar - Editores, Distribuidores e Livreiros, L	0,00	14,05	
26111001711	Publilivro - Editora e Distribuidora de Publicação	0,00	103,59	
26111001923	Chip7 - Computadores, Multimédia e Serviços, S.A.	155,64	0,00	
26111001938	Cedis-Cons. em Sistemas Informação e Informática,	1.694,00	0,00	
26111002178	Fnac Portugal, Lda.	0,00	944,25	
26111002223	Campo das Letras - Editores, S.A.	179,83	94,10	
26111002365	Informática - Soluções e Serviços - El Corte Inglés	6.897,00	224,40	
26111002507	Livraria de José Alves, Lda.	34,00	1.282,11	
26111002540	Famo Comercial - Mobiliário de Escritório, Lda.	0,00	5.245,44	
26111002567	R.E.D. - Relvados e Equipamentos Desportivos, Lda.	1.118,39	0,00	
26111003290	Imprensa Nacional - Casa da Moeda, S.A.	0,00	37,20	
26111003296	Associação de Informática da Região Centro - AIRC	1.536,70	0,00	

# Município de Gondomar

## Endividamento - Outras Dívidas a Terceiros

Ano:

2008

Caracterização da Dívida		Dívida em 1 de Janeiro	Dívida em 31 de Dezembro	Observações
26111006816	Valter Ferreira Arcanjo, L.da	0,00	708,00	
26111007564	Hernâni Bessa Pereira	357,37	2.475,06	
26111007615	Vieirotel Equipamentos Hoteleiros Lda	0,00	1.278,00	
26111007721	Nortel - Comércio Equipamentos Hoteleiros Lda.	7.175,30	0,00	
26111008024	Jardine Computers - Jardicomp - Informática Unipes	5.535,09	5.173,98	
26111008366	Inovação a Leitura - Edição Comércio Publicações	0,00	2.750,71	
26111008692	QN III Editora e Distribuidora, Lda	0,00	38,70	
26111009047	António Paulo Santiago, Lda	221,43	0,00	
26111009080	Relógio D'Água Editores, Lda	789,19	0,00	
26111009204	Canon Portugal, S.A.	1.093,77	0,00	
26111009287	Cunha & Moreira - Informática, Lda	605,52	0,00	
26111009355	Mercado dos Livros	0,00	929,00	
26111009404	100 Ferrugem, Lda	326,00	0,00	
26111009453	Esri Portugal - Sistemas e Informação Geográfica,	2.951,80	0,00	
26111009572	Fluxoibéria - Mobiliário Escritório, Lda	0,00	610,17	
26111009759	M.T.B. - Equipamentos, Unipessoal, Lda.	0,00	156,00	
26111009773	Halogeneo - Equipamentos Audiovisuais, Lda	0,00	1.345,72	
26111009819	Oliguer Panorâmica - Publicidade, Lda	0,00	348,00	
26111009981	Editora Alma Azul	0,00	14,70	
26114000399	Metalocar - Indústria de Metalomecânica, S.A.	0,00	12.608,42	
26114000482	Rofil - Rosalino F. Santos & Filhos, Lda.	0,00	93,96	
26114001662	Eri - Energia e Gás, S.A.	32.088,09	0,00	
26114002575	Alexandre Barbosa Borges,S.A. - ABB - Besleasing e	192.311,03	248.612,61	
26114002607	José da Silva Barbosa & Filhos, Lda.	0,00	25.567,50	
26114002611	M. dos Santos & Companhia, S.A.	154.383,09	0,00	
26114007094	SEM - Sociedade de Empreitadas do Marco, Lda	82.187,51	0,00	
26114008566	Alberto Martins de Mesquita, Ferreira Construções	82.251,89	0,00	
26114008859	PONTAVE - Construções, S.A.- BCP FACTORING	197.843,09	0,00	

# Município de Gondomar

## Endividamento - Outras Dívidas a Terceiros

Ano:

2008

Caracterização da Dívida		Dívida em 1 de Janeiro	Dívida em 31 de Dezembro	Observações
26114008996	Alberto Couto Alves S.A.	219.087,96	49.995,39	
26114009236	Manuel Neves Loureiro, Lda. - Serralharia de Const	46.785,38	0,00	
26114009576	Manuel Rodrigues Gouveia - Engenharia e Construção	0,00	100.220,20	
	<b>Total de Rúbrica de Balanço</b>	<b>1.063.098,30</b>	<b>475.751,81</b>	
2618000004	A. Rocha Gravadores, Lda.	112,53	0,00	
2618000044	Areal Editores - S.A.	0,00	246,72	
2618000206	Auto Sueco,Lda.	0,00	193.031,59	
2618000294	Jorge Gonçalves dos Santos & Alvarinho,Lda.	0,00	149,09	
2618000316	Damião Carlos Martins Coelho	0,00	246,00	
2618000434	Porto Editora, Lda.	0,00	120,71	
2618000606	Carvalho, Baptista & C., S.A.	0,00	45,40	
2618000888	Silva Gravador - Carimbos e Gravuras, Lda.	0,00	216,00	
2618001069	Pronado, Serviços e Equipamentos de Natação, Lda.	363,00	0,00	
2618001196	Nautilus-Indústria e Comércio de Mobiliário,S.A. -	0,00	480,00	
2618001224	Telfone - Representação de Equipamentos de Telecom	2.994,75	0,00	
2618001225	VMR- Comércio de Mobiliário - Vitor Manuel Rodrigu	6.600,55	1.027,80	
2618001311	Livraria Bertrand, Soc. Com.Livraria, S.A.	203,22	0,00	
2618001522	Equipex - Equip.& Mobiliario Escolar, Lda.	88,43	0,00	
2618001587	Palamenta - Moreira dos Santos & Ferreira, Lda.	400,00	0,00	
2618001708	Publicações Europa - América , Lda.	0,00	428,54	
2618001828	Edições Cotovia, Lda.	0,00	7,15	
2618001938	Cedis-Cons. em Sistemas Informação e Informática,	52.239,94	0,00	
2618002178	Fnac Portugal, Lda.	882,05	0,00	
2618002223	Campo das Letras - Editores,S.A.	0,00	126,90	
2618002365	Informática - Soluções e Serviços - El Corte Inglés	192,39	0,00	
2618002540	Famo Comercial - Mobiliário de Escritório,Lda.	254,10	0,00	
2618003296	Associação de Informática da Região Centro - AIRC	5.771,70	0,00	
2618006826	Silpiveio- Comercio Equip. Industriais, L.da	354,53	0,00	

# Município de Gondomar

## Endividamento - Outras Dívidas a Terceiros

Ano:

2008

Caracterização da Dívida		Dívida em 1 de Janeiro	Dívida em 31 de Dezembro	Observações
2618006932	Alfa Didática - Com. Repres. Equip., Lda.	797,34	0,00	
2618006958	Michaelis & Martins, Lda	0,00	1.698,01	
2618007028	João M.J. Pinto - Climatização, L.da	0,00	211,80	
2618007140	Livraria Almedina de Joaquim Machado, S.A.	0,00	251,37	
2618007564	Hernâni Bessa Pereira	275,42	0,00	
2618007615	Vieirotel Equipamentos Hoteleiros Lda	0,00	546,00	
2618007721	Nortel - Comércio Equipamentos Hoteleiros Lda.	0,00	5.440,56	
2618008024	Jardine Computers - Jardicomp - Informática Unipes	425,27	0,00	
2618008246	Habigranja - Construções e Obras Públicas, Lda - B	0,00	1.764,36	
2618008367	Sociedade Portuguesa de Publicações	0,00	36,35	
2618008385	Iduna - Comércio e Indústria de Mobiliário,S.A.	3.868,91	0,00	
2618008514	Marina Editores, Lda.	1.125,84	0,00	
2618008955	Do Impensável - Proj. Atitudes Culturais, Lda	2.045,45	0,00	
2618008996	Alberto Couto Alves S.A.	0,00	217.705,02	
2618009080	Relógio D'Água Editores, Lda	57,26	0,00	
2618009355	Mercado dos Livros	606,91	0,00	
2618009374	CPCIS - Companhia Portuguesa Comp.Informática Sist	26.402,20	0,00	
2618009399	M.L.M - Mobiliário, Lda.	19.902,39	0,00	
2618009576	Manuel Rodrigues Gouveia - Engenharia e Construção	0,00	164.855,97	
	<b>Total de Rúbrica de Balanço</b>	125.964,18	588.635,34	
2628006672	Domingos Ferreira Martins	0,00	148,32	
2628006877	Armando Barbosa Salas	144,19	144,19	
2628009234	Luís Pedro de Carvalho Martins	0,00	74,16	
2629003300	Antonio Fernando Lima Moura Silva	0,00	746,85	
2629008960	Sonia Rute Rocha Goncalves Cardoso Castro	0,00	28,86	
	<b>Total de Rúbrica de Balanço</b>	144,19	1.142,38	
2631	STAL	2.024,10	0,00	
2632	SINACEL	102,28	0,00	

# Município de Gondomar

## Endividamento - Outras Dívidas a Terceiros

Ano:

2008

Caracterização da Dívida		Dívida em 1 de Janeiro	Dívida em 31 de Dezembro	Observações
2633	SINTAP	73,60	0,00	
2634	Sindicato dos Professores do Norte	2,40	0,00	
2635	Sindicato dos trabalhadores da Função Pública	4,93	0,00	
	<b>Total de Rúbrica de Balanço</b>	<b>2.207,31</b>	<b>0,00</b>	
2646003087	Junta de Freguesia de Rio Tinto	3.084,00	0,00	
2646003089	Junta de Freguesia de S. Pedro da Cova	32.086,80	0,00	
	<b>Total de Rúbrica de Balanço</b>	<b>35.170,80</b>	<b>0,00</b>	
2651	Banco Santander Totta - Rendas de Habitação	3.236,46	3.615,43	
	<b>Total de Rúbrica de Balanço</b>	<b>3.236,46</b>	<b>3.615,43</b>	
26851000076	Camolde - Casa Modeladas, Ld.	486,33	486,33	
26851000285	Jerónimo Santos Cardoso, Ld <sup>a</sup> .	165,00	165,00	
26851000343	Teprocil - Tecnologias e Produtos Para Construção	1.125,00	3.466,90	
26851000388	Maria Fernanda M.S.C.Silva-Bpi Factorsa	24.184,21	13.909,41	
26851000489	Serralharia Gondomarinho, Ld.	1.055,30	2.219,80	
26851000499	Habileonel-Construções Unipessoal,Lda	249,40	249,40	
26851000515	Vianas - Máquinas, Ferramentas e Material de Incê	1.781,64	0,00	
26851000522	Mecanofluidos - Instalações Electromecânicas e Red	159,00	159,00	
26851000586	Somague - Engenharia,Sa	2.505,67	2.505,67	
26851000849	ICMG-Indústria de Construções Metálicas de Gondoma	10.382,20	10.518,70	
26851000967	Sistelmar - Soc.Const.Ld.	53.881,67	55.260,23	
26851000999	Alcatifas das Antas - Oliveiras, Freire & C <sup>a</sup> ., Ld <sup>a</sup>	0,00	413,59	
26851001224	Telfone - Representação de Equipamentos de Telecom	332,54	980,70	
26851001526	A.Barbosa & Filhos Ld.	1.613,90	1.613,90	
26851001662	Eri - Energia e Gás, S.A.	29.785,60	5.887,82	
26851001829	Cablinfor - Projectos e Cablagens Informáticas, Ld	0,00	1.172,00	
26851001837	Coelho & Manuela, Lda.	224,43	224,43	
26851002013	Gondoclima - Assistência Técnica Unipessoal, Ld <sup>a</sup> .	190,00	190,00	
26851002046	Tefimet-Comércio de Ferramentas, Ld <sup>a</sup> .	107,55	214,88	

# Município de Gondomar

## Endividamento - Outras Dívidas a Terceiros

Ano:

2008

Caracterização da Dívida		Dívida em 1 de Janeiro	Dívida em 31 de Dezembro	Observações
26851002052	Antonio Rodrigues Ferreira	248,40	248,40	
26851002057	Gondopav - Pavimentos E Revestimentos L	1.503,50	1.503,50	
26851002232	Altamira Mobil.Sa-Factoring Atlantico	205,38	205,38	
26851002326	Antunes & Duraes, Lda	4.059,15	4.059,15	
26851002391	Instituto Electrotécnico Português	512,50	512,50	
26851002445	Sociveda-Comercialização de Produtos de Arame, S.A	1.899,87	3.943,47	
26851002535	Joaquim Magalhaes M.Cerejo - Const.Civ.	132,18	132,18	
26851002552	Teixeira Duarte - Engenharia & Construções, S.A.	4.499,90	0,00	
26851002553	Justino Silva Oliveira	16.362,32	16.362,32	
26851002559	Lovimec - Renovacao Urbana E Constr.Ld.	603,46	603,46	
26851002560	Mss - Construtora,Sa	1.171,28	1.856,31	
26851002561	Margasil - Sociedade Construções Ldª.	13.996,44	50,50	
26851002564	Habiseque - Construcoes Sa	167,47	167,47	
26851002566	Antonio Babo & C.,Ld.	18.023,02	18.023,02	
26851002568	Fernando Carvalho Mendes & C.Ld.	935,25	935,25	
26851002569	Caridades - Acacio C.Ferreira & Irmão L	1.911,70	1.911,70	
26851002570	Novopca - Const.Associados Ld.	3.673,56	0,00	
26851002572	Jaime Ribeiro & Filhos Ld.	8.857,90	8.857,90	
26851002573	Agostinho Amandio Nogueira	6.633,86	6.633,86	
26851002575	Alexandre Barbosa Borges,SA	1.927,81	1.927,81	
26851002577	Civibral - Sistemas Construção,Sa	59.617,50	59.617,50	
26851002582	Ferreira - Construcoes,Sa	72.926,46	53.851,85	
26851002586	Edigom - Soc.Construcoes Ld.	14.697,05	14.697,05	
26851002589	Antonio Ramalho-Soc.Constr.Desport.Ld.	195,00	2.528,30	
26851002595	Construcoes Vieira Pacheco, Ld	40.120,95	40.120,95	
26851002600	Monte & Monte,Sa - Constr.C.Obr.Public.	990,66	0,00	
26851002607	José da Silva Barbosa & Filhos, Ld	99.813,16	82.257,73	
26851002608	Sousa, Resende & Rod.Constr.Sa - Bpi F.	26.096,34	19.766,02	



# Município de Gondomar

## Endividamento - Outras Dívidas a Terceiros

Ano:

2008

Caracterização da Dívida		Dívida em 1 de Janeiro	Dívida em 31 de Dezembro	Observações
26851002609	Francisco Certo, Ld.	7.249,34	7.249,34	
26851002611	M.dos Santos & Companhia, Sa	80.291,44	81.781,08	
26851002612	Cunha Duarte,Sa	95.545,74	106.858,64	
26851002613	Manuel Teixeira Ld.-Bcp Factoring	23.608,08	12.392,08	
26851002615	Osorio Nogueira & Mota, Ld.	9.855,36	9.855,36	
26851002618	Soc.Const.Casimiro Ferreira,Ld.-Bcp Fac	938,81	938,81	
26851002619	Sociedade Const. Gomes Do Monte, Lda.	1.182,90	1.182,90	
26851002620	Sociedade Construções Soares Costa, S.A.	10.077,40	10.077,40	
26851002621	Jofilhos - Sociedade De Construcoes Ld.	0,00	291,79	
26851004473	Rodrigues & Irmão Lda	5.140,11	5.140,11	
26851004479	F.S.A.C. Constr. E Imobiliario Lda	1.995,19	1.995,19	
26851006807	Ereserv - Mobiliário Urbano, Lda.	515,30	515,30	
26851006970	Imo Serra Invest.Imob.,Lda-BPI Factor SA	78.561,28	56.285,77	
26851006981	C.F. & H. - Carlos Ferreira & Henriques - S.C	1.495,99	1.110,20	
26851006985	Rodapé e Rodatecto	125,00	125,00	
26851007046	Hidronorte - Sondagens e Captação de Água, Lda.	348,00	348,00	
26851007078	Lobecos, Construções - Antonio Maria Lobo & C.Lda	4.465,65	7.628,34	
26851007085	Manuel Silva & Micael Osório, Lda. - FERRARIU	1.350,00	1.350,00	
26851007094	Soc.Empreitadas do Marco, Lda	44.174,85	44.028,21	
26851007122	Jogo Silva & Silva, Lda	157,27	157,27	
26851007126	Antonio Virgilio Sousa Teixeira	144,15	144,15	
26851007172	Imogue-Comércio Imobiliária,Ld	7.481,97	7.481,97	
26851007177	Belmiro C. Ramos-Const.Civil SA	239,42	239,42	
26851007306	Oficialpinta - Pinturas e Revestimentos, Lda.	988,75	988,75	
26851007429	António Moreira Fernandes - Ar Condicionado, Elect	293,32	293,32	
26851007477	Rolbetão - Sociedade de Construções, Lda.	276,16	276,16	
26851007555	FDO - Construções, S.A.	39.364,78	0,00	
26851007630	Ribeiro da Silva & Cª., Lda.	1.187,78	1.187,78	

# Município de Gondomar

## Endividamento - Outras Dívidas a Terceiros

Ano:

2008

Caracterização da Dívida		Dívida em 1 de Janeiro	Dívida em 31 de Dezembro	Observações
26851007673	Adriano Moutinho Unipessoal, Ldª.	510,30	510,30	
26851007704	Consórcio - Alberto Martins Mesquita & Filhos,SA/	42.083,00	0,00	
26851007791	Margarida Moreira de Sousa e Silva	173,00	173,00	
26851007925	RJSS - Construções , Lda.	8.370,68	8.667,91	
26851007975	José Fernando Vieira Soares & Cª. Ldª.	379,00	379,00	
26851008008	Fernando da Silva Rodrigues	1.014,50	1.014,50	
26851008011	Serralharia Nuno Vasco Almeida Fernandes de Sousa	0,00	235,00	
26851008053	Recuporto, Recuperação de Edifícios, Ldª.	1.490,00	1.490,00	
26851008069	Pavirodrigues, Construções Unipessoal, Lda.	494,13	494,13	
26851008135	Sadintegra-Sistemas de Segurança, Lda	206,14	702,55	
26851008138	Edel - Emídio Neves & Cª., Ldª.	825,00	825,00	
26851008177	Construções Artur Monteiro, Ldª	1.210,64	1.210,64	
26851008238	Fernando Vicente de Freitas Pichel, Contrutor Civi	300,00	300,00	
26851008246	Habigranja - Soc. Imobiliária da Granja, Ldª	19.576,66	19.576,66	
26851008257	Nortimper - Materiais Construção Civil Lda.	1.890,00	1.955,00	
26851008324	Sofranda - Empresa de Construção Civil, S.A.	40.483,23	40.483,23	
26851008342	Sociedade de Construção Orlando Meireles & Irmão,	16.857,36	16.857,36	
26851008391	Azuleijos Artísticos Teresa Quintela	200,00	0,00	
26851008566	Alberto Martins de Mesquita, Ferreira Construções	753.739,59	0,00	
26851008580	Cespa Portugal, S.A.	1.120,03	1.120,03	
26851008589	Carvalho & Leal, Ldª.	2.522,07	2.840,07	
26851008597	Nelson Daniel Campos de Jesus	150,00	150,00	
26851008654	M.Couto Alves, S.A. - Construções	2.422,78	2.422,78	
26851008675	Edimper - Com.Ind. Constr.Civil, Ldª.	713,70	5.005,04	
26851008786	Tapa & Veda, Ldª.	2.501,50	2.501,50	
26851008821	Mercurius - Comércio de Mobiliários, Ldª.	577,00	577,00	
26851008842	Civinorte - Construção Civil e Obras Públicas,Ldª.	0,00	657,19	
26851008874	Sarmiento & Silva Lda	810,76	810,76	

# Município de Gondomar

## Endividamento - Outras Dívidas a Terceiros

Ano:

2008

Caracterização da Dívida		Dívida em 1 de Janeiro	Dívida em 31 de Dezembro	Observações
26851008888	José Nunes Pereira, SA	0,00	285,02	
26851008909	Prosegur Activa Portugal, Unipessoal, Lda.	624,00	624,00	
26851008919	Construções Alvarez, Lda. - Obras Públicas - Const	1.086,00	1.086,00	
26851008952	Artur Pereira Teixeira - Construtor Civil Unip.,Lda	461,25	461,25	
26851008983	EB- Enceradora do Bonfim, Lda.	64,50	64,50	
26851008996	Alberto Couto Alves S.A.	0,00	66.825,33	
26851009037	FOZCOL - Construções Lda.	4.699,97	4.911,88	
26851009066	Norasil - Sociedade de Construção Civil, S.A.	5.583,62	1.768,48	
26851009085	Joliva - António Jorge Silva Oliveira, Unipessoal	1.540,00	2.139,80	
26851009201	Nova Instaladora Sanitária de Rio Tinto, Lda	0,00	115,00	
26851009382	N.N. Montagens Eléctricas, Lda	248,56	248,56	
26851009496	Incidências de Luz, Iluminações Festivas, Lda.	3.740,00	0,00	
26851009509	Cunha & Barroso, Lda	0,00	38.362,52	
26851009576	Manuel Rodrigues Gouveia - Engenharia e Construção	0,00	12.474,60	
26851009692	Soares, Magalhães & Delgado, Lda	0,00	137,28	
26852000568	Herd. de Porfírio Pereira Gomes	10.000,00	10.000,00	
26852000735	Vidraria Central Ermentao - Luis M.S.C.	673,38	673,38	
26852001012	Pingo Doce - Distribuicao Alimentar Sa	823,02	823,02	
26852002503	Iberusa Hotelaria e Restauração S.A.	543,38	1.075,02	
26852002709	Comissao Fabrica Paroquia De Valbom	4.464,24	4.464,24	
26852002711	Fábrica da Igreja Paroquial S.João Foz do Sousa	3.307,00	3.307,00	
26852002879	Irmandade da Santa Casa da Misericórdia de Vera Cr	2.500,00	2.500,00	
26852003017	Externato Paulo Vi	2.493,99	2.493,99	
26852003162	Ester Batista Da Cruz	24,94	24,94	
26852003493	Mario Marques Moreira E Esposa	3.366,89	3.366,89	
26852004171	Carolina De Jesus	770,64	770,64	
26852004178	Urbe - Nucleos Urbanos Pesquisa Interv.	7.388,00	7.388,00	
26852004322	Jose Santos Martins Cardoso E Outros	1.250,00	1.250,00	

## Município de Gondomar

### Endividamento - Outras Dívidas a Terceiros

Ano:

2008

Caracterização da Dívida		Dívida em 1 de Janeiro	Dívida em 31 de Dezembro	Observações
26852004382	João dos Santos	498,80	498,80	
26852004383	Antonio Neves de Sousa	498,80	498,80	
26852004384	Jose Pereira Barros	137,17	137,17	
26852004385	Eduardo do Carmo Rodrigues dos Santos	812,50	3.625,53	
26852004392	Jerónimo dos Santos Cardoso	1.870,49	1.870,49	
26852004394	Maria Sónia Silva F.Correia e outros	4.462,50	4.462,50	
26852004395	António Guedes de Oliveira	498,80	498,80	
26852004397	José Carneiro	24,94	24,94	
26852004404	Carla Guimaraes E M.Helena,Ld/.	99,76	99,76	
26852004406	Delfim Vieira Da Silva	1.246,99	1.246,99	
26852004408	Manuel Paulo Da Rocha Neves	1.524,05	1.524,05	
26852004409	Maria Soares Bessa E Outra	623,50	623,50	
26852004410	Hilario Dos Santos	174,58	174,58	
26852004413	Jose Gadelho De Castro	997,60	997,60	
26852004415	Alexandre Fernando F V Silva	187,05	187,05	
26852004419	Manuel Jorge Teixeira Ramos	623,50	623,50	
26852004423	Manuel Oliveira Sousa Carvalho	997,60	997,60	
26852004437	Amadeu Fonseca Fernandes	498,80	498,80	
26852004438	Benvinda Martins De Castro	573,62	573,62	
26852004439	Viriato Martins Dos Santos Castro	10.088,19	10.088,19	
26852004440	Manuel Alves Ferreira	748,20	0,00	
26852004441	Rosa Alice Alves Santos Reis Guimaraes	997,60	997,60	
26852004444	Jose Alexandre Cardoso Pinto	274,34	274,34	
26852004445	Antonio Jose Da Silva Sousa	249,40	249,40	
26852004446	Virgilio Perfeito M.Moura E Outros	871,36	871,36	
26852004447	Antonio Meireles Pereira	935,25	935,25	
26852004449	Jose Maria Dos Santos Rodrigues	997,60	997,60	
26852004452	Jose Fernando Ferreira De Sousa	187,05	187,05	

# Município de Gondomar

## Endividamento - Outras Dívidas a Terceiros

Ano:

2008

Caracterização da Dívida		Dívida em 1 de Janeiro	Dívida em 31 de Dezembro	Observações
26852004456	Rosa Da Silva Ferreira Di Novi	924,02	0,00	
26852004457	Luis Teixeira Dos Santos	498,80	498,80	
26852004460	Angelo Manuel de Sousa Santos Rocha	162,11	162,11	
26852004462	Antonio Fernando Neves Ribeiro	561,15	561,15	
26852004463	Manuel Moreira Santos	498,80	498,80	
26852004464	Paulo Renato Vieira E Sousa	2.244,59	2.244,59	
26852004469	Joaquim Almeida Silva	399,04	399,04	
26852004472	Antonio Martins De Castro	471,86	471,86	
26852004474	Antonio Carlos Reis Semana Silva	374,10	374,10	
26852004475	Maria Alice Santos Ferreira	498,80	498,80	
26852004480	Adelina Martins Ramos	623,50	623,50	
26852004482	Cunha E Saraiva-Centros De Lavagem Ld	1.885,46	1.885,46	
26852004487	Varandas Gramido,Soc. Imobiliaria Lda	6.448,52	6.448,52	
26852004495	Antonio Martins De Moura	960,19	960,19	
26852004498	Monteiro E Sa-Gestao Imobiliaria	1.496,39	1.496,39	
26852004506	Cardoso & Costa, Construções, Ldª.	2.500,00	2.500,00	
26852004510	Maria Marisa Moreira Dos Santos	695,82	695,82	
26852004511	Damiao Orlando Jesus Rocha	1.496,39	1.496,39	
26852004533	Fernando Jorge Paiva Amorim	1.246,99	1.246,99	
26852004541	Adao Manuel Soares Texeira	374,10	0,00	
26852004543	Antonio Alves Ferreira	623,50	623,50	
26852004547	Alberto Ferreira Alves	374,10	374,10	
26852004550	Antonio Manuel De Oliveira Barbosa	311,75	311,75	
26852004555	Jose Manuel De Andrade	199,52	199,52	
26852006850	Joaquim Jaime Costa Castro Sousa	698,32	698,32	
26852006969	António Manuel Cruz da Rocha	3.641,22	3.641,22	
26852006971	Sedrul-Inv.Imob. e Hoteleiros,SA	1,75	1,75	
26852006972	Germano Santos Castro Godinho	685,41	685,41	

## Município de Gondomar

### Endividamento - Outras Dívidas a Terceiros

Ano:

2008

Caracterização da Dívida		Dívida em 1 de Janeiro	Dívida em 31 de Dezembro	Observações
26852006973	Fernando Luís de Sousa Oliveira	199,52	199,52	
26852007015	Nuno da Cunha Silva	124,70	124,70	
26852007047	Armando Bernardino Fontes Alves	2.992,79	2.992,79	
26852007060	Jose Almeida Neves & Filho, Ld.	673,38	673,38	
26852007061	João Augusto Moura Rodrigues, Filhos Ld.	7.100,00	7.100,00	
26852007062	Plasticos Carriço-Transf.Com.Plasticos	673,38	673,38	
26852007063	Crustaceos-Design Mont.Viveiros Mariscos	673,38	673,38	
26852007064	Jose Rocha Lopes Correia	673,38	673,38	
26852007066	A.Teixeira, João & Gilde, Ld.	673,38	673,38	
26852007068	Vitor Manuel Rocha Matias dos Santos	249,40	249,40	
26852007069	Grande Porto Produtos Alimentares, Ld.	673,38	673,38	
26852007071	Helder Manuel Bandeira de Sousa	149,64	149,64	
26852007074	Maria Rosa Martins Alves Paiva	2.493,99	2.493,99	
26852007077	Marcia Fernanda Sousa Viana Ferreira	7.481,97	7.481,97	
26852007078	Antonio Maria Lobo & C.Lda	596,26	596,26	
26852007079	Construções Rogerio, Adão e Silva, Lda	6.239,21	6.239,21	
26852007080	Maria Virginia da Silva Vieira Melo	623,50	623,50	
26852007082	Mario Nuno Santos Gonçalves	673,38	673,38	
26852007083	A.J.França Revestimentos Polietilenos	673,38	673,38	
26852007084	Manuel M.Barbosa-Serralharia C.Civil, Ld.	673,38	673,38	
26852007086	Jose Vieira de Sousa	1.745,80	1.745,80	
26852007088	Luis & Hernani Ferraz, Lda	728,24	728,24	
26852007089	Domingos Martins da Rocha	1.000,00	1.000,00	
26852007090	Fernando Santos Oliveira	1.000,00	1.000,00	
26852007093	J.Martins de Oliveira & Filhos, Lda	0,00	5.100,00	
26852007095	Ramiro Oliveira da Silva	4.000,00	4.000,00	
26852007096	Joaquim Baptista Oliveira da Silva e Outro	9.000,00	9.000,00	
26852007098	Vitorino Jesus Freitas	500,00	500,00	

# Município de Gondomar

## Endividamento - Outras Dívidas a Terceiros

Ano:

2008

Caracterização da Dívida		Dívida em 1 de Janeiro	Dívida em 31 de Dezembro	Observações
26852007099	Manuel da Silva, Lda	450,00	450,00	
26852007100	Justiniano Ferreira dos Santos	3.651,20	3.651,20	
26852007101	Margarida Oliveira Soares Pereira	312,50	312,50	
26852007102	Jomilar-Construções Para Venda	25.710,00	25.710,00	
26852007103	Alberto Luis Ferreira Costa	61,65	61,65	
26852007104	Ana Isabel Nogueira G.de Castro	3.651,20	912,80	
26852007107	Jose Amandio Martins Aguiar	7.071,74	7.071,74	
26852007109	Carlos Pereira da Costa Lixa	748,20	748,20	
26852007110	António Martins França	249,40	249,40	
26852007111	Antonio Mendes Vilela	658,80	658,80	
26852007115	Manuel Silva Ferreira da Costa	648,12	648,12	
26852007120	João Manuel Vieira da Silva	386,57	386,57	
26852007121	Maria Rita dos Santos Maia E Outros	349,16	349,16	
26852007124	Jose Pereira Ferreira	1.250,00	1.250,00	
26852007125	Jose Costa da Silva	448,92	448,92	
26852007127	Sinteme-Soc.Mont.Elect.Const.Civil S.A.	3.516,53	3.516,53	
26852007168	Américo de Jesus Moreira	1.995,19	1.995,19	
26852007171	Rui Manuel Ferreira Marques dos Santos	187,05	187,05	
26852007173	BCP-Leasing,SA	3.990,38	3.990,38	
26852007174	Natália Maria Ferreira Tavares	149,14	0,00	
26852007175	Gonçalves Oliveira e Augusto,Lda	2.244,59	2.244,59	
26852007178	Augusto Pereira	3.990,38	3.990,38	
26852007179	Erizário Pires Srdinha	2.933,03	1.058,03	
26852007180	Joaquim Manuel Vilaça da Silva	189,30	189,30	
26852007181	José Araújo Henriques	8.402,41	8.402,41	
26852007182	António Emílio Pinto Martins	399,04	399,04	
26852007184	Herd. Américo Santos e Maria Rocha	1.769,25	1.769,25	
26852007187	Manuel Marque Santos	498,80	498,80	

# Município de Gondomar

## Endividamento - Outras Dívidas a Terceiros

Ano:

2008

Caracterização da Dívida		Dívida em 1 de Janeiro	Dívida em 31 de Dezembro	Observações
26852007247	Ana Cristina da Cruz Alves	4.000,00	4.000,00	
26852007255	Germano Moreira de Sousa, Ld	1.122,30	1.122,30	
26852007334	José Alves da Rocha	1.500,00	1.500,00	
26852007380	Soares Teixeira & Tavares - Soc.Const.Ld <sup>a</sup> .	1.950,00	1.950,00	
26852007419	António Teixeira Marques	174,28	174,28	
26852007476	Manuel Augusto Rocha da Cunha	1.500,00	1.500,00	
26852007703	Manuel Martins Gonçalves	800,00	800,00	
26852007715	Helder Manuel Ferreira de Sousa	3.400,00	3.400,00	
26852007732	Jose Antonio Alves Santos	500,00	500,00	
26852007740	Maria de Jesus Pereira de Araújo	42,00	42,00	
26852007774	José Mário da Rocha Faisca	3.750,00	3.750,00	
26852007775	Jose Maria Marques Duarte	1.500,00	1.500,00	
26852007782	Isaac Ferreira de Queirós	500,00	500,00	
26852007784	José Manuel Silva	2.600,00	2.600,00	
26852007788	Berta Manuela Osório Nunes da Costa	1.000,00	1.000,00	
26852007831	Carlos Manuel Ferreira Santos	4.650,00	4.650,00	
26852007843	José dos Santos	2.000,00	2.000,00	
26852007869	Manuel Joaquim da Silva Rodrigues	700,00	700,00	
26852007889	Maria Natália Nogueira de Sousa	2.850,00	2.850,00	
26852007961	Artur Fernando Oliveira Silva	1.500,00	0,00	
26852007965	Tafe-Tratamento de Ap. e Ferro, SA	1.375,00	1.375,00	
26852007985	Artur Fernando Ribeiro Mendes	792,14	792,14	
26852008006	Vicente Leite Ferreira da Rocha	1.500,00	1.500,00	
26852008033	Vitor José Gandra Martins	175,00	175,00	
26852008041	Sociedade Imobiliária da Foz do Sousa	1.066,00	1.066,00	
26852008048	Maria de Lurdes Mendes Coval	300,00	300,00	
26852008060	Adão OrlandoNeves Paiva de Sousa	100,00	100,00	
26852008079	Herdeiros de Manuel J. S. Rocha	1.300,00	325,00	



# Município de Gondomar

## Endividamento - Outras Dívidas a Terceiros

Ano:

2008

Caracterização da Dívida		Dívida em 1 de Janeiro	Dívida em 31 de Dezembro	Observações
26852008084	António Pinto	1.310,00	1.310,00	
26852008094	Constantino Pereira Brandão	3.805,00	3.805,00	
26852008107	Hugo Miguel Dias M.S. Silva	750,00	0,00	
26852008133	Santifil - Imobiliária, Lda.	814,69	814,69	
26852008137	Delfim Martins	500,00	500,00	
26852008142	Paulo José Ascensão Pereira de Sousa	160,00	160,00	
26852008156	José Brandão de Castro Moreira	1.250,00	0,00	
26852008164	Luis Manuel Alves Rodrigues	341,00	341,00	
26852008207	José Marins de Oliveira	9.975,96	9.975,96	
26852008338	José Maria dos Santos P. Figueiredo	6.516,00	6.516,00	
26852008414	Manuel Ferreira de Sousa	2.305,00	2.305,00	
26852008417	Algrama - Sociedade de Construções, Lda.	8.314,21	8.314,21	
26852008422	Lília da Graça Cunha Oliveira Marinho	2.500,00	2.500,00	
26852008463	Arquis - Sociedade de Construções, Lda	2.675,00	2.675,00	
26852008501	António Martins dos Santos	2.762,50	2.762,50	
26852008509	J. Cardoso & Silva, Lda	2.651,00	2.651,00	
26852008561	Rosa Branca Moreira Magalhães França	3.988,00	3.988,00	
26852008579	Joao Porfirio Pereira Santos	436,45	436,45	
26852008647	Manuel Rogério Gomes da Silva	1.653,50	4.653,50	
26852008658	José Mário de Sousa Cunha	4.068,00	4.068,00	
26852008676	Adelino Fernando de Almeida Castro	346,60	346,60	
26852008706	Vítor Manuel Alfena Miranda da Silva	600,00	150,00	
26852008771	FERNANDO MOTA DE ALMEIDA	293,75	293,75	
26852008778	BALBINA MOREIRA LEITE	400,00	400,00	
26852008851	Eduardo Santos & Pimentel, Lda	2.485,00	2.485,00	
26852008856	Pedro Jorge de Almeida Pereira	1.143,40	1.143,40	
26852008878	Sara Cristina de Sousa fernandes de Oliveira	1.250,00	1.250,00	
26852008890	Antonio Gonçalves Queiroz	1.267,50	1.267,50	

# Município de Gondomar

## Endividamento - Outras Dívidas a Terceiros

Ano:

2008

Caracterização da Dívida		Dívida em 1 de Janeiro	Dívida em 31 de Dezembro	Observações
26852008911	CONSTRUÇÕES FAUSTINO TAVARES, UNIPessoal, Lda	2.993,00	2.993,00	
26852008916	Ribeiro Cardos & Filhos	4.288,76	4.288,76	
26852009023	Amilcar Tomas Dias Moreira Santos Silva	2.200,00	2.200,00	
26852009042	Jose Mario Sousa Silva	2.000,00	2.000,00	
26852009054	R. Leça - Empreendimentos Imobiliários, Lda	700,00	700,00	
26852009078	Óscar Silva Sarmento	4.189,20	4.189,20	
26852009092	Caixa Leasing e Factoring - Instituição Financeira	3.708,10	3.708,10	
26852009138	Manuel António Moreira de Oliveira	1.449,60	1.449,60	
26852009237	Domingos Almeida Santos	1.376,50	1.376,50	
26852009262	José Fernando Correia da Silva Sousa	1.000,00	1.000,00	
26852009272	Fernando Augusto do Couto Moreira de Sá	2.508,95	2.508,95	
26852009277	José Carlos Carvalho Marques das Neves	500,00	500,00	
26852009286	Rui Manuel da Rocha Moreira	1.600,00	1.600,00	
26852009289	Firmoven - Restauração, S.A	868,66	1.718,59	
26852009318	Maria João Cardoso de Seixas Baptista	225,00	225,00	
26852009375	Adelino Ramos Teixeira	19.483,25	19.483,25	
26852009381	IBERKING - Restauração, S.A.	492,61	974,64	
26852009388	Manuel Fernando da Silva Vieira	500,00	500,00	
26852009444	Maria Rosa de Jesus Lemos Mota	500,00	500,00	
26852009480	Cecilia Maria Barbosa Alves dos Santos	1.132,00	1.132,00	
26852009507	António Jorge Moutinho Neves	0,00	11.772,73	
26852009545	Marco António Santos Silva	0,00	4.377,50	
26852009547	Carla Aurora Martins Fernandes Neves	0,00	2.524,00	
26852009567	Claudia Fatima Carneiro Carvalho	0,00	2.500,00	
26852009597	Ismael Henrique dos Santos Martins	0,00	1.000,00	
26852009633	Vitor Manuel Ferreira Vieira da Silva	0,00	3.173,10	
26852009653	Maria da Conceição Rocha de Sousa Matos Moreira	0,00	8.619,85	
26852009679	Jorge Manuel Nunes da Veiga	0,00	900,00	

# Município de Gondomar

## Endividamento - Outras Dívidas a Terceiros

Ano:

2008

Caracterização da Dívida		Dívida em 1 de Janeiro	Dívida em 31 de Dezembro	Observações
26852009708	Manuel Pereira	0,00	700,00	
26852009743	Fernando Moreira Barros	0,00	16.030,00	
26852009809	João Manuel Pinto Moreira	0,00	2.000,00	
26852009854	Dário Gil Santos Gandra	0,00	2.450,00	
26852009932	Rodrigo Santos Afonso	0,00	1.046,00	
26852009967	Sérgio Paulo Correia Martins	0,00	1.010,00	
26852009972	Bruno Joel Garrido Santos	0,00	2.843,80	
26852009974	Mármore e Granitos do Lidador da Maia, Lda.	0,00	2.956,70	
26852009975	Delfim Alves Santos	0,00	1.818,00	
26852010057	Margarida América Oliveira dos Santos Moreira	0,00	500,00	
26852010062	Carlos Almerindo Pegas Cruz	0,00	1.000,00	
26853	Garantias de particulares - Diversos	125.010,53	125.010,53	
26854003513	Rosa Maria Ribeiro Monteiro Silva	250,00	250,00	
26854008194	Eduardo Manuel Moreira Silva	250,00	250,00	
26854008199	Maria Luisa Oliveira Silva	250,00	250,00	
26854008205	Rosa Maria Ribeiro Castro Marques	250,00	250,00	
26854008224	Fernanda Paula Neves Madureira	250,00	250,00	
26854008239	Anabela Cristina Baltazar Dias	0,00	250,00	
26854008243	Rui Manuel Pinto Sousa	250,00	250,00	
26854008981	Paula Cristina Mendes Pires	250,00	250,00	
26854009555	Carla Cristina Soares Martins	0,00	250,00	
26854009556	Carolina Cunha Castro	0,00	250,00	
26855000388	Maria Fernanda Martins Soares Castro Silva	25.761,69	25.761,69	
26855000586	Somague - Engenharia, S.A. - BNP FACTOR	91.246,46	91.246,46	
26855000967	Sistelmar - Sociedade de Construções, Lda.	11.467,52	11.467,52	
26855001131	Paulo Pereira Serv.Eng.Civil Ld.	124,70	124,70	
26855001662	Eri - Energia e Gás, S.A.	873,27	873,27	
26855002565	Soconstroi - Soc.Construcoes Sa	3.364,21	3.364,21	

# Município de Gondomar

## Endividamento - Outras Dívidas a Terceiros

Ano:

2008

Caracterização da Dívida		Dívida em 1 de Janeiro	Dívida em 31 de Dezembro	Observações
26855002570	Novopca - Construtores Associados Ldª.	1.478,14	1.478,14	
26855002576	Sociedade Construcoes Maia & Maia Ld.	4.349,70	4.349,70	
26855002607	José da Silva Barbosa & Filhos, Ldª.	833,43	833,43	
26855002608	Sousa, Resende & Rodrigues - Construções S.A.	61.974,15	43.248,15	
26855002611	M. dos Santos & Companhia, S.A.	49.006,69	29.033,39	
26855002613	Manuel Teixeira Ldª.-BPI Factoring	75.449,48	34.526,88	
26855002619	Sociedade Const. Gomes Do Monte, Lda.	11.963,95	11.963,95	
26855002620	Sociedade Construções Soares Costa, S.A.	5.794,24	5.794,24	
26855007046	Hidronorte - Sondagens e Captação de Água, Ldª.	3.218,12	3.218,12	
26855007916	Hidroprojecto - Engenharia e Gestão, S.A.	2.094,20	2.094,20	
26855008842	Civinorte - Construção Civil e Obras Públicas,Ldª.	90,82	90,82	
26855009099	Camilo Sousa Mota & Filhos, Ldª	83.794,98	62.667,24	
26855009100	Coala - Com.Prod. Isolamento e Rev. Construção Civ	1.692,84	1.692,84	
26855009101	Manuel Martins Pereira Santos - Construções, Ldª	4.040,26	4.040,26	
26855009102	PROCESL- Engenharia Hidraulica e Ambiental, Ldª	1.389,40	1.389,40	
26855009103	TECNUS-Tecnicos de Urbanismo e Salubridade, Ldª	248,84	248,84	
26856	Garantias de particulares (SMAS)	17.679,24	17.504,30	
	<b>Total de Rúbrica de Balanço</b>	<b>2.837.756,00</b>	<b>1.980.907,90</b>	
26861	Emolumentos ao Notário Privativo da Câmara	5.253,67	5.297,67	
26862	Custas contadas em processo de execução fiscal	21.339,83	24.038,55	
268641	CCDTCMG	509,50	524,50	
268642	ATAM	43,25	0,00	
268643	Caixa Previdencia da CMG	10.772,28	10.355,98	
268644	ADICAA	9,83	0,00	
268645	Cofre Previdência Min. Finanças	28,24	0,00	
26865	Outros credores por Operações de Tesouraria	11.903,21	11.903,21	
26866	Outros credores-Preparos sanitários	4.488,14	4.488,14	
26867	Programa DA	2.227,44	2.792,53	

# Município de Gondomar

## Endividamento - Outras Dívidas a Terceiros

Ano:

2008

Caracterização da Dívida		Dívida em 1 de Janeiro	Dívida em 31 de Dezembro	Observações
26869002013	Gondoclima - Assistência Técnica Unipessoal, Ldª.	0,00	256,40	
26869009187	Américo Custódio Rodrigues	1.903,14	1.903,14	
26869009260	António Fernandes Durães Machado	1.080,67	1.080,67	
26869009274	Vagrao Rio Tinto - Soc. Med. Imobiliária, Lda.	5.838,13	5.838,13	
26869009285	Álvaro da Costa Leite Andrade	142,20	0,00	
26869009392	Américo Moura Mota	1.168,57	0,00	
26869009449	Decor X Publicidade & Decoração Lda	0,00	1.452,59	
26869009474	Costa Verde Flor Lda	2.010,90	2.010,90	
26869009508	Cultivar O Gosto - Cafetaria e Pastelaria, Ld	460,54	0,00	
26869009971	Fernando António Redondo Vilela	0,00	292,44	
26869010020	Gondoelectrica - Instalações Eléctricas Unipessoal	0,00	62,84	
	<b>Total de Rúbrica de Balanço</b>	<b>69.179,54</b>	<b>72.297,69</b>	
26881007724	Cidália dos Santos Martins de Oliveira - Solicitad	716,34	0,00	
26881008042	José do Rio Fernandes - Cabeça de Casal da Herança	106,05	0,00	
26881008070	Fernando Teixeira Martins Pinto - Solicitador de E	462,93	0,00	
26881009095	Power Kids Associação Recreativa Cultural Desporti	90,00	90,00	
26881009313	Pedro Malheiro Barbosa Cabral	72,00	72,00	
26881009376	Domingos Manuel Martins Leça	0,00	1.687,19	
26881009454	Ricardo Santos Silva Rodrigues de Carvalho	72,00	0,00	
26881009459	Albino de Pinho Durães	87,12	87,12	
26881009503	Mário Fernando da Silva Ferreira	1.500,00	0,00	
26881009512	José Joaquim Rodrigues	0,00	2.625,00	
26881009606	Maria José Ramos Soares Sá Coimbra	0,00	96,00	
26881009607	Valter da Rocha Alves Barbosa	0,00	87,12	
26881009656	Ana Araújo Fernandes	0,00	10,20	
26881010058	Amilcar Teixeira da Silva	0,00	5,88	
26882003096	Banco Português de Negócios, S.A.	101,40	0,00	
26882003131	Caixa Económica Montepio Geral	96,00	0,00	

# Município de Gondomar

## Endividamento - Outras Dívidas a Terceiros

Ano:

2008

Caracterização da Dívida		Dívida em 1 de Janeiro	Dívida em 31 de Dezembro	Observações
26882003133	Caixa Geral de Depósitos	60.905,60	84,81	
26882003138	Banco BPI, S.A.	0,00	105,22	
26882008596	Banif - Banco Internacional do Funchal, S.A	19,20	0,00	
26882008829	Caixa Central de Crédito Agrícola Mútuo CRL.	115,20	0,00	
26882009017	Banco Efisa - Grupo BPN	62,30	0,00	
26882009226	Credifin - Banco de Crédito ao Consumo, S.A.	57,85	0,00	
26882009472	Banif Banco de Investimento,S.A	201,60	0,00	
26883000244	Associação Social Recreativa e Cultural Bem-Fazer	0,00	9.788,20	
26883002627	Associação Recreativa Ferreirinha	0,00	2.750,00	
26883002629	Obra Amici Boni Consilii - ABC	0,00	2.258,80	
26883002631	Rancho Folclórico Danças e Cantares"As Farrapeir.B	0,00	1.250,00	
26883002634	APPC - Associação do Porto de Paralisia Cerebral -	1.100,00	0,00	
26883002639	Clube Recreativo Desportivo Santa Cruz	0,00	5.000,00	
26883002641	Associação Social Estrelas de Silveirinhos	1.000,00	4.622,30	
26883002657	Banda Marcial S.Cristóvão de Rio Tinto	0,00	2.375,00	
26883002667	Associação Recreativa de Rio Tinto	0,00	500,00	
26883002675	Grupo Desportivo de Entre Cancelas	0,00	1.300,00	
26883002682	Cantabile - Grupo Coral e Recreativo de Melres	0,00	2.350,00	
26883002689	Centro União Juventude Lomba	0,00	1.830,00	
26883002691	Associação Desportiva Leões Cabanenses Futebol Cl	0,00	2.875,00	
26883002697	Centro Cultural e Desportivo Trabalhadores C.M.Go	12.382,33	250,00	
26883002701	Clube Atlético de Rio Tinto	0,00	7.875,00	
26883002702	Clube de Caçadores de Gondomar	0,00	690,00	
26883002707	Sociedade Columbófila Dez de Junho	0,00	1.750,00	
26883002756	Associação Recreativa e Cultural do Carvalhal	0,00	1.125,00	
26883002765	Associação de Moradores da Triana	500,00	500,00	
26883002768	Associação Recreativa e Desportiva Os Leões de Tar	0,00	500,00	
26883002815	Associação Juvenil Amigos Medas	0,00	500,00	

# Município de Gondomar

## Endividamento - Outras Dívidas a Terceiros

Ano:

2008

Caracterização da Dívida		Dívida em 1 de Janeiro	Dívida em 31 de Dezembro	Observações
26883002827	Orfeão de Rio Tinto	0,00	2.570,00	
26883002834	Associação Recreativa Briosos Valboenses	0,00	6.330,00	
26883002849	Associação Juvenil Roda Viva	0,00	1.500,00	
26883002852	Grupo Desportivo e Coral de Fânzeres	0,00	16.875,00	
26883002857	Grupo Psallite	0,00	3.750,00	
26883002859	Grupo Coral de Baguim - Associação Cultural	0,00	3.600,00	
26883002861	Associação Dadores de Sangue de Gondomar	0,00	750,00	
26883002863	Associação Apoio Deficiente Gondomar	0,00	7.386,10	
26883002868	Associação Covelo Cultura e Recreio	0,00	1.750,00	
26883002875	Associação Recreativa Cultural e Social de Silveir	0,00	4.575,00	
26883002885	Centro Popular Trabalhadores Unidos S.Pedro Cova	0,00	3.194,40	
26883002887	Grupo Etnográfico da Escola Preparatória de Rio T	0,00	1.250,00	
26883002894	Liga-Dura, Cultura, Espectáculo e Conhecimento	0,00	6.625,00	
26883002898	Creche Infantil "O Teu Filho"	0,00	2.860,40	
26883002904	Agrupamento Vertical Escolas Baguim - Esc. EB2.3	90,75	0,00	
26883002906	Grupo Coral Senhor Dos Aflitos	1.500,00	1.000,00	
26883002911	União Desportiva Sousense	0,00	15.420,00	
26883002919	Melres Desporto e Cultura	0,00	500,00	
26883002922	Rancho Folclórico As Ceifeiras Santa Maria de Meda	0,00	1.250,00	
26883002924	Rancho Folclórico de Gens	0,00	3.600,00	
26883002927	Rancho Folclórico Zebreiros	0,00	3.300,00	
26883002936	Centro Popular Trabalhadores "Os Cruzadores Fânzer	0,00	1.500,00	
26883002938	Alunos de Meirim Futebol Clube	0,00	1.100,00	
26883002941	Fábrica da Igreja Paroquial de Santa Maria de Cove	0,00	1.250,00	
26883002944	Fábrica da Igreja Paroquial da Freguesia Stº. Antº	1.250,00	0,00	
26883002947	Fábrica da Igreja Paroquial S.Pedro Cova	500,00	0,00	
26883002952	Associação Donas Casa de Gondomar	204,00	204,00	
26883002957	Assembleia de Rio Tinto	0,00	1.000,00	

# Município de Gondomar

## Endividamento - Outras Dívidas a Terceiros

Ano:

2008

Caracterização da Dívida		Dívida em 1 de Janeiro	Dívida em 31 de Dezembro	Observações
26883002961	Associação Recreativa, Desportiva e Cultural da Mó	0,00	250,00	
26883002973	Corpo Nacional Escutas	0,00	9.475,00	
26883002976	Grupo Zés Pereiras do Passal	0,00	400,00	
26883003019	Mosteiro Futebol Clube (R.T)	0,00	550,00	
26883003045	Clube de Patinagem de Baguim	0,00	3.375,00	
26883003046	Grupo Cicloturismo Fânzeres	0,00	500,00	
26883003048	Associação Desportiva e Cultural Moradores Urb. Ar	750,00	2.937,50	
26883003054	Rancho Regional Fânzeres	0,00	1.500,00	
26883003056	Associação Moradores Urbanização do Crasto-Bag.Mon	350,00	350,00	
26883003060	União Desportiva da Gandra	0,00	375,00	
26883003076	Sociedade Columbófila de Jovim	0,00	920,00	
26883003077	Associação Nacional de Esclerose Múltipla - ANEM	500,00	939,20	
26883003578	Clube de Caçadores do Porto	0,00	500,00	
26883007147	Associação Cultural Geral Indep. Trab.Amadores e R	0,00	2.250,00	
26883007362	Sociedade Columbófila de Rio Tinto	50,00	50,00	
26883007452	Núcleo Sportinguista do Concelho de Gondomar	0,00	1.950,00	
26883007461	Moto Clube de Gondomar	0,00	375,00	
26883007529	Agrupamento Vertical de S.Pedro da Cova - Esc.EB2,	0,00	718,90	
26883007866	Rancho Folclórico Santa Cruz de Jovim	0,00	1.250,00	
26883008042	José do Rio Fernandes - Cabeça de Casal da Herança	106,05	106,05	
26883008092	Amizade - Associação de Imigrantes de Gondomar	0,00	1.850,00	
26883008258	Clube Náutico de Marecos	0,00	4.375,00	
26883008266	Liga dos Amigos do Centro de Saúde da Foz do Sousa	0,00	750,00	
26883008313	Centro Social Paróquia Rio Tinto	0,00	4.466,60	
26883008392	Grupo Etnográfico de Valbom	0,00	1.250,00	
26883008664	Associação Cultural Desportiva Cidade Valbom	0,00	725,00	
26883008687	Centro Social Paroquial S. João da Foz do Sousa	0,00	1.264,20	
26883008697	Daniel Fernando Negrão Castelo Branco	41,80	41,80	



# Município de Gondomar

## Endividamento - Outras Dívidas a Terceiros

Ano:

2008

Caracterização da Dívida		Dívida em 1 de Janeiro	Dívida em 31 de Dezembro	Observações
26883008789	Associação Cultural e Artística Radicarium - A.C.A	0,00	1.750,00	
26883008803	Associação Recreativa Cultural e Desportiva Vila V	0,00	1.750,00	
26883008810	Grupo Desportivo Marybar	0,00	400,00	
26883009052	Juventude Desportiva de Gondomar	90,00	90,00	
26883009484	Rosa Castro Oliveira	0,00	20,00	
26883009515	ContraCorrente - Fábrica Teatral, Associação Juven	0,00	600,00	
26883009581	Susana Maria Oliveira Costa Gouveia	0,00	35,00	
26883009725	Rancho Folclórico e Etnográfico das Lavradeiras de	0,00	1.250,00	
26883009829	Alberto Manuel da Cruz Pereira	0,00	63,86	
26883010012	Clube de Caça e Pesca do Rio Sousa	0,00	250,00	
26883010013	Dancingstars- Associação Valboense de Dança	0,00	2.025,00	
	<b>Total de Rúbrica de Balanço</b>	85.080,52	199.907,85	
2689002250	EDP Distribuição Energia, S.A.	0,00	61.022.842,75	
	<b>Total de Rúbrica de Balanço</b>	0,00	61.022.842,75	
	<b>Total Geral</b>	67.983.172,08	66.847.968,11	

# Município de Gondomar

Ano: 2008

Unidade: Euros

## 8.2.26 - Contas de Ordem

Contas		SALDO GERÊNCIA ANTERIOR		MOVIMENTO ANUAL		SALDO GERÊNCIA SEGUINTE	
Código	Designação	Devedor	Credor	Devedor	Credor	Devedor	Credor
<b>Garantias e Cauções</b>							
093	Garantias e Cauções de Terceiros						
0932	Garantias e Cauções de Terceiros, Prestadas	7.813.057,19		2.343.134,48	306.257,28	9.849.934,39	
09321	Prestadas por Fornecedores de c/c	37.837,49		8.175,94	2.159,00	43.854,43	
09322	Prestadas por Fornecedores de Imobilizado	1.827.821,33		698.205,77	12.167,24	2.513.859,86	
09323	Prestadas por Outros Credores	5.947.398,37		1.636.752,77	291.931,04	7.292.220,10	
0933	Garantias e Cauções de Terceiros, Devolvidas			1.235,63	2.159,00		923,37
09331	Devolvidas a Fornecedores de c/c				2.159,00		2.159,00
09332	Devolvidas a Fornecedores de Imobilizado						
09333	Devolvidas a Outros Credores			1.235,63		1.235,63	
0934	Garantias e Cauções de Terceiros, Accionadas						
09341	Accionadas a Fornecedores de c/c						
09342	Accionadas a Fornecedores de Imobilizado						
09343	Accionadas a Outros Credores						
<b>Total de Garantias e Cauções</b>		7.813.057,19		2.344.370,11	308.416,28	9.849.011,02	
<b>Recibos para Cobrança</b>							
092	Recibos para Cobrança (Receita virtual)						
0921	À responsabilidade do Tesoureiro	191.604,16		381,74	112.731,08	79.254,82	
0922	À responsabilidade de Outros Agentes						
<b>Total de Recibos para Cobrança</b>		191.604,16		381,74	112.731,08	79.254,82	
<b>Total</b>		8.004.661,35		2.344.751,85	421.147,36	9.928.265,84	

# **MAPA DAS PARTICIPAÇÕES FINANCEIRAS**

**Câmara Municipal de Gondomar**

ANO: 2008

Designação da Empresa	Sede	Participação do Município			Capitais Próprios	Resultado Líquido	
		Natureza	Parcela detida	%		Valor	Ano
Águas Douro e Paiva, SA	Rua do Vilar, 235-º 4050-626 Porto	168 437 acções	842.185	4,3%	21.421.417	63.109	2008
Portegás - Sociedade de Produção e Distribuição de Gás, SA	Rua Linha de Torres, 41 4350-214 Porto	3 600 acções	17.964	0,2%	62.060.873	3.646.373	2008
PRIMUS MGv- Promoção e Desenvolvimento Regional, SA	Rua Engº frederico Ulrich, 2650 4470-605 Maia	12 499 acções	62.370	9,1%	354.238	28.081	2008
Gastelpor - Exploração de Telecomunicações em Redes de Gás Natural, SA	Rua do Campo Alegria, 830-9º 4050-171 Porto	61 acções	305	0,61%	27.239	-3.688	2006
Metro do Porto, SA	Av. dos Aliados, 236-1º 400-065 Porto	1 acção	5	0%	-68.301.179	-148.619.199	2008
Gondomar, Coração de Ouro, EM	Av. Multiusos. 4420-015 Gondomar	50 000 acções	50.000	100%	12.624	-44.884	2008

## Mapa da Situação dos Contratos Administrativos

	CONTRATO			Modalidade de Adjudicação	VISTO DO TRIBUNAL DE CONTAS		Data do 1º pagamento	PAGAMENTOS NA GERÊNCIA				PAGAMENTOS ACUMULADOS			
Nome	Objecto	Data	Valor		Nº	Data		Trabalhos Normais	Revisão Preços	Trabalhos a Mais	Total	Trabalhos Normais	Revisão Preços	Trabalhos a Mais	Total
A.M.Pereira, Sáragga Leal, Oliveira Martins, Júdice e Associados - Soc. Advog., RL	Prestação de serviços jurídicos	19.04.08	193 243,71	g)			23.01.08	74 115,00			74 115,00	74 115,00			74 115,00
Eurest (Portugal) - Soc. Europeia de Restauração, Ldª	Fornecimento de Refeições Escolares - Ano 2007/2008	01.10.07	1 088 975,50		1272	25.10.07	12.12.07	453 053,98			453 053,98	453 053,98			453 053,98
Eurest (Portugal) - Soc. Europeia de Restauração, Ldª	Fornecimento de Refeições Escolares - Ano 2007/2008	25.10.07	35 866,00				14.10.08	28 020,13			28 020,13	28 080,13			28 080,13
Gondomar Sport Clube	Aquisição de Serviços de Publicidade "Gondomar Coração de Ouro"	11.10.07	180 000,00	g)			05.11.07	112 500,00			112 500,00	139 500,00			139 500,00
GASAIR, Ldª	Re-inspecção à Instalação de Gás da Piscina Municipal de Baguim do Monte	10.12.07	75,00	g)			27.03.08	75,00			75,00	75,00			75,00
Gondomar Cultural - Associação de Desenvolvimento Desportivo, Cultural e Educativo de Gondomar	Prestação de serviços de professores e coordenadores técnico-pedagógicos nas piscinas municipais	22.05.07	790 206,30		677	22.08.07	12.09.07	386 883,79			386 883,79	593 854,82			593 854,82
Jofilhos - Sociedade de Construções, Ldª	Outras Reparações e Conservações - Escola EB1 da Covilhã - Remodelação da Cantina e Ginásio	28.02.07	57 900,70	h)			11.12.07	3 659,68			3 659,68	57 900,70			57 900,70
Norasil - Sociedade de Construção Civil, S.A.	Jardim de Infância da Triana - Rio Tinto - Urban	20.07.07	397 836,01		1017	03.10.07	14.11.07	286 163,64			286 163,64	397 836,01			397 836,01
Imo Serra - Investimentos Imobiliários, Ldª	Revisão de preços - Requalif. Espaços Públicos - Escola Pré-Primária de Santegãos - Urban II	20.12.07	217,78				09.04.08		217,78		217,78		217,78		217,78
José Nunes Pereira - Sociedade de Construções, S. A.	Construção de Escola Pré-Primária em Ações Jovim	26.01.07	242 236,64	a)			09.08.07	155 301,71			155 301,71	242 236,64			242 236,64
Fozcol - Construções Ldª	Reparações no Jardim de Infância de Jovim	14.09.07	2 119,05	g)			11.03.08	2 119,05			2 119,05	2 119,05			2 119,05
Sadintegra - Sistemas de Segurança, Ldª	Ampliação do Sistema de Alarme da Escola EB1 de S. Caetano nº 2 - Rio Tinto	02.11.07	1 056,60	g)			27.02.08	1 056,60			1 056,60	1 056,60			1 056,60
GSET- Global serviços e Engª Total Unip., Ldª	Fiscalização e Coordenação de Segurança e Saúde da Beneficiação da Estrada D. Miguel	20.09.07	4 992,00				26.12.07	3 328,00			3 328,00	4 992,00			4 992,00
Alfredo Basto Henriques e outros	Aquisição de terreno denominado "Lameiro", sito no Lugar do Pinheiro, Jovim	14.03.08	53 343,86				14.03.08	53 343,86			53 343,86	53 343,86			53 343,86
Eri - Engenharia, S. A.	Construção da Capela Mortuária da Lomba	10.08.07	117 756,15	h)			18.03.08	117 756,15			117 756,15	117 756,15			117 756,15
Américo Ferreira de Castro e esposa	Aquisição de terreno Lugar da Ribeira, para construção nova Ponte Foz do Sousa	20.02.08	3 750,00				20.02.08	3 750,00			3 750,00	3 750,00			3 750,00
M. dos Santos & Cª S. A.	Revisão de Preços da Beneficiação da Rua Central de Gens - Foz do Sousa	10.12.07	6 643,32				25.02.08		6 643,32		6 643,32		6 643,32		6 643,32
M. dos Santos & Cª S. A.	Revisão de Preços da Beneficiação e Construção Passeios na Rua da Igreja - Fânzeres	10.12.07	1 488,67				25.02.08		1 488,67		1 488,67		1 488,67		1 488,67
M. dos Santos & Cª S. A.	Beneficiação da Rua Srª Helena - Foz do Sousa	30.10.07	124 350,00	h)			25.02.08	120 650,00			120 650,00	120 650,00			120 650,00
M. dos Santos & Cª S. A.	Beneficiação da Rua de Barreiros - Fânzeres	30.10.07	121 343,00	h)			25.02.08	100 800,82			100 800,82	100 800,82			100 800,82
M. dos Santos & Cª S. A.	Beneficiação da Praceta Srª André - S. Cosme	20.09.07	18 925,00				25.02.08	18 925,00			18 925,00	18 925,00			18 925,00

## Mapa da Situação dos Contratos Administrativos

	CONTRATO			Modalidade de Adjudicação	VISTO DO TRIBUNAL DE CONTAS		Data do 1º pagamento	PAGAMENTOS NA GERÊNCIA				PAGAMENTOS ACUMULADOS			
Nome	Objecto	Data	Valor		Nº	Data		Trabalhos Normais	Revisão Preços	Trabalhos a Mais	Total	Trabalhos Normais	Revisão Preços	Trabalhos a Mais	Total
M. dos Santos & Cª S. A.	Beneficiação da Rua José Vieira Neves - S. Cosme	20.09.07	11 890,00				25.02.08	11 890,00			11 890,00	11 890,00			11 890,00
M. dos Santos & Cª S. A.	Beneficiação da Rua Albino Teixeira - S. Cosme	20.09.07	23 700,00				25.02.08	23 700,00			23 700,00	23 700,00			23 700,00
M. dos Santos & Cª S. A.	Beneficiação da Rua Alto de Barreiro-Fânzeres	20.03.08	508 270,50	a)	437	21.05.08	24.07.08	473 580,60			473 580,60	473 580,60			473 580,60
Alberto Couto Alves, S. A.	Rede Viária - Beneficiação da Estrada D. Miguel	11.09.07	1 365 538,56		1172	21.11.07	17.03.08	1 364 821,18			1 364 821,18	1 364 821,18			1 364 821,18
Alberto Couto Alves, S. A.	Rede Viária - Beneficiação da Estrada D. Miguel - Revisão de Preços	29.07.08	31 005,41				22.10.08		31 005,41		31 005,41		31 005,41		31 005,41
PONTAVE - Construções, S. A.	Construção da Nova Ponte da Foz do Sousa e Respectivos Acessos	18.12.06	663 958,22	a)			11.06.07	188 421,99			188 421,99	663 958,22			663 958,22
SEM - Soc. Empreitadas do Marco, Ldª	Beneficiação da Rua Monte Seara - Rio Tinto	17.10.07	22 350,00	g)			26.02.08	22 350,00			22 350,00	22 350,00			22 350,00
Cunha Duarte, S. A.	Beneficiação da Rua Central de Ermentão - 1ª fase - S. Cosme	15.05.07	124 646,00	h)			26.02.08	124 646,00			124 646,00	124 646,00			124 646,00
M. dos Santos & Cª S. A.	Revisão de Preços da Ligação da Estrada da Lomba à Estrada de Areja - Lomba	28.12.07	560,33				25.02.08		560,33		560,33		560,33		560,33
M. dos Santos & Cª S. A.	Beneficiação da Rua Deolinda Moutinho das Neves - Baguim do Monte	14.09.07	17 210,00	g)			25.02.08	17 210,00			17 210,00	17 210,00			17 210,00
M. dos Santos & Cª S. A.	Revisão de Preços da Ligação da Av. 25 de Abril à Via Direccional - S. Cosme	10.12.07	5 197,37				25.02.08		5 197,37		5 197,37		5 197,37		5 197,37
M. dos Santos & Cª S. A.	Revisão de Preços da Beneficiação da Rua Dr. Francisco Almeida (2ª fase) - Valbom	28.12.07	513,15				25.02.08		513,15		513,15		513,15		513,15
M. dos Santos & Cª S. A.	Revisão de Preços da Execução Camada Desgaste da Rua da Azenha - S. Cosme	14.12.07	7 365,09				25.02.08		7 365,09		7 365,09		7 365,09		7 365,09
M. dos Santos & Cª S. A.	Revisão de Preços da Ligação da Av. Forças Armadas à Escola da Boucinha - Rio Tinto	14.12.07	3 620,08				25.02.08		3 620,08		3 620,08		3 620,08		3 620,08
M. dos Santos & Cª S. A.	Beneficiação da Rua dos Papagaios - Baguim do Monte	09.10.07	9 413,50	g)			25.02.08	9 413,50			9 413,50	9 413,50			9 413,50
M. dos Santos & Cª S. A.	Revisão de Preços da Beneficiação da Rua e Travessa S. Tomé - S. Cosme	28.12.07	4 402,51				25.02.08		4 402,51		4 402,51		4 402,51		4 402,51
M. dos Santos & Cª S. A.	Revisão de Preços Plano Desenv. Integrado Quinta da Bandeirinha - Arranjos Ext. Espaço Envolvente	06.12.07	12 832,29				25.02.08		12 832,29		12 832,29		12 832,29		12 832,29
Cunha Duarte, S. A.	Revisão de Preços da Beneficiação da Rua Ponte da Barreira - Fânzeres	20.12.07	9 812,15				26.02.08		9 812,15		9 812,15		9 812,15		9 812,15
Sistelmar - Sociedade de Construções, Ldª	Revisão de Preços da Rect. e Pavimentação da Rua das Sete Capelas - Valbom	06.12.07	6 827,90				26.02.08		6 827,90		6 827,90		6 827,90		6 827,90
M. dos Santos & Cª S. A.	Revisão de Preços da Beneficiação da Av. Forças Armadas - Rio Tinto	28.12.07	1 724,23				08.04.08		1 724,23		1 724,23		1 724,23		1 724,23
M. dos Santos & Cª S. A.	Revisão de Preços da Travessa Nova da Bulha - Jovim	28.12.07	1 474,24				08.04.08		1 474,24		1 474,24		1 474,24		1 474,24

## Mapa da Situação dos Contratos Administrativos

Nome	CONTRATO			Modalidade de Adjudicação	VISTO DO TRIBUNAL DE CONTAS		Data do 1º pagamento	PAGAMENTOS NA GERÊNCIA			Total	PAGAMENTOS ACUMULADOS			
	Objecto	Data	Valor		Nº	Data		Trabalhos Normais	Revisão Preços	Trabalhos a Mais		Trabalhos Normais	Revisão Preços	Trabalhos a Mais	Total
M. dos Santos & Cª S. A.	Revisão de Preços da Benef. Arruamentos em Rio Tinto - Rua Manuel Ferreira Neves, Rua de Chaimite, Rua António Enes, Rua Jorge Sena, Arr. Urbaniz. Mãos-à-Obra - Rio Tinto	28.12.07	7 593,50				08.04.08		7 593,50		7 593,50		7 593,50		7 593,50
M. dos Santos & Cª S. A.	Revisão de Preços da Benef. Arruamentos em Rio Tinto - Rua do Rio, Rua 2 de Agosto, Rua Monte da Giesta, Travª Braz Oleiro, Rua Aires Ornelas, Rua Mouzinho de Albuquerque - Rio Tinto	28.12.07	7 620,99				08.04.08		7 620,99		7 620,99		7 620,99		7 620,99
M. dos Santos & Cª S. A.	Beneficiação da Rua do Pedrego - S. Pedro da Cova	09.08.07	122 470,00	h)			10.10.07	4 050,00			4 050,00	122 470,00			122 470,00
M. dos Santos & Cª S. A.	Beneficiação da Rua Agostinho Alves de Sousa - Baguim do Monte	20.12.07	47 210,00	h)			08.04.08	47 210,00			47 210,00	47 210,00			47 210,00
SEM - Soc. Empreitadas do Marco, Ldª	Trabalhos a Mais Arranjo Urbanístico do Parque das Merendas - Covelo	21.08.07	12 950,50	h)			26.02.08			12 950,50	12 950,50			12 950,50	12 950,50
M. dos Santos & Cª S. A.	Revisão de Preços do Arranjo Urbanístico da Zona Envolvente à Igreja das Medas	28.12.07	1 923,75				08.04.08		1 923,75		1 923,75		1 923,75		1 923,75
José da Silva Barbosa & Filhos, Ldª	Construção do Novo Cemitério de Rio Tinto - 2ª fase	03.10.07	123 936,95	h)			28.02.08	123 206,85			123 206,85	123 206,85			123 206,85
Tomásia da Conceição das Neves Garrido Ramos Pereira e Outros	Aquisição Parcela de Terreno para Intervenção Programa Polis	07.02.08	49 000,00				07.02.08	49 000,00			49 000,00	49 000,00			49 000,00
Alberto Couto Alves, S. A.	Requalificação Urbana e Ambiental da Margem Ribeirinha de Gondomar - Programa Polis - Troço C - Núcleo Histórico de Gramido	27.04.07	1 561 957,56		614	12.06.07	13.03.08	1 125 848,20			1 125 848,20	1 125 848,20			1 125 848,20
Ferreira Construções, S. A.	Construção do Centro de Desportos Náuticos - Programa Polis	06.01.06	1 286 945,05	a)	170/06	20.03.06	03.07.06	16 757,73			16 757,73	1 283 762,00			1 283 762,00
SEM - Soc. Empreitadas do Marco, Ldª	Reabilitação e Construção de Espaços Verdes - Praça Irmãos Mota - Melres	12.06.07	51 687,21	h)			17.10.07	42 973,31			42 973,31	50 964,96			50 964,96
Albino Pereira Resende	Prestação de Serviços	31.01.08	3 908,00				31.01.08	3 908,00			3 908,00	3 908,00			3 908,00
Alcino Teixeira Monteiro	Prestação de Serviços	31.01.08	5 112,00				31.01.08	5 112,00			5 112,00	5 112,00			5 112,00
António Manuel Santos Cerqueira	Prestação de Serviços	01.02.08	3 834,00				01.02.08	3 834,00			3 834,00	3 834,00			3 834,00
Joaquim Ferreira de Sousa	Prestação de Serviços	31.01.08	5 412,00				31.01.08	5 412,00			5 412,00	5 412,00			5 412,00
José da Silva	Prestação de Serviços	31.01.08	5 412,00				31.01.08	5 412,00			5 412,00	5 412,00			5 412,00
Laura da Conceição de Jesus Sousa Guedes	Prestação de Serviços	31.01.08	3 408,00				31.01.08	3 408,00			3 408,00	3 408,00			3 408,00
Lucia Helena Pereira Santos	Prestação de Serviços	31.01.08	2 556,00				31.01.08	2 556,00			2 556,00	2 556,00			2 556,00
Maria Elisabete Moreira Pinto	Prestação de Serviços	31.01.08	4 260,00				31.01.08	4 260,00			4 260,00	4 260,00			4 260,00
Maria de Fátima Ferreira Alves	Prestação de Serviços	19.02.08	852,00				19.02.08	852,00			852,00	852,00			852,00
Maria de Fátima de Jesus Ribeiro dos Santos	Prestação de Serviços	31.01.08	6 012,00				31.01.08	6 012,00			6 012,00	6 012,00			6 012,00
Maria José Santos Moreira Barros	Prestação de Serviços	31.01.08	6 012,00				31.01.08	6 012,00			6 012,00	6 012,00			6 012,00
Maria Rosa da Silva Rocha	Prestação de Serviços	31.01.08	5 412,00				31.01.08	5 412,00			5 412,00	5 412,00			5 412,00
Margarida Celeste Nunes Gomes	Prestação de Serviços	31.01.08	1 704,00				31.01.08	1 704,00			1 704,00	1 704,00			1 704,00
Marisa Liliana Coelho da Silva	Prestação de Serviços	31.01.08	6 012,00				31.01.08	6 012,00			6 012,00	6 012,00			6 012,00
Marlene Sofia Silva Jesus	Prestação de Serviços	31.01.08	6 012,00				31.01.08	6 012,00			6 012,00	6 012,00			6 012,00

## Mapa da Situação dos Contratos Administrativos

	CONTRATO			Modalidade de Adjudicação	VISTO DO TRIBUNAL DE CONTAS		Data do 1º pagamento	PAGAMENTOS NA GERÊNCIA				PAGAMENTOS ACUMULADOS			
Nome	Objecto	Data	Valor		Nº	Data		Trabalhos Normais	Revisão Preços	Trabalhos a Mais	Total	Trabalhos Normais	Revisão Preços	Trabalhos a Mais	Total
Otilia Moreira Aguiar Serra	Prestação de Serviços	31.01.08	2 130,00				31.01.08	2 130,00			2 130,00	2 130,00			2 130,00
Rosa Maria Rocha de Sousa Lopes	Prestação de Serviços	31.01.08	3 908,00				31.01.08	3 908,00			3 908,00	3 908,00			3 908,00
Sandra Cristina Carvalho Santos	Prestação de Serviços	31.01.08	426,00				31.01.08	426,00			426,00	426,00			426,00
Vítor Manuel Silva Loureiro Cordeiro	Prestação de Serviços	31.01.08	5 412,00				31.01.08	5 412,00			5 412,00	5 412,00			5 412,00
Delfim Manuel Silva Guimarães	Prestação de Serviços	03.03.08	4 995,00				03.03.08	4 995,00			4 995,00	4 995,00			4 995,00
José Lúcio da Silva Sousa	Prestação de Serviços	31.03.08	5 184,20				31.03.08	5 184,20			5 184,20	5 184,20			5 184,20
Maria José Barbosa Sousa Cerqueira	Prestação de Serviços	11.11.08	1 278,00				11.11.08	1 278,00			1 278,00	1 278,00			1 278,00
Maria Helena Ribeiro Teixeira	Prestação de Serviços	11.11.08	1 278,00				11.11.08	1 278,00			1 278,00	1 278,00			1 278,00
Maria de Fátima Alves Maia	Prestação de Serviços	11.11.08	1 278,00				11.11.08	1 278,00			1 278,00	1 278,00			1 278,00
Ivo André Sousa Lopes	Prestação de Serviços	11.11.08	1 052,00				11.11.08	1 052,00			1 052,00	1 052,00			1 052,00
Adão Maurício Teixeira	Prestação de Serviços	01.02.08	2 992,80				01.02.08	2 992,80			2 992,80	2 992,80			2 992,80
Manuel Norberto de Sousa Gonçalves	Prestação de Serviços	25.01.08	6 697,38				25.01.08	6 697,38			6 697,38	6 697,38			6 697,38
Sistelmar - Sociedade de Construções, Ldª	Construção de Rotunda no Cruzamento da E.N. 209 com a Rua dos Carregais - S. Cosme	24.08.07	24 436,00	g)			28.04.08	24 436,00			24 436,00	24 436,00			24 436,00
Sistelmar - Sociedade de Construções, Ldª	Iluminação Pública - Iluminação do Cruzamento da Rua Luís de Camões com a Rua dos Carregais e a Travª Novais da Cunha - S. Cosme	18.01.08	4 968,00	g)			28.04.08	4 968,00			4 968,00	4 968,00			4 968,00
Alex Himmel & Associados, Sociedade de Advogados, RL	Prestação de serviços de representação jurídico-judicial do Município de Gondomar por um prazo de dois anos	10.05.07	74 808,00	f)			01.06.07	28 053,00			28 053,00	52 989,00			52 989,00
José da Silva Barbosa & Filhos, Ldª	Drenagem de Águas Pluviais e Construção de Passeios - Execução de Águas Pluviais na Rua Dr. Lucindo M. Oliveira - Atães - Jovim	02.11.07	24 370,00	g)			23.04.08	24 370,00			24 370,00	24 370,00			24 370,00
José da Silva Barbosa & Filhos, Ldª	Construção de Rotunda no Largo da Venda Nova -Rio Tinto	04.01.08	69 520,00	h)			30.07.08	69 520,00			69 520,00	69 520,00			69 520,00
José da Silva Barbosa & Filhos, Ldª	Rede Viária e Sinalização -Construção de rotunda no cruzamento da Rua Outeiro c/tv.Outeiro e R.Henrique Santana-S.Cosme	16.04.08	728,64				30.07.08	728,64			728,64	728,64			728,64
MSS - Construtora, S. A.	Revisão de Preços Beneficiação das Instalações dos Serviços	22.02.08	4 152,52				23.04.08		4 152,52		4 152,52		4 152,52		4 152,52
MSS - Construtora, S. A.	Beneficiação das Instalações dos Serviços da Policia Municipal	18-01-2008	2 700,34				29.07.08	2 700,34			2 700,34	2 700,34			2 700,34
Sadintegra - Sistemas de Segurança, Ldª	Colocação do Sistema de Alarme na Escola EB1 de Baguim do Monte	28.01.08	743,80	g)			23.04.08	743,80			743,80	743,80			743,80
Sadintegra - Sistemas de Segurança, Ldª	Colocação do Sistema de Alarme na Escola EB1 de Atães - Gondomar	28.01.08	798,80	g)			23.04.08	798,80			798,80	798,80			798,80
Sadintegra - Sistemas de Segurança, Ldª	Colocação do Sistema de Alarme na Escola EB1 do Outeiro - Gondomar	28.01.08	790,15	g)			23.04.08	790,15			790,15	790,15			790,15
Sadintegra - Sistemas de Segurança, Ldª	Colocação do Sistema de Alarme na Escola EB1 da Boavista - Gondomar	28.01.08	986,90	g)			23.04.08	986,90			986,90	986,90			986,90

## Mapa da Situação dos Contratos Administrativos

	CONTRATO			Modalidade de Adjudicação	VISTO DO TRIBUNAL DE CONTAS		Data do 1º pagamento	PAGAMENTOS NA GERÊNCIA				PAGAMENTOS ACUMULADOS			
Nome	Objecto	Data	Valor		Nº	Data		Trabalhos Normais	Revisão Preços	Trabalhos a Mais	Total	Trabalhos Normais	Revisão Preços	Trabalhos a Mais	Total
Pengest - Planeamento, Engenharia e Gestão, S. A.	Coordenação de Segurança da Empreitada de Concepção/Execução para Reabilitação da Estação de Tratamento de Águas Residuais de Gramido	11.12.07	533,33				30.04.08	533,33			533,33	533,33			533,33
Pengest - Planeamento, Engenharia e Gestão, S. A.	Coordenação de Segurança da Empreitada de Concepção/Execução para Reabilitação da Estação de Tratamento de Águas Residuais de Gramido	02.11.07	2 533,33				30.04.08	2 533,33			2 533,33	2 533,33			2 533,33
Pengest - Planeamento, Engenharia e Gestão, S. A.	Coordenação de Segurança da Empreitada de Construção da Nova Ponte da Foz do Sousa e Respective acessos	02-11-07	5 800,00				16-07-08	5 800,00			5 800,00	5 800,00			5 800,00
Pengest - Planeamento, Engenharia e Gestão, S. A.	Coordenação de Segurança da Empreitada de Construção do Pavilhão Multiusos de Gondomar	04-06-07	1 600,00				16-07-08	1 600,00			1 600,00	1 600,00			1 600,00
Alcatifas das Antas - Oliveiras, Freire & Cº Lda	Rep. e Benef. do Parque Habitacional - Rep. de Pavimento do Jardim de Infância do Conj. Hab. de Jovim	10.10.07	1 968,90	g)			07.05.08	1 968,90			1 968,90	1 968,90			1 968,90
Cunha Duarte, S. A.	Revisão de Preços Benef. Rua Padre Joaquim das Neves - Baguim do Monte	10.04.07	46 912,69				09.05.08		46 912,69		46 912,69		46 912,69		46 912,69
Cunha Duarte, S. A.	Revisão de Preços Benef. Ligação da Ponte da Sousa a Jancido - Foz do Sousa	10.04.07	9 272,19				09.05.08		9 272,19		9 272,19		9 272,19		9 272,19
Geoma - Geotécnica e Mecânica de Solos, Lda	Polis Gondomar - Sondagens Junto ao Muro Cais (Troço C) - Núcleo Histórico de Gramido	20.12.07	18 080,00				21.05.08	18 080,00			18 080,00	18 080,00			18 080,00
M. dos Santos & Cº S. A.	Benef. Rua da Campaíña - Rio Tinto	18.02.08	123 770,00	h)			23.05.08	123 770,00			123 770,00	123 770,00			123 770,00
M. dos Santos & Cº S. A.	Benef. Rua David Correia da Silva - Rio Tinto	25.01.08	104 720,00	h)			23.05.08	104 338,40			104 338,40	104 338,40			104 338,40
M. dos Santos & Cº S. A.	Benef. Rua das Águas - Rio Tinto	14.09.07	23 100,00	g)			23.05.08	23 100,00			23 100,00	23 100,00			23 100,00
Margasil - Sociedade de Construções, Lda	Revisão Preços Construção Esc. Pré-Primária Zebreiros, Foz do Sousa	13.03.08	7 200,07				26.05.08		7 200,07		7 200,07		7 200,07		7 200,07
Margasil - Sociedade de Construções, Lda	Jardim de Infância de Zebreiros - Foz do Sousa	25.05.06	505,00	g)			26.05.08	505,00			505,00	505,00			505,00
Manuel Teixeira, Lda	Rep. Pavimento na Rua Padre Joaquim das Neves e Passeios nos Arruamentos Envolventes ao Largo da Venda Nova - Rio Tinto	20.12.01	120 634,27	h)			29.01.02	6 031,71			6 031,71	120 634,27			120 634,27
Manuel Teixeira, Lda	Recuperação e Revalorização da Quinta das Freiras - Rui Tinto	20.08.01	115 925,62				13.06.02	5 796,28			5 796,28	115 925,62			115 925,62
Alexandre Barbosa Borges, S. A. -ABB	Trabalhos a Mais Concepção/Execução para Reabilitação Estação Tratamento Águas Residuais ETAR de Gramido	29.05.08	397 775,82				29.05.08			285 788,95	285 788,95			285 788,95	285 788,95
Alexandre Barbosa Borges, S. A. -ABB	Concepção/Execução para Reabilitação Estação Tratamento Águas Residuais ETAR de Gramido	03.03.05	1 119 613,12		659/05	11.05.05	23.10.07	555 686,37			555 686,37	597 050,26			597 050,26



## Mapa da Situação dos Contratos Administrativos

	CONTRATO			Modalidade de Adjudicação	VISTO DO TRIBUNAL DE CONTAS		Data do 1º pagamento	PAGAMENTOS NA GERÊNCIA				PAGAMENTOS ACUMULADOS			
Nome	Objecto	Data	Valor		Nº	Data		Trabalhos Normais	Revisão Preços	Trabalhos a Mais	Total	Trabalhos Normais	Revisão Preços	Trabalhos a Mais	Total
Telfone - Representação de Equipam. de Telecomunicações, Ldª	Metrópolis Digital - Criação da Infraestrutura de Rede para Dados e Voz no Edifício onde estão instalados os Serviços de Educação, Acção Social e Ssaúde/Cultura, Desporto e Juventude	10.12.07	6 650,72				30.05.08	6 650,72			6 650,72	6 650,72			6 650,72
Sadintegra - Sistemas de Segurança, Ldª	Colocação do Sistema de Alarme na Escola EB1 de Ramalde - Gondomar	22.02.08	831,50	g)			30.05.08	831,50			831,50	831,50			831,50
Sadintegra - Sistemas de Segurança, Ldª	Colocação do Sistema de Alarme no Jardim de Infância da Portelinha nº 2	22.02.08	727,45	g)			30.05.08	727,45			727,45	727,45			727,45
Sadintegra - Sistemas de Segurança, Ldª	Colocação do Sistema de Alarme na Escola EB1 de Torregim - Gondomar	22.02.08	974,20	g)			30.05.08	974,20			974,20	974,20			974,20
Soares, Magalhães & Delgado, Ldª	Reabilitação de Fachadas e Coberturas no Conj. Hab. do Bairro Mineiro - Cobertura do Bloco D3	25.07.07	37 999,00	h)			30.05.08	37 999,00			37 999,00	37 999,00			37 999,00
RJSS, Construções, Ldª	Reparação da Fachada e Cobertura do Pavilhão da EB1 da Lagoa - Valbom	10.12.07	2 972,28	g)			30.05.08	2 972,28			2 972,28	2 972,28			2 972,28
ICMG - Ind. Construções Metálicas de Gondomar, Ldª	Pav. Municipal de Jovim - Forn. e Assentamento de uma Porta Alumínio para a Entrada Principal	11.01.08	987,00	g)			02.06.08	987,00			987,00	987,00			987,00
ICMG - Ind. Construções Metálicas de Gondomar, Ldª	Forn. e Colocação de uma Porta Alumínio para o Dep. Gestão Urbanística da Câmara Mun. Gondomar	09.01.08	378,00	g)			02.06.08	378,00			378,00	378,00			378,00
Sistelmar - Sociedade de Construções, Ldª	Revisão de Preços Urban II - Requalificação e Criação de Espaços Públicos Urbanos - Rio Tinto	13.03.08	13 908,06				05.06.08		13 908,06		13 908,06		13 908,06		13 908,06
Urbis - Gabinete Urbanismo-Arquitectura Engenharia, Ldª	Elaboração do Projecto de Ligação da Rua dos Carregais (IC29) À EN 209 (Rua Luís de Camões) - S. Cosme	07.03.08	17 990,00				13.06.08	10 794,00			10 794,00	10 794,00			10 794,00
ACA - Construções, S. A.	Ben. Estrada D. Miguel - Fornec. e Assentam. de Lancis de Granito para Construção de Rotunda no Cruzamento da Estrada D. Miguel com a Rua das Mimosas e Rua de Montalto	09.01.08	24 129,45	g)			20.06.08	24 129,45			24 129,45	24 129,45			24 129,45
Wiremaze - Sistemas de Informação, S. A.	Criação do Portal Autárquico	08.05.08	22 950,00				23.06.08	6 885,00			6 885,00	6 885,00			6 885,00
Cablinfor - Projectos e Cablagens Informáticas, Ldª	Metrópolis Digital - Criação da Infraestrutura de Rede para Dados e Voz no Edifício do Parque Operacional	22.02.08	11 720,00	g)			23.06.08	11 720,00			11 720,00	11 720,00			11 720,00
GSET- Global serviços e Engª Total Unip., Ldª	Fiscalização e Coordenação de Segurança e Saúde da Beneficiação da Estrada D. Miguel	22.01.08	1 664,00				25.06.08	1 664,00			1 664,00	1 664,00			1 664,00
Impulso Certo Unipessoal, Ldª	Prestação de Uma Acção de Divulgação e de Promoção do Projecto "Metropolis Digital"	17.06.08	34 995,00				25.06.08	34 995,00			34 995,00	34 995,00			34 995,00
Cunha & Barroso	Programa Urban II-Remodelação do Mercado da Areosa	21.02.08	774 805,37	a)	307	06.06.08	22.07.08	767 250,16			767 250,16	767 250,16			767 250,16
Edimper, Lda	Reabilitação de Fachadas e coberturas no Conj. Hab.de Tardariz-S.Pedro	03.07.07	42 913,46				22.07.08	42 913,46			42 913,46	42 913,46			42 913,46

## Mapa da Situação dos Contratos Administrativos

Nome	CONTRATO			Modalidade de Adjudicação	VISTO DO TRIBUNAL DE CONTAS		Data do 1º pagamento	PAGAMENTOS NA GERÊNCIA			Total	PAGAMENTOS ACUMULADOS			
	Objecto	Data	Valor		Nº	Data		Trabalhos Normais	Revisão Preços	Trabalhos a Mais		Trabalhos Normais	Revisão Preços	Trabalhos a Mais	Total
Lobecos, Construções, Ldª	Rep. Ben. Parque Habitacional - Rep. Rect. T3 Rua Dr. Joaquim Manuel da Costa e T1 CH Fontela	04.04.08	9 413,70	g)			01.08.08	9 413,70			9 413,70	9 413,70			9 413,70
Lobecos, Construções, Ldª	Rep. Ben. Parque Habitacional - Rep. Rect. T3 CH Srª Bárbara e T1 CH Fontela	04.04.08	8 826,35	g)			01.08.08	8 826,35			8 826,35	8 826,35			8 826,35
Pengest - Planeamento, Engenharia e Gestão, S. A.	Coordenação de Segurança da Empreitada de Concepção/Execução para Reabilitação da Estação de Tratamento de Águas Residuais de Gramido	04.04.08	1 200,00				23.07.08	667,67			667,67	667,67			667,67
Norasil - Sociedade de Construção Civil, S.A.	Jardim de Infância da Triana - Rio Tinto - Urban	02.04.08	14 608,52	g)			13.08.08	14 608,52			14 608,52	14 608,52			14 608,52
SEM - Soc. Empreitadas do Marco, Ldª	Revisão de Preços Conserv. Rep. Vias Municipais - Pavimentos e Passeios nas Ruas Norte e Poente da Praça Manuel Guedes - Gondomar	08.05.08	4 105,46				14.08.08		4 105,46		4 105,46		4 105,46		4 105,46
SEM - Soc. Empreitadas do Marco, Ldª	Revisão de Preços Conserv. Rep. Vias Municipais - Drenagem Águas Pluviais e Construção de Passeios da Rua Sul Praça Manuel Guedes - Gondomar	14.05.08	2 787,79				14.08.08		2 787,79		2 787,79		2 787,79		2 787,79
Alberto Martins Mesquita/Ferreira Construções - Pav. Multitudos de Gondomar	Concepção/Construção do Pavilhão Multiusos de Gondomar	26.03.04	14 842 362,54	k)	718/04	15.06.04	16.09.05	72 084,60			72 084,60	14 587 726,49			14 587 726,49
Alberto Martins Mesquita/Ferreira Construções - Pav. Multitudos de Gondomar	Revisão de Preços Concepção/Construção do Pavilhão Multiusos de Gondomar	17.08.07	10 167,29				25.08.08		10 167,29		10 167,29		10 167,29		10 167,29
M. dos Santos & Cª S. A.	Benef. Rua Monte Crasto - S. Cosme	04.09.07	24 250,00	g)			03.09.08	24 250,00			24 250,00	24 250,00			24 250,00
M. dos Santos & Cª S. A.	Benef. Rua José do Paço - S. Cosme	16.08.07	23 900,00	g)			03.09.08	23 900,00			23 900,00	23 900,00			23 900,00
Deloitte & Associados	Análise Económica e Financeira de um Estudo que Preconiza o Reequilíbrio Económico e Financeiro da Concessão	28.07.06	4 900,00				04.09.08	4 900,00			4 900,00	4 900,00			4 900,00
Sociveda - Comercialização de Produtos de Arame, S. A.	Rep., Ben. Parques Infantis C.H. - Vedação do Parque Infantil de Medas	27.06.07	5 245,00	g)			04.09.08	5 245,00			5 245,00	5 245,00			5 245,00
Sociveda - Comercialização de Produtos de Arame, S. A.	Rep., Ben. Polidesportivos C.H. - Vedação do Polidesportivo do Crasto	27.06.07	11 729,00	g)			04.09.08	11 729,00			11 729,00	11 729,00			11 729,00
Sociveda - Comercialização de Produtos de Arame, S. A.	Rep., Ben. Parques Infantis C.H. - Vedação do Parque Infantil de Areias	27.06.07	3 462,00	g)			04.09.08	3 462,00			3 462,00	3 462,00			3 462,00
José da Silva Barbosa & Filhos, Ldª	Construção de Passeios Lado Poente Parque Estacionamento Subterrâneo Largo Luís de Camões - S. Cosme	12.06.08	12 353,75	g)			05.09.08	12 353,75			12 353,75	12 353,75			12 353,75
Telfone - Representação de Equipam. de Telecomunicações, Ldª	Reforço da Rede Informática Serviços Municipais - Largo Luís de Camões	12.06.08	3 156,20	g)			05.09.08	3 156,20			3 156,20	3 156,20			3 156,20
S.E.M.- Sociedade de Empreitadas do Marco, Ldª	Trabalhos a Mais Reabilitação e Construção de Espaços Verdes - Praça Irmãos Mota - Melres	16.04.08	4 754,75	g)			09.09.08			4 754,75	4 754,75			4 754,75	4 754,75
Serralharia Gondomarinho,Lda	Conservação e reparação de escolas pré-primária-colocação de corrimão escadas interiores do J.I.Arroteia-Valbom	22.02.08	510,00				10.09.08	510,00			510,00	510,00			510,00

## Mapa da Situação dos Contratos Administrativos

Nome	CONTRATO			Modalidade de Adjudicação	VISTO DO TRIBUNAL DE CONTAS		Data do 1º pagamento	PAGAMENTOS NA GERÊNCIA			Total	PAGAMENTOS ACUMULADOS			
	Objecto	Data	Valor		Nº	Data		Trabalhos Normais	Revisão Preços	Trabalhos a Mais		Trabalhos Normais	Revisão Preços	Trabalhos a Mais	Total
Serralharia Gondomarinho, Lda	Ensino Básico-Outras reparações e conservações-colocação de duas portas em alumínio escola EB1 St Eulália-Fanzeres	14-07-2008	2 860,00				10.09.08	2 860,00			2 860,00	2 860,00			2 860,00
GSET- Global serviços e Engª Total Unip., Ldª	Fiscalização e Coordenação de Segurança da Empreitada Programa Urban II - Remodelação do Mercado da Areosa - Construção do Edifício de Comércio/Serviços	22.02.08	4 950,00				12.09.08	3 300,00			3 300,00	3 300,00			3 300,00
Jofilhos - Sociedade de Construções, Ldª	Escola EB 1 da Covilhã - S. Pedro da Cova - Ligação à Rede das Instalações Sanitárias	22.02.08	2 917,87				12.09.08	2 917,87			2 917,87	2 917,87			2 917,87
Pengest - Planeamento, Engenharia e Gestão, S. A.	Coordenação de Segurança da Empreitada de Concepção/Execução para Reabilitação da Estação de Tratamento de Águas Residuais de Gramido (21/05 a 04/07)	15.05.08	1 200,00				12.09.08	1 067,67			1 067,67	1 067,67			1 067,67
Imo Serra - Investimentos Imobiliários, Ldª	Revisão de Preços Arranjos Exteriores da Escola Primária da Portelinha nº 1 - Fânzeres	05.05.08	554,89				18.09.08		554,89		554,89		554,89		554,89
Serralharia Nuno vasco Almeida Fernandes de Sousa	Rep. Ben. Parque Habitacional - Rep. Cobertura Edifício Rua Nova S. Vicente - CH Stª Bárbara	21.04.08	2 350,00	g)			18.09.08	2 350,00			2 350,00	2 350,00			2 350,00
Tefimet, Ldª	Colocação do Sistema de Alarme no Jardim de Infância da Venda Nova - Rio Tinto	22.02.08	725,00	g)			22.09.08	725,00			725,00	725,00			725,00
Tefimet, Ldª	Colocação do Sistema de Alarme na Escola EB1 de Belo Horizonte - S. Pedro da Cova	22.02.08	841,50	g)			22.09.08	841,50			841,50	841,50			841,50
Carvalho & Leal, Ldª	Pequenos Trabalhos de Serralharia - Conj. Hab. de Tardariz e Conj. Hab. de Carreiros	12.06.07	3 180,00	g)			23.09.08	3 180,00			3 180,00	3 180,00			3 180,00
COCN - Const.Ob.C.Norte, SA (Sousa, Resende & Rodrigues)	Revisão de Preços Beneficiação da Rua da Ferraria, Rio Tinto	14.12.07	3 549,59				23.09.08		3 549,59		3 549,59		3 549,59		3 549,59
Datinfor Informática, Serviços e Estudos, S. A.	Fornecimento de software tipo Microsoft ou equivalente, em volume "enterprise agreement" ou solução equivalente	21.08.08	182 806,76				30.09.08	182 806,74			182 806,74	182 806,74			182 806,74
Cogedir - Gestão de Projectos, S A	Elaboração dos Projectos de Arquitectura e de Betão Armado para Ampliação da Zona de Serviços no Parque de Estacionamento no Largo Luís de Camões - S. Cosme	17.06.08	17 782,29				02.10.08	17 782,29			17 782,29	17 782,29			17 782,29
Pengest - Planeamento, Engenharia e Gestão, S. A.	Coordenação de Segurança da Empreitada de Concepção/Execução para Reabilitação da Estação de Tratamento de Águas Residuais de Gramido	04.07.08	800,00				07.10.08	667,67			667,67	667,67			667,67
Fundasol - Engenharia de Fundações, S. A.	Mercado de Rio Tinto - Gondomar - Prospeção Geológica e Geotécnica	02.06.08	4 902,00				07.10.08	4 902,00			4 902,00	4 902,00			4 902,00

## Mapa da Situação dos Contratos Administrativos

	CONTRATO			Modalidade de Adjudicação	VISTO DO TRIBUNAL DE CONTAS		Data do 1º pagamento	PAGAMENTOS NA GERÊNCIA				PAGAMENTOS ACUMULADOS			
Nome	Objecto	Data	Valor		Nº	Data		Trabalhos Normais	Revisão Preços	Trabalhos a Mais	Total	Trabalhos Normais	Revisão Preços	Trabalhos a Mais	Total
Urbis - Gabinete de Urbanismo, Arquitectura e Engenharia, Ldª	Elaboração de Projectos Remodelação do Mercado de Areosa - Urban II - Rio Tinto	21.06.07	74 500,00				14.10.08	14 900,00			14 900,00	14 900,00			14 900,00
Civinorte - Construção Civil e Obras Públicas, Ldª	Reparação Exterior do Sistema de Esgotos no Conjunto Habitacional da Fontela	18.07.08	13 143,80	g)			15.10.08	13 143,80			13 143,80	13 143,80			13 143,80
Sistelmar - Sociedade de Construções, Ldª	Drenagem de Águas Pluviais na Rua das Areias - Rio Tinto	16.04.08	24 500,00	g)			15.10.08	24 500,00			24 500,00	24 500,00			24 500,00
Sistelmar - Sociedade de Construções, Ldª	Beneficiação da Rua das Areias - 2ª fase - Rio Tinto	11.03.08	123 495,00	h)			15.10.08	123 495,00			123 495,00	123 495,00			123 495,00
Cunha Duarte, S. A.	Beneficiação da Rua Padre Andrade e Silva - S. Cosme	13.06.08	22 518,00	g)			15.10.08	22 518,00			22 518,00	22 518,00			22 518,00
Cunha Duarte, S. A.	Beneficiação da Rua Professor Egas Moniz - S. Cosme	17.06.08	13 492,00	g)			15.10.08	13 492,00			13 492,00	13 492,00			13 492,00
Cunha Duarte, S. A.	Beneficiação da Rua 25 de Abril - S. Cosme	13.06.08	22 409,00	g)			15.10.08	22 409,00			22 409,00	22 409,00			22 409,00
Cunha Duarte, S. A.	Beneficiação da Rua 5 de Outubro - S. Cosme	13.06.08	13 547,50	g)			15.10.08	13 547,50			13 547,50	13 547,50			13 547,50
Cunha Duarte, S. A.	Beneficiação da Rua D. João de França - S. Cosme	19.06.08	14 239,00	g)			15.10.08	14 239,00			14 239,00	14 239,00			14 239,00
Cunha Duarte, S. A.	Beneficiação da Avenida 25 de Abril - S. Cosme	26.06.08	22 565,00	g)			15.10.08	22 565,00			22 565,00	22 565,00			22 565,00
Cunha Duarte, S. A.	Beneficiação da Rua Bento de Jesus Caraça - S. Cosme	17.06.08	13 436,50	g)			15.10.08	13 436,50			13 436,50	13 436,50			13 436,50
Soares, Magalhães & Delgado, Ldª	Reabilitação de Fachadas e Coberturas no Conj. Hab. do Bairro Mineiro - Cobertura do Bloco D6	22.07.08	40 128,02	h)			15.10.08	40 128,02			40 128,02	40 128,02			40 128,02
Soares, Magalhães & Delgado, Ldª	Trab. a Mais Reabilitação de Fachadas e Coberturas no Conj. Hab. do Bairro Mineiro - Cobertura do Bloco D3	16.07.08	1 595,00				15.10.08			1 595,00	1 595,00			1 595,00	1 595,00
Alcatifas das Antas - Oliveiras, Freire & Cª Ldª	Rep. Ben. Parque Habitacional - Substituição de Pavimento Interior no Jardim de Infância do Monte Crasto	26.09.07	2 167,00				16.10.08	2 167,00			2 167,00	2 167,00			2 167,00
Teprocil - Tecnologias e Produtos pª Constr. Civil, Ldª	Betumação das Piscinas das Medas, S. Pedro da Cova, Gondomar, Baguim do Monte, Fânzeres e Valbom	24.07.08	21 888,00	g)			16.10.08	21 888,00			21 888,00	21 888,00			21 888,00
José da Silva Barbosa & Filhos, Ldª	Assentamento de Lancis de Granito para a Construção de Rotunda no Cruzamento da Estrada D. Miguel com a Rua Nova da Bela Vista - S. Pedro da Cova/Fânzeres	06.05.08	24 494,00	g)			16.10.08	24 494,00			24 494,00	24 494,00			24 494,00
SEM - Soc. Empreitadas do Marco, Ldª	Beneficiação da Rua dos Moradores de S. Gemil - S. Cosme	19.06.08	13 300,00	g)			16.10.08	13 300,00			13 300,00	13 300,00			13 300,00
SEM - Soc. Empreitadas do Marco, Ldª	Trab. a Mais Beneficiação da Rua da Estação - Rio Tinto	18.04.08	15 663,50	h)			16.10.08			15 663,50	15 663,50			15 663,50	15 663,50
M. dos Santos & Cª S. A.	Reparação da Rua de Trás da Serra - Jovim	26.06.08	23 689,00	g)			16.10.08	23 689,00			23 689,00	23 689,00			23 689,00
M. dos Santos & Cª S. A.	Beneficiação da Rua da Aboinha - S. Cosme	12.06.08	24 487,50	g)			16.10.08	24 487,50			24 487,50	24 487,50			24 487,50
M. dos Santos & Cª S. A.	Beneficiação da Ligação de Labercos à Lomba - Lomba	04.08.08	90 920,00	h)			16.10.08	90 920,00			90 920,00	90 920,00			90 920,00

## Mapa da Situação dos Contratos Administrativos

	CONTRATO			Modalidade de Adjudicação	VISTO DO TRIBUNAL DE CONTAS		Data do 1º pagamento	PAGAMENTOS NA GERÊNCIA				PAGAMENTOS ACUMULADOS			
Nome	Objecto	Data	Valor		Nº	Data		Trabalhos Normais	Revisão Preços	Trabalhos a Mais	Total	Trabalhos Normais	Revisão Preços	Trabalhos a Mais	Total
M. dos Santos & Cª S. A.	Beneficiação da Rua de Olivença - Rio Tinto	08.07.08	17 218,75	g)			16.10.08	17 218,75			17 218,75	17 218,75			17 218,75
M. dos Santos & Cª S. A.	Beneficiação da Rua dos Artesãos - Valbom	22.07.08	14 040,00	g)			16.10.08	14 040,00			14 040,00	14 040,00			14 040,00
M. dos Santos & Cª S. A.	Beneficiação da Rua Entre Cancelas - Baguim do Monte	06.05.08	24 520,00	g)			16.10.08	24 520,00			24 520,00	24 520,00			24 520,00
M. dos Santos & Cª S. A.	Beneficiação da Rua das Mimosas - Baguim do Monte	16.04.08	24 800,00	g)			16.10.08	24 800,00			24 800,00	24 800,00			24 800,00
Imo Serra - Investimentos Imobiliários, Ldª	Revisão de Preços Remodelação da Escola de Silveirinhos - S. Pedro da Cova	22.08.08	5 225,64				17.10.08		5 225,64		5 225,64		5 225,64		5 225,64
Teixeira Duarte - Engenharia e Construções, S A	Revisão de Preços Construção da Biblioteca Municipal de Gondomar	21.08.08	5 702,90				17.10.08		5 702,90		5 702,90		5 702,90		5 702,90
Alberto Martins Mesquita & Filhos, S. A.	Pav. Multiusos - Fornecimento e Colocação Mastro Exteriores para Bandeiras	14.04.08	60 048,01	h)			20.10.08	60 048,01			60 048,01	60 048,01			60 048,01
José Nunes Pereira - Sociedade de Construções, S. A.	Construção de Escola Pré-Primária em Atões Jovim - Trabalhos a Mais Erros e Omissões	14.07.08	5 700,00				21.10.08	5 700,00			5 700,00	5 700,00			5 700,00
Gondomar Sport Clube	Aquisição de Serviços de Publicidade "Gondomar Coração de Ouro"	14.10.08	180 000,00				22.10.08	67 500,00			67 500,00	67 500,00			67 500,00
Norasil - Sociedade de Construção Civil, S.A.	Revisão de Preços Jardim de Infância da Triana - Rio tinto - Urban	25.09.08	10 380,50				24.10.08		10 380,50		10 380,50		10 380,50		10 380,50
Consórcio "MRG/OIKOS - Requalificação Gondomar"	Requalificação Urbana e Ambiental da Margem Ribeirinha de Gondomar - Programa Polis - Instalação Nova Linha Adução Jovim - Troço B - Concórdia/Gramido	05.03.08	4 713 792,45	k)	337	28.05.08	31.10.08	1 374 574,05			1 374 574,05	1 374 574,05			1 374 574,05
Paulo Pereira - Serviços de Engenharia, Ldª	Elaboração dos Projectos de Especialidades da Escola de S. Caetano 1 - Rio Tinto	22.07.08	15 250,00				31.10.08	15 250,00			15 250,00	15 250,00			15 250,00
Paulo Pereira - Serviços de Engenharia, Ldª	Elaboração dos Projectos de Especialidades para a Remodelação/Ampliação da Escola de EB1 do Seixo - Fânzeres	02.07.08	5 900,00				31.10.08	5 900,00			5 900,00	5 900,00			5 900,00
Paulo Pereira - Serviços de Engenharia, Ldª	Elaboração dos Projectos de Especialidades da Escola de EB1 do Passal - S. Pedro da Cova	19.05.08	14 000,00				02.09.08	14 000,00			14 000,00	14 000,00			14 000,00
Paulo Pereira - Serviços de Engenharia, Ldª	Elaboração dos Projectos de Especialidades da Escola da Bela Vista - S. Pedro da Cova	18.06.08	15 000,00				02.09.08	15 000,00			15 000,00	15 000,00			15 000,00
Paulo Pereira - Serviços de Engenharia, Ldª	Elaboração dos Projectos de Especialidades da Escola de EB1 de Jancido	14.05.08	4 900,00				21.08.08	4 900,00			4 900,00	4 900,00			4 900,00
Paulo Pereira - Serviços de Engenharia, Ldª	Elaboração dos Projectos de Especialidades da Capela Mortuária do Novo Cemitério de Rio Tinto	18.04.08	10 900,00				21.08.08	10 900,00			10 900,00	10 900,00			10 900,00
Paulo Pereira - Serviços de Engenharia, Ldª	Elaboração dos Projectos de Especialidades do Centro de Acolhimento - Baguim do Monte	02.04.08	20 400,00				21.08.08	20 400,00			20 400,00	20 400,00			20 400,00

## Mapa da Situação dos Contratos Administrativos

Nome	CONTRATO			Modalidade de Adjudicação	VISTO DO TRIBUNAL DE CONTAS		Data do 1º pagamento	PAGAMENTOS NA GERÊNCIA			Total	PAGAMENTOS ACUMULADOS			
	Objecto	Data	Valor		Nº	Data		Trabalhos Normais	Revisão Preços	Trabalhos a Mais		Trabalhos Normais	Revisão Preços	Trabalhos a Mais	Total
Paulo Pereira - Serviços de Engenharia, Lda	Elaboração dos Projectos de Especialidades - Desporto e Tempos Livres - Pavilhão Gimnodesportivo de Ramalho	18.06.08	4 000,00				01.10.08	4 000,00			4 000,00	4 000,00			4 000,00
Paulo Pereira - Serviços de Engenharia, Lda	Elaboração dos Projectos de Especialidades para a Construção do Centro Infantil dos Carregais - S. Cosme	22.06.08	14 900,00				05.12.08	8 940,00			8 940,00	8 940,00			8 940,00
Sistelmar - Sociedade de Construções, Lda	Concepção/Execução da Climatização para os Serviços Municipais Instalados no Largo Luís de Camões	29.09.08	55 900,00	h)			17.12.08	33 459,08			33 459,08	33 459,08			33 459,08
Sistelmar - Sociedade de Construções, Lda	Beneficiação da Rua das Areias - 2ª fase - Rio Tinto	11.12.08	85 502,00	h)											
Sistelmar - Sociedade de Construções, Lda	Revisão de Preços Construção Rotunda Cruzamento EN 209 com a Rua dos Carregais - S. Cosme	18.09.08	1 513,99				17.12.08		1 513,99		1 513,99		1 513,99		1 513,99
Fundasol - Engenharia de Fundações, S. A.	Centro Escolar de Valbom - Prospecção Geológica e Geotécnica	24.07.08	4 978,00				18.12.08	4 978,00			4 978,00	4 978,00			4 978,00
M. dos Santos & Cª S. A.	Beneficiação da Rua de Moçambique - Rio Tinto	22.08.08	47 891,77	h)			18.12.08	47 891,77			47 891,77	47 891,77			47 891,77
Soares, Magalhães & Delgado, Lda	Reabilitação de Fachadas e Coberturas no Conj. Hab. do Bairro Mineiro - Cobertura do Bloco D6	23.10.08	1 150,50				18.12.08			1 150,50	1 150,50			1 150,50	1 150,50
Serralharia Gondomarinho, Lda	Auditório Municipal - Substituição de Caixilharia de Madeira por Alumínio com Vidro Duplo	18.07.08	19 920,00				18.12.08	19 920,00			19 920,00	19 920,00			19 920,00
José da Silva Barbosa & Filhos, Lda	Alargamento Arruamento entre o C.H. e a Igreja de Medas	21.07.08	49 875,00				18.12.08	49 875,00			49 875,00	49 875,00			49 875,00
Lobecos, Construções, Lda	Reparação duas habitações Tipo T3, no CH do Crasto - B.Monte - Rua Frei Gil, 61 2º Dtº e 61, 3º Dtº	04.08.08	11 751,50				18.12.08	5 875,75			5 875,75	5 875,75			5 875,75
Sadintegra - Sistemas de Segurança, Lda	Med. Final Colocação Sistema Alarime Escola EB1 Taralhão	14.07.08	945,55	g)			18.12.08	945,55			945,55	945,55			945,55
Sadintegra - Sistemas de Segurança, Lda	Sistema Detecção Automática de Intrusão no Edifício da Câmara Municipal	11.07.08	2 073,00	g)			18.12.08	2 073,00			2 073,00	2 073,00			2 073,00
Teprocil - Tecnologias e Produtos pª Constr. Civil, Lda	Impermeabilização Caleira na Cobertura das Piscinas de S. Pedro da Cova	29.07.08	1 531,00	g)			23.12.08	1 531,00			1 531,00	1 531,00			1 531,00
Gertal - Companhia Geral de Restauração e Alimentação, S. A.	Fornecimento de Refeições Escolares - Ano 2008/2009	12.09.08	1 163 940,00		1266	12.11.08	29.12.08	8 021,75			8 021,75	8 021,75			8 021,75
Idalina Maria Neves Castro	Prestação de Serviços	29.12.08	426,00				29.12.08	426,00			426,00	426,00			426,00
Imo Serra - Investimentos Imobiliários, Lda	Revisão de Preços Infraestruturas Apoio Cemitério de Melres	18.09.08	2 059,95				29.12.08		2 059,95		2 059,95		2 059,95		2 059,95
Alberto Couto Alves, S. A.	Programa Polis - Muro Cais Gramado - Execução de Estacaria	30.09.08	124 518,60	h)			30.12.08	124 518,60			124 518,60	124 518,60			124 518,60
José Manuel dos Santos	Prestação de Serviços	30.12.08	426,00				30.12.08	426,00			426,00	426,00			426,00
Bruno Joel Pinho Gonçalves	Prestação de Serviços	30.12.08	426,00				30.12.08	426,00			426,00	426,00			426,00
M. dos Santos & Cª S. A.	Beneficiação da Rua de Diu - Rio Tinto	16.10.08	53 571,77	h)			31.12.08	53 571,77			53 571,77	53 571,77			53 571,77
M. dos Santos & Cª S. A.	Beneficiação da Rua do Crucifixo - Covelo	30.09.08	123 822,50	h)			31.12.08	99 460,00			99 460,00	99 460,00			99 460,00

## Mapa da Situação dos Contratos Administrativos

Nome	CONTRATO			Modalidade de Adjudicação	VISTO DO TRIBUNAL DE CONTAS		Data do 1º pagamento	PAGAMENTOS NA GERÊNCIA			Total	PAGAMENTOS ACUMULADOS			
	Objecto	Data	Valor		Nº	Data		Trabalhos Normais	Revisão Preços	Trabalhos a Mais		Trabalhos Normais	Revisão Preços	Trabalhos a Mais	Total
M. dos Santos & Cª S. A.	Beneficiação da Rua de Damão - Rio Tinto	14.05.08	23 637,50	g)			31.12.08	23 637,50			23 637,50	23 637,50			23 637,50
Petróleos de Portugal - Petrogal, SA	Fornecimento de gásóleo	17.01.08	794 959,00	o)			14.02.08	760 964,52			760 964,52	760 964,52			760 964,52
José da Silva Barbosa & Filhos, Ldª	Construção de Muros na Avenida da Conduta entre a Rua do Taralhão e o Rio Torto - S. Cosme	19.10.08	124 143,75	h)											
José da Silva Barbosa & Filhos, Ldª	Beneficiação da Rua 25 de Abril - Fânzeres	19.12.08	90 465,00	h)											
José da Silva Barbosa & Filhos, Ldª	Construção de Passeios na Av. Francisco Sá Carneiro - Covelo	19.11.08	53 157,50	h)											
José da Silva Barbosa & Filhos, Ldª	Beneficiação da Rua da Varziela - Rio Tinto	11.12.08	90 970,00	h)											
M. dos Santos & Cª S. A.	Beneficiação da Rua Dr. Moreira da Silva - Rio Tinto	30.10.08	73 871,00	h)											
Cunha Duarte, S. A.	Beneficiação da Rua General Humberto Delgado - S. Cosme	04.11.08	84 735,00	h)											
M. dos Santos & Cª S. A.	Beneficiação da Rua da Concharela - Foz do Sousa	12.11.08	55 637,20	h)											
M. dos Santos & Cª S. A.	Beneficiação da Rua de Barreiros - S. Cosme	12.11.08	109 632,00	h)											
Construções Vieira Pacheco, Ldª	Rep. e Benef. do Parque Habitacional - Rep. de Coberturas no Conj. Hab. da Foz do Sousa	20.11.08	83 223,00	h)											
M. dos Santos & Cª S. A.	Beneficiação da Rua de Medancelhe - Rio Tinto	20.11.08	123 497,35	h)											
S.E.M. - Sociedade de Empreitadas do Marco, Ldª	Ligação ao Cemitério da Triana - Rio Tinto	11.12.08	58 008,00	h)											
S.E.M. - Sociedade de Empreitadas do Marco, Ldª	Beneficiação da Rua da Escoura - Jovim	11.12.08	124 585,00	h)											
Norlabor - Engenharia e Construções, S A	Serviços Municipais - Beneficiação das Instalações - Ampliação dos Serviços no Largo Luís de Camões - S. Cosme	12.12.08	124 396,24	h)											
S.E.M. - Sociedade de Empreitadas do Marco, Ldª	Beneficiação da Rua dos Trabalhadores entre a Capela dos Passos e Vilarinho - Melres	18.12.08	124 405,00	h)											
Norasil - Sociedade de Construção Civil, S.A.	Construção da Capela Mortuária do Novo Cemitério de Rio Tinto	19.12.08	282 283,09	a)											
M. dos Santos & Cª S. A.	Beneficiação da Travessa de Soutelo - Rio Tinto	12.11.08	66 412,00	h)											
Cunha Duarte, S. A.	Beneficiação da Rua das Tulipas - Baguim do Monte	19.12.08	348 550,06	a)		Vai a Visto									
Construbracara, Constr. Ldª	Construção do Centro de Acolhimento de Crianças e Jovens de Gondomar - Baguim do Monte	19.12.08	822 763,21	a)		Vai a Visto									
Habigranja - Constr. E Obras Públicas, Ldª	Grandes Reparações de Escolas - Escola EB 1 do Passal - S. Pedro da Cova	19.12.08	564 072,32	a)		Vai a Visto									

## Mapa da Situação dos Contratos Administrativos

	CONTRATO			Modalidade de Adjudicação	VISTO DO TRIBUNAL DE CONTAS		Data do 1º pagamento	PAGAMENTOS NA GERÊNCIA				PAGAMENTOS ACUMULADOS			
Nome	Objecto	Data	Valor		Nº	Data		Trabalhos Normais	Revisão Preços	Trabalhos a Mais	Total	Trabalhos Normais	Revisão Preços	Trabalhos a Mais	Total
PT Prime - Soluções Empresariais e Telecomunicações e Sistemas, S A	Prestação de Serviços para a Implementação de uma Rede Privada de Comunicações, de um Acesso à Internet e de Vários Equipamentos Informáticos	09.01.08	50 411,16				20.11.08	16 661,72			16 661,72	16 661,72			16 661,72
Incidências de Luz - Iluminações, Lda	Prestação de Serviços para o "Aluguer de Várias Iluminações de Natal"	22.01.08	74 800,00				26.06.08	74 000,00			74 000,00	74 000,00			74 000,00
Incidências de Luz - Iluminações, Lda	Fornecimento em regime de aluguer de várias iluminações de Natal	03.12.08	74 000,00	g)											
Luís Leal & Filhos, SA	Prestação de serviços - Contratação de um serviço de recolha e de transformação de cadáveres de animais domésticos	04.12.08	19 200,00	g)											
Blika - Comércio, Serviços e Imobiliária, S A	Prestação de Serviços - Elaboração de Projectos Municipais - Elaboração do Projecto do Arquivo Municipal	16.12.08	70 000,00	h)											
Hidrofunção - Consultores de Engenharia, Lda	Prestação de Serviços para a elaboração do projecto de execução da ligação de Rebordãos (EN 12-1) e a Linha de Caminho de Ferro junto ao Campo do Atlético de Rio Tinto	29.12.08	71 100,00	h)											
Atrel - Reparadora AgroTécnica, Lda	Prestação de Serviços para a "Reparação da máquina de terraplanagem CAT 953"	30.12.08	13 121,36	g)											
BIODOURO - Produtos e Equipamentos de Limpeza, Lda	Prestação de Serviços - Contratação de um serviço de limpeza anual, para as Piscinas Municipais de Valbom	30.12.08	43 410,00	g)											
BIODOURO - Produtos e Equipamentos de Limpeza, Lda	Prestação de Serviços - Contratação de um serviço de limpeza anual, para as Piscinas Municipais de Rio Tinto	30.12.08	48 384,00	g)											
BIODOURO - Produtos e Equipamentos de Limpeza, Lda	Prestação de Serviços - Contratação de um serviço de limpeza anual, na Biblioteca Municipal, com 12 meses de trabalho efectivo	30.12.08	19 356,00	g)											
Ana Paula Teixeira Unipessoal, Lda	Prestação de Serviços - Contratação de um serviço de limpeza anual, para as Piscinas Municipais de S. Cosme	30.12.08	33 660,00	g)											
GSET- Global serviços e Engª Total Unip., Lda	Prestação de serviços - Fiscalização e Coordenação de Segurança e Saúde da Empreitada de Requalificação Urbana e Ambiental da Margem Ribeirinha de Gondomar - Programa Polis - Troço B - Concórdia/Gramido	08.07.08	52 517,50	a)											
José David Garrido Ramos Pereiran e Amélia Cristina Borges de Oliveira Costa Ramos Pereira	Aquisição de terrenos destinados à Intervenção no âmbito do Programa Polis no Troço C - Núcleo Histórico de Gramido, Valbom	07.02.08	245 000,00												
Instituto de Habitação e da Reabilitação Urbana, IP	Aquisição de 156 fracções na M6 - S. Pedro da Cova	27.06.08	10 630 777,00												
Instituto de Habitação e da Reabilitação Urbana, IP	Aquisição de 93 fracções na Abelheira - S. Pedro da Cova	27.06.08	5 875 155,00												



## Mapa da Situação dos Contratos Administrativos

Nome	CONTRATO			Modalidade de Adjudicação	VISTO DO TRIBUNAL DE CONTAS		Data do 1º pagamento	PAGAMENTOS NA GERÊNCIA			Total	PAGAMENTOS ACUMULADOS			
	Objecto	Data	Valor		Nº	Data		Trabalhos Normais	Revisão Preços	Trabalhos a Mais		Trabalhos Normais	Revisão Preços	Trabalhos a Mais	Total
Instituto de Habitação e da Reabilitação Urbana, IP	Aquisição de 100 fracções em Baguim do Monte	27.06.08	6 901 390,00												
RZMapa, Ldª	Elaboração de uma Base Topográfica e Cadastral à Escala 1:500 da Área do Plano de Pormenor de Rio Tinto	04.03.08	6 980,00				11.06.08	6 282,00			6 282,00	6 282,00			6 282,00
António Branco & Cª, Ldª	Aquisição de parcela de terreno destinada à construção de um parque de estacionamento	07.08.08	90 000,00												
Alfredo Moura dos Santos e Outros	Aquisição de terreno no âmbito da requalificação da zona envolvente ao Anfiteatro do Souto, Gondomar (S. Cosme)	18.12.08	30 000,00												
Primus - Promoção Desenvolvimento Regional, S A	Prestação de Serviços - Contratação de Várias Acções de Formação	03.12.08	37 525,62	g)											
Informática El Corte Inglés, S A	Fornecimento com instalação e serviços associados, de uma infraestrutura de servidores no âmbito do projecto "Metropolis Digital"	09.06.08	117 512,51	k)			25.09.08	87 104,45			87 104,45	87 104,45			87 104,45
Associação de Informática da Região Centro (AIRC)	Fornecimento de um conjunto de Software e de Serviços para Implementação de uma Plataforma Aplicacional e Tecnológica que permitirá disponibilizar serviços de Internet, Extranet e Webservices, designado por "Solução MyNet"	19.06.08	59 823,20				25.09.08	59 823,20			59 823,20	59 823,20			59 823,20
Jerónimo de Castro Neves, Ldª	Fornecimento de 2000 m3 de meia areia e 2500 m3 de areão	31.07.08	74 025,00	f)			14.08.08	29 330,36			29 330,36	29 330,36			29 330,36
Serafim Pereira Simões, Ldª	Fornecimento de mobiliário para o Pavilhão Multiusos	19.09.08	70 359,00	f)											
Urbis - Gabinete de Urbanismo - Arquitectura e Engenharia, Ldª	Prestação de Serviços para a Construção do Fórum Municipal - Elaboração do Projecto	03.10.08	74 700,00												
Inplenitus - Arquitectura e Soluções, Unipessoal, Ldª	Prestação de Serviços para a Elaboração de Projecto - Centro Escolar de Valbom	07.10.08	70 000,00				29.12.08	7 000,00			7 000,00	7 000,00			7 000,00
Inplenitus - Arquitectura e Soluções, Unipessoal, Ldª	Prestação de Serviços para a Elaboração de Projecto - Centro Escolar do Carvalhal - Mó - S. Pedro da Cova	07.10.08	55 000,00				29.12.08	5 500,00			5 500,00	5 500,00			5 500,00
M. dos Santos & Cª S. A.	Fornecimento de 1600 toneladas de massa betuminosa a quente de desgaste	18.11.08	67 200,00	f)											
M. dos Santos & Cª S. A.	Beneficiação da Rua das Perlinhas - Rio Tinto	20.11.08	66 454,00	h)											
M. dos Santos & Cª S. A.	Ligação da Rua do Valado à Rua Dr. Severiano - Fânzeres	20.11.08	107 784,24	h)											
M. dos Santos & Cª S. A.	Beneficiação da Rua de Soutelo - Rio Tinto	24.11.08	104 073,90	h)											
M. dos Santos & Cª S. A.	Beneficiação da Rua de Cabo Verde - Rio Tinto	11.12.08	76 332,00	h)											
S.E.M. - Sociedade de Empreitadas do Marco, Ldª	Beneficiação da Rua Maria Flor à Rua Infante D. Henrique - Rio Tinto	26.11.08	75 638,90	h)											

Mapa da Situação dos Contratos Administrativos

	CONTRATO			Modalidade de Adjudicação	VISTO DO TRIBUNAL DE CONTAS		Data do 1º pagamento	PAGAMENTOS NA GERÊNCIA				PAGAMENTOS ACUMULADOS			
Nome	Objecto	Data	Valor		Nº	Data		Trabalhos Normais	Revisão Preços	Trabalhos a Mais	Total	Trabalhos Normais	Revisão Preços	Trabalhos a Mais	Total
S.E.M. - Sociedade de Empreitadas do Marco, Ldª	Beneficiação da Rua do Túnel - Jovim	26.11.08	124 315,00	h)											
M. dos Santos & Cª S. A.	Beneficiação da Av. Dr. Francisco Sá Carneiro - Jovim	15.07.08	117 200,00	h)											
M. dos Santos & Cª S. A.	Beneficiação da Rua do Picoto - S. Cosme	30.09.08	55 190,20	h)											
M. dos Santos & Cª S. A.	Beneficiação da Rua das Escolas - Fânzeres	16.10.08	89 246,25	h)											
M. dos Santos & Cª S. A.	Beneficiação da Rua da Guiné - Rio Tinto	22.08.08	48 784,00	h)			31.12.08	48 784,00			48 784,00	48 784,00			48 784,00

Modalidade de adjudicação:

- a) concurso público

b) Concurso limitado com prévia qualificação

c) concurso limitado com a apresentação de candidaturas

d) concurso limitado sem a apresentação de candidaturas

e) por negociação com publicação prévia de anúncio

f) por negociação sem publicação prévia de anúncio

g) ajuste directo

h) concurso limitado sem publicação de anúncio - nº 2 artº 48 do DL 59/99 de 2/3

i) expropriação - publicado DR, 2ª série, nº 105 de 31/05/07

j) pagamento de trabalhos até à recusa de visto
- k) público internacional

l) não está sujeito a visto

m) concurso público com publicação de anúncio - nº 2 artº 48, alínea a)

n) valor pago à Direcção Geral do Tesouro por penhora de créditos

o) contrato público nº 111146

# Fluxos de Caixa

**Município de Gondomar**

Ano: 2008

(designação da autarquia local)

(unidade: €)

Recebimentos		
<b>Saldo da Gerência Anterior</b>		<b>6.849.128,67</b>
Execução Orçamental	3.748.139,26	
Operações de Tesouraria	3.100.989,41	
<b>Total das Receitas Orçamentais</b>		<b>75.258.121,82</b>
Receitas Correntes		<b>50.369.934,92</b>
Receitas Capital		<b>24.792.832,44</b>
Receitas Outras		<b>95.354,46</b>
<b>Operações de Tesouraria</b>		<b>4.816.915,66</b>
<b>Total ....</b>		<b>86.924.166,15</b>

Pagamentos		
<b>Total das Despesas Orçamentais</b>		<b>76.216.647,02</b>
Despesas Correntes		<b>42.686.517,64</b>
Despesas Capital		<b>33.530.129,38</b>
<b>Operações de Tesouraria</b>		<b>5.661.704,19</b>
<b>Saldo para a Gerência Seguinte</b>		<b>5.045.814,94</b>
Execução Orçamental	2.789.614,06	
Operações de Tesouraria	2.256.200,88	
<b>Total ....</b>		<b>86.924.166,15</b>

ORGÃO EXECUTIVO

Em ... de ..... de .....  
.....

ORGÃO DELIBERATIVO

Em ... de ..... de .....  
.....

# Fluxos de Caixa

Município de Gondomar

Ano: 2008

(designação da autarquia local)

(unidade: €)

## Recebimentos

### Saldo da Gerência Anterior

6.849.128,67

Execução Orçamental

3.748.139,26

Operações de Tesouraria

3.100.989,41

### Total das Receitas Orçamentais

75.258.121,82

#### Receitas Correntes

50.369.934,92

01	Impostos directos	21.799.528,25
0102	Outros	21.799.528,25
010202	Imposto municipal sobre imóveis	14.708.688,42
010203	UIC - Imposto Unico de circulação	1.853.450,97
010204	Imposto municipal sobre transm. onerosas imóveis	3.367.954,75
010205	Derrama	1.647.354,84
010207	Impostos abolidos	222.079,27
01020701	Contribuição autárquica	151.737,83
01020702	Imposto municipal de sisa	70.316,77
01020703	Imposto Municipal sobre veiculos	24,67
02	Impostos indirectos	1.460.630,88
0202	Outros	1.460.630,88
020206	Impostos indirectos específicos das autarq.locais	1.460.630,88
02020602	Loteamentos e obras	874.032,49
02020603	Ocupação da via pública	182.019,22
02020605	Publicidade	334.302,55
02020699	Outros	70.276,62
0202069901	Taxa municipal de direito de passagem - TDMP	19.970,72
0202069902	Taxa de depósito ficha técnica de habitação	8.164,80
0202069999	Outros	42.141,10
04	Taxas, multas e outras penalidades	1.152.594,71
0401	Taxas	685.589,01
040123	Taxas específicas das autarquias locais	685.589,01
04012302	Loteamentos e obras	564.783,60
04012303	Ocupação da via pública	2.110,05
04012399	Outras	118.695,36
0401239901	Taxa depósito fichas técnica de habitação	1.001,70
0401239902	Taxa pela emissão do certificado de registo	297,60
0401239999	Outras	117.396,06
0402	Multas e outras penalidades	467.005,70
040201	Juros de mora	95.232,39
040202	Juros compensatórios	36.015,04
040204	Coimas e penalidades por contra-ordenações	99.490,81
040299	Multas e penalidades diversas	236.267,46
05	Rendimentos da propriedade	2.605.600,70
0502	Juros-Sociedades financeiras	242.189,05
050201	Bancos e outras instituições financeiras	242.189,05
0507	Dividend.partic.lucros socied.quase-soc.nãofinanc.	63.084,46
050703	Empresas privadas	63.084,46
0510	Rendas	2.300.327,19

# Fluxos de Caixa

Município de Gondomar

Ano: 2008

(designação da autarquia local)

(unidade: €)

## Recebimentos

### Total das Receitas Orçamentais

75.258.121,82

#### Receitas Correntes

50.369.934,92

051099	Outros	2.300.327,19
06	Transferências correntes	16.463.227,32
0603	Administração central	16.463.227,32
060301	Estado	16.106.153,21
06030101	Fundo Equilibrio Financeiro - FEF	7.141.717,00
06030102	Fundo Social Municipal - FSM	2.279.936,00
06030103	Participação variavel no IRS	4.031.539,00
06030199	Outras	2.652.961,21
0603019901	Biblioteca Municipal	66.316,00
0603019902	Outras participações	2.586.645,21
060306	Estado-Particip.comunit.projectos co-financiados	357.074,11
06030601	PSC - Programa Sociedade do Conhecimento	68.463,69
06030602	URBAN II	235.159,64
06030603	AGRIS	53.450,78
07	Venda de bens e serviços correntes	6.713.730,26
0701	Venda de bens	28.524,83
070103	Publicações e impressos	21.691,14
070108	Mercadorias	900,00
07010801	Habitação Social	900,00
070199	Outros	5.933,69
0702	Serviços	5.443.488,84
070208	Serv.sociais,recreativos,culturais e de desporto	1.357.378,68
07020803	Serviços culturais	1.911,20
07020804	Serviços desportivos	1.355.467,48
070209	Serviços específicos das autarquias	4.086.110,16
07020902	Resíduos sólidos	3.780.173,44
07020904	Trabalhos por conta de particulares	461,01
07020906	Mercados e feiras	255.537,54
07020999	Outros	49.938,17
0703	Rendas	1.241.716,59
070301	Habitações	709.246,70
070302	Edifícios	300.018,36
070399	Outras	232.451,53
08	Outras receitas correntes	174.622,80
0801	Outras	174.622,80
080199	Outras	174.622,80
08019999	Diversas	174.622,80

#### Receitas Capital

24.792.832,44

09	Venda de bens de investimento	1.519.663,04
0901	Terrenos	744.712,54
090110	Famílias	744.712,54
0902	Habitações	774.950,50
090210	Famílias	774.950,50
10	Transferências de capital	10.049.220,20
1003	Administração central	10.049.220,20
100301	Estado	7.484.751,66

# Fluxos de Caixa

Município de Gondomar

Ano: 2008

(designação da autarquia local)

(unidade: €)

## Recebimentos

### Total das Receitas Orçamentais

75.258.121,82

#### Receitas Capital

24.792.832,44

10030101	Fundo de Equilíbrio Financeiro - FEF	4.761.144,00
10030104	Cooperação Técnica e Financeira	2.723.607,66
1003010401	Biblioteca Municipal	318.378,00
1003010402	Programa POLIS	1.000.000,00
1003010403	ETAR de Gramido - Acordo de colaboração	52.744,06
1003010405	Aquisição de Habitação social - DL 226/87	1.352.485,60
100307	Estado-Particip.comunitária project.co-financiados	2.564.468,54
10030701	URBAN II	476.930,54
10030702	ON - Operação Norte	1.809.518,64
10030705	PSC - Programa Sociedade do Conhecimento	278.019,36
12	Passivos financeiros	13.223.949,20
1206	Empréstimos a médio e longo prazos	13.223.949,20
120602	Sociedades financeiras	13.223.949,20
12060202	Empréstimo para Habitação Social	8.823.949,20
12060203	Empréstimo para Habitação Social - complementar	4.400.000,00

95.354,46

#### Receitas Outras

15	Reposições não abatidas nos pagamentos	95.354,46
1501	Reposições não abatidas nos pagamentos	95.354,46
150101	Reposições não abatidas nos pagamentos	95.354,46

### Operações de Tesouraria

4.816.915,66

Total ....

86.924.166,15

# Fluxos de Caixa

Município de Gondomar

Ano: 2008

(designação da autarquia local)

(unidade: €)

## Pagamentos

### Total das Despesas Orçamentais

76.216.647,02

### Despesas Correntes

42.686.517,64

01	Despesas com o pessoal	17.188.346,42
0101	Remunerações certas e permanentes	13.918.014,10
010101	Titulares órgãos soberania e memb. órgãos autárq.	295.083,54
010103	Pessoal dos quadros-Regime de função pública	6.872.294,40
010104	Pessoal quadros-Regime contrato individ. trabalho	402.111,35
010106	Pessoal contratado a termo	2.733.289,23
010107	Pessoal em regime de tarefa ou avença	108.243,82
010108	Pessoal aguardando aposentação	13.508,83
010109	Pessoal em qualquer outra situação	319.054,62
010111	Representação	95.515,46
010113	Subsidio de refeição	1.003.192,46
01011301	Sub Ref. - Pessoal dos quadros	662.610,98
01011302	Sub. Ref. - Pessoal em qualquer outra situação	340.581,48
010114	Subsídio de férias e de Natal	1.665.904,73
01011401	Sub. Férias e Natal - Pessoal dos quadros	1.341.705,89
01011402	Sub. F. e Natal - Pessoal qualquer outra situação	324.198,84
010115	Remunerações por doença e maternidade/paternidade	409.815,66
0102	Abonos variáveis ou eventuais	620.238,59
010202	Horas extraordinárias	163.877,96
010204	Ajudas de custo	10.779,64
010205	Abono para falhas	9.851,20
010206	Formação	1.669,04
010207	Colaboração técnica e especializada	1.450,80
010208	Subsídios e abonos fixação, residência alojamento	2.588,02
010210	Subsídio de trabalho nocturno	165.126,05
010211	Subsídio de turno	192.704,96
010212	Indemnizações por cessação de funções	512,12
010213	Outros suplementos e prémios	71.678,80
01021390	Outros suplementos e prémios - pessoal	69.480,40
01021399	Senhas de presença - CAM	2.198,40
0103	Segurança social	2.650.093,73
010303	Subsídio familiar a criança e jovens	177.924,11
010304	Outras prestações familiares	41.437,42
010305	Contribuições para a segurança social	2.167.543,77
01030502	Segurança social dos funcionários públicos	1.380.260,44
01030503	Segurança social-Regime geral	787.283,33
010308	Outras pensões	38.541,96
010309	Seguros	224.646,47
02	Aquisição de bens e serviços	15.645.428,05
0201	Aquisição de bens	4.804.464,04
020102	Combustíveis e lubrificantes	1.114.055,10
02010201	Gasolina	34.317,01
02010202	Gasóleo	1.025.326,00
02010299	Outros	54.412,09
020104	Limpeza e higiene	125.025,35
020105	Alimentação-Refeições confeccionadas	523.561,45

# Fluxos de Caixa

Município de Gondomar

Ano: 2008

(designação da autarquia local)

(unidade: €)

## Pagamentos

### Total das Despesas Orçamentais

76.216.647,02

### Despesas Correntes

42.686.517,64

020107	Vestuário e artigos pessoais	35.952,68
020108	Material de escritório	96.596,91
020110	Produtos vendidos nas farmácias	2.423,98
020112	Material de transporte-Peças	365.109,07
020114	Outro material-Peças	6.834,17
020115	Prémios, condecorações e ofertas	45.057,33
020116	Mercadorias para venda	1.291.986,36
02011602	Electricidade	1.291.986,36
020117	Ferramentas e utensílios	53.787,69
020118	Livros e documentação técnica	1.707,21
020119	Artigos honoríficos e de decoração	510,10
020120	Material de educação, cultura e recreio	93.383,07
020121	Outros bens	1.048.473,57
0202	Aquisição de serviços	10.840.964,01
020201	Encargos das instalações	1.598.571,57
020202	Limpeza e higiene	189.341,36
020203	Conservação de bens	471.134,99
020204	Locação de edifícios	78.986,97
020208	Locação de outros bens	123.917,42
020209	Comunicações	334.535,30
020210	Transportes	597.036,57
020211	Representação dos serviços	18.176,83
020212	Seguros	237.030,42
020213	Deslocações e estadas	4.180,82
020214	Estudos, pareceres, projectos e consultadoria	357.400,98
020215	Formação	7.362,00
020217	Publicidade	346.450,56
020219	Assistência técnica	85.318,58
020220	Outros trabalhos especializados	1.938,90
020224	Encargos de cobrança de receitas	623.594,35
020225	Outros serviços	5.765.986,39
03	Juros e outros encargos	1.506.805,12
0301	Juros da dívida pública	1.432.353,82
030103	Socied.financ.-Bancos e outras instit. financeiras	1.432.353,82
03010302	Empréstimos de médio e longo prazos	1.432.353,82
0301030202	CGD - Juros do empréstimo PER	119.391,99
0301030203	CGD - Juros do empréstimo - intempéries	21.212,70
0301030204	BPI - Juros empréstimo 900 mil contos	47.233,41
0301030205	BPI - Juros do empréstimo PER	140.890,00
0301030206	BCP - Juros do empréstimo PER	140.890,00
0301030207	BTA - Juros do empréstimo 3 milhões	305.529,46
0301030208	BST - Juros empréstimo Multiusos (FEDER)	405.186,18
0301030209	CGD - Juros empréstimo 349 fogos habitação Socia	99.150,31
0301030210	BTA- Juros emp. complementar 349 fogos Hab Soc.	152.869,77
0305	Outros juros	72.772,46
030502	Outros	72.772,46



# Fluxos de Caixa

Município de Gondomar

Ano: 2008

(designação da autarquia local)

(unidade: €)

## Pagamentos

### Total das Despesas Orçamentais

76.216.647,02

#### Despesas Correntes

42.686.517,64

0306	Outros encargos financeiros	1.678,84
030601	Outros encargos financeiros	1.678,84
04	Transferências correntes	7.095.811,45
0403	Administração central	498.606,26
040301	Estado	498.606,26
0405	Administração local	2.404.822,40
040501	Continente	2.404.822,40
04050101	Municípios	6.329,00
04050102	Freguesias	2.342.718,47
04050108	Outros	55.774,93
0407	Instituições sem fins lucrativos	4.156.004,78
040701	Instituições sem fins lucrativos	4.156.004,78
0408	Famílias	36.378,01
040802	Outras	36.378,01
06	Outras despesas correntes	1.250.126,60
0602	Diversas	1.250.126,60
060201	Impostos e taxas	769.346,71
060203	Outras	480.779,89
06020301	Outras restituições	11.097,97
06020302	IVA pago	53.483,73
06020304	Serviços bancários	7.697,48
06020305	Outras	408.500,71

#### Despesas Capital

33.530.129,38

07	Aquisição de bens de capital	28.013.326,43
0701	Investimentos	19.805.982,03
070101	Terrenos	114.319,52
070102	Habitações	15.760.013,35
07010202	Aquisição	15.605.210,80
07010203	Reparação e beneficiação	154.802,55
070103	Edifícios	1.593.256,48
07010301	Instalações de serviços	62.528,54
07010302	Instalações desportivas e recreativas	167.190,30
07010305	Escolas	538.004,96
07010307	Outros	825.532,68
070104	Construções diversas	1.050.336,84
07010403	Estações de tratamento de águas residuais	883.549,07
07010406	Instalações desportivas e recreativas	18.703,04
07010407	Captação e distribuição de água	24.440,76
07010412	Cemitérios	123.643,97
070106	Material de transporte	220.380,23
07010602	Outro	220.380,23
070107	Equipamento de informática	199.794,73
070108	Software informático	384.876,03
070109	Equipamento administrativo	317.562,40
070110	Equipamento básico	142.368,95
07011002	Outro	142.368,95

# Fluxos de Caixa

Município de Gondomar

Ano: 2008

(designação da autarquia local)

(unidade: €)

## Pagamentos

### Total das Despesas Orçamentais

76.216.647,02

#### Despesas Capital

33.530.129,38

070111	Ferramentas e utensílios	23.073,50
0703	Bens de domínio público	8.207.344,40
070301	Terrenos e recursos naturais	882.470,42
070303	Outras construções e infraestruturas	7.324.873,98
07030301	Viadutos, arruamentos e obras complementares	4.197.985,08
07030302	Sistemas de drenagem de águas residuais	51.313,50
07030304	Iluminação pública	5.216,40
07030305	Parques e jardins	112.000,75
07030309	Sinalização e trânsito	53.044,60
07030312	Cemitérios	131.530,15
07030313	Outros	2.773.783,50
08	Transferências de capital	1.487.142,78
0801	Sociedades e quase sociedades não financeiras	988.461,53
080101	Públicas	988.461,53
08010101	Empresas públicas municipais e intermunicipais	988.461,53
0807	Instituições sem fins lucrativos	498.681,25
080701	Instituições sem fins lucrativos	498.681,25
10	Passivos financeiros	4.029.660,17
1006	Empréstimos a médio e longo prazos	4.029.660,17
100603	Socied.financ.-Bancos e outras instit. financeiras	4.029.660,17
10060302	CGD - Amortizaçãp do empréstimo PER	333.967,45
10060303	Amortização do empréstimo - intempéries	48.507,98
10060304	BPI - Amortização do empréstimo 900 mil contos	448.918,10
10060305	BPI - Amortização do empréstimo PER	513.858,61
10060306	BCP - Amortização empréstimo PER	513.858,61
10060307	BTA - Amortização do empréstimo 3 milhões	1.496.393,76
10060308	BST - Amortizção empréstimo Multiusos (FEDER)	473.684,20
10060309	CGD - Amortização emprestimo 349 fogos Hab. Soc	132.224,57
10060310	BTA - Amort. empre complementar 349 fogos H. Soc	68.246,89

### Operações de Tesouraria

5.661.704,19

### Saldo para a Gerência Seguinte

5.045.814,94

Execução Orçamental

2.789.614,06

Operações de Tesouraria

2.256.200,88

**Total ....**

**86.924.166,15**

ORGÃO EXECUTIVO

Em .... de ..... de .....

.....

ORGÃO DELIBERATIVO

Em .... de ..... de .....

.....

# Controlo Orçamental - Receita

## Município de Gondomar

Ano: 2008

(designação da autarquia local)

(unidade: €)

Classif. Económica da Receita		Previsões Corrigida	Rec. por Cobrar no início do ano	Receitas Liquidadas	Liquidações Anuladas	Receitas Cobradas Brutas	Reembolsos e Restituições	Receita Cobrada Liquida	Receita p/ Cobrar no final do Ano	Grau Exec. da Receita
Classif.	Designação									
01	Impostos directos	21.995.500,00	0,00	21.799.528,25	0,00	21.799.528,25	707.941,63	21.091.586,62	0,00	95,890
0102	Outros	21.995.500,00	0,00	21.799.528,25	0,00	21.799.528,25	707.941,63	21.091.586,62	0,00	95,890
010202	Imposto municipal sobre imóveis	12.146.200,00	0,00	14.708.688,42	0,00	14.708.688,42	245.752,16	14.462.936,26	0,00	119,074
010203	UIC - Imposto Unico de circulação	1.713.200,00	0,00	1.853.450,97	0,00	1.853.450,97	574,19	1.852.876,78	0,00	108,153
010204	Imposto municipal sobre transm. onerosas imóveis	4.183.600,00	0,00	3.367.954,75	0,00	3.367.954,75	429.490,49	2.938.464,26	0,00	70,238
010205	Derrama	2.739.000,00	0,00	1.647.354,84	0,00	1.647.354,84	0,00	1.647.354,84	0,00	60,144
010207	Impostos abolidos	1.213.500,00	0,00	222.079,27	0,00	222.079,27	32.124,79	189.954,48	0,00	15,653
01020701	Contribuição autárquica	649.200,00	0,00	151.737,83	0,00	151.737,83	32.124,79	119.613,04	0,00	18,425
01020702	Imposto municipal de sisa	554.300,00	0,00	70.316,77	0,00	70.316,77	0,00	70.316,77	0,00	12,686
01020703	Imposto Municipal sobre veiculos	10.000,00	0,00	24,67	0,00	24,67	0,00	24,67	0,00	0,247
02	Impostos indirectos	1.975.100,00	113.828,91	1.463.268,84	30.722,13	1.460.630,88	0,00	1.460.630,88	85.744,74	73,952
0202	Outros	1.975.100,00	113.828,91	1.463.268,84	30.722,13	1.460.630,88	0,00	1.460.630,88	85.744,74	73,952
020206	Impostos indirectos especificos das autarq.locais	1.975.100,00	113.828,91	1.463.268,84	30.722,13	1.460.630,88	0,00	1.460.630,88	85.744,74	73,952
02020602	Loteamentos e obras	1.402.700,00	10.978,79	868.038,03	0,00	874.032,49	0,00	874.032,49	4.984,33	62,311
02020603	Ocupação da via pública	153.800,00	43.449,73	185.423,66	2.919,17	182.019,22	0,00	182.019,22	43.935,00	118,348
02020605	Publicidade	318.600,00	58.825,39	339.530,53	27.802,96	334.302,55	0,00	334.302,55	36.250,41	104,929
02020699	Outros	100.000,00	575,00	70.276,62	0,00	70.276,62	0,00	70.276,62	575,00	70,277
0202069901	Taxa municipal de direito de passagem - TDMP	25.000,00	0,00	19.970,72	0,00	19.970,72	0,00	19.970,72	0,00	79,883
0202069902	Taxa de depósito ficha técnica de habitação	15.000,00	0,00	8.164,80	0,00	8.164,80	0,00	8.164,80	0,00	54,432
0202069999	Outros	60.000,00	575,00	42.141,10	0,00	42.141,10	0,00	42.141,10	575,00	70,235
04	Taxas, multas e outras penalidades	1.677.900,00	25.788,64	1.155.787,42	21.276,24	1.152.594,71	0,00	1.152.594,71	7.705,11	68,693
0401	Taxas	1.331.900,00	25.788,64	688.781,72	21.276,24	685.589,01	0,00	685.589,01	7.705,11	51,475
040123	Taxas específicas das autarquias locais	1.331.900,00	25.788,64	688.781,72	21.276,24	685.589,01	0,00	685.589,01	7.705,11	51,475
04012302	Loteamentos e obras	1.197.400,00	24.733,70	567.976,31	20.597,93	564.783,60	0,00	564.783,60	7.328,48	47,167
04012303	Ocupação da via pública	2.300,00	677,97	2.110,05	677,97	2.110,05	0,00	2.110,05	0,00	91,741
04012305	Caça, uso e porte de arma	1.500,00	0,00	0,00	0,00	0,00	0,00	0,00	0,00	0,000
04012399	Outras	130.700,00	376,97	118.695,36	0,34	118.695,36	0,00	118.695,36	376,63	90,815
0401239901	Taxa depósito fichas técnica de habitação	2.000,00	0,00	1.001,70	0,00	1.001,70	0,00	1.001,70	0,00	50,085
0401239902	Taxa pela emissão do certificado de registo	500,00	0,00	297,60	0,00	297,60	0,00	297,60	0,00	59,520
0401239903	Taxa de vistoria - CAM	5.000,00	0,00	0,00	0,00	0,00	0,00	0,00	0,00	0,000
0401239999	Outras	123.200,00	376,97	117.396,06	0,34	117.396,06	0,00	117.396,06	376,63	95,289
0402	Multas e outras penalidades	346.000,00	0,00	467.005,70	0,00	467.005,70	0,00	467.005,70	0,00	134,973
040201	Juros de mora	176.000,00	0,00	95.232,39	0,00	95.232,39	0,00	95.232,39	0,00	54,109
040202	Juros compensatórios	70.000,00	0,00	36.015,04	0,00	36.015,04	0,00	36.015,04	0,00	51,450
040204	Coimas e penalidades por contra-ordenações	50.000,00	0,00	99.490,81	0,00	99.490,81	0,00	99.490,81	0,00	198,982
040299	Multas e penalidades diversas	50.000,00	0,00	236.267,46	0,00	236.267,46	0,00	236.267,46	0,00	472,535
05	Rendimentos da propriedade	2.700.000,00	0,00	2.605.600,70	0,00	2.605.600,70	0,00	2.605.600,70	0,00	96,504
0502	Juros-Sociedades financeiras	250.000,00	0,00	242.189,05	0,00	242.189,05	0,00	242.189,05	0,00	96,876
050201	Bancos e outras instituições financeiras	250.000,00	0,00	242.189,05	0,00	242.189,05	0,00	242.189,05	0,00	96,876
0507	Dividend.partic.lucros socied.quase-soc.nãofinanc.	50.000,00	0,00	63.084,46	0,00	63.084,46	0,00	63.084,46	0,00	126,169
050703	Empresas privadas	50.000,00	0,00	63.084,46	0,00	63.084,46	0,00	63.084,46	0,00	126,169
0510	Rendas	2.400.000,00	0,00	2.300.327,19	0,00	2.300.327,19	0,00	2.300.327,19	0,00	95,847
051099	Outros	2.400.000,00	0,00	2.300.327,19	0,00	2.300.327,19	0,00	2.300.327,19	0,00	95,847
06	Transferências correntes	17.797.905,00	284.974,77	16.363.152,06	28.853,28	16.463.227,32	0,00	16.463.227,32	156.046,23	92,501
0603	Administração central	17.797.905,00	284.974,77	16.363.152,06	28.853,28	16.463.227,32	0,00	16.463.227,32	156.046,23	92,501
060301	Estado	17.115.142,00	71.953,91	16.036.943,60	0,00	16.106.153,21	0,00	16.106.153,21	2.744,30	94,105
06030101	Fundo Equilibrio Financeiro - FEF	7.141.717,00	0,00	7.141.717,00	0,00	7.141.717,00	0,00	7.141.717,00	0,00	100,000

# Controlo Orçamental - Receita

## Município de Gondomar

Ano: 2008

(designação da autarquia local)

(unidade: €)

Classif. Económica da Receita		Previsões Corrigida	Rec. por Cobrar no início do ano	Receitas Liquidadas	Liquidações Anuladas	Receitas Cobradas Brutas	Reembolsos e Restituições	Receita Cobrada Liquida	Receita p/ Cobrar no final do Ano	Grau Exec. da Receita
Classif.	Designação									
06030102	Fundo Social Municipal - FSM	2.279.936,00	0,00	2.279.936,00	0,00	2.279.936,00	0,00	2.279.936,00	0,00	100,000
06030103	Participação variável no IRS	4.031.539,00	0,00	4.031.539,00	0,00	4.031.539,00	0,00	4.031.539,00	0,00	100,000
06030199	Outras	3.661.950,00	71.953,91	2.583.751,60	0,00	2.652.961,21	0,00	2.652.961,21	2.744,30	72,447
0603019901	Biblioteca Municipal	236.950,00	40.350,60	25.965,40	0,00	66.316,00	0,00	66.316,00	0,00	27,987
0603019902	Outras participações	3.200.000,00	31.603,31	2.557.786,20	0,00	2.586.645,21	0,00	2.586.645,21	2.744,30	80,833
0603019903	INH - Programa PRO-Habita	225.000,00	0,00	0,00	0,00	0,00	0,00	0,00	0,00	0,000
060306	Estado-Particip.comunit.projectos co-financiados	682.763,00	213.020,86	326.208,46	28.853,28	357.074,11	0,00	357.074,11	153.301,93	52,298
06030601	PSC - Programa Sociedade do Conhecimento	249.346,00	0,00	68.463,69	0,00	68.463,69	0,00	68.463,69	0,00	27,457
06030602	URBAN II	356.801,00	213.020,86	196.061,08	28.853,28	235.159,64	0,00	235.159,64	145.069,02	65,908
06030603	AGRIS	76.616,00	0,00	61.683,69	0,00	53.450,78	0,00	53.450,78	8.232,91	69,765
07	Venda de bens e serviços correntes	10.342.000,00	57.638,71	6.714.313,11	50.183,18	6.713.730,26	0,00	6.713.730,26	8.038,38	64,917
0701	Venda de bens	4.137.000,00	0,87	28.524,83	0,00	28.524,83	0,00	28.524,83	0,87	0,690
070101	Material de escritório	2.000,00	0,00	0,00	0,00	0,00	0,00	0,00	0,00	0,000
070103	Publicações e impressos	20.000,00	0,87	21.691,14	0,00	21.691,14	0,00	21.691,14	0,87	108,456
070108	Mercadorias	4.100.000,00	0,00	900,00	0,00	900,00	0,00	900,00	0,00	0,022
07010801	Habitação Social	3.600.000,00	0,00	900,00	0,00	900,00	0,00	900,00	0,00	0,025
07010802	Espaços Comerciais	500.000,00	0,00	0,00	0,00	0,00	0,00	0,00	0,00	0,000
070199	Outros	15.000,00	0,00	5.933,69	0,00	5.933,69	0,00	5.933,69	0,00	39,558
0702	Serviços	5.295.000,00	57.637,84	5.444.071,69	50.183,18	5.443.488,84	0,00	5.443.488,84	8.037,51	102,804
070208	Serv.sociais,recreativos,culturais e de desporto	1.720.000,00	0,00	1.357.378,68	0,00	1.357.378,68	0,00	1.357.378,68	0,00	78,917
07020803	Serviços culturais	20.000,00	0,00	1.911,20	0,00	1.911,20	0,00	1.911,20	0,00	9,556
07020804	Serviços desportivos	1.700.000,00	0,00	1.355.467,48	0,00	1.355.467,48	0,00	1.355.467,48	0,00	79,733
070209	Serviços específicos das autarquias	3.575.000,00	57.637,84	4.086.693,01	50.183,18	4.086.110,16	0,00	4.086.110,16	8.037,51	114,297
07020902	Resíduos sólidos	3.200.000,00	0,00	3.780.173,44	0,00	3.780.173,44	0,00	3.780.173,44	0,00	118,130
07020904	Trabalhos por conta de particulares	10.000,00	2.585,03	461,01	290,00	461,01	0,00	461,01	2.295,03	4,610
07020906	Mercados e feiras	315.000,00	45.979,74	255.537,54	41.695,86	255.537,54	0,00	255.537,54	4.283,88	81,123
07020999	Outros	50.000,00	9.073,07	50.521,02	8.197,32	49.938,17	0,00	49.938,17	1.458,60	99,876
0703	Rendas	910.000,00	0,00	1.241.716,59	0,00	1.241.716,59	0,00	1.241.716,59	0,00	136,452
070301	Habitações	560.000,00	0,00	709.246,70	0,00	709.246,70	0,00	709.246,70	0,00	126,651
070302	Edifícios	250.000,00	0,00	300.018,36	0,00	300.018,36	0,00	300.018,36	0,00	120,007
070399	Outras	100.000,00	0,00	232.451,53	0,00	232.451,53	0,00	232.451,53	0,00	232,452
08	Outras receitas correntes	185.000,00	2.706,46	174.622,80	2.706,46	174.622,80	0,00	174.622,80	0,00	94,391
0801	Outras	185.000,00	2.706,46	174.622,80	2.706,46	174.622,80	0,00	174.622,80	0,00	94,391
080199	Outras	185.000,00	2.706,46	174.622,80	2.706,46	174.622,80	0,00	174.622,80	0,00	94,391
08019903	IVA reembolsado	5.000,00	0,00	0,00	0,00	0,00	0,00	0,00	0,00	0,000
08019999	Diversas	180.000,00	2.706,46	174.622,80	2.706,46	174.622,80	0,00	174.622,80	0,00	97,013
09	Venda de bens de investimento	8.252.500,00	32.105,00	1.519.663,04	32.105,00	1.519.663,04	0,00	1.519.663,04	0,00	18,415
0901	Terrenos	5.250.000,00	32.105,00	744.712,54	32.105,00	744.712,54	0,00	744.712,54	0,00	14,185
090110	Famílias	5.250.000,00	32.105,00	744.712,54	32.105,00	744.712,54	0,00	744.712,54	0,00	14,185
0902	Habitações	3.000.000,00	0,00	774.950,50	0,00	774.950,50	0,00	774.950,50	0,00	25,832
090210	Famílias	3.000.000,00	0,00	774.950,50	0,00	774.950,50	0,00	774.950,50	0,00	25,832
0904	Outros bens de investimento	2.500,00	0,00	0,00	0,00	0,00	0,00	0,00	0,00	0,000
090401	Sociedades e quase-sociedades não financeiras	2.500,00	0,00	0,00	0,00	0,00	0,00	0,00	0,00	0,000
09040101	Equipamento de transporte	1.000,00	0,00	0,00	0,00	0,00	0,00	0,00	0,00	0,000
09040102	Maquinaria e equipamento	1.500,00	0,00	0,00	0,00	0,00	0,00	0,00	0,00	0,000
10	Transferências de capital	18.437.695,00	1.604.938,14	9.530.224,36	22.128,56	10.049.220,20	0,00	10.049.220,20	1.063.813,74	54,504
1003	Administração central	18.437.695,00	1.604.938,14	9.530.224,36	22.128,56	10.049.220,20	0,00	10.049.220,20	1.063.813,74	54,504

Controlo Orçamental - Receita

Município de Gondomar

Ano: 2008

(designação da autarquia local)

(unidade: €)

Classif. Económica da Receita		Previsões Corrigida	Rec. por Cobrar no início do ano	Receitas Liquidadas	Liquidações Anuladas	Receitas Cobradas Brutas	Reembolsos e Restituições	Receita Cobrada Liquida	Receita p/ Cobrar no final do Ano	Grau Exec. da Receita
Classif.	Designação									
100301	Estado	15.011.486,00	900.409,21	7.166.386,66	0,00	7.484.751,66	0,00	7.484.751,66	582.044,21	49,860
10030101	Fundo de Equilíbrio Financeiro - FEF	4.761.144,00	0,00	4.761.144,00	0,00	4.761.144,00	0,00	4.761.144,00	0,00	100,000
10030104	Cooperação Técnica e Financeira	10.250.342,00	900.409,21	2.405.242,66	0,00	2.723.607,66	0,00	2.723.607,66	582.044,21	26,571
1003010401	Biblioteca Municipal	1.159.312,00	900.409,21	13,00	0,00	318.378,00	0,00	318.378,00	582.044,21	27,463
1003010402	Programa POLIS	6.733.772,00	0,00	1.000.000,00	0,00	1.000.000,00	0,00	1.000.000,00	0,00	14,851
1003010403	ETAR de Gramido - Acordo de colaboração	638.258,00	0,00	52.744,06	0,00	52.744,06	0,00	52.744,06	0,00	8,264
1003010404	Programa PRO-HABITA	380.000,00	0,00	0,00	0,00	0,00	0,00	0,00	0,00	0,000
1003010405	Aquisição de Habitação social - DL 226/87	1.339.000,00	0,00	1.352.485,60	0,00	1.352.485,60	0,00	1.352.485,60	0,00	101,007
100307	Estado-Particip.comunitária project.co-financiados	3.426.209,00	704.528,93	2.363.837,70	22.128,56	2.564.468,54	0,00	2.564.468,54	481.769,53	74,849
10030701	URBAN II	1.032.531,00	157.580,46	621.775,48	10.000,69	476.930,54	0,00	476.930,54	292.424,71	46,190
10030702	ON - Operação Norte	2.308.844,00	534.820,60	1.464.042,86	0,00	1.809.518,64	0,00	1.809.518,64	189.344,82	78,373
10030705	PSC - Programa Sociedade do Conhecimento	77.634,00	12.127,87	278.019,36	12.127,87	278.019,36	0,00	278.019,36	0,00	358,115
10030706	AGRIS	7.200,00	0,00	0,00	0,00	0,00	0,00	0,00	0,00	0,000
11	Activos financeiros	21.574,00	0,00	0,00	0,00	0,00	0,00	0,00	0,00	0,000
1110	Alienação de partes sociais de empresas	21.574,00	0,00	0,00	0,00	0,00	0,00	0,00	0,00	0,000
12	Passivos financeiros	13.223.950,00	0,00	13.223.949,20	0,00	13.223.949,20	0,00	13.223.949,20	0,00	100,000
1206	Empréstimos a médio e longo prazos	13.223.950,00	0,00	13.223.949,20	0,00	13.223.949,20	0,00	13.223.949,20	0,00	100,000
120602	Sociedades financeiras	13.223.950,00	0,00	13.223.949,20	0,00	13.223.949,20	0,00	13.223.949,20	0,00	100,000
12060202	Emprestimo para Habitação Social	8.823.950,00	0,00	8.823.949,20	0,00	8.823.949,20	0,00	8.823.949,20	0,00	100,000
12060203	Emprestimo para Habitação Social - complementar	4.400.000,00	0,00	4.400.000,00	0,00	4.400.000,00	0,00	4.400.000,00	0,00	100,000
13	Outras receitas de capital	20.000,00	0,00	0,00	0,00	0,00	0,00	0,00	0,00	0,000
1301	Outras	20.000,00	0,00	0,00	0,00	0,00	0,00	0,00	0,00	0,000
130101	Indemnizações	10.000,00	0,00	0,00	0,00	0,00	0,00	0,00	0,00	0,000
130199	Outras	10.000,00	0,00	0,00	0,00	0,00	0,00	0,00	0,00	0,000
15	Reposições não abatidas nos pagamentos	1.000,00	0,00	95.354,46	0,00	95.354,46	0,00	95.354,46	0,00	9535,446
1501	Reposições não abatidas nos pagamentos	1.000,00	0,00	95.354,46	0,00	95.354,46	0,00	95.354,46	0,00	9535,446
150101	Reposições não abatidas nos pagamentos	1.000,00	0,00	95.354,46	0,00	95.354,46	0,00	95.354,46	0,00	9535,446
16	Saldo da gerência anterior	3.748.139,26	0,00	3.748.139,26	0,00	3.748.139,26	0,00	3.748.139,26	0,00	100,000
1601	Saldo orçamental	3.748.139,26	0,00	3.748.139,26	0,00	3.748.139,26	0,00	3.748.139,26	0,00	100,000
160101	Na posse do serviço	3.748.139,26	0,00	3.748.139,26	0,00	3.748.139,26	0,00	3.748.139,26	0,00	100,000
Total Receitas Correntes		56.673.405,00	484.937,49	50.276.273,18	133.741,29	50.369.934,92	707.941,63	49.661.993,29	257.534,46	87,628
Total Receitas de Capital		39.955.719,00	1.637.043,14	24.273.836,60	54.233,56	24.792.832,44	0,00	24.792.832,44	1.063.813,74	62,051
Total Outras Receitas		3.749.139,26	0,00	3.843.493,72	0,00	3.843.493,72	0,00	3.843.493,72	0,00	102,517
Total Geral		100.378.263,26	2.121.980,63	78.393.603,50	187.974,85	79.006.261,08	707.941,63	78.298.319,45	1.321.348,20	78,003

ORGÃO EXECUTIVO

Em .... de ..... de .....  
.....

ORGÃO DELIBERATIVO

Em .... de ..... de .....  
.....

# Controlo Orçamental - Despesa

## Município de Gondomar

Ano: 2008

(designação da autarquia local)

(unidade: €)

Classif. Económica Despesa		Dotações corrigidas	Compromissos assumidos			Despesas Pagas			Diferenças			Grau de Execução Orçamental da Despesa
Código	Designação		Exercicio	Exercicios futuros	Total	Exercicio corrente	Exercicios anteriores	Total	Dotação não comprometida	Saldo	Compromissos por pagar	
01	Administração Autárquica	14.630.400,00	13.722.668,20	48.842,16	13.771.510,36	13.642.450,18	41.236,64	13.683.686,82	907.731,80	946.713,18	38.981,38	93,529
0101	Assembleia Municipal	53.000,00	35.042,86	,00	35.042,86	34.665,72	14,68	34.680,40	17.957,14	18.319,60	362,46	65,435
0101 01	Despesas com o pessoal	37.500,00	24.345,69	,00	24.345,69	24.053,18	,00	24.053,18	13.154,31	13.446,82	292,51	64,142
0101 0102	Abonos variáveis ou eventuais	37.500,00	24.345,69	,00	24.345,69	24.053,18	,00	24.053,18	13.154,31	13.446,82	292,51	64,142
0101 010204	Ajudas de custo	2.500,00	,00	,00	0,00	,00	,00	0,00	2.500,00	2.500,00	0,00	0,000
0101 010213	Outros suplementos e prémios	35.000,00	24.345,69	,00	24.345,69	24.053,18	,00	24.053,18	10.654,31	10.946,82	292,51	68,723
0101 01021390	Outros suplementos e prémios - pessoal	35.000,00	24.345,69	,00	24.345,69	24.053,18	,00	24.053,18	10.654,31	10.946,82	292,51	68,723
0101 02	Aquisição de bens e serviços	15.500,00	10.697,17	,00	10.697,17	10.612,54	14,68	10.627,22	4.802,83	4.872,78	69,95	68,563
0101 0201	Aquisição de bens	900,00	77,44	,00	77,44	77,44	,00	77,44	822,56	822,56	0,00	8,604
0101 020104	Limpeza e higiene	500,00	,00	,00	0,00	,00	,00	0,00	500,00	500,00	0,00	0,000
0101 020108	Material de escritório	200,00	77,44	,00	77,44	77,44	,00	77,44	122,56	122,56	0,00	38,720
0101 020117	Ferramentas e utensílios	200,00	,00	,00	0,00	,00	,00	0,00	200,00	200,00	0,00	0,000
0101 0202	Aquisição de serviços	14.600,00	10.619,73	,00	10.619,73	10.535,10	14,68	10.549,78	3.980,27	4.050,22	69,95	72,259
0101 020201	Encargos das instalações	1.000,00	717,39	,00	717,39	632,76	14,68	647,44	282,61	352,56	69,95	64,744
0101 020202	Limpeza e higiene	200,00	,00	,00	0,00	,00	,00	0,00	200,00	200,00	0,00	0,000
0101 020204	Locação de edifícios	8.500,00	8.398,85	,00	8.398,85	8.398,85	,00	8.398,85	101,15	101,15	0,00	98,810
0101 020209	Comunicações	200,00	,00	,00	0,00	,00	,00	0,00	200,00	200,00	0,00	0,000
0101 020213	Deslocações e estadas	3.500,00	1.503,49	,00	1.503,49	1.503,49	,00	1.503,49	1.996,51	1.996,51	0,00	42,957
0101 020216	Seminários, exposições e similares	500,00	,00	,00	0,00	,00	,00	0,00	500,00	500,00	0,00	0,000
0101 020217	Publicidade	200,00	,00	,00	0,00	,00	,00	0,00	200,00	200,00	0,00	0,000
0101 020225	Outros serviços	500,00	,00	,00	0,00	,00	,00	0,00	500,00	500,00	0,00	0,000
0102	Câmara Municipal	8.779.900,00	8.150.474,60	48.842,16	8.199.316,76	8.071.319,17	41.221,96	8.112.541,13	629.425,40	667.358,87	37.933,47	92,399
0102 01	Despesas com o pessoal	796.000,00	701.800,15	,00	701.800,15	701.725,99	,00	701.725,99	94.199,85	94.274,01	74,16	88,157
0102 0101	Remunerações certas e permanentes	642.900,00	586.157,01	,00	586.157,01	586.157,01	,00	586.157,01	56.742,99	56.742,99	0,00	91,174
0102 010101	Titulares órgãos soberania e memb. órgãos autárq.	299.000,00	295.083,54	,00	295.083,54	295.083,54	,00	295.083,54	3.916,46	3.916,46	0,00	98,690
0102 010103	Pessoal dos quadros-Regime de função pública	20.000,00	12.657,89	,00	12.657,89	12.657,89	,00	12.657,89	7.342,11	7.342,11	0,00	63,289
0102 010104	Pessoal quadros-Regime contrato individ. trabalho	9.500,00	9.134,36	,00	9.134,36	9.134,36	,00	9.134,36	365,64	365,64	0,00	96,151
0102 010106	Pessoal contratado a termo	22.000,00	1.743,36	,00	1.743,36	1.743,36	,00	1.743,36	20.256,64	20.256,64	0,00	7,924
0102 010108	Pessoal aguardando aposentação	5.000,00	,00	,00	0,00	,00	,00	0,00	5.000,00	5.000,00	0,00	0,000
0102 010109	Pessoal em qualquer outra situação	112.800,00	107.056,17	,00	107.056,17	107.056,17	,00	107.056,17	5.743,83	5.743,83	0,00	94,908
0102 010111	Representação	64.600,00	61.904,60	,00	61.904,60	61.904,60	,00	61.904,60	2.695,40	2.695,40	0,00	95,828
0102 010113	Subsidio de refeição	19.000,00	15.789,23	,00	15.789,23	15.789,23	,00	15.789,23	3.210,77	3.210,77	0,00	83,101
0102 01011301	Sub Ref. - Pessoal dos quadros	13.000,00	11.553,21	,00	11.553,21	11.553,21	,00	11.553,21	1.446,79	1.446,79	0,00	88,871
0102 01011302	Sub. Ref. - Pessoal em qualquer outra situação	6.000,00	4.236,02	,00	4.236,02	4.236,02	,00	4.236,02	1.763,98	1.763,98	0,00	70,600
0102 010114	Subsídio de férias e de Natal	88.000,00	82.787,86	,00	82.787,86	82.787,86	,00	82.787,86	5.212,14	5.212,14	0,00	94,077
0102 01011401	Sub. Férias e Natal - Pessoal dos quadros	65.000,00	63.652,05	,00	63.652,05	63.652,05	,00	63.652,05	1.347,95	1.347,95	0,00	97,926
0102 01011402	Sub. F. e Natal - Pessoal qualquer outra situação	23.000,00	19.135,81	,00	19.135,81	19.135,81	,00	19.135,81	3.864,19	3.864,19	0,00	83,199
0102 010115	Remunerações por doença e maternidade/paternidade	3.000,00	,00	,00	0,00	,00	,00	0,00	3.000,00	3.000,00	0,00	0,000
0102 0102	Abonos variáveis ou eventuais	21.000,00	14.905,67	,00	14.905,67	14.831,51	,00	14.831,51	6.094,33	6.168,49	74,16	70,626
0102 010202	Horas extraordinárias	6.500,00	4.213,52	,00	4.213,52	4.213,52	,00	4.213,52	2.286,48	2.286,48	0,00	64,823
0102 010204	Ajudas de custo	6.000,00	4.405,27	,00	4.405,27	4.405,27	,00	4.405,27	1.594,73	1.594,73	0,00	73,421
0102 010206	Formação	500,00	,00	,00	0,00	,00	,00	0,00	500,00	500,00	0,00	0,000
0102 010213	Outros suplementos e prémios	8.000,00	6.286,88	,00	6.286,88	6.212,72	,00	6.212,72	1.713,12	1.787,28	74,16	77,659
0102 01021390	Outros suplementos e prémios - pessoal	8.000,00	6.286,88	,00	6.286,88	6.212,72	,00	6.212,72	1.713,12	1.787,28	74,16	77,659
0102 0103	Segurança social	132.100,00	100.737,47	,00	100.737,47	100.737,47	,00	100.737,47	31.362,53	31.362,53	0,00	76,258
0102 010301	Encargos com a saúde	2.000,00	,00	,00	0,00	,00	,00	0,00	2.000,00	2.000,00	0,00	0,000
0102 010303	Subsídio familiar a criança e jovens	1.600,00	1.086,74	,00	1.086,74	1.086,74	,00	1.086,74	513,26	513,26	0,00	67,921

# Controlo Orçamental - Despesa

## Município de Gondomar

Ano: 2008

(designação da autarquia local)

(unidade: €)

Classif. Económica Despesa		Dotações corrigidas	Compromissos assumidos			Despesas Pagas			Diferenças			Grau de Execução Orçamental da Despesa
Código	Designação		Exercicio	Exercicios futuros	Total	Exercicio corrente	Exercicios anteriores	Total	Dotação não comprometida	Saldo	Compromissos por pagar	
0102 010304	Outras prestações familiares	700,00	450,76	,00	450,76	450,76	,00	450,76	249,24	249,24	0,00	64,394
0102 010305	Contribuições para a segurança social	118.800,00	90.348,36	,00	90.348,36	90.348,36	,00	90.348,36	28.451,64	28.451,64	0,00	76,051
0102 01030502	Segurança social dos funcionários públicos	45.000,00	43.606,86	,00	43.606,86	43.606,86	,00	43.606,86	1.393,14	1.393,14	0,00	96,904
0102 01030503	Segurança social-Regime geral	73.800,00	46.741,50	,00	46.741,50	46.741,50	,00	46.741,50	27.058,50	27.058,50	0,00	63,335
0102 010309	Seguros	9.000,00	8.851,61	,00	8.851,61	8.851,61	,00	8.851,61	148,39	148,39	0,00	98,351
0102 02	Aquisição de bens e serviços	2.275.400,00	2.131.085,72	24.000,00	2.155.085,72	2.117.434,03	2.565,16	2.119.999,19	144.314,28	155.400,81	11.086,53	93,170
0102 0201	Aquisição de bens	1.329.900,00	1.326.445,01	,00	1.326.445,01	1.320.515,32	2.289,14	1.322.804,46	3.454,99	7.095,54	3.640,55	99,466
0102 020102	Combustíveis e lubrificantes	1.000,00	200,00	,00	200,00	200,00	,00	200,00	800,00	800,00	0,00	20,000
0102 02010201	Gasolina	500,00	,00	,00	0,00	,00	,00	0,00	500,00	500,00	0,00	0,000
0102 02010202	Gasóleo	500,00	200,00	,00	200,00	200,00	,00	200,00	300,00	300,00	0,00	40,000
0102 020104	Limpeza e higiene	500,00	71,44	,00	71,44	71,44	,00	71,44	428,56	428,56	0,00	14,288
0102 020108	Material de escritório	1.500,00	1.195,00	,00	1.195,00	987,88	,00	987,88	305,00	512,12	207,12	65,859
0102 020114	Outro material-Peças	400,00	,00	,00	0,00	,00	,00	0,00	400,00	400,00	0,00	0,000
0102 020115	Prémios, condecorações e ofertas	23.000,00	22.499,79	,00	22.499,79	18.798,05	1.070,76	19.868,81	500,21	3.131,19	2.630,98	86,386
0102 020116	Mercadorias para venda	1.292.000,00	1.291.986,36	,00	1.291.986,36	1.291.986,36	,00	1.291.986,36	13,64	13,64	0,00	99,999
0102 02011602	Electricidade	1.292.000,00	1.291.986,36	,00	1.291.986,36	1.291.986,36	,00	1.291.986,36	13,64	13,64	0,00	99,999
0102 020118	Livros e documentação técnica	500,00	60,00	,00	60,00	60,00	,00	60,00	440,00	440,00	0,00	12,000
0102 020119	Artigos honoríficos e de decoração	500,00	207,60	,00	207,60	,00	207,60	207,60	292,40	292,40	0,00	41,520
0102 020121	Outros bens	10.500,00	10.224,82	,00	10.224,82	8.411,59	1.010,78	9.422,37	275,18	1.077,63	802,45	89,737
0102 0202	Aquisição de serviços	945.500,00	804.640,71	24.000,00	828.640,71	796.918,71	276,02	797.194,73	140.859,29	148.305,27	7.445,98	84,315
0102 020203	Conservação de bens	500,00	300,75	,00	300,75	90,75	,00	90,75	199,25	409,25	210,00	18,150
0102 020209	Comunicações	25.000,00	12.828,12	,00	12.828,12	11.235,03	49,62	11.284,65	12.171,88	13.715,35	1.543,47	45,139
0102 020210	Transportes	3.000,00	2.840,44	,00	2.840,44	2.840,44	,00	2.840,44	159,56	159,56	0,00	94,681
0102 020211	Representação dos serviços	20.000,00	18.434,88	,00	18.434,88	18.087,33	89,50	18.176,83	1.565,12	1.823,17	258,05	90,884
0102 020212	Seguros	36.000,00	27.744,13	,00	27.744,13	27.744,13	,00	27.744,13	8.255,87	8.255,87	0,00	77,067
0102 020213	Deslocações e estadas	1.000,00	412,21	,00	412,21	412,21	,00	412,21	587,79	587,79	0,00	41,221
0102 020214	Estudos, pareceres, projectos e consultadoria	30.000,00	2.410,00	,00	2.410,00	2.410,00	,00	2.410,00	27.590,00	27.590,00	0,00	8,033
0102 020215	Formação	4.500,00	2.520,00	,00	2.520,00	2.520,00	,00	2.520,00	1.980,00	1.980,00	0,00	56,000
0102 020216	Seminários, exposições e similares	1.000,00	,00	,00	0,00	,00	,00	0,00	1.000,00	1.000,00	0,00	0,000
0102 020217	Publicidade	10.000,00	9.282,80	,00	9.282,80	8.382,80	,00	8.382,80	717,20	1.617,20	900,00	83,828
0102 020219	Assistência técnica	7.500,00	5.905,79	,00	5.905,79	5.367,23	136,90	5.504,13	1.594,21	1.995,87	401,66	73,388
0102 020220	Outros trabalhos especializados	5.000,00	,00	,00	0,00	,00	,00	0,00	5.000,00	5.000,00	0,00	0,000
0102 020224	Encargos de cobrança de receitas	682.000,00	623.594,35	,00	623.594,35	623.594,35	,00	623.594,35	58.405,65	58.405,65	0,00	91,436
0102 020225	Outros serviços	120.000,00	98.367,24	24.000,00	122.367,24	94.234,44	,00	94.234,44	21.632,76	25.765,56	4.132,80	78,529
0102 04	Transferências correntes	4.334.500,00	4.084.038,68	24.842,16	4.108.880,84	4.024.025,72	35.170,80	4.059.196,52	250.461,32	275.303,48	24.842,16	93,649
0102 0405	Administração local	2.674.000,00	2.429.664,56	24.842,16	2.454.506,72	2.369.651,60	35.170,80	2.404.822,40	244.335,44	269.177,60	24.842,16	89,934
0102 040501	Continente	2.674.000,00	2.429.664,56	24.842,16	2.454.506,72	2.369.651,60	35.170,80	2.404.822,40	244.335,44	269.177,60	24.842,16	89,934
0102 04050101	Municípios	7.000,00	6.329,00	,00	6.329,00	6.329,00	,00	6.329,00	671,00	671,00	0,00	90,414
0102 04050102	Freguesias	2.600.000,00	2.367.560,63	24.842,16	2.392.402,79	2.307.547,67	35.170,80	2.342.718,47	232.439,37	257.281,53	24.842,16	90,105
0102 04050108	Outros	67.000,00	55.774,93	,00	55.774,93	55.774,93	,00	55.774,93	11.225,07	11.225,07	0,00	83,246
0102 0407	Instituições sem fins lucrativos	1.660.000,00	1.654.374,12	,00	1.654.374,12	1.654.374,12	,00	1.654.374,12	5.625,88	5.625,88	0,00	99,661
0102 040701	Instituições sem fins lucrativos	1.660.000,00	1.654.374,12	,00	1.654.374,12	1.654.374,12	,00	1.654.374,12	5.625,88	5.625,88	0,00	99,661
0102 0408	Famílias	500,00	,00	,00	0,00	,00	,00	0,00	500,00	500,00	0,00	0,000
0102 040802	Outras	500,00	,00	,00	0,00	,00	,00	0,00	500,00	500,00	0,00	0,000
0102 05	Subsídios	500,00	,00	,00	0,00	,00	,00	0,00	500,00	500,00	0,00	0,000
0102 0501	Sociedades e quase-sociedades não financeiras	500,00	,00	,00	0,00	,00	,00	0,00	500,00	500,00	0,00	0,000
0102 050101	Públicas	500,00	,00	,00	0,00	,00	,00	0,00	500,00	500,00	0,00	0,000

Controlo Orçamental - Despesa

Município de Gondomar

Ano: 2008

(designação da autarquia local)

(unidade: €)

Classif. Económica Despesa		Dotações corrigidas	Compromissos assumidos			Despesas Pagas			Diferenças			Grau de Execução Orçamental da Despesa
Código	Designação		Exercicio	Exercicios futuros	Total	Exercicio corrente	Exercicios anteriores	Total	Dotação não comprometida	Saldo	Compromissos por pagar	
0102 05010102	Outras	500,00	,00	,00	0,00	,00	,00	0,00	500,00	500,00	0,00	0,000
0102 06	Outras despesas correntes	1.340.000,00	1.231.405,58	,00	1.231.405,58	1.227.082,73	2.392,23	1.229.474,96	108.594,42	110.525,04	1.930,62	91,752
0102 0602	Diversas	1.340.000,00	1.231.405,58	,00	1.231.405,58	1.227.082,73	2.392,23	1.229.474,96	108.594,42	110.525,04	1.930,62	91,752
0102 060201	Impostos e taxas	800.000,00	769.390,22	,00	769.390,22	769.346,71	,00	769.346,71	30.609,78	30.653,29	43,51	96,168
0102 060203	Outras	540.000,00	462.015,36	,00	462.015,36	457.736,02	2.392,23	460.128,25	77.984,64	79.871,75	1.887,11	85,209
0102 06020301	Outras restituições	40.000,00	11.097,97	,00	11.097,97	11.097,97	,00	11.097,97	28.902,03	28.902,03	0,00	27,745
0102 06020302	IVA pago	70.000,00	53.483,73	,00	53.483,73	53.483,73	,00	53.483,73	16.516,27	16.516,27	0,00	76,405
0102 06020304	Serviços bancários	10.000,00	7.887,20	,00	7.887,20	6.971,83	725,65	7.697,48	2.112,80	2.302,52	189,72	76,975
0102 06020305	Outras	420.000,00	389.546,46	,00	389.546,46	386.182,49	1.666,58	387.849,07	30.453,54	32.150,93	1.697,39	92,345
0102 07	Aquisição de bens de capital	2.500,00	2.144,47	,00	2.144,47	1.050,70	1.093,77	2.144,47	355,53	355,53	0,00	85,779
0102 0701	Investimentos	2.500,00	2.144,47	,00	2.144,47	1.050,70	1.093,77	2.144,47	355,53	355,53	0,00	85,779
0102 070109	Equipamento administrativo	2.500,00	2.144,47	,00	2.144,47	1.050,70	1.093,77	2.144,47	355,53	355,53	0,00	85,779
0102 08	Transferências de capital	11.000,00	,00	,00	0,00	,00	,00	0,00	11.000,00	11.000,00	0,00	0,000
0102 0805	Administração local	11.000,00	,00	,00	0,00	,00	,00	0,00	11.000,00	11.000,00	0,00	0,000
0102 080501	Continente	11.000,00	,00	,00	0,00	,00	,00	0,00	11.000,00	11.000,00	0,00	0,000
0102 08050108	Outros	11.000,00	,00	,00	0,00	,00	,00	0,00	11.000,00	11.000,00	0,00	0,000
0102 11	Outras despesas de capital	20.000,00	,00	,00	0,00	,00	,00	0,00	20.000,00	20.000,00	0,00	0,000
0102 1102	Diversas	20.000,00	,00	,00	0,00	,00	,00	0,00	20.000,00	20.000,00	0,00	0,000
0102 110201	Restituições	20.000,00	,00	,00	0,00	,00	,00	0,00	20.000,00	20.000,00	0,00	0,000
0103	Operações Financeiras	5.797.500,00	5.537.150,74	,00	5.537.150,74	5.536.465,29	,00	5.536.465,29	260.349,26	261.034,71	685,45	95,497
0103 03	Juros e outros encargos	1.650.000,00	1.507.490,57	,00	1.507.490,57	1.506.805,12	,00	1.506.805,12	142.509,43	143.194,88	685,45	91,322
0103 0301	Juros da dívida pública	1.560.000,00	1.433.039,27	,00	1.433.039,27	1.432.353,82	,00	1.432.353,82	126.960,73	127.646,18	685,45	91,818
0103 030103	Socied.financ.-Bancos e outras instit. financeiras	1.560.000,00	1.433.039,27	,00	1.433.039,27	1.432.353,82	,00	1.432.353,82	126.960,73	127.646,18	685,45	91,818
0103 03010302	Empréstimos de médio e longo prazos	1.560.000,00	1.433.039,27	,00	1.433.039,27	1.432.353,82	,00	1.432.353,82	126.960,73	127.646,18	685,45	91,818
0103 0301030202	CGD - Juros do empréstimo PER	125.000,00	119.391,99	,00	119.391,99	119.391,99	,00	119.391,99	5.608,01	5.608,01	0,00	95,514
0103 0301030203	CGD - Juros do empréstimo - intempéries	25.000,00	21.212,70	,00	21.212,70	21.212,70	,00	21.212,70	3.787,30	3.787,30	0,00	84,851
0103 0301030204	BPI - Juros empréstimo 900 mil contos	48.000,00	47.233,41	,00	47.233,41	47.233,41	,00	47.233,41	766,59	766,59	0,00	98,403
0103 0301030205	BPI - Juros do empréstimo PER	141.000,00	140.890,00	,00	140.890,00	140.890,00	,00	140.890,00	110,00	110,00	0,00	99,922
0103 0301030206	BCP - Juros do empréstimo PER	141.000,00	140.890,00	,00	140.890,00	140.890,00	,00	140.890,00	110,00	110,00	0,00	99,922
0103 0301030207	BTA - Juros do empréstimo 3 milhões	310.000,00	305.529,46	,00	305.529,46	305.529,46	,00	305.529,46	4.470,54	4.470,54	0,00	98,558
0103 0301030208	BST - Juros empréstimo Multiusos (FEDER)	410.000,00	405.186,18	,00	405.186,18	405.186,18	,00	405.186,18	4.813,82	4.813,82	0,00	98,826
0103 0301030209	CGD - Juros empréstimo 349 fogos habitação Social	160.000,00	99.835,76	,00	99.835,76	99.150,31	,00	99.150,31	60.164,24	60.849,69	685,45	61,969
0103 0301030210	BTA- Juros emp. complementar 349 fogos Hab Soc.	200.000,00	152.869,77	,00	152.869,77	152.869,77	,00	152.869,77	47.130,23	47.130,23	0,00	76,435
0103 0304	Juros tributários	5.000,00	,00	,00	0,00	,00	,00	0,00	5.000,00	5.000,00	0,00	0,000
0103 030401	Indemnizatórios	5.000,00	,00	,00	0,00	,00	,00	0,00	5.000,00	5.000,00	0,00	0,000
0103 0305	Outros juros	80.000,00	72.772,46	,00	72.772,46	72.772,46	,00	72.772,46	7.227,54	7.227,54	0,00	90,966
0103 030502	Outros	80.000,00	72.772,46	,00	72.772,46	72.772,46	,00	72.772,46	7.227,54	7.227,54	0,00	90,966
0103 0306	Outros encargos financeiros	5.000,00	1.678,84	,00	1.678,84	1.678,84	,00	1.678,84	3.321,16	3.321,16	0,00	33,577
0103 030601	Outros encargos financeiros	5.000,00	1.678,84	,00	1.678,84	1.678,84	,00	1.678,84	3.321,16	3.321,16	0,00	33,577
0103 10	Passivos financeiros	4.147.500,00	4.029.660,17	,00	4.029.660,17	4.029.660,17	,00	4.029.660,17	117.839,83	117.839,83	0,00	97,159
0103 1006	Empréstimos a médio e longo prazos	4.147.500,00	4.029.660,17	,00	4.029.660,17	4.029.660,17	,00	4.029.660,17	117.839,83	117.839,83	0,00	97,159
0103 100603	Socied.financ.-Bancos e outras instit. financeiras	4.147.500,00	4.029.660,17	,00	4.029.660,17	4.029.660,17	,00	4.029.660,17	117.839,83	117.839,83	0,00	97,159
0103 10060302	CGD - Amortizaçãp do empréstimo PER	345.000,00	333.967,45	,00	333.967,45	333.967,45	,00	333.967,45	11.032,55	11.032,55	0,00	96,802
0103 10060303	Amortização do empréstimo - intempéries	50.000,00	48.507,98	,00	48.507,98	48.507,98	,00	48.507,98	1.492,02	1.492,02	0,00	97,016
0103 10060304	BPI - Amortização do empréstimo 900 mil contos	449.000,00	448.918,10	,00	448.918,10	448.918,10	,00	448.918,10	81,90	81,90	0,00	99,982
0103 10060305	BPI - Amortização do empréstimo PER	522.500,00	513.858,61	,00	513.858,61	513.858,61	,00	513.858,61	8.641,39	8.641,39	0,00	98,346
0103 10060306	BCP - Amortização empréstimo PER	522.500,00	513.858,61	,00	513.858,61	513.858,61	,00	513.858,61	8.641,39	8.641,39	0,00	98,346



Controlo Orçamental - Despesa

Município de Gondomar

Ano: 2008

(designação da autarquia local)

(unidade: €)

Classif. Económica Despesa		Dotações corrigidas	Compromissos assumidos			Despesas Pagas			Diferenças			Grau de Execução Orçamental da Despesa
Código	Designação		Exercicio	Exercicios futuros	Total	Exercicio corrente	Exercicios anteriores	Total	Dotação não comprometida	Saldo	Compromissos por pagar	
0103 10060307	BTA - Amortização do empréstimo 3 milhões	1.497.000,00	1.496.393,76	,00	1.496.393,76	1.496.393,76	,00	1.496.393,76	606,24	606,24	0,00	99,960
0103 10060308	BST - Amortizção empréstimo Multiusos (FEDER)	475.000,00	473.684,20	,00	473.684,20	473.684,20	,00	473.684,20	1.315,80	1.315,80	0,00	99,723
0103 10060309	CGD - Amortização empréstimo 349 fogos Hab. Social	166.500,00	132.224,57	,00	132.224,57	132.224,57	,00	132.224,57	34.275,43	34.275,43	0,00	79,414
0103 10060310	BTA - Amort. empre complementar 349 fogos H. Soc.	120.000,00	68.246,89	,00	68.246,89	68.246,89	,00	68.246,89	51.753,11	51.753,11	0,00	56,872
02	Serviços de Administração Geral	4.928.713,26	4.570.857,52	,00	4.570.857,52	4.341.368,73	43.198,55	4.384.567,28	357.855,74	544.145,98	186.290,24	88,960
02 01	Despesas com o pessoal	2.225.000,00	2.103.453,41	,00	2.103.453,41	2.102.706,56	,00	2.102.706,56	121.546,59	122.293,44	746,85	94,504
02 0101	Remunerações certas e permanentes	1.823.500,00	1.760.261,69	,00	1.760.261,69	1.760.261,69	,00	1.760.261,69	63.238,31	63.238,31	0,00	96,532
02 010103	Pessoal dos quadros-Regime de função pública	1.150.000,00	1.135.089,59	,00	1.135.089,59	1.135.089,59	,00	1.135.089,59	14.910,41	14.910,41	0,00	98,703
02 010104	Pessoal quadros-Regime contrato individ. trabalho	40.000,00	26.636,80	,00	26.636,80	26.636,80	,00	26.636,80	13.363,20	13.363,20	0,00	66,592
02 010106	Pessoal contratado a termo	170.000,00	164.342,84	,00	164.342,84	164.342,84	,00	164.342,84	5.657,16	5.657,16	0,00	96,672
02 010107	Pessoal em regime de tarefa ou avença	8.000,00	5.416,98	,00	5.416,98	5.416,98	,00	5.416,98	2.583,02	2.583,02	0,00	67,712
02 010108	Pessoal aguardando aposentação	3.000,00	,00	,00	0,00	,00	,00	0,00	3.000,00	3.000,00	0,00	0,000
02 010109	Pessoal em qualquer outra situação	13.000,00	11.103,32	,00	11.103,32	11.103,32	,00	11.103,32	1.896,68	1.896,68	0,00	85,410
02 010111	Representação	8.500,00	8.173,20	,00	8.173,20	8.173,20	,00	8.173,20	326,80	326,80	0,00	96,155
02 010113	Subsidio de refeição	109.000,00	102.155,52	,00	102.155,52	102.155,52	,00	102.155,52	6.844,48	6.844,48	0,00	93,721
02 01011301	Sub Ref. - Pessoal dos quadros	87.000,00	80.758,73	,00	80.758,73	80.758,73	,00	80.758,73	6.241,27	6.241,27	0,00	92,826
02 01011302	Sub. Ref. - Pessoal em qualquer outra situação	22.000,00	21.396,79	,00	21.396,79	21.396,79	,00	21.396,79	603,21	603,21	0,00	97,258
02 010114	Subsidio de férias e de Natal	242.000,00	231.690,34	,00	231.690,34	231.690,34	,00	231.690,34	10.309,66	10.309,66	0,00	95,740
02 01011401	Sub. Férias e Natal - Pessoal dos quadros	205.000,00	194.727,49	,00	194.727,49	194.727,49	,00	194.727,49	10.272,51	10.272,51	0,00	94,989
02 01011402	Sub. F. e Natal - Pessoal qualquer outra situação	37.000,00	36.962,85	,00	36.962,85	36.962,85	,00	36.962,85	37,15	37,15	0,00	99,900
02 010115	Remunerações por doença e maternidade/paternidade	80.000,00	75.653,10	,00	75.653,10	75.653,10	,00	75.653,10	4.346,90	4.346,90	0,00	94,566
02 0102	Abonos variáveis ou eventuais	56.500,00	36.086,53	,00	36.086,53	35.339,68	,00	35.339,68	20.413,47	21.160,32	746,85	62,548
02 010202	Horas extraordinárias	28.000,00	27.795,06	,00	27.795,06	27.795,06	,00	27.795,06	204,94	204,94	0,00	99,268
02 010204	Ajudas de custo	5.000,00	1.418,47	,00	1.418,47	671,62	,00	671,62	3.581,53	4.328,38	746,85	13,432
02 010205	Abono para falhas	4.000,00	3.806,42	,00	3.806,42	3.806,42	,00	3.806,42	193,58	193,58	0,00	95,161
02 010206	Formação	500,00	154,48	,00	154,48	154,48	,00	154,48	345,52	345,52	0,00	30,896
02 010207	Colaboração técnica e especializada	1.000,00	483,60	,00	483,60	483,60	,00	483,60	516,40	516,40	0,00	48,360
02 010211	Subsidio de turno	5.000,00	,00	,00	0,00	,00	,00	0,00	5.000,00	5.000,00	0,00	0,000
02 010213	Outros suplementos e prémios	13.000,00	2.428,50	,00	2.428,50	2.428,50	,00	2.428,50	10.571,50	10.571,50	0,00	18,681
02 01021390	Outros suplementos e prémios - pessoal	13.000,00	2.428,50	,00	2.428,50	2.428,50	,00	2.428,50	10.571,50	10.571,50	0,00	18,681
02 0103	Segurança social	345.000,00	307.105,19	,00	307.105,19	307.105,19	,00	307.105,19	37.894,81	37.894,81	0,00	89,016
02 010301	Encargos com a saúde	1.000,00	,00	,00	0,00	,00	,00	0,00	1.000,00	1.000,00	0,00	0,000
02 010303	Subsidio familiar a criança e jovens	22.000,00	21.419,38	,00	21.419,38	21.419,38	,00	21.419,38	580,62	580,62	0,00	97,361
02 010304	Outras prestações familiares	8.000,00	4.506,58	,00	4.506,58	4.506,58	,00	4.506,58	3.493,42	3.493,42	0,00	56,332
02 010305	Contribuições para a segurança social	271.000,00	247.968,77	,00	247.968,77	247.968,77	,00	247.968,77	23.031,23	23.031,23	0,00	91,501
02 01030502	Segurança social dos funcionários públicos	215.000,00	196.855,76	,00	196.855,76	196.855,76	,00	196.855,76	18.144,24	18.144,24	0,00	91,561
02 01030503	Segurança social-Regime geral	56.000,00	51.113,01	,00	51.113,01	51.113,01	,00	51.113,01	4.886,99	4.886,99	0,00	91,273
02 010308	Outras pensões	3.000,00	,00	,00	0,00	,00	,00	0,00	3.000,00	3.000,00	0,00	0,000
02 010309	Seguros	40.000,00	33.210,46	,00	33.210,46	33.210,46	,00	33.210,46	6.789,54	6.789,54	0,00	83,026
02 02	Aquisição de bens e serviços	2.139.713,26	2.038.855,57	,00	2.038.855,57	1.965.044,36	21.455,57	1.986.499,93	100.857,69	153.213,33	52.355,64	92,840
02 0201	Aquisição de bens	152.713,26	143.277,87	,00	143.277,87	108.219,33	12.290,43	120.509,76	9.435,39	32.203,50	22.768,11	78,912
02 020102	Combustíveis e lubrificantes	7.500,00	5.072,50	,00	5.072,50	5.072,50	,00	5.072,50	2.427,50	2.427,50	0,00	67,633
02 02010201	Gasolina	500,00	,00	,00	0,00	,00	,00	0,00	500,00	500,00	0,00	0,000
02 02010299	Outros	7.000,00	5.072,50	,00	5.072,50	5.072,50	,00	5.072,50	1.927,50	1.927,50	0,00	72,464
02 020104	Limpeza e higiene	5.000,00	3.416,47	,00	3.416,47	1.939,37	942,19	2.881,56	1.583,53	2.118,44	534,91	57,631
02 020107	Vestuário e artigos pessoais	500,00	322,97	,00	322,97	159,62	163,35	322,97	177,03	177,03	0,00	64,594
02 020108	Material de escritório	85.000,00	82.675,91	,00	82.675,91	59.004,45	8.026,89	67.031,34	2.324,09	17.968,66	15.644,57	78,860

Controlo Orçamental - Despesa

Município de Gondomar

Ano: 2008

(designação da autarquia local)

(unidade: €)

Classif. Económica Despesa			Dotações corrigidas	Compromissos assumidos			Despesas Pagas			Diferenças			Grau de Execução Orçamental da Despesa
Código	Designação			Exercicio	Exercícios futuros	Total	Exercicio corrente	Exercícios anteriores	Total	Dotação não comprometida	Saldo	Compromissos por pagar	
02	020117	Ferramentas e utensílios	1.000,00	709,79	,00	709,79	386,67	30,25	416,92	290,21	583,08	292,87	41,692
02	020118	Livros e documentação técnica	2.000,00	1.745,21	,00	1.745,21	1.647,21	,00	1.647,21	254,79	352,79	98,00	82,361
02	020121	Outros bens	51.713,26	49.335,02	,00	49.335,02	40.009,51	3.127,75	43.137,26	2.378,24	8.576,00	6.197,76	83,416
02	0202	Aquisição de serviços	1.987.000,00	1.895.577,70	,00	1.895.577,70	1.856.825,03	9.165,14	1.865.990,17	91.422,30	121.009,83	29.587,53	93,910
02	020201	Encargos das instalações	45.000,00	36.514,05	,00	36.514,05	32.371,22	443,40	32.814,62	8.485,95	12.185,38	3.699,43	72,921
02	020202	Limpeza e higiene	9.000,00	6.391,67	,00	6.391,67	4.849,50	561,25	5.410,75	2.608,33	3.589,25	980,92	60,119
02	020203	Conservação de bens	5.000,00	4.702,56	,00	4.702,56	2.127,45	204,49	2.331,94	297,44	2.668,06	2.370,62	46,639
02	020209	Comunicações	300.000,00	253.345,11	,00	253.345,11	242.289,52	958,50	243.248,02	46.654,89	56.751,98	10.097,09	81,083
02	020210	Transportes	500,00	132,58	,00	132,58	132,58	,00	132,58	367,42	367,42	0,00	26,516
02	020212	Seguros	12.000,00	9.401,56	,00	9.401,56	9.401,56	,00	9.401,56	2.598,44	2.598,44	0,00	78,346
02	020213	Deslocações e estadas	500,00	,00	,00	0,00	,00	,00	0,00	500,00	500,00	0,00	0,000
02	020215	Formação	4.500,00	3.580,00	,00	3.580,00	3.580,00	,00	3.580,00	920,00	920,00	0,00	79,556
02	020216	Seminários, exposições e similares	500,00	,00	,00	0,00	,00	,00	0,00	500,00	500,00	0,00	0,000
02	020217	Publicidade	30.000,00	29.613,86	,00	29.613,86	22.675,68	1.972,30	24.647,98	386,14	5.352,02	4.965,88	82,160
02	020219	Assistência técnica	30.000,00	25.616,50	,00	25.616,50	19.837,57	2.058,26	21.895,83	4.383,50	8.104,17	3.720,67	72,986
02	020225	Outros serviços	1.550.000,00	1.526.279,81	,00	1.526.279,81	1.519.559,95	2.966,94	1.522.526,89	23.720,19	27.473,11	3.752,92	98,228
02	06	Outras despesas correntes	30.000,00	16.865,43	,00	16.865,43	14.026,64	1.500,00	15.526,64	13.134,57	14.473,36	1.338,79	51,755
02	0602	Diversas	30.000,00	16.865,43	,00	16.865,43	14.026,64	1.500,00	15.526,64	13.134,57	14.473,36	1.338,79	51,755
02	060203	Outras	30.000,00	16.865,43	,00	16.865,43	14.026,64	1.500,00	15.526,64	13.134,57	14.473,36	1.338,79	51,755
02	06020305	Outras	30.000,00	16.865,43	,00	16.865,43	14.026,64	1.500,00	15.526,64	13.134,57	14.473,36	1.338,79	51,755
02	07	Aquisição de bens de capital	534.000,00	411.683,11	,00	411.683,11	259.591,17	20.242,98	279.834,15	122.316,89	254.165,85	131.848,96	52,403
02	0701	Investimentos	534.000,00	411.683,11	,00	411.683,11	259.591,17	20.242,98	279.834,15	122.316,89	254.165,85	131.848,96	52,403
02	070102	Habitções	260.000,00	208.332,00	,00	208.332,00	208.332,00	,00	208.332,00	51.668,00	51.668,00	0,00	80,128
02	07010202	Aquisição	260.000,00	208.332,00	,00	208.332,00	208.332,00	,00	208.332,00	51.668,00	51.668,00	0,00	80,128
02	070107	Equipamento de informática	82.000,00	49.518,97	,00	49.518,97	27.939,93	12.003,48	39.943,41	32.481,03	42.056,59	9.575,56	48,711
02	070108	Software informático	50.000,00	16.425,15	,00	16.425,15	11.936,65	4.488,50	16.425,15	33.574,85	33.574,85	0,00	32,850
02	070109	Equipamento administrativo	140.000,00	135.736,50	,00	135.736,50	9.712,10	3.751,00	13.463,10	4.263,50	126.536,90	122.273,40	9,617
02	070111	Ferramentas e utensílios	2.000,00	1.670,49	,00	1.670,49	1.670,49	,00	1.670,49	329,51	329,51	0,00	83,525
03	Cultura, Desporto, Acção Social e Educação		17.685.800,00	15.234.078,42	3.895.752,45	19.129.830,87	12.553.035,52	255.375,10	12.808.410,62	2.451.721,58	4.877.389,38	2.425.667,80	72,422
03	01	Despesas com o pessoal	4.595.900,00	4.370.034,92	,00	4.370.034,92	4.368.249,93	1.784,99	4.370.034,92	225.865,08	225.865,08	0,00	95,086
03	0101	Remunerações certas e permanentes	3.727.500,00	3.536.558,49	,00	3.536.558,49	3.536.558,49	,00	3.536.558,49	190.941,51	190.941,51	0,00	94,877
03	010103	Pessoal dos quadros-Regime de função pública	900.000,00	860.312,55	,00	860.312,55	860.312,55	,00	860.312,55	39.687,45	39.687,45	0,00	95,590
03	010104	Pessoal quadros-Regime contrato individ. trabalho	120.000,00	112.145,72	,00	112.145,72	112.145,72	,00	112.145,72	7.854,28	7.854,28	0,00	93,455
03	010106	Pessoal contratado a termo	1.840.000,00	1.800.940,42	,00	1.800.940,42	1.800.940,42	,00	1.800.940,42	39.059,58	39.059,58	0,00	97,877
03	010107	Pessoal em regime de tarefa ou avença	5.000,00	,00	,00	0,00	,00	,00	0,00	5.000,00	5.000,00	0,00	0,000
03	010108	Pessoal aguardando aposentação	5.000,00	1.972,92	,00	1.972,92	1.972,92	,00	1.972,92	3.027,08	3.027,08	0,00	39,458
03	010109	Pessoal em qualquer outra situação	110.500,00	109.859,41	,00	109.859,41	109.859,41	,00	109.859,41	640,59	640,59	0,00	99,420
03	010111	Representação	3.000,00	2.461,16	,00	2.461,16	2.461,16	,00	2.461,16	538,84	538,84	0,00	82,039
03	010113	Subsidio de refeição	296.000,00	265.043,93	,00	265.043,93	265.043,93	,00	265.043,93	30.956,07	30.956,07	0,00	89,542
03	01011301	Sub Ref. - Pessoal dos quadros	101.000,00	99.479,61	,00	99.479,61	99.479,61	,00	99.479,61	1.520,39	1.520,39	0,00	98,495
03	01011302	Sub. Ref. - Pessoal em qualquer outra situação	195.000,00	165.564,32	,00	165.564,32	165.564,32	,00	165.564,32	29.435,68	29.435,68	0,00	84,905
03	010114	Subsidio de férias e de Natal	390.000,00	326.531,16	,00	326.531,16	326.531,16	,00	326.531,16	63.468,84	63.468,84	0,00	83,726
03	01011401	Sub. Férias e Natal - Pessoal dos quadros	230.000,00	222.564,82	,00	222.564,82	222.564,82	,00	222.564,82	7.435,18	7.435,18	0,00	96,767
03	01011402	Sub. F. e Natal - Pessoal qualquer outra situação	160.000,00	103.966,34	,00	103.966,34	103.966,34	,00	103.966,34	56.033,66	56.033,66	0,00	64,979
03	010115	Remunerações por doença e maternidade/paternidade	58.000,00	57.291,22	,00	57.291,22	57.291,22	,00	57.291,22	708,78	708,78	0,00	98,778
03	0102	Abonos variáveis ou eventuais	206.600,00	196.627,26	,00	196.627,26	196.627,26	,00	196.627,26	9.972,74	9.972,74	0,00	95,173
03	010202	Horas extraordinárias	39.000,00	38.779,28	,00	38.779,28	38.779,28	,00	38.779,28	220,72	220,72	0,00	99,434

Controlo Orçamental - Despesa

Município de Gondomar

Ano: 2008

(designação da autarquia local)

(unidade: €)

Classif. Económica Despesa		Dotações corrigidas	Compromissos assumidos			Despesas Pagas			Diferenças			Grau de Execução Orçamental da Despesa
Código	Designação		Exercicio	Exercicios futuros	Total	Exercicio corrente	Exercicios anteriores	Total	Dotação não comprometida	Saldo	Compromissos por pagar	
03 010204	Ajudas de custo	500,00	246,40	,00	246,40	246,40	,00	246,40	253,60	253,60	0,00	49,280
03 010205	Abono para falhas	5.700,00	5.186,98	,00	5.186,98	5.186,98	,00	5.186,98	513,02	513,02	0,00	91,000
03 010206	Formação	2.000,00	1.514,56	,00	1.514,56	1.514,56	,00	1.514,56	485,44	485,44	0,00	75,728
03 010207	Colaboração técnica e especializada	1.000,00	322,40	,00	322,40	322,40	,00	322,40	677,60	677,60	0,00	32,240
03 010210	Subsídio de trabalho nocturno	3.900,00	3.503,74	,00	3.503,74	3.503,74	,00	3.503,74	396,26	396,26	0,00	89,839
03 010211	Subsídio de turno	148.500,00	146.561,78	,00	146.561,78	146.561,78	,00	146.561,78	1.938,22	1.938,22	0,00	98,695
03 010212	Indemnizações por cessação de funções	5.000,00	512,12	,00	512,12	512,12	,00	512,12	4.487,88	4.487,88	0,00	10,242
03 010213	Outros suplementos e prémios	1.000,00	,00	,00	0,00	,00	,00	0,00	1.000,00	1.000,00	0,00	0,000
03 01021390	Outros suplementos e prémios - pessoal	1.000,00	,00	,00	0,00	,00	,00	0,00	1.000,00	1.000,00	0,00	0,000
03 0103	Segurança social	661.800,00	636.849,17	,00	636.849,17	635.064,18	1.784,99	636.849,17	24.950,83	24.950,83	0,00	96,230
03 010303	Subsídio familiar a criança e jovens	36.500,00	32.907,74	,00	32.907,74	32.907,74	,00	32.907,74	3.592,26	3.592,26	0,00	90,158
03 010304	Outras prestações familiares	4.000,00	3.352,20	,00	3.352,20	3.352,20	,00	3.352,20	647,80	647,80	0,00	83,805
03 010305	Contribuições para a segurança social	586.300,00	571.872,72	,00	571.872,72	571.872,72	,00	571.872,72	14.427,28	14.427,28	0,00	97,539
03 01030502	Segurança social dos funcionários públicos	195.000,00	181.130,22	,00	181.130,22	181.130,22	,00	181.130,22	13.869,78	13.869,78	0,00	92,887
03 01030503	Segurança social-Regime geral	391.300,00	390.742,50	,00	390.742,50	390.742,50	,00	390.742,50	557,50	557,50	0,00	99,858
03 010309	Seguros	35.000,00	28.716,51	,00	28.716,51	26.931,52	1.784,99	28.716,51	6.283,49	6.283,49	0,00	82,047
03 02	Aquisição de bens e serviços	5.845.500,00	5.131.723,59	1.206.378,35	6.338.101,94	4.225.288,97	136.023,66	4.361.312,63	713.776,41	1.484.187,37	770.410,96	74,610
03 0201	Aquisição de bens	1.557.500,00	1.296.708,70	1.067.066,56	2.363.775,26	855.989,50	41.685,47	897.674,97	260.791,30	659.825,03	399.033,73	57,636
03 020102	Combustíveis e lubrificantes	9.000,00	7.374,81	,00	7.374,81	5.727,18	,00	5.727,18	1.625,19	3.272,82	1.647,63	63,635
03 02010201	Gasolina	500,00	,00	,00	0,00	,00	,00	0,00	500,00	500,00	0,00	0,000
03 02010202	Gasóleo	500,00	,00	,00	0,00	,00	,00	0,00	500,00	500,00	0,00	0,000
03 02010299	Outros	8.000,00	7.374,81	,00	7.374,81	5.727,18	,00	5.727,18	625,19	2.272,82	1.647,63	71,590
03 020104	Limpeza e higiene	52.000,00	51.185,18	,00	51.185,18	37.328,40	4.489,87	41.818,27	814,82	10.181,73	9.366,91	80,420
03 020105	Alimentação-Refeições confeccionadas	900.000,00	798.635,57	1.067.066,56	1.865.702,13	507.227,22	16.334,23	523.561,45	101.364,43	376.438,55	275.074,12	58,173
03 020106	Alimentação-Gêneros para confeccionar	500,00	,00	,00	0,00	,00	,00	0,00	500,00	500,00	0,00	0,000
03 020107	Vestuário e artigos pessoais	6.000,00	5.806,46	,00	5.806,46	2.173,17	27,23	2.200,40	193,54	3.799,60	3.606,06	36,673
03 020108	Material de escritório	18.000,00	17.081,17	,00	17.081,17	12.777,12	1.347,02	14.124,14	918,83	3.875,86	2.957,03	78,467
03 020109	Produtos químicos e farmacêuticos	500,00	,00	,00	0,00	,00	,00	0,00	500,00	500,00	0,00	0,000
03 020110	Produtos vendidos nas farmácias	3.500,00	3.392,27	,00	3.392,27	2.257,72	166,26	2.423,98	107,73	1.076,02	968,29	69,257
03 020114	Outro material-Peças	1.000,00	597,15	,00	597,15	504,91	,00	504,91	402,85	495,09	92,24	50,491
03 020115	Prémios, condecorações e ofertas	50.000,00	23.588,03	,00	23.588,03	15.363,78	3.267,00	18.630,78	26.411,97	31.369,22	4.957,25	37,262
03 020117	Ferramentas e utensílios	55.000,00	43.025,29	,00	43.025,29	26.149,11	6.022,47	32.171,58	11.974,71	22.828,42	10.853,71	58,494
03 020118	Livros e documentação técnica	1.000,00	40,00	,00	40,00	,00	,00	0,00	960,00	1.000,00	40,00	0,000
03 020119	Artigos honoríficos e de decoração	1.000,00	,00	,00	0,00	,00	,00	0,00	1.000,00	1.000,00	0,00	0,000
03 020120	Material de educação, cultura e recreio	210.000,00	141.965,23	,00	141.965,23	91.258,40	2.124,67	93.383,07	68.034,77	116.616,93	48.582,16	44,468
03 020121	Outros bens	250.000,00	204.017,54	,00	204.017,54	155.222,49	7.906,72	163.129,21	45.982,46	86.870,79	40.888,33	65,252
03 0202	Aquisição de serviços	4.288.000,00	3.835.014,89	139.311,79	3.974.326,68	3.369.299,47	94.338,19	3.463.637,66	452.985,11	824.362,34	371.377,23	80,775
03 020201	Encargos das instalações	1.350.000,00	1.349.446,33	,00	1.349.446,33	1.197.250,08	57.280,21	1.254.530,29	553,67	95.469,71	94.916,04	92,928
03 020202	Limpeza e higiene	265.000,00	210.955,39	,00	210.955,39	157.329,55	8.233,62	165.563,17	54.044,61	99.436,83	45.392,22	62,477
03 020203	Conservação de bens	148.000,00	140.794,55	,00	140.794,55	96.332,89	11.203,31	107.536,20	7.205,45	40.463,80	33.258,35	72,660
03 020204	Locação de edifícios	40.000,00	29.469,90	,00	29.469,90	29.469,90	,00	29.469,90	10.530,10	10.530,10	0,00	73,675
03 020208	Locação de outros bens	140.000,00	126.637,97	,00	126.637,97	78.247,42	,00	78.247,42	13.362,03	61.752,58	48.390,55	55,891
03 020209	Comunicações	60.000,00	38.746,29	,00	38.746,29	38.479,62	266,67	38.746,29	21.253,71	21.253,71	0,00	64,577
03 020210	Transportes	795.000,00	665.208,05	,00	665.208,05	583.712,17	4.282,73	587.994,90	129.791,95	207.005,10	77.213,15	73,962
03 020212	Seguros	25.000,00	23.023,66	,00	23.023,66	23.023,66	,00	23.023,66	1.976,34	1.976,34	0,00	92,095
03 020213	Deslocações e estadas	1.000,00	,00	,00	0,00	,00	,00	0,00	1.000,00	1.000,00	0,00	0,000
03 020215	Formação	500,00	,00	,00	0,00	,00	,00	0,00	500,00	500,00	0,00	0,000

Controlo Orçamental - Despesa

Município de Gondomar

Ano: 2008

(designação da autarquia local)

(unidade: €)

Classif. Económica Despesa			Dotações corrigidas	Compromissos assumidos			Despesas Pagas			Diferenças			Grau de Execução Orçamental da Despesa
Código	Designação	Exercício		Exercícios futuros	Total	Exercício corrente	Exercícios anteriores	Total	Dotação não comprometida	Saldo	Compromissos por pagar		
03	020216	Seminários, exposições e similares	1.000,00	,00	,00	0,00	,00	,00	0,00	1.000,00	1.000,00	0,00	0,000
03	020217	Publicidade	270.000,00	235.258,68	135.000,00	370.258,68	230.478,68	484,00	230.962,68	34.741,32	39.037,32	4.296,00	85,542
03	020219	Assistência técnica	40.000,00	32.698,44	4.311,79	37.010,23	25.150,58	1.188,14	26.338,72	7.301,56	13.661,28	6.359,72	65,847
03	020220	Outros trabalhos especializados	2.500,00	1.938,90	,00	1.938,90	1.938,90	,00	1.938,90	561,10	561,10	0,00	77,556
03	020225	Outros serviços	1.150.000,00	980.836,73	,00	980.836,73	907.886,02	11.399,51	919.285,53	169.163,27	230.714,47	61.551,20	79,938
03	04	Transferências correntes	3.310.000,00	2.765.105,32	72.977,60	2.838.082,92	2.456.693,84	17.823,08	2.474.516,92	544.894,68	835.483,08	290.588,40	74,759
03	0403	Administração central	625.000,00	503.325,16	12.161,60	515.486,76	498.515,51	90,75	498.606,26	121.674,84	126.393,74	4.718,90	79,777
03	040301	Estado	625.000,00	503.325,16	12.161,60	515.486,76	498.515,51	90,75	498.606,26	121.674,84	126.393,74	4.718,90	79,777
03	0407	Instituições sem fins lucrativos	2.635.000,00	2.225.415,16	60.816,00	2.286.231,16	1.921.898,33	17.732,33	1.939.630,66	409.584,84	695.369,34	285.784,50	73,610
03	040701	Instituições sem fins lucrativos	2.635.000,00	2.225.415,16	60.816,00	2.286.231,16	1.921.898,33	17.732,33	1.939.630,66	409.584,84	695.369,34	285.784,50	73,610
03	0408	Famílias	50.000,00	36.365,00	,00	36.365,00	36.280,00	,00	36.280,00	13.635,00	13.720,00	85,00	72,560
03	040802	Outras	50.000,00	36.365,00	,00	36.365,00	36.280,00	,00	36.280,00	13.635,00	13.720,00	85,00	72,560
03	06	Outras despesas correntes	400,00	125,00	,00	125,00	125,00	,00	125,00	275,00	275,00	0,00	31,250
03	0602	Diversas	400,00	125,00	,00	125,00	125,00	,00	125,00	275,00	275,00	0,00	31,250
03	060203	Outras	400,00	125,00	,00	125,00	125,00	,00	125,00	275,00	275,00	0,00	31,250
03	06020305	Outras	400,00	125,00	,00	125,00	125,00	,00	125,00	275,00	275,00	0,00	31,250
03	07	Aquisição de bens de capital	2.734.000,00	2.114.753,81	2.579.571,50	4.694.325,31	1.003.996,53	99.743,37	1.103.739,90	619.246,19	1.630.260,10	1.011.013,91	40,371
03	0701	Investimentos	2.659.000,00	2.092.231,31	2.579.571,50	4.671.802,81	981.474,03	99.743,37	1.081.217,40	566.768,69	1.577.782,60	1.011.013,91	40,663
03	070101	Terrenos	216.500,00	60.975,66	,00	60.975,66	60.975,66	,00	60.975,66	155.524,34	155.524,34	0,00	28,164
03	070103	Edifícios	1.583.000,00	1.438.984,04	2.579.571,50	4.018.555,54	581.958,35	3.842,66	585.801,01	144.015,96	997.198,99	853.183,03	37,006
03	07010301	Instalações de serviços	50.000,00	5.988,05	,00	5.988,05	5.988,05	,00	5.988,05	44.011,95	44.011,95	0,00	11,976
03	07010302	Instalações desportivas e recreativas	30.000,00	27.789,20	,00	27.789,20	21.888,00	,00	21.888,00	2.210,80	8.112,00	5.901,20	72,960
03	07010305	Escolas	1.314.000,00	1.229.690,29	1.865.670,13	3.095.360,42	534.162,30	3.842,66	538.004,96	84.309,71	775.995,04	691.685,33	40,944
03	07010307	Outros	189.000,00	175.516,50	713.901,37	889.417,87	19.920,00	,00	19.920,00	13.483,50	169.080,00	155.596,50	10,540
03	070104	Construções diversas	255.000,00	125.661,68	,00	125.661,68	6.387,59	,00	6.387,59	129.338,32	248.612,41	119.274,09	2,505
03	07010405	Parques e jardins	30.000,00	19.274,09	,00	19.274,09	,00	,00	0,00	10.725,91	30.000,00	19.274,09	0,000
03	07010406	Instalações desportivas e recreativas	225.000,00	106.387,59	,00	106.387,59	6.387,59	,00	6.387,59	118.612,41	218.612,41	100.000,00	2,839
03	070107	Equipamento de informática	57.500,00	15.194,38	,00	15.194,38	9.083,97	5.394,97	14.478,94	42.305,62	43.021,06	715,44	25,181
03	070108	Software informático	10.500,00	6.830,45	,00	6.830,45	6.830,45	,00	6.830,45	3.669,55	3.669,55	0,00	65,052
03	070109	Equipamento administrativo	335.500,00	287.833,61	,00	287.833,61	196.093,59	88.604,94	284.698,53	47.666,39	50.801,47	3.135,08	84,858
03	070110	Equipamento básico	192.000,00	156.089,75	,00	156.089,75	119.891,64	1.900,80	121.792,44	35.910,25	70.207,56	34.297,31	63,434
03	07011002	Outro	192.000,00	156.089,75	,00	156.089,75	119.891,64	1.900,80	121.792,44	35.910,25	70.207,56	34.297,31	63,434
03	070111	Ferramentas e utensílios	9.000,00	661,74	,00	661,74	252,78	,00	252,78	8.338,26	8.747,22	408,96	2,809
03	0703	Bens de domínio público	75.000,00	22.522,50	,00	22.522,50	22.522,50	,00	22.522,50	52.477,50	52.477,50	0,00	30,030
03	070303	Outras construções e infraestruturas	75.000,00	22.522,50	,00	22.522,50	22.522,50	,00	22.522,50	52.477,50	52.477,50	0,00	30,030
03	07030305	Parques e jardins	75.000,00	22.522,50	,00	22.522,50	22.522,50	,00	22.522,50	52.477,50	52.477,50	0,00	30,030
03	08	Transferências de capital	1.200.000,00	852.335,78	36.825,00	889.160,78	498.681,25	,00	498.681,25	347.664,22	701.318,75	353.654,53	41,557
03	0807	Instituições sem fins lucrativos	1.200.000,00	852.335,78	36.825,00	889.160,78	498.681,25	,00	498.681,25	347.664,22	701.318,75	353.654,53	41,557
03	080701	Instituições sem fins lucrativos	1.200.000,00	852.335,78	36.825,00	889.160,78	498.681,25	,00	498.681,25	347.664,22	701.318,75	353.654,53	41,557
04		Obras Municipais e Habitação	38.112.759,00	34.465.251,88	1.405.068,96	35.870.320,84	27.909.722,39	1.003.702,78	28.913.425,17	3.647.507,12	9.199.333,83	5.551.826,71	75,863
04	01	Despesas com o pessoal	4.615.800,00	4.375.463,86	22.392,00	4.397.855,86	4.375.393,20	,00	4.375.393,20	240.336,14	240.406,80	70,66	94,792
04	0101	Remunerações certas e permanentes	3.682.800,00	3.578.340,29	22.392,00	3.600.732,29	3.578.340,29	,00	3.578.340,29	104.459,71	104.459,71	0,00	97,164
04	010103	Pessoal dos quadros-Regime de função pública	2.268.000,00	2.243.075,58	,00	2.243.075,58	2.243.075,58	,00	2.243.075,58	24.924,42	24.924,42	0,00	98,901
04	010104	Pessoal quadros-Regime contrato individ. trabalho	48.000,00	31.255,09	,00	31.255,09	31.255,09	,00	31.255,09	16.744,91	16.744,91	0,00	65,115
04	010106	Pessoal contratado a termo	325.000,00	324.873,14	,00	324.873,14	324.873,14	,00	324.873,14	126,86	126,86	0,00	99,961
04	010107	Pessoal em regime de tarefa ou avença	113.000,00	94.723,00	22.392,00	117.115,00	94.723,00	,00	94.723,00	18.277,00	18.277,00	0,00	83,826
04	010108	Pessoal aguardando aposentação	10.000,00	7.099,07	,00	7.099,07	7.099,07	,00	7.099,07	2.900,93	2.900,93	0,00	70,991

Controlo Orçamental - Despesa

Município de Gondomar

Ano: 2008

(designação da autarquia local)

(unidade: €)

Classif. Económica Despesa			Dotações corrigidas	Compromissos assumidos			Despesas Pagas			Diferenças			Grau de Execução Orçamental da Despesa
Código	Designação			Exercicio	Exercícios futuros	Total	Exercicio corrente	Exercícios anteriores	Total	Dotação não comprometida	Saldo	Compromissos por pagar	
04	010109	Pessoal em qualquer outra situação	50.000,00	44.299,91	,00	44.299,91	44.299,91	,00	44.299,91	5.700,09	5.700,09	0,00	88,600
04	010111	Representação	15.000,00	12.531,46	,00	12.531,46	12.531,46	,00	12.531,46	2.468,54	2.468,54	0,00	83,543
04	010112	Suplementos e prémios	1.500,00	,00	,00	0,00	,00	,00	0,00	1.500,00	1.500,00	0,00	0,000
04	010113	Subsidio de refeição	275.800,00	261.398,48	,00	261.398,48	261.398,48	,00	261.398,48	14.401,52	14.401,52	0,00	94,778
04	01011301	Sub Ref. - Pessoal dos quadros	220.000,00	205.831,52	,00	205.831,52	205.831,52	,00	205.831,52	14.168,48	14.168,48	0,00	93,560
04	01011302	Sub. Ref. - Pessoal em qualquer outra situação	55.800,00	55.566,96	,00	55.566,96	55.566,96	,00	55.566,96	233,04	233,04	0,00	99,582
04	010114	Subsidio de férias e de Natal	475.000,00	457.610,84	,00	457.610,84	457.610,84	,00	457.610,84	17.389,16	17.389,16	0,00	96,339
04	01011401	Sub. Férias e Natal - Pessoal dos quadros	400.000,00	394.415,47	,00	394.415,47	394.415,47	,00	394.415,47	5.584,53	5.584,53	0,00	98,604
04	01011402	Sub. F. e Natal - Pessoal qualquer outra situação	75.000,00	63.195,37	,00	63.195,37	63.195,37	,00	63.195,37	11.804,63	11.804,63	0,00	84,260
04	010115	Remunerações por doença e maternidade/paternidade	101.500,00	101.473,72	,00	101.473,72	101.473,72	,00	101.473,72	26,28	26,28	0,00	99,974
04	0102	Abonos variáveis ou eventuais	90.000,00	58.688,67	,00	58.688,67	58.618,01	,00	58.618,01	31.311,33	31.381,99	70,66	65,131
04	010202	Horas extraordinárias	40.000,00	33.071,75	,00	33.071,75	33.071,75	,00	33.071,75	6.928,25	6.928,25	0,00	82,679
04	010204	Ajudas de custo	7.000,00	4.909,58	,00	4.909,58	4.838,92	,00	4.838,92	2.090,42	2.161,08	70,66	69,127
04	010205	Abono para falhas	1.500,00	,00	,00	0,00	,00	,00	0,00	1.500,00	1.500,00	0,00	0,000
04	010206	Formação	500,00	,00	,00	0,00	,00	,00	0,00	500,00	500,00	0,00	0,000
04	010207	Colaboração técnica e especializada	1.500,00	644,80	,00	644,80	644,80	,00	644,80	855,20	855,20	0,00	42,987
04	010208	Subsídios e abonos fixação, residência alojamento	6.000,00	2.588,02	,00	2.588,02	2.588,02	,00	2.588,02	3.411,98	3.411,98	0,00	43,134
04	010210	Subsidio de trabalho nocturno	15.000,00	12.761,44	,00	12.761,44	12.761,44	,00	12.761,44	2.238,56	2.238,56	0,00	85,076
04	010211	Subsidio de turno	7.000,00	1.641,43	,00	1.641,43	1.641,43	,00	1.641,43	5.358,57	5.358,57	0,00	23,449
04	010212	Indemnizações por cessação de funções	5.000,00	,00	,00	0,00	,00	,00	0,00	5.000,00	5.000,00	0,00	0,000
04	010213	Outros suplementos e prémios	6.500,00	3.071,65	,00	3.071,65	3.071,65	,00	3.071,65	3.428,35	3.428,35	0,00	47,256
04	01021390	Outros suplementos e prémios - pessoal	1.500,00	873,25	,00	873,25	873,25	,00	873,25	626,75	626,75	0,00	58,217
04	01021399	Senhas de presença - CAM	5.000,00	2.198,40	,00	2.198,40	2.198,40	,00	2.198,40	2.801,60	2.801,60	0,00	43,968
04	0103	Segurança social	843.000,00	738.434,90	,00	738.434,90	738.434,90	,00	738.434,90	104.565,10	104.565,10	0,00	87,596
04	010303	Subsidio familiar a criança e jovens	60.000,00	56.459,55	,00	56.459,55	56.459,55	,00	56.459,55	3.540,45	3.540,45	0,00	94,099
04	010304	Outras prestações familiares	28.000,00	23.288,68	,00	23.288,68	23.288,68	,00	23.288,68	4.711,32	4.711,32	0,00	83,174
04	010305	Contribuições para a segurança social	610.000,00	554.582,45	,00	554.582,45	554.582,45	,00	554.582,45	55.417,55	55.417,55	0,00	90,915
04	01030502	Segurança social dos funcionários públicos	510.000,00	469.067,96	,00	469.067,96	469.067,96	,00	469.067,96	40.932,04	40.932,04	0,00	91,974
04	01030503	Segurança social-Regime geral	100.000,00	85.514,49	,00	85.514,49	85.514,49	,00	85.514,49	14.485,51	14.485,51	0,00	85,514
04	010308	Outras pensões	65.000,00	30.157,60	,00	30.157,60	30.157,60	,00	30.157,60	34.842,40	34.842,40	0,00	46,396
04	010309	Seguros	80.000,00	73.946,62	,00	73.946,62	73.946,62	,00	73.946,62	6.053,38	6.053,38	0,00	92,433
04	02	Aquisição de bens e serviços	3.736.049,00	2.926.660,28	,00	2.926.660,28	2.082.018,20	133.979,86	2.215.998,06	809.388,72	1.520.050,94	710.662,22	59,314
04	0201	Aquisição de bens	1.950.264,00	1.730.958,97	,00	1.730.958,97	1.185.934,29	87.210,37	1.273.144,66	219.305,03	677.119,34	457.814,31	65,281
04	020102	Combustíveis e lubrificantes	470.000,00	374.111,51	,00	374.111,51	339.685,19	6.406,29	346.091,48	95.888,49	123.908,52	28.020,03	73,636
04	02010201	Gasolina	45.000,00	38.427,16	,00	38.427,16	32.401,11	1.915,90	34.317,01	6.572,84	10.682,99	4.110,15	76,260
04	02010202	Gasóleo	350.000,00	272.983,27	,00	272.983,27	271.993,98	,00	271.993,98	77.016,73	78.006,02	989,29	77,713
04	02010299	Outros	75.000,00	62.701,08	,00	62.701,08	35.290,10	4.490,39	39.780,49	12.298,92	35.219,51	22.920,59	53,041
04	020104	Limpeza e higiene	12.500,00	5.555,66	,00	5.555,66	3.254,65	1.037,79	4.292,44	6.944,34	8.207,56	1.263,22	34,340
04	020107	Vestuário e artigos pessoais	20.000,00	15.730,43	,00	15.730,43	12.332,01	336,86	12.668,87	4.269,57	7.331,13	3.061,56	63,344
04	020108	Material de escritório	10.000,00	5.521,09	,00	5.521,09	4.930,00	110,11	5.040,11	4.478,91	4.959,89	480,98	50,401
04	020112	Material de transporte-Peças	285.500,00	264.291,85	,00	264.291,85	159.106,05	17.078,28	176.184,33	21.208,15	109.315,67	88.107,52	61,711
04	020114	Outro material-Peças	15.000,00	10.312,35	,00	10.312,35	5.509,14	,00	5.509,14	4.687,65	9.490,86	4.803,21	36,728
04	020117	Ferramentas e utensílios	20.000,00	18.869,63	,00	18.869,63	12.358,71	1.666,39	14.025,10	1.130,37	5.974,90	4.844,53	70,126
04	020118	Livros e documentação técnica	500,00	,00	,00	0,00	,00	,00	0,00	500,00	500,00	0,00	0,000
04	020119	Artigos honoríficos e de decoração	500,00	302,50	,00	302,50	,00	302,50	302,50	197,50	197,50	0,00	60,500
04	020120	Material de educação, cultura e recreio	1.000,00	,00	,00	0,00	,00	,00	0,00	1.000,00	1.000,00	0,00	0,000
04	020121	Outros bens	1.115.264,00	1.036.263,95	,00	1.036.263,95	648.758,54	60.272,15	709.030,69	79.000,05	406.233,31	327.233,26	63,575

# Controlo Orçamental - Despesa

## Município de Gondomar

Ano: 2008

(designação da autarquia local)

(unidade: €)

Classif. Económica Despesa			Dotações corrigidas	Compromissos assumidos			Despesas Pagas			Diferenças			Grau de Execução Orçamental da Despesa
Código	Designação			Exercicio	Exercícios futuros	Total	Exercicio corrente	Exercícios anteriores	Total	Dotação não comprometida	Saldo	Compromissos por pagar	
04	0202	Aquisição de serviços	1.785.785,00	1.195.701,31	,00	1.195.701,31	896.083,91	46.769,49	942.853,40	590.083,69	842.931,60	252.847,91	52,798
04	020201	Encargos das instalações	230.000,00	229.803,66	,00	229.803,66	201.937,16	11.309,02	213.246,18	196,34	16.753,82	16.557,48	92,716
04	020202	Limpeza e higiene	35.000,00	14.804,55	,00	14.804,55	9.577,55	1.149,50	10.727,05	20.195,45	24.272,95	4.077,50	30,649
04	020203	Conservação de bens	302.000,00	299.859,99	,00	299.859,99	197.388,94	16.075,20	213.464,14	2.140,01	88.535,86	86.395,85	70,683
04	020204	Locação de edifícios	115.000,00	3.813,49	,00	3.813,49	3.813,49	,00	3.813,49	111.186,51	111.186,51	0,00	3,316
04	020208	Locação de outros bens	16.000,00	2.230,05	,00	2.230,05	1.015,20	106,05	1.121,25	13.769,95	14.878,75	1.108,80	7,008
04	020209	Comunicações	20.000,00	8.281,51	,00	8.281,51	7.575,08	274,43	7.849,51	11.718,49	12.150,49	432,00	39,248
04	020210	Transportes	9.000,00	6.074,50	,00	6.074,50	6.068,65	,00	6.068,65	2.925,50	2.931,35	5,85	67,429
04	020212	Seguros	90.000,00	48.713,72	,00	48.713,72	45.347,72	,00	45.347,72	41.286,28	44.652,28	3.366,00	50,386
04	020213	Deslocações e estadas	3.000,00	2.265,12	,00	2.265,12	2.265,12	,00	2.265,12	734,88	734,88	0,00	75,504
04	020214	Estudos, pareceres, projectos e consultadoria	170.400,00	19.360,00	,00	19.360,00	19.360,00	,00	19.360,00	151.040,00	151.040,00	0,00	11,362
04	020215	Formação	13.300,00	13.202,00	,00	13.202,00	1.262,00	,00	1.262,00	98,00	12.038,00	11.940,00	9,489
04	020216	Seminários, exposições e similares	500,00	,00	,00	0,00	,00	,00	0,00	500,00	500,00	0,00	0,000
04	020217	Publicidade	52.000,00	45.635,39	,00	45.635,39	38.363,15	2.570,04	40.933,19	6.364,61	11.066,81	4.702,20	78,718
04	020219	Assistência técnica	40.000,00	27.960,88	,00	27.960,88	26.208,53	667,04	26.875,57	12.039,12	13.124,43	1.085,31	67,189
04	020220	Outros trabalhos especializados	11.600,00	504,60	,00	504,60	,00	,00	0,00	11.095,40	11.600,00	504,60	0,000
04	020225	Outros serviços	677.985,00	473.191,85	,00	473.191,85	335.901,32	14.618,21	350.519,53	204.793,15	327.465,47	122.672,32	51,700
04	04	Transferências correntes	13.200,00	,00	,00	0,00	,00	,00	0,00	13.200,00	13.200,00	0,00	0,000
04	0407	Instituições sem fins lucrativos	13.200,00	,00	,00	0,00	,00	,00	0,00	13.200,00	13.200,00	0,00	0,000
04	040701	Instituições sem fins lucrativos	13.200,00	,00	,00	0,00	,00	,00	0,00	13.200,00	13.200,00	0,00	0,000
04	07	Aquisição de bens de capital	29.732.710,00	27.163.127,74	1.382.676,96	28.545.804,70	21.452.310,99	869.722,92	22.322.033,91	2.569.582,26	7.410.676,09	4.841.093,83	75,076
04	0701	Investimentos	20.537.460,00	19.264.376,62	171.397,24	19.435.773,86	17.434.310,52	316.902,51	17.751.213,03	1.273.083,38	2.786.246,97	1.513.163,59	86,433
04	070101	Terrenos	103.000,00	59.270,96	,00	59.270,96	53.343,86	,00	53.343,86	43.729,04	49.656,14	5.927,10	51,790
04	070102	Habitacões	17.102.400,00	16.513.249,07	,00	16.513.249,07	15.551.681,35	,00	15.551.681,35	589.150,93	1.550.718,65	961.567,72	90,933
04	07010202	Aquisição	15.400.000,00	15.396.878,80	,00	15.396.878,80	15.396.878,80	,00	15.396.878,80	3.121,20	3.121,20	0,00	99,980
04	07010203	Reparação e beneficiação	1.702.400,00	1.116.370,27	,00	1.116.370,27	154.802,55	,00	154.802,55	586.029,73	1.547.597,45	961.567,72	9,093
04	070103	Edifícios	1.197.000,00	1.167.381,54	,00	1.167.381,54	918.028,28	89.427,19	1.007.455,47	29.618,46	189.544,53	159.926,07	84,165
04	07010301	Instalações de serviços	232.000,00	216.466,56	,00	216.466,56	49.365,19	7.175,30	56.540,49	15.533,44	175.459,51	159.926,07	24,371
04	07010302	Instalações desportivas e recreativas	150.000,00	145.302,30	,00	145.302,30	63.050,41	82.251,89	145.302,30	4.697,70	4.697,70	0,00	96,868
04	07010305	Escolas	,00	,00	,00	0,00	,00	,00	0,00	0,00	0,00	0,00	0,000
04	07010307	Outros	815.000,00	805.612,68	,00	805.612,68	805.612,68	,00	805.612,68	9.387,32	9.387,32	0,00	98,848
04	070104	Construções diversas	1.607.000,00	1.420.681,31	171.397,24	1.592.078,55	817.563,69	226.385,56	1.043.949,25	186.318,69	563.050,75	376.732,06	64,963
04	07010401	Viadutos, arruamentos e obras complementares	10.000,00	,00	,00	0,00	,00	,00	0,00	10.000,00	10.000,00	0,00	0,000
04	07010403	Estações de tratamento de águas residuais	1.210.000,00	1.132.161,68	,00	1.132.161,68	691.238,04	192.311,03	883.549,07	77.838,32	326.450,93	248.612,61	73,021
04	07010406	Instalações desportivas e recreativas	50.000,00	14.804,90	,00	14.804,90	12.315,45	,00	12.315,45	35.195,10	37.684,55	2.489,45	24,631
04	07010407	Captação e distribuição de água	38.350,00	24.440,76	,00	24.440,76	22.454,32	1.986,44	24.440,76	13.909,24	13.909,24	0,00	63,731
04	07010412	Cemitérios	298.650,00	249.273,97	171.397,24	420.671,21	91.555,88	32.088,09	123.643,97	49.376,03	175.006,03	125.630,00	41,401
04	070106	Material de transporte	251.000,00	48.921,73	,00	48.921,73	41.244,82	,00	41.244,82	202.078,27	209.755,18	7.676,91	16,432
04	07010602	Outro	251.000,00	48.921,73	,00	48.921,73	41.244,82	,00	41.244,82	202.078,27	209.755,18	7.676,91	16,432
04	070107	Equipamento de informática	27.560,00	25.263,08	,00	25.263,08	25.263,08	,00	25.263,08	2.296,92	2.296,92	0,00	91,666
04	070109	Equipamento administrativo	16.500,00	10.938,95	,00	10.938,95	10.270,91	155,64	10.426,55	5.561,05	6.073,45	512,40	63,191
04	070110	Equipamento básico	218.000,00	4.288,23	,00	4.288,23	4.194,27	,00	4.194,27	213.711,77	213.805,73	93,96	1,924
04	07011002	Outro	218.000,00	4.288,23	,00	4.288,23	4.194,27	,00	4.194,27	213.711,77	213.805,73	93,96	1,924
04	070111	Ferramentas e utensílios	15.000,00	14.381,75	,00	14.381,75	12.720,26	934,12	13.654,38	618,25	1.345,62	727,37	91,029
04	0703	Bens de domínio público	9.195.250,00	7.898.751,12	1.211.279,72	9.110.030,84	4.018.000,47	552.820,41	4.570.820,88	1.296.498,88	4.624.429,12	3.327.930,24	49,709
04	070301	Terrenos e recursos naturais	250.000,00	220.411,97	,00	220.411,97	145.411,97	,00	145.411,97	29.588,03	104.588,03	75.000,00	58,165
04	070303	Outras construções e infraestruturas	8.945.250,00	7.678.339,15	1.211.279,72	8.889.618,87	3.872.588,50	552.820,41	4.425.408,91	1.266.910,85	4.519.841,09	3.252.930,24	49,472

Controlo Orçamental - Despesa

Município de Gondomar

Ano: 2008

(designação da autarquia local)

(unidade: €)

Classif. Económica Despesa		Dotações corrigidas	Compromissos assumidos			Despesas Pagas			Diferenças			Grau de Execução Orçamental da Despesa
Código	Designação		Exercicio	Exercicios futuros	Total	Exercicio corrente	Exercicios anteriores	Total	Dotação não comprometida	Saldo	Compromissos por pagar	
04 07030301	Viadutos, arruamentos e obras complementares	8.315.700,00	7.449.364,40	1.211.279,72	8.660.644,12	3.699.542,97	498.442,11	4.197.985,08	866.335,60	4.117.714,92	3.251.379,32	50,483
04 07030302	Sistemas de drenagem de águas residuais	100.000,00	51.313,50	,00	51.313,50	51.313,50	,00	51.313,50	48.686,50	48.686,50	0,00	51,314
04 07030304	Iluminação pública	70.000,00	5.216,40	,00	5.216,40	5.216,40	,00	5.216,40	64.783,60	64.783,60	0,00	7,452
04 07030305	Parques e jardins	313.850,00	40.914,70	,00	40.914,70	25.765,75	13.598,03	39.363,78	272.935,30	274.486,22	1.550,92	12,542
04 07030312	Cemitérios	145.700,00	131.530,15	,00	131.530,15	90.749,88	40.780,27	131.530,15	14.169,85	14.169,85	0,00	90,275
04 08	Transferências de capital	15.000,00	,00	,00	0,00	,00	,00	0,00	15.000,00	15.000,00	0,00	0,000
04 0808	Famílias	15.000,00	,00	,00	0,00	,00	,00	0,00	15.000,00	15.000,00	0,00	0,000
04 080802	Outras	15.000,00	,00	,00	0,00	,00	,00	0,00	15.000,00	15.000,00	0,00	0,000
05	Gestão Urbanística e Obras Particulares	11.709.390,00	7.064.439,48	3.949.482,07	11.013.921,55	5.395.941,52	126.364,01	5.522.305,53	4.644.950,52	6.187.084,47	1.542.133,95	47,161
05 01	Despesas com o pessoal	1.682.200,00	1.564.517,90	,00	1.564.517,90	1.564.517,90	,00	1.564.517,90	117.682,10	117.682,10	0,00	93,004
05 0101	Remunerações certas e permanentes	1.422.500,00	1.358.588,92	,00	1.358.588,92	1.358.588,92	,00	1.358.588,92	63.911,08	63.911,08	0,00	95,507
05 010103	Pessoal dos quadros-Regime de função pública	924.000,00	899.913,96	,00	899.913,96	899.913,96	,00	899.913,96	24.086,04	24.086,04	0,00	97,393
05 010104	Pessoal quadros-Regime contrato individ. trabalho	8.000,00	7.777,36	,00	7.777,36	7.777,36	,00	7.777,36	222,64	222,64	0,00	97,217
05 010106	Pessoal contratado a termo	101.000,00	98.097,49	,00	98.097,49	98.097,49	,00	98.097,49	2.902,51	2.902,51	0,00	97,126
05 010107	Pessoal em regime de tarefa ou avença	18.000,00	8.103,84	,00	8.103,84	8.103,84	,00	8.103,84	9.896,16	9.896,16	0,00	45,021
05 010108	Pessoal aguardando aposentação	5.000,00	,00	,00	0,00	,00	,00	0,00	5.000,00	5.000,00	0,00	0,000
05 010109	Pessoal em qualquer outra situação	32.000,00	30.482,04	,00	30.482,04	30.482,04	,00	30.482,04	1.517,96	1.517,96	0,00	95,256
05 010111	Representação	11.000,00	10.445,04	,00	10.445,04	10.445,04	,00	10.445,04	554,96	554,96	0,00	94,955
05 010112	Suplementos e prémios	500,00	,00	,00	0,00	,00	,00	0,00	500,00	500,00	0,00	0,000
05 010113	Subsidio de refeição	80.000,00	74.875,83	,00	74.875,83	74.875,83	,00	74.875,83	5.124,17	5.124,17	0,00	93,595
05 01011301	Sub Ref. - Pessoal dos quadros	71.000,00	65.878,80	,00	65.878,80	65.878,80	,00	65.878,80	5.121,20	5.121,20	0,00	92,787
05 01011302	Sub. Ref. - Pessoal em qualquer outra situação	9.000,00	8.997,03	,00	8.997,03	8.997,03	,00	8.997,03	2,97	2,97	0,00	99,967
05 010114	Subsidio de férias e de Natal	195.000,00	181.302,32	,00	181.302,32	181.302,32	,00	181.302,32	13.697,68	13.697,68	0,00	92,976
05 01011401	Sub. Férias e Natal - Pessoal dos quadros	160.000,00	158.591,52	,00	158.591,52	158.591,52	,00	158.591,52	1.408,48	1.408,48	0,00	99,120
05 01011402	Sub. F. e Natal - Pessoal qualquer outra situação	35.000,00	22.710,80	,00	22.710,80	22.710,80	,00	22.710,80	12.289,20	12.289,20	0,00	64,888
05 010115	Remunerações por doença e maternidade/paternidade	48.000,00	47.591,04	,00	47.591,04	47.591,04	,00	47.591,04	408,96	408,96	0,00	99,148
05 0102	Abonos variáveis ou eventuais	7.000,00	2.316,34	,00	2.316,34	2.316,34	,00	2.316,34	4.683,66	4.683,66	0,00	33,091
05 010202	Horas extraordinárias	2.500,00	1.356,44	,00	1.356,44	1.356,44	,00	1.356,44	1.143,56	1.143,56	0,00	54,258
05 010204	Ajudas de custo	1.000,00	102,10	,00	102,10	102,10	,00	102,10	897,90	897,90	0,00	10,210
05 010205	Abono para falhas	1.000,00	857,80	,00	857,80	857,80	,00	857,80	142,20	142,20	0,00	85,780
05 010206	Formação	500,00	,00	,00	0,00	,00	,00	0,00	500,00	500,00	0,00	0,000
05 010212	Indemnizações por cessação de funções	1.000,00	,00	,00	0,00	,00	,00	0,00	1.000,00	1.000,00	0,00	0,000
05 010213	Outros suplementos e prémios	1.000,00	,00	,00	0,00	,00	,00	0,00	1.000,00	1.000,00	0,00	0,000
05 01021390	Outros suplementos e prémios - pessoal	1.000,00	,00	,00	0,00	,00	,00	0,00	1.000,00	1.000,00	0,00	0,000
05 0103	Segurança social	252.700,00	203.612,64	,00	203.612,64	203.612,64	,00	203.612,64	49.087,36	49.087,36	0,00	80,575
05 010303	Subsidio familiar a criança e jovens	15.000,00	14.231,52	,00	14.231,52	14.231,52	,00	14.231,52	768,48	768,48	0,00	94,877
05 010304	Outras prestações familiares	5.500,00	3.441,28	,00	3.441,28	3.441,28	,00	3.441,28	2.058,72	2.058,72	0,00	62,569
05 010305	Contribuições para a segurança social	207.200,00	169.658,66	,00	169.658,66	169.658,66	,00	169.658,66	37.541,34	37.541,34	0,00	81,882
05 01030502	Segurança social dos funcionários públicos	173.500,00	141.223,91	,00	141.223,91	141.223,91	,00	141.223,91	32.276,09	32.276,09	0,00	81,397
05 01030503	Segurança social-Regime geral	33.700,00	28.434,75	,00	28.434,75	28.434,75	,00	28.434,75	5.265,25	5.265,25	0,00	84,376
05 010309	Seguros	25.000,00	16.281,18	,00	16.281,18	16.281,18	,00	16.281,18	8.718,82	8.718,82	0,00	65,125
05 02	Aquisição de bens e serviços	1.935.250,00	1.344.054,19	,00	1.344.054,19	380.558,69	7.341,21	387.899,90	591.195,81	1.547.350,10	956.154,29	20,044
05 0201	Aquisição de bens	26.200,00	16.933,08	,00	16.933,08	13.955,91	574,38	14.530,29	9.266,92	11.669,71	2.402,79	55,459
05 020104	Limpeza e higiene	4.500,00	3.285,49	,00	3.285,49	1.872,70	443,34	2.316,04	1.214,51	2.183,96	969,45	51,468
05 020107	Vestuário e artigos pessoais	1.000,00	,00	,00	0,00	,00	,00	0,00	1.000,00	1.000,00	0,00	0,000
05 020108	Material de escritório	10.200,00	10.129,30	,00	10.129,30	8.871,48	131,04	9.002,52	70,70	1.197,48	1.126,78	88,260
05 020114	Outro material-Peças	500,00	90,75	,00	90,75	90,75	,00	90,75	409,25	409,25	0,00	18,150

# Controlo Orçamental - Despesa

## Município de Gondomar

Ano: 2008

(designação da autarquia local)

(unidade: €)

Classif. Económica Despesa			Dotações corrigidas	Compromissos assumidos			Despesas Pagas			Diferenças			Grau de Execução Orçamental da Despesa
Código	Designação			Exercicio	Exercícios futuros	Total	Exercicio corrente	Exercícios anteriores	Total	Dotação não comprometida	Saldo	Compromissos por pagar	
05 020117	Ferramentas e utensílios		2.000,00	,00	,00	0,00	,00	,00	0,00	2.000,00	2.000,00	0,00	0,000
05 020118	Livros e documentação técnica		1.000,00	,00	,00	0,00	,00	,00	0,00	1.000,00	1.000,00	0,00	0,000
05 020119	Artigos honoríficos e de decoração		1.500,00	,00	,00	0,00	,00	,00	0,00	1.500,00	1.500,00	0,00	0,000
05 020120	Material de educação, cultura e recreio		500,00	,00	,00	0,00	,00	,00	0,00	500,00	500,00	0,00	0,000
05 020121	Outros bens		5.000,00	3.427,54	,00	3.427,54	3.120,98	,00	3.120,98	1.572,46	1.879,02	306,56	62,420
05 0202	Aquisição de serviços		1.909.050,00	1.327.121,11	,00	1.327.121,11	366.602,78	6.766,83	373.369,61	581.928,89	1.535.680,39	953.751,50	19,558
05 020201	Encargos das instalações		15.000,00	13.901,68	,00	13.901,68	13.364,97	192,79	13.557,76	1.098,32	1.442,24	343,92	90,385
05 020202	Limpeza e higiene		10.500,00	6.990,22	,00	6.990,22	6.895,98	,00	6.895,98	3.509,78	3.604,02	94,24	65,676
05 020203	Conservação de bens		1.500,00	874,93	,00	874,93	874,93	,00	874,93	625,07	625,07	0,00	58,329
05 020209	Comunicações		2.000,00	348,66	,00	348,66	348,66	,00	348,66	1.651,34	1.651,34	0,00	17,433
05 020213	Deslocações e estadas		500,00	,00	,00	0,00	,00	,00	0,00	500,00	500,00	0,00	0,000
05 020214	Estudos, pareceres, projectos e consultadoria		1.793.650,00	1.248.641,85	,00	1.248.641,85	300.370,07	3.619,41	303.989,48	545.008,15	1.489.660,52	944.652,37	16,948
05 020215	Formação		2.700,00	2.700,00	,00	2.700,00	,00	,00	0,00	0,00	2.700,00	2.700,00	0,000
05 020216	Seminários, exposições e similares		200,00	,00	,00	0,00	,00	,00	0,00	200,00	200,00	0,00	0,000
05 020217	Publicidade		30.000,00	20.171,01	,00	20.171,01	18.646,41	1.524,60	20.171,01	9.828,99	9.828,99	0,00	67,237
05 020219	Assistência técnica		8.000,00	2.664,76	,00	2.664,76	2.158,20	246,80	2.405,00	5.335,24	5.595,00	259,76	30,062
05 020225	Outros serviços		45.000,00	30.828,00	,00	30.828,00	23.943,56	1.183,23	25.126,79	14.172,00	19.873,21	5.701,21	55,837
05 06	Outras despesas correntes		250.000,00	5.000,00	,00	5.000,00	5.000,00	,00	5.000,00	245.000,00	245.000,00	0,00	2,000
05 0602	Diversas		250.000,00	5.000,00	,00	5.000,00	5.000,00	,00	5.000,00	245.000,00	245.000,00	0,00	2,000
05 060203	Outras		250.000,00	5.000,00	,00	5.000,00	5.000,00	,00	5.000,00	245.000,00	245.000,00	0,00	2,000
05 06020305	Outras		250.000,00	5.000,00	,00	5.000,00	5.000,00	,00	5.000,00	245.000,00	245.000,00	0,00	2,000
05 07	Aquisição de bens de capital		7.841.940,00	4.150.867,39	3.949.482,07	8.100.349,46	3.445.864,93	119.022,80	3.564.887,73	3.691.072,61	4.277.052,27	585.979,66	45,459
05 0701	Investimentos		1.500,00	1.001,18	,00	1.001,18	1.001,18	,00	1.001,18	498,82	498,82	0,00	66,745
05 070109	Equipamento administrativo		1.500,00	1.001,18	,00	1.001,18	1.001,18	,00	1.001,18	498,82	498,82	0,00	66,745
05 0703	Bens de domínio público		7.840.440,00	4.149.866,21	3.949.482,07	8.099.348,28	3.444.863,75	119.022,80	3.563.886,55	3.690.573,79	4.276.553,45	585.979,66	45,455
05 070301	Terrenos e recursos naturais		1.696.300,00	737.058,45	,00	737.058,45	737.058,45	,00	737.058,45	959.241,55	959.241,55	0,00	43,451
05 070303	Outras construções e infraestruturas		6.144.140,00	3.412.807,76	3.949.482,07	7.362.289,83	2.707.805,30	119.022,80	2.826.828,10	2.731.332,24	3.317.311,90	585.979,66	46,009
05 07030309	Sinalização e trânsito		120.000,00	80.889,21	,00	80.889,21	30.361,33	22.683,27	53.044,60	39.110,79	66.955,40	27.844,61	44,204
05 07030313	Outros		6.024.140,00	3.331.918,55	3.949.482,07	7.281.400,62	2.677.443,97	96.339,53	2.773.783,50	2.692.221,45	3.250.356,50	558.135,05	46,044
06	Ambiente		9.966.400,00	8.787.191,39	,00	8.787.191,39	8.322.657,88	153.459,85	8.476.117,73	1.179.208,61	1.490.282,27	311.073,66	85,047
06 01	Despesas com o pessoal		3.491.900,00	3.331.314,44	,00	3.331.314,44	3.331.314,44	,00	3.331.314,44	160.585,56	160.585,56	0,00	95,401
06 0101	Remunerações certas e permanentes		2.614.400,00	2.530.332,95	,00	2.530.332,95	2.530.332,95	,00	2.530.332,95	84.067,05	84.067,05	0,00	96,784
06 010103	Pessoal dos quadros-Regime de função pública		1.372.100,00	1.350.606,23	,00	1.350.606,23	1.350.606,23	,00	1.350.606,23	21.493,77	21.493,77	0,00	98,434
06 010104	Pessoal quadros-Regime contrato indiv. trabalho		220.000,00	212.572,20	,00	212.572,20	212.572,20	,00	212.572,20	7.427,80	7.427,80	0,00	96,624
06 010106	Pessoal contratado a termo		298.000,00	296.389,33	,00	296.389,33	296.389,33	,00	296.389,33	1.610,67	1.610,67	0,00	99,460
06 010108	Pessoal aguardando aposentação		5.000,00	2.929,16	,00	2.929,16	2.929,16	,00	2.929,16	2.070,84	2.070,84	0,00	58,583
06 010109	Pessoal em qualquer outra situação		25.000,00	14.238,72	,00	14.238,72	14.238,72	,00	14.238,72	10.761,28	10.761,28	0,00	56,955
06 010113	Subsídio de refeição		261.000,00	232.757,53	,00	232.757,53	232.757,53	,00	232.757,53	28.242,47	28.242,47	0,00	89,179
06 01011301	Sub Ref. - Pessoal dos quadros		180.000,00	154.723,34	,00	154.723,34	154.723,34	,00	154.723,34	25.276,66	25.276,66	0,00	85,957
06 01011302	Sub. Ref. - Pessoal em qualquer outra situação		81.000,00	78.034,19	,00	78.034,19	78.034,19	,00	78.034,19	2.965,81	2.965,81	0,00	96,339
06 010114	Subsídio de férias e de Natal		327.000,00	314.630,54	,00	314.630,54	314.630,54	,00	314.630,54	12.369,46	12.369,46	0,00	96,217
06 01011401	Sub. Férias e Natal - Pessoal dos quadros		257.000,00	244.951,64	,00	244.951,64	244.951,64	,00	244.951,64	12.048,36	12.048,36	0,00	95,312
06 01011402	Sub. F. e Natal - Pessoal qualquer outra situação		70.000,00	69.678,90	,00	69.678,90	69.678,90	,00	69.678,90	321,10	321,10	0,00	99,541
06 010115	Remunerações por doença e maternidade/paternidade		106.300,00	106.209,24	,00	106.209,24	106.209,24	,00	106.209,24	90,76	90,76	0,00	99,915
06 0102	Abonos variáveis ou eventuais		268.500,00	243.991,11	,00	243.991,11	243.991,11	,00	243.991,11	24.508,89	24.508,89	0,00	90,872
06 010202	Horas extraordinárias		60.000,00	50.095,00	,00	50.095,00	50.095,00	,00	50.095,00	9.905,00	9.905,00	0,00	83,492
06 010204	Ajudas de custo		1.000,00	33,22	,00	33,22	33,22	,00	33,22	966,78	966,78	0,00	3,322



# Controlo Orçamental - Despesa

## Município de Gondomar

Ano: 2008

(designação da autarquia local)

(unidade: €)

Classif. Económica Despesa			Dotações corrigidas	Compromissos assumidos			Despesas Pagas			Diferenças			Grau de Execução Orçamental da Despesa
Código	Designação			Exercicio	Exercícios futuros	Total	Exercicio corrente	Exercícios anteriores	Total	Dotação não comprometida	Saldo	Compromissos por pagar	
06	010205	Abono para falhas	1.500,00	,00	,00	0,00	,00	,00	0,00	1.500,00	1.500,00	0,00	0,000
06	010207	Colaboração técnica e especializada	1.000,00	,00	,00	0,00	,00	,00	0,00	1.000,00	1.000,00	0,00	0,000
06	010210	Subsídio de trabalho nocturno	150.000,00	146.870,75	,00	146.870,75	146.870,75	,00	146.870,75	3.129,25	3.129,25	0,00	97,914
06	010211	Subsídio de turno	15.000,00	11.079,39	,00	11.079,39	11.079,39	,00	11.079,39	3.920,61	3.920,61	0,00	73,863
06	010213	Outros suplementos e prémios	40.000,00	35.912,75	,00	35.912,75	35.912,75	,00	35.912,75	4.087,25	4.087,25	0,00	89,782
06	01021390	Outros suplementos e prémios - pessoal	40.000,00	35.912,75	,00	35.912,75	35.912,75	,00	35.912,75	4.087,25	4.087,25	0,00	89,782
06	0103	Segurança social	609.000,00	556.990,38	,00	556.990,38	556.990,38	,00	556.990,38	52.009,62	52.009,62	0,00	91,460
06	010303	Subsídio familiar a criança e jovens	52.000,00	44.661,32	,00	44.661,32	44.661,32	,00	44.661,32	7.338,68	7.338,68	0,00	85,887
06	010304	Outras prestações familiares	8.000,00	6.397,92	,00	6.397,92	6.397,92	,00	6.397,92	1.602,08	1.602,08	0,00	79,974
06	010305	Contribuições para a segurança social	479.000,00	447.186,24	,00	447.186,24	447.186,24	,00	447.186,24	31.813,76	31.813,76	0,00	93,358
06	01030502	Segurança social dos funcionários públicos	299.000,00	274.579,39	,00	274.579,39	274.579,39	,00	274.579,39	24.420,61	24.420,61	0,00	91,833
06	01030503	Segurança social-Regime geral	180.000,00	172.606,85	,00	172.606,85	172.606,85	,00	172.606,85	7.393,15	7.393,15	0,00	95,893
06	010308	Outras pensões	10.000,00	8.384,36	,00	8.384,36	8.384,36	,00	8.384,36	1.615,64	1.615,64	0,00	83,844
06	010309	Seguros	60.000,00	50.360,54	,00	50.360,54	50.360,54	,00	50.360,54	9.639,46	9.639,46	0,00	83,934
06	02	Aquisição de bens e serviços	4.713.500,00	4.215.289,77	,00	4.215.289,77	3.796.462,15	108.253,97	3.904.716,12	498.210,23	808.783,88	310.573,65	82,841
06	0201	Aquisição de bens	1.323.500,00	1.266.518,02	,00	1.266.518,02	1.068.455,23	60.206,11	1.128.661,34	56.981,98	194.838,66	137.856,68	85,279
06	020102	Combustíveis e lubrificantes	797.000,00	785.742,76	,00	785.742,76	756.963,94	,00	756.963,94	11.257,24	40.036,06	28.778,82	94,977
06	02010201	Gasolina	2.000,00	725,04	,00	725,04	,00	,00	0,00	1.274,96	2.000,00	725,04	0,000
06	02010202	Gasóleo	790.000,00	780.248,32	,00	780.248,32	753.132,02	,00	753.132,02	9.751,68	36.867,98	27.116,30	95,333
06	02010299	Outros	5.000,00	4.769,40	,00	4.769,40	3.831,92	,00	3.831,92	230,60	1.168,08	937,48	76,638
06	020104	Limpeza e higiene	80.000,00	72.270,50	,00	72.270,50	51.077,48	16.620,56	67.698,04	7.729,50	12.301,96	4.572,46	84,623
06	020107	Vestuário e artigos pessoais	22.500,00	20.884,28	,00	20.884,28	18.055,36	2.705,08	20.760,44	1.615,72	1.739,56	123,84	92,269
06	020108	Material de escritório	3.000,00	390,29	,00	390,29	145,20	,00	145,20	2.609,71	2.854,80	245,09	4,840
06	020109	Produtos químicos e farmacêuticos	2.000,00	,00	,00	0,00	,00	,00	0,00	2.000,00	2.000,00	0,00	0,000
06	020112	Material de transporte-Peças	270.000,00	268.634,24	,00	268.634,24	151.348,32	37.576,42	188.924,74	1.365,76	81.075,26	79.709,50	69,972
06	020114	Outro material-Peças	10.000,00	665,97	,00	665,97	665,97	,00	665,97	9.334,03	9.334,03	0,00	6,660
06	020117	Ferramentas e utensílios	8.000,00	7.287,49	,00	7.287,49	4.416,51	680,63	5.097,14	712,51	2.902,86	2.190,35	63,714
06	020121	Outros bens	131.000,00	110.642,49	,00	110.642,49	85.782,45	2.623,42	88.405,87	20.357,51	42.594,13	22.236,62	67,485
06	0202	Aquisição de serviços	3.390.000,00	2.948.771,75	,00	2.948.771,75	2.728.006,92	48.047,86	2.776.054,78	441.228,25	613.945,22	172.716,97	81,890
06	020201	Encargos das instalações	100.000,00	61.613,62	,00	61.613,62	49.956,83	3.080,58	53.037,41	38.386,38	46.962,59	8.576,21	53,037
06	020202	Limpeza e higiene	3.000,00	996,41	,00	996,41	641,38	103,03	744,41	2.003,59	2.255,59	252,00	24,814
06	020203	Conservação de bens	212.000,00	210.100,40	,00	210.100,40	131.855,78	11.929,25	143.785,03	1.899,60	68.214,97	66.315,37	67,823
06	020204	Locação de edifícios	15.000,00	,00	,00	0,00	,00	,00	0,00	15.000,00	15.000,00	0,00	0,000
06	020208	Locação de outros bens	10.500,00	9.226,00	,00	9.226,00	9.119,95	,00	9.119,95	1.274,00	1.380,05	106,05	86,857
06	020209	Comunicações	25.000,00	18.126,58	,00	18.126,58	18.126,58	,00	18.126,58	6.873,42	6.873,42	0,00	72,506
06	020212	Seguros	35.000,00	19.336,26	,00	19.336,26	19.244,10	,00	19.244,10	15.663,74	15.755,90	92,16	54,983
06	020213	Deslocações e estadas	1.000,00	,00	,00	0,00	,00	,00	0,00	1.000,00	1.000,00	0,00	0,000
06	020214	Estudos, pareceres, projectos e consultadoria	62.000,00	31.641,50	,00	31.641,50	12.656,60	18.984,90	31.641,50	30.358,50	30.358,50	0,00	51,035
06	020215	Formação	38.000,00	38.000,00	,00	38.000,00	,00	,00	0,00	0,00	38.000,00	38.000,00	0,000
06	020217	Publicidade	15.000,00	10.540,14	,00	10.540,14	4.994,34	3.484,80	8.479,14	4.459,86	6.520,86	2.061,00	56,528
06	020219	Assistência técnica	3.500,00	2.403,19	,00	2.403,19	2.299,33	,00	2.299,33	1.096,81	1.200,67	103,86	65,695
06	020225	Outros serviços	2.870.000,00	2.546.787,65	,00	2.546.787,65	2.479.112,03	10.465,30	2.489.577,33	323.212,35	380.422,67	57.210,32	86,745
06	07	Aquisição de bens de capital	661.000,00	252.125,65	,00	252.125,65	206.419,76	45.205,88	251.625,64	408.874,35	409.374,36	500,01	38,067
06	0701	Investimentos	566.000,00	202.011,18	,00	202.011,18	201.427,27	83,90	201.511,17	363.988,82	364.488,83	500,01	35,603
06	070104	Construções diversas	90.000,00	,00	,00	0,00	,00	,00	0,00	90.000,00	90.000,00	0,00	0,000
06	07010405	Parques e jardins	15.000,00	,00	,00	0,00	,00	,00	0,00	15.000,00	15.000,00	0,00	0,000
06	07010413	Outros	75.000,00	,00	,00	0,00	,00	,00	0,00	75.000,00	75.000,00	0,00	0,000

# Controlo Orçamental - Despesa

## Município de Gondomar

Ano: 2008

(designação da autarquia local)

(unidade: €)

Classif. Económica Despesa			Dotações corrigidas	Compromissos assumidos			Despesas Pagas			Diferenças			Grau de Execução Orçamental da Despesa
Código	Designação			Exercicio	Exercícios futuros	Total	Exercicio corrente	Exercícios anteriores	Total	Dotação não comprometida	Saldo	Compromissos por pagar	
06 070106	Material de transporte		375.000,00	179.135,41	,00	179.135,41	179.135,41	,00	179.135,41	195.864,59	195.864,59	0,00	47,769
06 07010602	Outro		375.000,00	179.135,41	,00	179.135,41	179.135,41	,00	179.135,41	195.864,59	195.864,59	0,00	47,769
06 070109	Equipamento administrativo		1.500,00	547,31	,00	547,31	157,30	,00	157,30	952,69	1.342,70	390,01	10,487
06 070110	Equipamento básico		92.500,00	16.492,24	,00	16.492,24	16.298,34	83,90	16.382,24	76.007,76	76.117,76	110,00	17,711
06 07011002	Outro		92.500,00	16.492,24	,00	16.492,24	16.298,34	83,90	16.382,24	76.007,76	76.117,76	110,00	17,711
06 070111	Ferramentas e utensílios		7.000,00	5.836,22	,00	5.836,22	5.836,22	,00	5.836,22	1.163,78	1.163,78	0,00	83,375
06 0703	Bens de domínio público		95.000,00	50.114,47	,00	50.114,47	4.992,49	45.121,98	50.114,47	44.885,53	44.885,53	0,00	52,752
06 070301	Terrenos e recursos naturais		35.000,00	,00	,00	0,00	,00	,00	0,00	35.000,00	35.000,00	0,00	0,000
06 070303	Outras construções e infraestruturas		60.000,00	50.114,47	,00	50.114,47	4.992,49	45.121,98	50.114,47	9.885,53	9.885,53	0,00	83,524
06 07030305	Parques e jardins		60.000,00	50.114,47	,00	50.114,47	4.992,49	45.121,98	50.114,47	9.885,53	9.885,53	0,00	83,524
06 08	Transferências de capital		1.100.000,00	988.461,53	,00	988.461,53	988.461,53	,00	988.461,53	111.538,47	111.538,47	0,00	89,860
06 0801	Sociedades e quase sociedades não financeiras		1.100.000,00	988.461,53	,00	988.461,53	988.461,53	,00	988.461,53	111.538,47	111.538,47	0,00	89,860
06 080101	Públicas		1.100.000,00	988.461,53	,00	988.461,53	988.461,53	,00	988.461,53	111.538,47	111.538,47	0,00	89,860
06 08010101	Empresas públicas municipais e intermunicipais		1.100.000,00	988.461,53	,00	988.461,53	988.461,53	,00	988.461,53	111.538,47	111.538,47	0,00	89,860
07	Desenvolvimento Económico, Saúde e Protecção Civil		2.962.301,00	2.446.249,52	,00	2.446.249,52	2.080.995,78	69.167,16	2.150.162,94	516.051,48	812.138,06	296.086,58	72,584
07 01	Despesas com o pessoal		539.100,00	467.107,62	,00	467.107,62	467.062,41	,00	467.062,41	71.992,38	72.037,59	45,21	86,637
07 0101	Remunerações certas e permanentes		422.300,00	382.545,41	,00	382.545,41	382.500,20	,00	382.500,20	39.754,59	39.799,80	45,21	90,575
07 010103	Pessoal dos quadros-Regime de função pública		240.000,00	235.019,47	,00	235.019,47	235.019,47	,00	235.019,47	4.980,53	4.980,53	0,00	97,925
07 010104	Pessoal quadros-Regime contrato individ. trabalho		7.000,00	2.589,82	,00	2.589,82	2.589,82	,00	2.589,82	4.410,18	4.410,18	0,00	36,997
07 010106	Pessoal contratado a termo		54.000,00	46.902,65	,00	46.902,65	46.902,65	,00	46.902,65	7.097,35	7.097,35	0,00	86,857
07 010108	Pessoal aguardando aposentação		2.500,00	1.507,68	,00	1.507,68	1.507,68	,00	1.507,68	992,32	992,32	0,00	60,307
07 010113	Subsídio de refeição		37.800,00	36.441,97	,00	36.441,97	36.396,76	,00	36.396,76	1.358,03	1.403,24	45,21	96,288
07 01011301	Sub Ref. - Pessoal dos quadros		31.000,00	30.042,14	,00	30.042,14	30.042,14	,00	30.042,14	957,86	957,86	0,00	96,910
07 01011302	Sub. Ref. - Pessoal em qualquer outra situação		6.800,00	6.399,83	,00	6.399,83	6.354,62	,00	6.354,62	400,17	445,38	45,21	93,450
07 010114	Subsídio de férias e de Natal		63.000,00	49.555,80	,00	49.555,80	49.555,80	,00	49.555,80	13.444,20	13.444,20	0,00	78,660
07 01011401	Sub. Férias e Natal - Pessoal dos quadros		45.000,00	41.173,84	,00	41.173,84	41.173,84	,00	41.173,84	3.826,16	3.826,16	0,00	91,497
07 01011402	Sub. F. e Natal - Pessoal qualquer outra situação		18.000,00	8.381,96	,00	8.381,96	8.381,96	,00	8.381,96	9.618,04	9.618,04	0,00	46,566
07 010115	Remunerações por doença e maternidade/paternidade		18.000,00	10.528,02	,00	10.528,02	10.528,02	,00	10.528,02	7.471,98	7.471,98	0,00	58,489
07 0102	Abonos variáveis ou eventuais		28.800,00	13.360,51	,00	13.360,51	13.360,51	,00	13.360,51	15.439,49	15.439,49	0,00	46,391
07 010202	Horas extraordinárias		10.000,00	4.866,20	,00	4.866,20	4.866,20	,00	4.866,20	5.133,80	5.133,80	0,00	48,662
07 010204	Ajudas de custo		1.000,00	28,99	,00	28,99	28,99	,00	28,99	971,01	971,01	0,00	2,899
07 010205	Abono para falhas		1.000,00	,00	,00	0,00	,00	,00	0,00	1.000,00	1.000,00	0,00	0,000
07 010210	Subsídio de trabalho nocturno		2.000,00	1.990,12	,00	1.990,12	1.990,12	,00	1.990,12	9,88	9,88	0,00	99,506
07 010211	Subsídio de turno		13.800,00	6.475,20	,00	6.475,20	6.475,20	,00	6.475,20	7.324,80	7.324,80	0,00	46,922
07 010213	Outros suplementos e prémios		1.000,00	,00	,00	0,00	,00	,00	0,00	1.000,00	1.000,00	0,00	0,000
07 01021390	Outros suplementos e prémios - pessoal		1.000,00	,00	,00	0,00	,00	,00	0,00	1.000,00	1.000,00	0,00	0,000
07 0103	Segurança social		88.000,00	71.201,70	,00	71.201,70	71.201,70	,00	71.201,70	16.798,30	16.798,30	0,00	80,911
07 010303	Subsídio familiar a criança e jovens		10.000,00	5.152,68	,00	5.152,68	5.152,68	,00	5.152,68	4.847,32	4.847,32	0,00	51,527
07 010304	Outras prestações familiares		1.000,00	,00	,00	0,00	,00	,00	0,00	1.000,00	1.000,00	0,00	0,000
07 010305	Contribuições para a segurança social		65.000,00	56.125,99	,00	56.125,99	56.125,99	,00	56.125,99	8.874,01	8.874,01	0,00	86,348
07 01030502	Segurança social dos funcionários públicos		50.000,00	43.995,76	,00	43.995,76	43.995,76	,00	43.995,76	6.004,24	6.004,24	0,00	87,992
07 01030503	Segurança social-Regime geral		15.000,00	12.130,23	,00	12.130,23	12.130,23	,00	12.130,23	2.869,77	2.869,77	0,00	80,868
07 010309	Seguros		12.000,00	9.923,03	,00	9.923,03	9.923,03	,00	9.923,03	2.076,97	2.076,97	0,00	82,692
07 02	Aquisição de bens e serviços		891.002,00	673.112,11	,00	673.112,11	565.232,24	69.167,16	634.399,40	217.889,89	256.602,60	38.712,71	71,201
07 0201	Aquisição de bens		93.200,00	61.032,15	,00	61.032,15	44.634,56	2.029,60	46.664,16	32.167,85	46.535,84	14.367,99	50,069
07 020102	Combustíveis e lubrificantes		1.500,00	,00	,00	0,00	,00	,00	0,00	1.500,00	1.500,00	0,00	0,000
07 02010202	Gasóleo		1.000,00	,00	,00	0,00	,00	,00	0,00	1.000,00	1.000,00	0,00	0,000

Controlo Orçamental - Despesa

Município de Gondomar

Ano: 2008

(designação da autarquia local)

(unidade: €)

Classif. Económica Despesa		Dotações corrigidas	Compromissos assumidos			Despesas Pagas			Diferenças			Grau de Execução Orçamental da Despesa
Código	Designação		Exercicio	Exercicios futuros	Total	Exercicio corrente	Exercicios anteriores	Total	Dotação não comprometida	Saldo	Compromissos por pagar	
07 02010299	Outros	500,00	,00	,00	0,00	,00	,00	0,00	500,00	500,00	0,00	0,000
07 020104	Limpeza e higiene	8.000,00	6.597,56	,00	6.597,56	4.363,75	1.307,85	5.671,60	1.402,44	2.328,40	925,96	70,895
07 020105	Alimentação-Refeições confeccionadas	7.500,00	,00	,00	0,00	,00	,00	0,00	7.500,00	7.500,00	0,00	0,000
07 020106	Alimentação-Gêneros para confeccionar	1.000,00	,00	,00	0,00	,00	,00	0,00	1.000,00	1.000,00	0,00	0,000
07 020107	Vestuário e artigos pessoais	1.200,00	,00	,00	0,00	,00	,00	0,00	1.200,00	1.200,00	0,00	0,000
07 020108	Material de escritório	3.000,00	67,28	,00	67,28	67,28	,00	67,28	2.932,72	2.932,72	0,00	2,243
07 020112	Material de transporte-Peças	500,00	96,00	,00	96,00	,00	,00	0,00	404,00	500,00	96,00	0,000
07 020114	Outro material-Peças	1.000,00	63,40	,00	63,40	63,40	,00	63,40	936,60	936,60	0,00	6,340
07 020115	Prémios, condecorações e ofertas	15.000,00	6.917,61	,00	6.917,61	6.345,26	212,48	6.557,74	8.082,39	8.442,26	359,87	43,718
07 020117	Ferramentas e utensílios	2.500,00	2.206,24	,00	2.206,24	1.857,65	219,30	2.076,95	293,76	423,05	129,29	83,078
07 020119	Artigos honoríficos e de decoração	500,00	,00	,00	0,00	,00	,00	0,00	500,00	500,00	0,00	0,000
07 020120	Material de educação, cultura e recreio	500,00	,00	,00	0,00	,00	,00	0,00	500,00	500,00	0,00	0,000
07 020121	Outros bens	51.000,00	45.084,06	,00	45.084,06	31.937,22	289,97	32.227,19	5.915,94	18.772,81	12.856,87	63,191
07 0202	Aquisição de serviços	797.802,00	612.079,96	,00	612.079,96	520.597,68	67.137,56	587.735,24	185.722,04	210.066,76	24.344,72	73,669
07 020201	Encargos das instalações	45.000,00	37.985,61	,00	37.985,61	28.624,52	2.113,35	30.737,87	7.014,39	14.262,13	7.247,74	68,306
07 020203	Conservação de bens	3.500,00	2.263,63	,00	2.263,63	1.571,15	239,58	1.810,73	1.236,37	1.689,27	452,90	51,735
07 020204	Locação de edifícios	32.200,00	31.304,73	,00	31.304,73	31.304,73	,00	31.304,73	895,27	895,27	0,00	97,220
07 020208	Locação de outros bens	100.000,00	36.154,80	,00	36.154,80	35.428,80	,00	35.428,80	63.845,20	64.571,20	726,00	35,429
07 020209	Comunicações	15.000,00	14.871,59	,00	14.871,59	14.871,59	,00	14.871,59	128,41	128,41	0,00	99,144
07 020210	Transportes	2.000,00	,00	,00	0,00	,00	,00	0,00	2.000,00	2.000,00	0,00	0,000
07 020212	Seguros	140.000,00	110.271,18	,00	110.271,18	79.699,44	30.569,81	110.269,25	29.728,82	29.730,75	1,93	78,764
07 020215	Formação	1.400,00	1.400,00	,00	1.400,00	,00	,00	0,00	0,00	1.400,00	1.400,00	0,000
07 020217	Publicidade	60.000,00	13.773,76	,00	13.773,76	12.873,76	,00	12.873,76	46.226,24	47.126,24	900,00	21,456
07 020218	Vigilância e segurança	10.000,00	,00	,00	0,00	,00	,00	0,00	10.000,00	10.000,00	0,00	0,000
07 020225	Outros serviços	388.702,00	364.054,66	,00	364.054,66	316.223,69	34.214,82	350.438,51	24.647,34	38.263,49	13.616,15	90,156
07 04	Transferências correntes	600.000,00	587.098,01	,00	587.098,01	562.098,01	,00	562.098,01	12.901,99	37.901,99	25.000,00	93,683
07 0407	Instituições sem fins lucrativos	590.000,00	587.000,00	,00	587.000,00	562.000,00	,00	562.000,00	3.000,00	28.000,00	25.000,00	95,254
07 040701	Instituições sem fins lucrativos	590.000,00	587.000,00	,00	587.000,00	562.000,00	,00	562.000,00	3.000,00	28.000,00	25.000,00	95,254
07 0408	Famílias	10.000,00	98,01	,00	98,01	98,01	,00	98,01	9.901,99	9.901,99	0,00	0,980
07 040802	Outras	10.000,00	98,01	,00	98,01	98,01	,00	98,01	9.901,99	9.901,99	0,00	0,980
07 06	Outras despesas correntes	50.000,00	,00	,00	0,00	,00	,00	0,00	50.000,00	50.000,00	0,00	0,000
07 0602	Diversas	50.000,00	,00	,00	0,00	,00	,00	0,00	50.000,00	50.000,00	0,00	0,000
07 060203	Outras	50.000,00	,00	,00	0,00	,00	,00	0,00	50.000,00	50.000,00	0,00	0,000
07 06020305	Outras	50.000,00	,00	,00	0,00	,00	,00	0,00	50.000,00	50.000,00	0,00	0,000
07 07	Aquisição de bens de capital	847.199,00	713.933,12	,00	713.933,12	486.603,12	,00	486.603,12	133.265,88	360.595,88	227.330,00	57,437
07 0701	Investimentos	847.199,00	713.933,12	,00	713.933,12	486.603,12	,00	486.603,12	133.265,88	360.595,88	227.330,00	57,437
07 070101	Terrenos	325.000,00	227.330,00	,00	227.330,00	,00	,00	0,00	97.670,00	325.000,00	227.330,00	0,000
07 070106	Material de transporte	9.000,00	,00	,00	0,00	,00	,00	0,00	9.000,00	9.000,00	0,00	0,000
07 07010602	Outro	9.000,00	,00	,00	0,00	,00	,00	0,00	9.000,00	9.000,00	0,00	0,000
07 070107	Equipamento de informática	142.499,00	120.109,30	,00	120.109,30	120.109,30	,00	120.109,30	22.389,70	22.389,70	0,00	84,288
07 070108	Software informático	361.700,00	361.620,43	,00	361.620,43	361.620,43	,00	361.620,43	79,57	79,57	0,00	99,978
07 070109	Equipamento administrativo	6.500,00	3.213,76	,00	3.213,76	3.213,76	,00	3.213,76	3.286,24	3.286,24	0,00	49,442
07 070111	Ferramentas e utensílios	2.500,00	1.659,63	,00	1.659,63	1.659,63	,00	1.659,63	840,37	840,37	0,00	66,385
07 08	Transferências de capital	35.000,00	4.998,66	,00	4.998,66	,00	,00	0,00	30.001,34	35.000,00	4.998,66	0,000
07 0807	Instituições sem fins lucrativos	35.000,00	4.998,66	,00	4.998,66	,00	,00	0,00	30.001,34	35.000,00	4.998,66	0,000
07 080701	Instituições sem fins lucrativos	35.000,00	4.998,66	,00	4.998,66	,00	,00	0,00	30.001,34	35.000,00	4.998,66	0,000
08	Polícia Municipal	382.500,00	284.323,14	,00	284.323,14	277.017,37	953,56	277.970,93	98.176,86	104.529,07	6.352,21	72,672

Controlo Orçamental - Despesa

Município de Gondomar

Ano: 2008

(designação da autarquia local)

(unidade: €)

Classif. Económica Despesa		Dotações corrigidas	Compromissos assumidos			Despesas Pagas			Diferenças			Grau de Execução Orçamental da Despesa
Código	Designação		Exercicio	Exercícios futuros	Total	Exercicio corrente	Exercícios anteriores	Total	Dotação não comprometida	Saldo	Compromissos por pagar	
08 01	Despesas com o pessoal	308.800,00	251.537,82	,00	251.537,82	251.537,82	,00	251.537,82	57.262,18	57.262,18	0,00	81,457
08 0101	Remunerações certas e permanentes	213.500,00	185.274,55	,00	185.274,55	185.274,55	,00	185.274,55	28.225,45	28.225,45	0,00	86,780
08 010103	Pessoal dos quadros-Regime de função pública	140.000,00	135.619,13	,00	135.619,13	135.619,13	,00	135.619,13	4.380,87	4.380,87	0,00	96,871
08 010109	Pessoal em qualquer outra situação	5.000,00	2.015,05	,00	2.015,05	2.015,05	,00	2.015,05	2.984,95	2.984,95	0,00	40,301
08 010113	Subsídio de refeição	20.000,00	14.775,18	,00	14.775,18	14.775,18	,00	14.775,18	5.224,82	5.224,82	0,00	73,876
08 01011301	Sub Ref. - Pessoal dos quadros	19.000,00	14.343,63	,00	14.343,63	14.343,63	,00	14.343,63	4.656,37	4.656,37	0,00	75,493
08 01011302	Sub. Ref. - Pessoal em qualquer outra situação	1.000,00	431,55	,00	431,55	431,55	,00	431,55	568,45	568,45	0,00	43,155
08 010114	Subsídio de férias e de Natal	31.500,00	21.795,87	,00	21.795,87	21.795,87	,00	21.795,87	9.704,13	9.704,13	0,00	69,193
08 01011401	Sub. Férias e Natal - Pessoal dos quadros	30.000,00	21.629,06	,00	21.629,06	21.629,06	,00	21.629,06	8.370,94	8.370,94	0,00	72,097
08 01011402	Sub. F. e Natal - Pessoal qualquer outra situação	1.500,00	166,81	,00	166,81	166,81	,00	166,81	1.333,19	1.333,19	0,00	11,121
08 010115	Remunerações por doença e maternidade/paternidade	17.000,00	11.069,32	,00	11.069,32	11.069,32	,00	11.069,32	5.930,68	5.930,68	0,00	65,114
08 0102	Abonos variáveis ou eventuais	53.200,00	31.100,99	,00	31.100,99	31.100,99	,00	31.100,99	22.099,01	22.099,01	0,00	58,461
08 010202	Horas extraordinárias	5.000,00	3.700,71	,00	3.700,71	3.700,71	,00	3.700,71	1.299,29	1.299,29	0,00	74,014
08 010204	Ajudas de custo	6.200,00	453,12	,00	453,12	453,12	,00	453,12	5.746,88	5.746,88	0,00	7,308
08 010206	Formação	1.000,00	,00	,00	0,00	,00	,00	0,00	1.000,00	1.000,00	0,00	0,000
08 010211	Subsídio de turno	40.000,00	26.947,16	,00	26.947,16	26.947,16	,00	26.947,16	13.052,84	13.052,84	0,00	67,368
08 010213	Outros suplementos e prémios	1.000,00	,00	,00	0,00	,00	,00	0,00	1.000,00	1.000,00	0,00	0,000
08 01021390	Outros suplementos e prémios - pessoal	1.000,00	,00	,00	0,00	,00	,00	0,00	1.000,00	1.000,00	0,00	0,000
08 0103	Segurança social	42.100,00	35.162,28	,00	35.162,28	35.162,28	,00	35.162,28	6.937,72	6.937,72	0,00	83,521
08 010303	Subsídio familiar a criança e jovens	2.600,00	2.005,18	,00	2.005,18	2.005,18	,00	2.005,18	594,82	594,82	0,00	77,122
08 010304	Outras prestações familiares	500,00	,00	,00	0,00	,00	,00	0,00	500,00	500,00	0,00	0,000
08 010305	Contribuições para a segurança social	34.000,00	29.800,58	,00	29.800,58	29.800,58	,00	29.800,58	4.199,42	4.199,42	0,00	87,649
08 01030502	Segurança social dos funcionários públicos	33.000,00	29.800,58	,00	29.800,58	29.800,58	,00	29.800,58	3.199,42	3.199,42	0,00	90,305
08 01030503	Segurança social-Regime geral	1.000,00	,00	,00	0,00	,00	,00	0,00	1.000,00	1.000,00	0,00	0,000
08 010309	Seguros	5.000,00	3.356,52	,00	3.356,52	3.356,52	,00	3.356,52	1.643,48	1.643,48	0,00	67,130
08 02	Aquisição de bens e serviços	67.200,00	30.327,81	,00	30.327,81	23.022,04	953,56	23.975,60	36.872,19	43.224,40	6.352,21	35,678
08 0201	Aquisição de bens	12.500,00	3.316,81	,00	3.316,81	121,00	275,96	396,96	9.183,19	12.103,04	2.919,85	3,176
08 020102	Combustíveis e lubrificantes	600,00	,00	,00	0,00	,00	,00	0,00	600,00	600,00	0,00	0,000
08 02010201	Gasolina	200,00	,00	,00	0,00	,00	,00	0,00	200,00	200,00	0,00	0,000
08 02010202	Gasóleo	200,00	,00	,00	0,00	,00	,00	0,00	200,00	200,00	0,00	0,000
08 02010299	Outros	200,00	,00	,00	0,00	,00	,00	0,00	200,00	200,00	0,00	0,000
08 020104	Limpeza e higiene	1.500,00	377,72	,00	377,72	,00	275,96	275,96	1.122,28	1.224,04	101,76	18,397
08 020107	Vestuário e artigos pessoais	5.000,00	1.833,00	,00	1.833,00	,00	,00	0,00	3.167,00	5.000,00	1.833,00	0,000
08 020108	Material de escritório	1.500,00	121,00	,00	121,00	121,00	,00	121,00	1.379,00	1.379,00	0,00	8,067
08 020112	Material de transporte-Peças	1.500,00	,00	,00	0,00	,00	,00	0,00	1.500,00	1.500,00	0,00	0,000
08 020117	Ferramentas e utensilios	200,00	30,72	,00	30,72	,00	,00	0,00	169,28	200,00	30,72	0,000
08 020118	Livros e documentação técnica	200,00	,00	,00	0,00	,00	,00	0,00	200,00	200,00	0,00	0,000
08 020119	Artigos honoríficos e de decoração	500,00	,00	,00	0,00	,00	,00	0,00	500,00	500,00	0,00	0,000
08 020120	Material de educação, cultura e recreio	500,00	,00	,00	0,00	,00	,00	0,00	500,00	500,00	0,00	0,000
08 020121	Outros bens	1.000,00	954,37	,00	954,37	,00	,00	0,00	45,63	1.000,00	954,37	0,000
08 0202	Aquisição de serviços	54.700,00	27.011,00	,00	27.011,00	22.901,04	677,60	23.578,64	27.689,00	31.121,36	3.432,36	43,105
08 020201	Encargos das instalações	2.000,00	,00	,00	0,00	,00	,00	0,00	2.000,00	2.000,00	0,00	0,000
08 020203	Conservação de bens	5.000,00	2.209,63	,00	2.209,63	563,67	677,60	1.241,27	2.790,37	3.758,73	968,36	24,825
08 020204	Locação de edifícios	25.000,00	6.000,00	,00	6.000,00	6.000,00	,00	6.000,00	19.000,00	19.000,00	0,00	24,000
08 020209	Comunicações	1.000,00	60,00	,00	60,00	60,00	,00	60,00	940,00	940,00	0,00	6,000
08 020212	Seguros	2.000,00	2.000,00	,00	2.000,00	2.000,00	,00	2.000,00	0,00	0,00	0,00	100,000
08 020213	Deslocações e estadas	200,00	,00	,00	0,00	,00	,00	0,00	200,00	200,00	0,00	0,000

Controlo Orçamental - Despesa

Município de Gondomar

Ano: 2008

(designação da autarquia local)

(unidade: €)

Classif. Económica Despesa			Dotações corrigidas	Compromissos assumidos			Despesas Pagas			Diferenças			Grau de Execução Orçamental da Despesa
Código	Designação			Exercicio	Exercícios futuros	Total	Exercicio corrente	Exercícios anteriores	Total	Dotação não comprometida	Saldo	Compromissos por pagar	
08 020215	Formação		1.000,00	1.000,00	,00	1.000,00	,00	,00	0,00	0,00	1.000,00	1.000,00	0,000
08 020225	Outros serviços		18.500,00	15.741,37	,00	15.741,37	14.277,37	,00	14.277,37	2.758,63	4.222,63	1.464,00	77,175
08 07	Aquisição de bens de capital		6.500,00	2.457,51	,00	2.457,51	2.457,51	,00	2.457,51	4.042,49	4.042,49	0,00	37,808
08 0701	Investimentos		6.500,00	2.457,51	,00	2.457,51	2.457,51	,00	2.457,51	4.042,49	4.042,49	0,00	37,808
08 070109	Equipamento administrativo		6.500,00	2.457,51	,00	2.457,51	2.457,51	,00	2.457,51	4.042,49	4.042,49	0,00	37,808
09	Assembleia Municipal		,00	,00	,00	0,00	,00	,00	0,00	0,00	0,00	0,00	0,000
09 07	Aquisição de bens de capital		,00	,00	,00	0,00	,00	,00	0,00	0,00	0,00	0,00	0,000
09 0701	Investimentos		,00	,00	,00	0,00	,00	,00	0,00	0,00	0,00	0,00	0,000
09 070106	Material de transporte		,00	,00	,00	0,00	,00	,00	0,00	0,00	0,00	0,00	0,000
09 07010602	Outro		,00	,00	,00	0,00	,00	,00	0,00	0,00	0,00	0,00	0,000
09 070109	Equipamento administrativo		,00	,00	,00	0,00	,00	,00	0,00	0,00	0,00	0,00	0,000
Total Despesas Correntes			51.489.914,26	45.888.510,61	1.350.590,11	47.239.100,72	42.148.091,71	538.425,93	42.686.517,64	5.601.403,65	8.803.396,62	3.201.992,97	82,903
Total Despesas de Capital			48.888.349,00	40.686.548,94	7.948.555,53	48.635.104,47	32.375.097,66	1.155.031,72	33.530.129,38	8.201.800,06	15.358.219,62	7.156.419,56	68,585
Total Geral			100.378.263,26	86.575.059,55	9.299.145,64	95.874.205,19	74.523.189,37	1.693.457,65	76.216.647,02	13.803.203,71	24.161.616,24	10.358.412,53	75,929

ORGÃO EXECUTIVO

Em .... de ..... de .....  
.....

ORGÃO DELIBERATIVO

Em .... de ..... de .....  
.....

Execução Anual do Plano Plurianual de Investimentos

Município de Gondomar

(designação da autarquia local)

Ano: 2008

(unidade: €)

Obj	Prog	Projecto		Designação	Código Classificação Orçamental	Forma de Realiz.	Fonte Financiamento (%)			Datas (Mês/Ano)		Montante Previsto			Montante executado			Nível Execução Anual (%)	Nível Execução Global (%)
		Ano / N°	Ação				AC	AA	FC	Início	Fim	Ano	Anos seguintes	Total	Anos Anteriores	Ano	Total		
01				EDUCAÇÃO															
01	001			Educação Pré- Escolar															
01	001	2004/32		Const.esc.pré-prim.em Atães - Jovim	03 07010305	E				01/2004	12/2008	173.000,00	0,00	173.000,00	53.389,00	169.049,07	222.438,07	97,72	98,25
01	001	2005/67		Construção da escola pré-primária dos Carregais, S. Cosme	03 07010305	E				01/2005	12/2009	20.000,00	400.000,00	420.000,00	0,00	0,00	0,00	0,00	0,00
01	001	2006/2		Ampliação do Jardim de Infância da Portelinha 2, Rio Tinto	03 07010305	E				01/2006	12/2009	5.000,00	0,00	5.000,00	0,00	0,00	0,00	0,00	0,00
01	001	2008/1		Aquisição e conservação de equipamento															
01	001	2008/1	1	Equipamento administrativo	03 070109	O				01/2008	12/2008	5.000,00	0,00	5.000,00	0,00	1.752,07	1.752,07	35,04	35,04
01	001	2008/1	2	Equipamento informático	03 070107	O				01/2008	12/2008	5.000,00	0,00	5.000,00	0,00	620,95	620,95	12,42	12,42
01	001	2008/1	3	Aquisição de software	03 070108	O				01/2008	12/2008	500,00	0,00	500,00	0,00	0,00	0,00	0,00	0,00
01	001	2008/1	4	Ferramentas e utensílios	03 070111	O				01/2008	12/2008	1.000,00	0,00	1.000,00	0,00	0,00	0,00	0,00	0,00
01	001	2008/1	5	Equipamento básico	03 07011002	O				01/2008	12/2008	40.000,00	0,00	40.000,00	0,00	26.626,62	26.626,62	66,57	66,57
01	001	2008/2		Beneficiação e const. de escolas pré-primárias - revisões de preços	03 07010305	E				01/2008	12/2008	10.000,00	0,00	10.000,00	0,00	7.788,74	7.788,74	77,89	77,89
01	001	2008/3		Aquisição de terrenos	03 070101	E				01/2008	12/2008	25.000,00	0,00	25.000,00	0,00	0,00	0,00	0,00	0,00
01	001	2008/4		Conservação e reparação de escolas pré-primárias	03 07010305	E				01/2008	12/2008	15.000,00	0,00	15.000,00	0,00	4.280,32	4.280,32	28,54	28,54
01	001	2008/132		Contrução do Jardim de Infância de Stº Eulália, Fânzeres	03 07010305	E				01/2008	12/2009	0,00	200.000,00	200.000,00	0,00	0,00	0,00	0,00	0,00
Totais do Programa 001:												299.500,00	600.000,00	899.500,00	53.389,00	210.117,77	263.506,77	70,16	27,65
01	002			Ensino Básico															
01	002	2006/9		Grandes reparações de escolas															
01	002	2006/9	1	Escola de S. Caetano 1, Rio Tinto	03 07010305	E				01/2006	12/2009	100.000,00	740.000,00	840.000,00	0,00	0,00	0,00	0,00	0,00
01	002	2006/9	3	Escola do Passal, S. Pedro da Cova	03 07010305	E				01/2006	12/2009	110.000,00	570.000,00	680.000,00	0,00	0,00	0,00	0,00	0,00
01	002	2006/9	4	Outras reparações e conservações	03 07010305	E				01/2008	12/2008	70.000,00	0,00	70.000,00	0,00	24.106,97	24.106,97	34,44	34,44
01	002	2008/5		Aquisição e recuperação de equipamento															
01	002	2008/5	1	Equipamento administrativo	03 070109	O				01/2008	12/2008	30.000,00	0,00	30.000,00	0,00	5.022,97	5.022,97	16,74	16,74
01	002	2008/5	2	Equipamento informático	03 070107	O				01/2008	12/2008	30.000,00	0,00	30.000,00	0,00	12.163,99	12.163,99	40,55	40,55
01	002	2008/5	3	Ferramentas e utensílios	03 070111	O				01/2008	12/2008	1.000,00	0,00	1.000,00	0,00	0,00	0,00	0,00	0,00
01	002	2008/5	4	Equipamento básico	03 07011002	O				01/2008	12/2008	130.000,00	0,00	130.000,00	0,00	79.966,18	79.966,18	61,51	61,51
01	002	2008/6		Benef e const. de escolas primárias - revisões de preços	03 07010305	E				01/2008	12/2008	7.000,00	0,00	7.000,00	0,00	6.069,55	6.069,55	86,71	86,71
01	002	2008/7		Beneficiação da escola EB1 de Jancido, Foz do Sousa:	03 07010305	E				01/2008	12/2009	84.000,00	420.000,00	504.000,00	0,00	0,00	0,00	0,00	0,00
01	002	2008/8		Beneficiação da escola EB1 da Belavista, Fânzeres	03 07010305	E				01/2008	12/2009	160.000,00	798.000,00	958.000,00	0,00	0,00	0,00	0,00	0,00
01	002	2008/131		Remodelação/Ampliação de Escolas EB 1															
01	002	2008/131	1	Remodelação/ampliação da escola EB1 do Seixo, Fânzeres	03 07010305	E				01/2008	12/2009	80.000,00	392.500,00	472.500,00	0,00	0,00	0,00	0,00	0,00
01	002	2008/131	2	Remodelação/ampliação da escola EB1/JI de Gens, Foz do Sousa	03 07010305	E				01/2008	12/2009	0,00	75.000,00	75.000,00	0,00	0,00	0,00	0,00	0,00
01	002	2008/131	3	Remodelação/ampliação da escola EB1 de Sante, Lorvão	03 07010305	E				01/2008	12/2009	0,00	100.000,00	100.000,00	0,00	0,00	0,00	0,00	0,00
01	002	2008/131	4	Remodelação/ampliação da escola EB1 da Arroiteia, Valbom	03 07010305	E				01/2008	12/2009	150.000,00	669.300,00	819.300,00	0,00	0,00	0,00	0,00	0,00
Totais do Programa 002:												952.000,00	3.764.800,00	4.716.800,00	0,00	127.329,66	127.329,66	13,37	2,70

## Execução Anual do Plano Plurianual de Investimentos

## Município de Gondomar

Ano: 2008

(designação da autarquia local)

(unidade: €)

Obj.	Prog	Projecto		Designação	Código Classificação Orçamental	Forma de Realiz.	Fonte Financiamento (%)			Datas (Mês/Ano)		Montante Previsto			Montante executado			Nível Execução	Nível Execução Global (%)
		Ano / N°	Ação				AC	AA	FC	Início	Fim	Ano	Anos seguintes	Total	Anos Anteriores	Ano	Total	Anual (%)	
01				EDUCAÇÃO															
01	003			Ensino Básico 2º e 3º Ciclos e Secundário															
01	003	2005/6		Aquisição de Terrenos	03	070101	O			01/2005	12/2008	80.500,00	0,00	80.500,00	0,00	60.975,66	60.975,66	75,75	75,75
										Totais do Programa 003:		80.500,00	0,00	80.500,00	0,00	60.975,66	60.975,66	75,75	75,75
01	004			Outros															
01	004	2008/130		Construção de Centros Escolares															
01	004	2008/130	1	Construção do Centro Escolar de Baguim do Monte	03	07010305	E			01/2008	12/2009	0,00	450.000,00	450.000,00	0,00	0,00	0,00	0,00	0,00
01	004	2008/130	2	Construção do Centro Escolar de Gondomar - sede	03	07010305	E			01/2008	12/2009	0,00	300.000,00	300.000,00	0,00	0,00	0,00	0,00	0,00
01	004	2008/130	3	Construção do Centro Escolar de Boavista - Lourinha,	03	07010305	E			01/2008	12/2009	0,00	300.000,00	300.000,00	0,00	0,00	0,00	0,00	0,00
01	004	2008/130	4	Rio Tinto Construção do Centro Escolar de Carvalhal - Mó, S. Pedro da Cova	03	07010305	E			01/2008	12/2009	0,00	375.000,00	375.000,00	0,00	0,00	0,00	0,00	0,00
01	004	2008/130	5	Construção do Centro Escolar de Valbom	03	07010305	E			01/2008	12/2009	0,00	450.000,00	450.000,00	0,00	0,00	0,00	0,00	0,00
01	004	2008/130	6	Construção do Centro Escolar de Santegãos- Triana	-03	07010305	E			01/2008	12/2010	0,00	825.000,00	825.000,00	0,00	0,00	0,00	0,00	0,00
01	004	2008/134		1ª fase, Rio Tinto Aquisição de terrenos	03	070101	O			01/2008	12/2009	81.000,00	2.000.000,00	2.081.000,00	0,00	0,00	0,00	0,00	0,00
										Totais do Programa 004:		81.000,00	4.700.000,00	4.781.000,00	0,00	0,00	0,00	0,00	0,00
										Totais do Objectivo 01:		1.413.000,00	9.064.800,00	10.477.800,00	53.389,00	398.423,09	451.812,09	28,20	4,29

# Execução Anual do Plano Plurianual de Investimentos

## Município de Gondomar

Ano: 2008

(designação da autarquia local)

(unidade: €)

Obj.	Prog.	Projecto		Designação	Código Classificação Orçamental	Forma de Realiz.	Fonte Financiamento (%)			Datas (Mês/Ano)		Montante Previsto			Montante executado			Nível Execução Anual (%)	Nível Execução Global (%)
		Ano / N°	Ação				AC	AA	FC	Início	Fim	Ano	Anos seguintes	Total	Anos Anteriores	Ano	Total		
02				CULTURA, DESPORTO E TEMPOS LIVRES															
02	001			Cultura															
02	001	2001/22		Construção Biblioteca Municipal															
02	001	2001/22	1	Construção Biblioteca Municipal	03 07010301	E	50	50		01/2001	12/2008	50.000,00	0,00	50.000,00	2.885.688,40	5.988,05	2.891.676,45	11,98	98,50
02	001	2001/22	2	Equipamento e mobiliário	03 070109	O	50	50		01/2006	12/2008	25.000,00	0,00	25.000,00	365.873,59	21.125,69	386.999,28	84,50	99,01
02	001	2008/49		Fórum Municipal de Rio Tinto															
02	001	2008/49	2	Construção do Forum Municipal	03 07010307	E				01/2006	12/2009	0,00	1.500.000,00	1.500.000,00	0,00	0,00	0,00	0,00	0,00
02	001	2008/9		Reparação e conservação de edificios	03 07010307	E				01/2008	12/2008	39.000,00	0,00	39.000,00	0,00	19.920,00	19.920,00	51,08	51,08
02	001	2008/10		Aquisição e reparação de Equipamento															
02	001	2008/10	1	Equipamento administrativo	03 070109	O				01/2008	12/2008	7.000,00	0,00	7.000,00	0,00	1.450,61	1.450,61	20,72	20,72
02	001	2008/10	2	Equipamento básico	03 07011002	O				01/2008	12/2008	10.000,00	0,00	10.000,00	0,00	9.295,10	9.295,10	92,95	92,95
02	001	2008/10	3	Ferramentas e utensílios	03 070111	O				01/2008	12/2008	5.000,00	0,00	5.000,00	0,00	34,73	34,73	0,69	0,69
02	001	2008/11		Aquisição de terrenos	03 070101	O				01/2008	12/2008	10.000,00	0,00	10.000,00	0,00	0,00	0,00	0,00	0,00
Totais do Programa 001:												146.000,00	1.500.000,00	1.646.000,00	3.251.561,99	57.814,18	3.309.376,17	39,60	67,57
02	002			Desporto e Tempos Livres															
02	002	2006/51		Construção de campo de futebol em Baguim do Monte	03 07010406	E				01/2006	12/2009	10.000,00	250.000,00	260.000,00	0,00	0,00	0,00	0,00	0,00
02	002	2006/52		Beneficiação do circuito de manutenção da Quinta das Freiras, Rio Tinto	03 07030305	E				01/2006	12/2008	75.000,00	0,00	75.000,00	0,00	22.522,50	22.522,50	30,03	30,03
02	002	2008/12		Aquisição de terrenos	03 070101	O				01/2008	12/2008	10.000,00	0,00	10.000,00	0,00	0,00	0,00	0,00	0,00
02	002	2008/13		Construção de polidesportivos	03 07010406	E				01/2008	12/2008	25.000,00	0,00	25.000,00	0,00	0,00	0,00	0,00	0,00
02	002	2008/14		Constr. e benef. recintos desportivos	03 07010406	E				01/2008	12/2009	90.000,00	140.500,00	230.500,00	0,00	6.387,59	6.387,59	7,10	2,77
02	002	2008/15		Reparações e conservações	03 07010302	E				01/2008	12/2008	30.000,00	0,00	30.000,00	0,00	21.888,00	21.888,00	72,96	72,96
02	002	2008/16		Construção de campo sintético em Foz do Sousa	03 07010406	E				01/2008	12/2009	100.000,00	250.000,00	350.000,00	0,00	0,00	0,00	0,00	0,00
02	002	2008/17		Construção de campo sintético no Complexo desportivo de Valbom	03 07010406	E				01/2008	12/2009	0,00	350.000,00	350.000,00	0,00	0,00	0,00	0,00	0,00
02	002	2008/18		Centro Náutico de Remo e Canoagem de Melres	03 07010406	E				01/2008	12/2009	0,00	1.000.000,00	1.000.000,00	0,00	0,00	0,00	0,00	0,00
Totais do Programa 002:												340.000,00	1.990.500,00	2.330.500,00	0,00	50.798,09	50.798,09	14,94	2,18
Totais do Objectivo 02:												486.000,00	3.490.500,00	3.976.500,00	3.251.561,99	108.612,27	3.360.174,26	22,35	46,49



Execução Anual do Plano Plurianual de Investimentos

Município de Gondomar

(designação da autarquia local)

Ano: 2008

(unidade: €)

Obj.	Prog.	Projecto		Designação	Código Classificação Orçamental	Forma de Realiz.	Fonte Financiamento (%)			Datas (Mês/Ano)		Montante Previsto			Montante executado			Nível Execução Anual (%)	Nível Execução Global (%)
		Ano / N°	Ação				AC	AA	FC	Início	Fim	Ano	Anos seguintes	Total	Anos Anteriores	Ano	Total		
03				ACCÃO SOCIAL															
03	001			Serviços Sociais															
03	001	2008/19		Construção do Centro de Acolhimento de Crianças e Jovens de Gondomar	03 07010307	E				01/2008	12/2009	150.000,00	1.300.000,00	1.450.000,00	0,00	0,00	0,00	0,00	0,00
03	001	2008/20		Constr., benef.e reparação parques infantis	03 07010405	E				01/2008	12/2008	30.000,00	0,00	30.000,00	0,00	0,00	0,00	0,00	0,00
03	001	2008/21		Aquisição de terrenos	03 070101	O				01/2008	12/2008	10.000,00	0,00	10.000,00	0,00	0,00	0,00	0,00	0,00
Totais do Programa 001:												190.000,00	1.300.000,00	1.490.000,00	0,00	0,00	0,00	0,00	0,00
Totais do Objectivo 03:												190.000,00	1.300.000,00	1.490.000,00	0,00	0,00	0,00	0,00	0,00

Execução Anual do Plano Plurianual de Investimentos

Município de Gondomar

Ano: 2008

(designação da autarquia local)

(unidade: €)

Obj.	Prog.	Projecto		Designação	Código Classificação Orçamental	Forma de Realiz.	Fonte Financiamento (%)			Datas (Mês/Ano)		Montante Previsto			Montante executado			Nível Execução Anual (%)	Nível Execução Global (%)
		Ano / N°	Ação				AC	AA	FC	Início	Fim	Ano	Anos seguintes	Total	Anos Anteriores	Ano	Total		
04				HABITAÇÃO															
04	01			Habitação															
04	01	2001/33		Habitação Social - DL 226/87															
04	01	2001/33	1	Aquisição de Habitação Social - DI 226/87	04 07010202	O	40	60		01/2001	12/2008	15.400.000,00	0,00	15.400.000,00	0,00	15.396.878,80	15.396.878,80	99,98	99,98
04	01	2007/45		Reparação e beneficiação dos parques infantis dos C. Habitacionais															
04	01	2007/45	1	Parque Infantil da Fontela	04 07030305	E				01/2007	12/2008	2.500,00	0,00	2.500,00	0,00	0,00	0,00	0,00	0,00
04	01	2007/45	2	Parque Infantil das Areias	04 07030305	E				01/2007	12/2008	5.250,00	0,00	5.250,00	0,00	3.635,10	3.635,10	69,24	69,24
04	01	2007/45	3	Parque Infantil de Santa Barbara	04 07030305	E				01/2007	12/2008	1.400,00	0,00	1.400,00	0,00	0,00	0,00	0,00	0,00
04	01	2007/45	4	Parque Infantill de Carreiros	04 07030305	E				01/2007	12/2008	5.900,00	0,00	5.900,00	0,00	0,00	0,00	0,00	0,00
04	01	2007/45	5	Parque Infantil do Crasto I	04 07030305	E				01/2007	12/2008	4.000,00	0,00	4.000,00	0,00	0,00	0,00	0,00	0,00
04	01	2007/45	6	Parque Infantil do Monte	04 07030305	E				01/2007	12/2008	4.950,00	0,00	4.950,00	0,00	0,00	0,00	0,00	0,00
04	01	2007/45	7	Parque Infantil da Lomba	04 07030305	E				01/2007	12/2008	4.000,00	0,00	4.000,00	0,00	0,00	0,00	0,00	0,00
04	01	2007/45	8	Parque Infantil de Medas	04 07030305	E				01/2007	12/2008	5.700,00	0,00	5.700,00	0,00	5.507,25	5.507,25	96,62	96,62
04	01	2007/51		Reabilitação de fachadas e coberturas no Conj.Hab.Tardariz, S. Pedro da Ciova	04 07010203	E				01/2007	12/2008	60.000,00	0,00	60.000,00	0,00	45.059,14	45.059,14	75,10	75,10
04	01	2007/91		Programa PRO-HABITA -DL 135/2004															
04	01	2007/91	1	Aquisição de habitação	04 07010202	O	40	60		01/2007	12/2010	0,00	4.300.000,00	4.300.000,00	0,00	0,00	0,00	0,00	0,00
04	01	2007/91	2	Reabilitação das fachadas e coberturas do C.Habitacional da Ponte, Rio Tinto	04 07010203	E	40	60		01/2007	12/2008	810.000,00	0,00	810.000,00	0,00	0,00	0,00	0,00	0,00
04	01	2007/91	3	Reabilitação de fachadas e coberturas no Conj.Hab.Gandra, S. Pedro da Cova	04 07010203	E	40	60		01/2007	12/2009	0,00	650.000,00	650.000,00	0,00	0,00	0,00	0,00	0,00
04	01	2007/91	4	Reabilitação de fachadas e coberturas no Conj.Hab.Giesta, Valbom	04 07010203	E	40	60		01/2007	12/2009	400.000,00	1.025.000,00	1.425.000,00	0,00	0,00	0,00	0,00	0,00
04	01	2007/91	5	Reabilitação de fachadas e coberturas no Conj.Hab.Varzea, Fânzeres	04 07010203	E	40	60		01/2007	12/2009	0,00	53.000,00	53.000,00	0,00	0,00	0,00	0,00	0,00
04	01	2008/22		Reparação e benef.Parque Habitacional	04 07010203	E				01/2008	12/2008	115.000,00	0,00	115.000,00	0,00	24.827,26	24.827,26	21,59	21,59
04	01	2008/23		Reparação e beneficiação de polidesportivos dos C.Habitacionais	04 07010406	O				01/2008	12/2008	50.000,00	0,00	50.000,00	0,00	12.315,45	12.315,45	24,63	24,63
04	01	2008/24		Reabilitação de fachadas e coberturas no Conj.Hab.Covêlo	04 07010203	E				01/2008	12/2009	70.000,00	50.000,00	120.000,00	0,00	0,00	0,00	0,00	0,00
04	01	2008/25		Reabilitação de fachadas e coberturas no Conj.Hab.Aeias, Rio Tinto	04 07010203	E				01/2008	12/2008	65.000,00	0,00	65.000,00	0,00	0,00	0,00	0,00	0,00
04	01	2008/26		Reabilitação de fachadas e coberturas no Conj.Hab.F do Sousa	04 07010203	E				01/2008	12/2008	87.400,00	0,00	87.400,00	0,00	0,00	0,00	0,00	0,00
04	01	2008/27		Reabilitação de fachadas e coberturas no Conj.Hab.Bairro Mineiro, S. Pedro da Cova	04 07010203	E				01/2008	12/2008	90.000,00	0,00	90.000,00	0,00	84.916,15	84.916,15	94,35	94,35
04	01	2008/28		Arranjo Urbanístico no Bairro Mineiro, S. Pedro da Co	04 07030305	E				01/2008	12/2009	36.000,00	160.000,00	196.000,00	0,00	0,00	0,00	0,00	0,00
Totais do Programa 01:												17.217.100,00	6.238.000,00	23.455.100,00	0,00	15.573.139,15	15.573.139,15	90,45	66,40
Totais do Objectivo 04:												17.217.100,00	6.238.000,00	23.455.100,00	0,00	15.573.139,15	15.573.139,15	90,45	66,40

# Execução Anual do Plano Plurianual de Investimentos

## Município de Gondomar

Ano: 2008

(designação da autarquia local)

(unidade: €)

Obj.	Prog.	Projecto		Designação	Código Classificação Orçamental	Forma de Realiz.	Fonte Financiamento (%)			Datas (Mês/Ano)		Montante Previsto			Montante executado			Nível Execução Anual (%)	Nível Execução Global (%)
		Ano / N°	Ação				AC	AA	FC	Início	Fim	Ano	Anos seguintes	Total	Anos Anteriores	Ano	Total		
05				URBANISMO															
05	001			Programa URBAN II															
05	001	2002/36		Programa URBAN II															
05	001	2002/36	1	Equipamento de informática	04 070107	O	30	70		01/2003	12/2008	27.560,00	0,00	27.560,00	0,00	25.263,08	25.263,08	91,67	91,67
05	001	2002/36	3	Requalificação e Criação Espaços Públic.Urbanos	04 07030305	E	30	70		01/2002	12/2008	14.650,00	0,00	14.650,00	1.340.739,00	14.603,46	1.355.342,46	99,68	100,00
05	001	2002/36	6	Aquisição de equipamento administrativo	04 070109	O	30	70		01/2003	12/2008	13.000,00	0,00	13.000,00	0,00	7.629,78	7.629,78	58,69	58,69
05	001	2004/13		Repar.e benef.Conj.Hab.de Carreiros, Rio Tinto - URBAN 2	04 07010203	E	30	70		01/2004	12/2008	5.000,00	0,00	5.000,00	24.843,00	0,00	24.843,00	0,00	83,25
05	001	2007/47		Jardim de Infância da Triana - URBAN	03 07010305	E	38	63		01/2007	12/2008	330.000,00	0,00	330.000,00	0,00	326.710,31	326.710,31	99,00	99,00
05	001	2007/48		Remodelação do Mercado da Areosa - URBAN	04 07010307	E	38	63		01/2007	12/2009	815.000,00	100.000,00	915.000,00	0,00	805.612,68	805.612,68	98,85	88,05
05	001	2007/49		Aquisição de viaturas - URBAN	04 07011002	O	30	70		01/2007	12/2008	18.000,00	0,00	18.000,00	0,00	0,00	0,00	0,00	0,00
Totais do Programa 001:												1.223.210,00	100.000,00	1.323.210,00	1.365.582,00	1.179.819,31	2.545.401,31	96,45	94,67
05	002			Urbanização															
05	002	2005/68		Arranjo urbanístico do Parque das Merendas, Covêlo	04 07030305	E				01/2005	12/2008	14.000,00	0,00	14.000,00	0,00	13.598,03	13.598,03	97,13	97,13
05	002	2006/89		Construção de Espaço Verde Radical, S. Cosme	04 07030305	E				06/2006	12/2008	15.500,00	0,00	15.500,00	0,00	0,00	0,00	0,00	0,00
05	002	2008/29		Arranjo Urbanístico do Largo das Areias, Rio Tinto	04 07030305	E				01/2008	12/2009	20.000,00	80.000,00	100.000,00	0,00	0,00	0,00	0,00	0,00
05	002	2008/30		Aquisição de Terrenos	04 070301	O				01/2008	12/2008	10.000,00	0,00	10.000,00	0,00	0,00	0,00	0,00	0,00
05	002	2008/31		Beneficiação e const. de arranjos urbanísticos - revisãode preços	04 07030305	E				01/2008	12/2008	5.000,00	0,00	5.000,00	0,00	2.019,94	2.019,94	40,40	40,40
05	002	2008/32		Conservação e beneficiação de fontes luminosas e outras	04 07030305	E				01/2008	12/2008	50.000,00	0,00	50.000,00	0,00	0,00	0,00	0,00	0,00
05	002	2008/33		Instalação de iluminação pública	04 07030304	E				01/2008	12/2008	70.000,00	0,00	70.000,00	0,00	5.216,40	5.216,40	7,45	7,45
05	002	2008/34		Arranjo Urbanístico junto do monumento ao Bombeiro	04 07030305	E				01/2008	12/2009	50.000,00	0,00	50.000,00	0,00	0,00	0,00	0,00	0,00
05	002	2008/142		Cosme Construção de Parque Urbano															
05	002	2008/142	1	Aquisição de Terrenos	04 070301	O				01/2008	12/2009	0,00	500.000,00	500.000,00	0,00	0,00	0,00	0,00	0,00
05	002	2008/142	2	Construção de Parque Urbano	04 07030305	E				01/2008	12/2009	0,00	500.000,00	500.000,00	0,00	0,00	0,00	0,00	0,00
Totais do Programa 002:												234.500,00	1.080.000,00	1.314.500,00	0,00	20.834,37	20.834,37	8,88	1,58
05	004			Programa POLIS															
05	004	2002/37		Programa POLIS															
05	004	2002/37	1	Ordenamento da Orla Fluvial	05 07030313	E	90	10		01/2002	12/2009	5.321.700,00	2.750.000,00	8.071.700,00	391.431,00	2.756.187,88	3.147.618,88	51,79	37,19
05	004	2002/37	2	Parque de estacionamento e acessos	05 07030313	E	90	10		01/2002	12/2008	681.500,00	0,00	681.500,00	0,00	0,00	0,00	0,00	0,00
05	004	2002/37	4	Construção do Centro de Desportos Náuticos	05 07030313	O	90	10		01/2002	12/2008	20.940,00	0,00	20.940,00	1.332.269,00	17.595,62	1.349.864,62	84,03	99,75
05	004	2002/37	6	Terrenos	05 070301	O	90	10		01/2002	12/2008	1.696.300,00	0,00	1.696.300,00	845.726,00	737.058,45	1.582.784,45	43,45	62,26
Totais do Programa 004:												7.720.440,00	2.750.000,00	10.470.440,00	2.569.426,00	3.510.841,95	6.080.267,95	45,47	46,63
Totais do Objectivo 05:												9.178.150,00	3.930.000,00	13.108.150,00	3.935.008,00	4.711.495,63	8.646.503,63	51,33	50,73

Execução Anual do Plano Plurianual de Investimentos

Município de Gondomar

(designação da autarquia local)

Ano: 2008

(unidade: €)

Obj.	Prog.	Projecto		Designação	Código Classificação Orçamental	Forma de Realiz.	Fonte Financiamento (%)			Datas (Mês/Ano)		Montante Previsto			Montante executado			Nível Execução Anual (%)	Nível Execução Global (%)
		Ano / N.º	Ação				AC	AA	FC	Início	Fim	Ano	Anos seguintes	Total	Anos Anteriores	Ano	Total		
06				SANEAMENTO E SALUBRIDADE															
06	001			Rede de Esgotos															
06	001	2001/51		Construção Central Tratamento de Esgotos de Valbora	04 07010403	E				01/2001	12/2008	50.000,00	0,00	50.000,00	1.138.163,00	0,00	1.138.163,00	0,00	95,79
06	001	2004/116		Conce. e exec. para reabilitação da Etar de Gramido	04 07010403	E	50	50		09/2004	12/2008	1.160.000,00	0,00	1.160.000,00	0,00	883.549,07	883.549,07	76,17	76,17
06	001	2008/35		Drenagem águas pluviais e construção de passeios	04 07030302	E				01/2008	12/2008	100.000,00	0,00	100.000,00	0,00	51.313,50	51.313,50	51,31	51,31
Totais do Programa 001:												1.310.000,00	0,00	1.310.000,00	1.138.163,00	934.862,57	2.073.025,57	71,36	84,68
06	003			Cemitérios															
06	003	2003/54		Construção da Capela Mortuária de Fânzeres - 2ª fase	04 07010412	E				01/2003	12/2008	10.000,00	0,00	10.000,00	517.059,00	0,00	517.059,00	0,00	98,10
06	003	2004/8		Construção da Capela Mortuária do Novo cemitério de Rio Tinto	04 07010412	E				01/2004	12/2009	125.000,00	137.000,00	262.000,00	0,00	0,00	0,00	0,00	0,00
06	003	2005/73		Constr. novo cemitério de Rio Tinto - 2ª. fase	04 07030312	E				01/2005	12/2008	133.600,00	0,00	133.600,00	0,00	129.367,20	129.367,20	96,83	96,83
06	003	2005/74		Construção da Capela mortuária da Lomba	04 07010412	E				01/2005	12/2008	123.650,00	0,00	123.650,00	0,00	123.643,97	123.643,97	100,00	100,00
06	003	2007/86		Construção da Casa Mortuária, Covêlo	04 07010412	E				01/2007	12/2009	25.000,00	0,00	25.000,00	0,00	0,00	0,00	0,00	0,00
06	003	2008/36		Alargamento do cemitério de Compostela, Foz do Sou	04 07030312	E				01/2008	12/2009	0,00	50.000,00	50.000,00	0,00	0,00	0,00	0,00	0,00
06	003	2008/37		Alargamento do cemitério de Medas	04 07030312	E				01/2008	12/2008	5.000,00	0,00	5.000,00	0,00	0,00	0,00	0,00	0,00
06	003	2008/38		Reparação e conservação de cemitérios	04 07030312	E				01/2008	12/2008	1.000,00	0,00	1.000,00	0,00	0,00	0,00	0,00	0,00
06	003	2008/39		Aquisição de terrenos	04 070301	O				01/2008	12/2008	10.000,00	0,00	10.000,00	0,00	0,00	0,00	0,00	0,00
06	003	2008/40		Beneficiação e const. de cemitérios - revisões de preço	04 07030312	E				01/2008	12/2008	6.100,00	0,00	6.100,00	0,00	2.162,95	2.162,95	35,46	35,46
06	003	2008/60		Reparação e conservação de capelas mortuárias	04 07010412	E				01/2008	12/2008	15.000,00	0,00	15.000,00	0,00	0,00	0,00	0,00	0,00
06	003	2008/61		Construção do novo cemitério da Lomba	04 07030312	E				01/2008	12/2009	0,00	100.000,00	100.000,00	0,00	0,00	0,00	0,00	0,00
Totais do Programa 003:												454.350,00	287.000,00	741.350,00	517.059,00	255.174,12	772.233,12	56,16	61,37
Totais do Objectivo 06:												1.764.350,00	287.000,00	2.051.350,00	1.655.222,00	1.190.036,69	2.845.258,69	67,45	76,76

Execução Anual do Plano Plurianual de Investimentos

Município de Gondomar

(designação da autarquia local)

Ano: 2008

(unidade: €)

Obj.	Prog.	Projecto		Designação	Código Classificação Orçamental	Forma de Realiz.	Fonte Financiamento (%)			Datas (Mês/Ano)		Montante Previsto			Montante executado			Nível Execução Anual (%)	Nível Execução Global (%)
		Ano / N°	Ação				AC	AA	FC	Início	Fim	Ano	Anos seguintes	Total	Anos Anteriores	Ano	Total		
08				DESENVOLVIMENTO ECONÓMICO															
08	001			Pos - Conhecimento - Programa Operacional da Soci															
08	001	2006/5032		Metropolis Digital															
08	001	2006/5032	5	Equipamento informático	07 070107	O	46	54	01/2006	12/2008		142.499,00	0,00	142.499,00	0,00	120.109,30	120.109,30	84,29	84,29
08	001	2006/5032	6	Equipamento administrativo	07 070109	O	46	54	01/2006	12/2008		2.000,00	0,00	2.000,00	0,00	0,00	0,00	0,00	0,00
08	001	2006/5032	7	Software informático	07 070108	O	46	54	01/2006	12/2008		361.700,00	0,00	361.700,00	0,00	361.620,43	361.620,43	99,98	99,98
				Totais do Programa 001:								506.199,00	0,00	506.199,00	0,00	481.729,73	481.729,73	95,17	95,17
08	002			Turismo															
08	002	2008/41		Beneficiação e reabilitação de zona de lazer, na Lomt04	07030305	E				01/2008	12/2008	75.000,00	0,00	75.000,00	0,00	0,00	0,00	0,00	0,00
				Totais do Programa 002:								75.000,00	0,00	75.000,00	0,00	0,00	0,00	0,00	0,00
08	003			Parques Industriais e de Exposições															
08	003	2001/59		Concepção/construção do Pavilhão Multiusos Gondor04	07010302	E	35	65	01/2001	12/2008		150.000,00	0,00	150.000,00	14.980.920,00	145.302,30	15.126.222,30	96,87	99,97
08	003	2005/27		Aquisição de terrenos	07 070101	O	30	70	01/2005	12/2008		325.000,00	0,00	325.000,00	0,00	0,00	0,00	0,00	0,00
08	003	2007/92		Pavilhão Multiusos															
08	003	2007/92	1	Aquisição de equipamento e mobiliário	03 070109	O				06/2007	12/2008	260.000,00	0,00	260.000,00	50.381,00	248.611,62	298.992,62	95,62	96,33
08	003	2007/92	2	Equipamento Informático	03 070107	O				06/2007	12/2008	22.500,00	0,00	22.500,00	0,00	1.694,00	1.694,00	7,53	7,53
08	003	2007/92	3	Software informático	03 070108	O				06/2007	12/2008	10.000,00	0,00	10.000,00	0,00	6.830,45	6.830,45	68,30	68,30
08	003	2008/42		Parque Tecnológico e de Negócios de Ourivesaria de Gondomar															
08	003	2008/42	1	Aquisição de terrenos	04 070101	O				01/2008	12/2009	0,00	2.500.000,00	2.500.000,00	0,00	0,00	0,00	0,00	0,00
08	003	2008/42	2	Criação de infraestruturas	04 07010401	E	40	60	01/2008	12/2010		10.000,00	15.000.000,00	15.010.000,00	0,00	0,00	0,00	0,00	0,00
08	003	2008/42	3	Construção do Parque	04 07010401	E	40	60	01/2008	12/2010		0,00	15.000.000,00	15.000.000,00	0,00	0,00	0,00	0,00	0,00
				Totais do Programa 003:								777.500,00	32.500.000,00	33.277.500,00	15.031.301,00	402.438,37	15.433.739,37	51,76	31,95
				Totais do Objectivo 08:								1.358.699,00	32.500.000,00	33.858.699,00	15.031.301,00	884.168,10	15.915.469,10	65,07	32,55

Execução Anual do Plano Plurianual de Investimentos

Município de Gondomar

(designação da autarquia local)

Ano: 2008

(unidade: €)

Obj.	Prog	Projecto		Designação	Código Classificação Orçamental	Forma de Realiz.	Fonte Financiamento (%)			Datas (Mês/Ano)		Montante Previsto			Montante executado			Nível Execução	Nível Execução Global	
		Ano / N.º	Ação				AC	AA	FC	Início	Fim	Ano	Anos seguintes	Total	Anos Anteriores	Ano	Total	Anual (%)	(%)	
09				COMUNICAÇÕES E TRANSPORTES																
09	001			Rede Viária e de Sinalização																
09	001	2004/64		Beneficiação da Rua Dr. Correia da Silva, Rio Tinto	04	07030301	E			01/2004	12/2008	110.300,00	0,00	110.300,00	0,00	109.555,32	109.555,32	99,32	99,32	
09	001	2005/60		Benef. Rua Rio Ferreira, 2º Fase, S. Pedro Cova	04	07030301	E			01/2005	12/2008	9.000,00	0,00	9.000,00	378.600,00	0,00	378.600,00	0,00	97,68	
09	001	2005/77		Beneficiação da Rua Central de Gens, Foz do Sousa	04	07030301	E			01/2005	12/2008	8.000,00	0,00	8.000,00	130.725,00	0,00	130.725,00	0,00	94,23	
09	001	2005/78		Const. variante à Rua Dr. Joaquim M. Costa, Valbom	04	07030301	E			01/2005	12/2009	0,00	1.000.000,00	1.000.000,00	0,00	0,00	0,00	0,00	0,00	
09	001	2005/80		Beneficiação da Rua do Pinheiro, Jovim	04	07030301	E			01/2005	12/2008	10.000,00	0,00	10.000,00	373.940,00	0,00	373.940,00	0,00	97,40	
09	001	2005/95		Beneficiação da ligação da Ponte de Sousa a Jancido	04	07030301	E			01/2005	12/2008	14.000,00	0,00	14.000,00	593.442,00	9.735,80	603.177,80	69,54	99,30	
09	001	2005/96		Beneficiação da Rua Central de Ermentão, 1ª fase - S04 Cosme	07030301	E				01/2005	12/2008	130.900,00	0,00	130.900,00	0,00	130.878,31	130.878,31	99,98	99,98	
09	001	2005/103		Beneficiação da Rua Padre Joaquim das Neves, Baguim do Monte	04	07030301	E			01/2005	12/2008	49.500,00	0,00	49.500,00	671.986,00	49.258,32	721.244,32	99,51	99,97	
09	001	2005/108		Beneficiação da Rua das Areias, 2ª fase - Rio Tinto	04	07030301	E			01/2005	12/2008	135.000,00	0,00	135.000,00	0,00	129.669,75	129.669,75	96,05	96,05	
09	001	2005/110		Construção da Via do Nordeste, 1ª Fase	04	07030301	E			01/2005	12/2010	0,00	1.500.000,00	1.500.000,00	0,00	0,00	0,00	0,00	0,00	
09	001	2005/137		Ligação da Trav. dos Aleixos ao cemitério da Triana, f04 Tinto - URBAN 2	07030301	E		30	70	06/2005	12/2008	3.000,00	0,00	3.000,00	129.203,00	0,00	129.203,00	0,00	97,73	
09	001	2005/155		Prolong. da Alameda Azevedo à Rua Dr. Joaq Manue Costa, Valbom																
09	001	2005/155 2		Construção de arruamento	04	07030301	E			01/2005	12/2009	0,00	10.000.000,00	10.000.000,00	0,00	0,00	0,00	0,00	0,00	
09	001	2005/155 3		Aquisição de terrenos	04	070101	O			01/2005	12/2009	0,00	2.000.000,00	2.000.000,00	0,00	0,00	0,00	0,00	0,00	
09	001	2006/47		Beneficiação da Rua da Portelinha, Fânzeres	04	07030301	E			01/2006	12/2008	2.000,00	0,00	2.000,00	125.824,00	0,00	125.824,00	0,00	98,44	
09	001	2006/53		Construção de rotunda no cruzamento da E.N. 209 com Rua dos Carregais, S. Cosme	07030301	E				01/2006	12/2008	25.700,00	0,00	25.700,00	0,00	25.657,80	25.657,80	99,84	99,84	
09	001	2006/67		Construção de muros na Av. da Conduta																
09	001	2006/67 1		Entre a Rua do Taralhão e o Rio Torto, S. Cosme	04	07030301	E			01/2006	12/2008	1.500,00	0,00	1.500,00	130.350,00	0,00	130.350,00	0,00	98,86	
09	001	2006/68		Construção de passeios na Avenida da Conduta																
09	001	2006/68 1		Entre a rotunda da Z. I. Cabanas e a Rua Infante D. Henrique, Fânzeres	04	07030301	E			01/2006	12/2008	1.000,00	0,00	1.000,00	41.949,00	0,00	41.949,00	0,00	97,67	
09	001	2006/68 2		Entre a rotunda do Mercado de RioTinto e a rotunda do Castanheira, Rio Tinto	04	07030301	E			01/2006	12/2008	1.500,00	0,00	1.500,00	103.848,00	0,00	103.848,00	0,00	98,58	
09	001	2006/77		Beneficiação da Rua do Seixo, Fânzeres	04	07030301	E			01/2006	12/2008	2.500,00	0,00	2.500,00	124.257,00	0,00	124.257,00	0,00	98,03	
09	001	2006/78		Beneficiação da Rua Alto de Barreiros, Fânzeres	04	07030301	E			01/2006	12/2008	535.000,00	0,00	535.000,00	0,00	497.259,64	497.259,64	92,95	92,95	
09	001	2006/80		Ligação de Jancido a Leverinho, Covêlo	04	07030301	E			01/2006	12/2010	5.000,00	750.000,00	755.000,00	0,00	0,00	0,00	0,00	0,00	
09	001	2006/81		Beneficiação da Rua Central de Ermentão, 2ª fase - S04 Cosme	07030301	E				01/2006	12/2008	2.500,00	0,00	2.500,00	0,00	0,00	0,00	0,00	0,00	
09	001	2006/85		Construção da Nova Ponte da Foz do Sousa e Resposta aos acessos	04	07030301	E		40	60	06/2006	01/2008	197.850,00	0,00	197.850,00	499.313,00	197.843,09	697.156,09	100,00	100,00
09	001	2006/86		Beneficiação da Rua Américo Jazelino Dias da Costa, Fânzeres	04	07030301	E			06/2006	12/2008	1.000,00	0,00	1.000,00	89.490,00	0,00	89.490,00	0,00	98,89	
09	001	2006/87		Beneficiação da Travessa Américo Jazelino Dias da Costa, Fânzeres	04	07030301	E			06/2006	12/2008	500,00	0,00	500,00	33.285,00	0,00	33.285,00	0,00	98,52	
09	001	2006/88		Beneficiação da Rua da Estação, Rio Tinto	04	07030301	E			06/2006	12/2008	16.500,00	0,00	16.500,00	112.372,00	16.446,68	128.818,68	99,68	99,96	
09	001	2007/52		Beneficiação da Rua Nuno Alvares, Valbom	04	07030301	E			01/2007	12/2008	2.000,00	0,00	2.000,00	0,00	0,00	0,00	0,00	0,00	
09	001	2007/67		Beneficiação da Av. Dr. Francisco Sá Carneiro, Jovim	04	07030301	E			01/2007	12/2008	124.000,00	0,00	124.000,00	0,00	0,00	0,00	0,00	0,00	
09	001	2007/68		Beneficiação da Trav. Nova da Bulha, Jovim	04	07030301	E			01/2007	12/2008	3.200,00	0,00	3.200,00	112.619,00	0,00	112.619,00	0,00	97,24	
09	001	2007/69		Beneficiação da Rua Poeta Adriano Correia de Oliveira, Baguim do Monte	04	07030301	E			01/2007	12/2008	50.000,00	0,00	50.000,00	0,00	0,00	0,00	0,00	0,00	

Execução Anual do Plano Plurianual de Investimentos

Município de Gondomar

Ano: 2008

(designação da autarquia local)

(unidade: €)

Obj	Prog	Projecto		Designação	Código Classificação Orçamental	Forma de Realiz.	Fonte Financiamento (%)			Datas (Mês/Ano)		Montante Previsto			Montante executado			Nível Execução Anual (%)	Nível Execução Global (%)
		Ano / N°	Ação				AC	AA	FC	Início	Fim	Ano	Anos seguintes	Total	Anos Anteriores	Ano	Total		
09				COMUNICAÇÕES E TRANSPORTES															
09	001			Rede Viária e de Sinalização															
09	001	2007/70		Beneficiação da Rua do Crucifixo, Covêlo	04	07030301	E			01/2007	12/2008	130.200,00	0,00	130.200,00	0,00	104.433,00	104.433,00	80,21	80,21
09	001	2007/71		Beneficiação da Rua de Barreiros, Fânzeres	04	07030301	E			01/2007	12/2008	127.500,00	0,00	127.500,00	0,00	105.840,87	105.840,87	83,01	83,01
09	001	2007/72		Beneficiação da Rua de S. Jorge, Foz do Sousa	04	07030301	E			01/2007	12/2008	1.000,00	0,00	1.000,00	0,00	0,00	0,00	0,00	0,00
09	001	2007/73		Construção da Rua da Fonte de S. Jorge, Foz do Sou	04	07030301	E			01/2007	12/2008	10.000,00	0,00	10.000,00	0,00	0,00	0,00	0,00	0,00
09	001	2007/74		Beneficiação da Rua da Vessada, Jovim	04	07030301	E			01/2007	12/2009	1.000,00	50.000,00	51.000,00	0,00	0,00	0,00	0,00	0,00
09	001	2007/75		Beneficiação da ligação de Labercos à Lomba	04	07030301	E			01/2007	12/2008	131.500,00	0,00	131.500,00	0,00	95.466,00	95.466,00	72,60	72,60
09	001	2007/76		Alargamento do arruamento entre o Conjunto Habitacional e a Igreja das Medas	04	07030301	E			01/2007	12/2009	52.500,00	200.000,00	252.500,00	0,00	52.368,75	52.368,75	99,75	20,74
09	001	2007/77		Beneficiação da EM 615, Medas	04	07030301	E			01/2007	12/2009	51.000,00	400.000,00	451.000,00	0,00	0,00	0,00	0,00	0,00
09	001	2007/78		Beneficiação da Rua da Campainha, Rio Tinto	04	07030301	E			01/2007	12/2008	130.000,00	0,00	130.000,00	0,00	129.958,50	129.958,50	99,97	99,97
09	001	2007/79		Ligação da Trav. da Ribeira (Ramalho) à Rua das Congostas, S. Pedro da Cova	04	07030301	E			01/2007	12/2008	75.000,00	0,00	75.000,00	0,00	0,00	0,00	0,00	0,00
09	001	2007/80		Beneficiação da Rua do Pedrogo, S. Pedro da Cova	04	07030301	E			01/2007	12/2008	6.000,00	0,00	6.000,00	0,00	4.252,50	4.252,50	70,88	70,88
09	001	2007/84		Construção da ligação das piscinas à Rua Cosme Ferreira de Castro, S. Cosme	04	07030301	E			01/2007	12/2008	75.000,00	0,00	75.000,00	0,00	0,00	0,00	0,00	0,00
09	001	2007/85		Beneficiação da Rua dos Barreiros S. Cosme	04	07030301	E			01/2007	12/2008	116.000,00	0,00	116.000,00	0,00	0,00	0,00	0,00	0,00
09	001	2007/89		Construção de rotunda no Largo da venda Nova, Rio Tinto	04	07030301	E			01/2007	12/2008	73.500,00	0,00	73.500,00	0,00	72.996,00	72.996,00	99,31	99,31
09	001	2007/90		Beneficiação da Rua de Stª Helena, Foz do Sousa	04	07030301	E			01/2007	12/2008	130.750,00	0,00	130.750,00	0,00	126.682,50	126.682,50	96,89	96,89
09	001	2007/93		Beneficiação da Trav. Centro Republicano Pádua Correia, Valbom	04	07030301	E			06/2007	12/2008	1.000,00	0,00	1.000,00	0,00	0,00	0,00	0,00	0,00
09	001	2007/96		Beneficiação da Rua Agostinho Alves de Sousa, Baguim do Monte	04	07030301	E			06/2007	12/2008	50.050,00	0,00	50.050,00	0,00	49.570,50	49.570,50	99,04	99,04
09	001	2007/101		Beneficiação da Rua Nª Srª do Rosário, S. Cosme	04	07030301	E			06/2007	12/2008	70.000,00	0,00	70.000,00	0,00	0,00	0,00	0,00	0,00
09	001	2007/102		Beneficiação da Rua do Regatinho, S. Cosme	04	07030301	E			06/2007	12/2008	1.000,00	0,00	1.000,00	0,00	0,00	0,00	0,00	0,00
09	001	2007/106		Beneficiação da Estrada D. Miguel	04	07030301	E	45	55	06/2007	12/2008	1.491.850,00	0,00	1.491.850,00	0,00	1.490.953,84	1.490.953,84	99,94	99,94
09	001	2007/107		Beneficiação da Rua Monte Crasto, S. Cosme	04	07030301	E			06/2007	12/2008	25.500,00	0,00	25.500,00	0,00	25.462,50	25.462,50	99,85	99,85
09	001	2007/108		Beneficiação da Rua José do Paço, S. Cosme	04	07030301	E			06/2007	12/2008	25.100,00	0,00	25.100,00	0,00	25.095,00	25.095,00	99,98	99,98
09	001	2008/62		Conservação e reparação de vias municipais - Outras reparações e conservações	04	07030301	A			01/2008	12/2008	240.000,00	0,00	240.000,00	0,00	191.005,25	191.005,25	79,59	79,59
09	001	2008/63		Construção e reparação de muros	04	07030301	A			01/2008	12/2008	30.000,00	0,00	30.000,00	0,00	2.722,54	2.722,54	9,08	9,08
09	001	2008/64		Aquisição de terrenos para reservatórios e outros	04	070101	O			01/2008	12/2008	60.000,00	0,00	60.000,00	0,00	53.343,86	53.343,86	88,91	88,91
09	001	2008/65		Sinalização e trânsito	05	07030309	O			01/2008	12/2008	120.000,00	0,00	120.000,00	0,00	53.044,60	53.044,60	44,20	44,20
09	001	2008/66		Aquisição de terrenos para arruamentos	04	070301	O			01/2008	12/2008	230.000,00	0,00	230.000,00	0,00	145.411,97	145.411,97	63,22	63,22
09	001	2008/67		Pavimentações e beneficiações diversas - Revisões e preços	04	07030301	E			01/2008	12/2008	110.000,00	0,00	110.000,00	0,00	94.817,94	94.817,94	86,20	86,20
09	001	2008/68		Beneficiação da Rua das Tulipas, Baguim do Monte	04	07030301	E			01/2008	12/2009	150.000,00	350.000,00	500.000,00	0,00	0,00	0,00	0,00	0,00
09	001	2008/69		Beneficiação da Rua das Mimosas, Baguim do Monte	04	07030301	E			01/2008	12/2008	27.000,00	0,00	27.000,00	0,00	26.040,00	26.040,00	96,44	96,44
09	001	2008/70		Beneficiação da Rua Entre Cancelas, Baguim do Mon	04	07030301	E			01/2008	12/2008	30.000,00	0,00	30.000,00	0,00	25.746,00	25.746,00	85,82	85,82
09	001	2008/71		Beneficiação da Rua da Belinha, Baguim do Monte	04	07030301	E			01/2008	12/2008	1.000,00	0,00	1.000,00	0,00	0,00	0,00	0,00	0,00
09	001	2008/72		Beneficiação da Rua da Felgueira, Baguim do Monte	04	07030301	E			01/2008	12/2008	1.000,00	0,00	1.000,00	0,00	0,00	0,00	0,00	0,00
09	001	2008/73		Beneficiação da Rua David Afonso Moutinho, Baguim do Monte	04	07030301	E			01/2008	12/2009	71.000,00	100.000,00	171.000,00	0,00	0,00	0,00	0,00	0,00

# Execução Anual do Plano Plurianual de Investimentos

## Município de Gondomar

Ano: 2008

(designação da autarquia local)

(unidade: €)

Obj	Prog	Projecto		Designação	Código Classificação Orçamental	Forma de Realiz.	Fonte Financiamento (%)			Datas (Mês/Ano)		Montante Previsto			Montante executado			Nível Execução Anual (%)	Nível Execução Global (%)
		Ano / N°	Ação				AC	AA	FC	Início	Fim	Ano	Anos seguintes	Total	Anos Anteriores	Ano	Total		
09				COMUNICAÇÕES E TRANSPORTES															
09	001			Rede Viária e de Sinalização															
09	001	2008/74		Construção de passeios na Av. Francisco Sá Carneiro, Covêlo	04 07030301	E				01/2008	12/2008	56.000,00	0,00	56.000,00	0,00	0,00	0,00	0,00	0,00
09	001	2008/75		Beneficiação da Rua do Figueiró, Covêlo	04 07030301	E				01/2008	12/2008	1.000,00	0,00	1.000,00	0,00	0,00	0,00	0,00	0,00
09	001	2008/76		Beneficiação da Rua 25 de Abril, Fânzeres	04 07030301	E				01/2008	12/2008	95.000,00	0,00	95.000,00	0,00	0,00	0,00	0,00	0,00
09	001	2008/77		Beneficiação da Rua de Lordelo, Fânzeres	04 07030301	E				01/2008	12/2008	132.000,00	0,00	132.000,00	0,00	0,00	0,00	0,00	0,00
09	001	2008/78		Beneficiação da Rua das Escolas, Fânzeres	04 07030301	E				01/2008	12/2008	93.800,00	0,00	93.800,00	0,00	0,00	0,00	0,00	0,00
09	001	2008/79		Ligação da Rua do Valado à Rua Dr. Severiano, Fânzeres	04 07030301	E				01/2008	12/2009	114.000,00	60.000,00	174.000,00	0,00	0,00	0,00	0,00	0,00
09	001	2008/80		Beneficiação da Rua da Cavada Velha, Foz do Sousa	04 07030301	E				01/2008	12/2008	1.000,00	0,00	1.000,00	0,00	0,00	0,00	0,00	0,00
09	001	2008/81		Beneficiação da Rua da Chieira, Foz do Sousa	04 07030301	E				01/2008	12/2008	50.000,00	0,00	50.000,00	0,00	0,00	0,00	0,00	0,00
09	001	2008/82		Beneficiação da Rua da Concharella, Foz do Sousa	04 07030301	E				01/2008	12/2008	60.000,00	0,00	60.000,00	0,00	0,00	0,00	0,00	0,00
09	001	2008/83		Beneficiação da Rua das Pereirinhas, Lomba	04 07030301	E				01/2008	12/2008	40.000,00	0,00	40.000,00	0,00	0,00	0,00	0,00	0,00
09	001	2008/84		Beneficiação da Estrada Municipal, Lomba a Areja	04 07030301	E				01/2008	12/2008	1.000,00	0,00	1.000,00	0,00	0,00	0,00	0,00	0,00
09	001	2008/85		Beneficiação da Rua do Túnel, Jovim	04 07030301	E				01/2008	12/2008	131.000,00	0,00	131.000,00	0,00	0,00	0,00	0,00	0,00
09	001	2008/86		Beneficiação da Rua da Escoura, Jovim	04 07030301	E				01/2008	12/2008	131.500,00	0,00	131.500,00	0,00	0,00	0,00	0,00	0,00
09	001	2008/87		Beneficiação da Rua da Bulha, Jovim	04 07030301	E				01/2008	12/2008	1.000,00	0,00	1.000,00	0,00	0,00	0,00	0,00	0,00
09	001	2008/88		Beneficiação da Rua 13 de Maio, Jovim	04 07030301	E				01/2008	12/2008	1.000,00	0,00	1.000,00	0,00	0,00	0,00	0,00	0,00
09	001	2008/89		Beneficiação da Rua dos Trabalhadores, entre a Capela dos Passos e Vilarinho, Melres	04 07030301	E				01/2008	12/2008	131.000,00	0,00	131.000,00	0,00	0,00	0,00	0,00	0,00
09	001	2008/90		Beneficiação da Trav. de Soutelo, Rio Tinto	04 07030301	E				01/2008	12/2008	70.000,00	0,00	70.000,00	0,00	0,00	0,00	0,00	0,00
09	001	2008/91		Beneficiação da Rua Dr. Moreira de Sousa, Rio Tinto	04 07030301	E				01/2008	12/2008	78.000,00	0,00	78.000,00	0,00	0,00	0,00	0,00	0,00
09	001	2008/92		Beneficiação da Rua de Cabo Verde, Rio Tinto	04 07030301	E				01/2008	12/2008	81.000,00	0,00	81.000,00	0,00	0,00	0,00	0,00	0,00
09	001	2008/93		Ligação ao cemitério da Triana, Rio Tinto	04 07030301	E				01/2008	12/2008	61.000,00	0,00	61.000,00	0,00	0,00	0,00	0,00	0,00
09	001	2008/94		Beneficiação da Rua Miraflor à Rua Infante D. Henrique, Rio Tinto	04 07030301	E				01/2008	12/2008	80.000,00	0,00	80.000,00	0,00	0,00	0,00	0,00	0,00
09	001	2008/95		Beneficiação da Rua de Tânger, Rio Tinto	04 07030301	E				01/2008	12/2008	51.800,00	0,00	51.800,00	0,00	0,00	0,00	0,00	0,00
09	001	2008/96		Beneficiação da Rua de Moçambique, Rio Tinto	04 07030301	E				01/2008	12/2008	50.500,00	0,00	50.500,00	0,00	50.286,36	50.286,36	99,58	99,58
09	001	2008/97		Beneficiação da Rua da Guiné, Rio Tinto	04 07030301	E				01/2008	12/2008	51.500,00	0,00	51.500,00	0,00	51.223,20	51.223,20	99,46	99,46
09	001	2008/98		Beneficiação da Rua das Quintas, Rio Tinto	04 07030301	E				01/2008	12/2008	1.000,00	0,00	1.000,00	0,00	0,00	0,00	0,00	0,00
09	001	2008/99		Beneficiação da Rua João Vieira, Rio Tinto	04 07030301	E				01/2008	12/2008	90.000,00	0,00	90.000,00	0,00	0,00	0,00	0,00	0,00
09	001	2008/100		Beneficiação da Rua de Medancelhe, Rio Tinto	04 07030301	E				01/2008	12/2008	132.000,00	0,00	132.000,00	0,00	0,00	0,00	0,00	0,00
09	001	2008/101		Beneficiação da Rua de Damão, Rio Tinto	04 07030301	E				01/2008	12/2008	25.000,00	0,00	25.000,00	0,00	24.819,38	24.819,38	99,28	99,28
09	001	2008/102		Beneficiação da Rua de Diu, Rio Tinto	04 07030301	E				01/2008	12/2008	57.100,00	0,00	57.100,00	0,00	56.250,36	56.250,36	98,51	98,51
09	001	2008/103		Beneficiação da Rua de Oliveira, Rio Tinto	04 07030301	E				01/2008	12/2008	25.000,00	0,00	25.000,00	0,00	18.079,69	18.079,69	72,32	72,32
09	001	2008/104		Beneficiação da Rua do Caneiro, Rio Tinto	04 07030301	E				01/2008	12/2008	61.000,00	0,00	61.000,00	0,00	0,00	0,00	0,00	0,00
09	001	2008/105		Beneficiação da Rua das Perlinhas, Rio Tinto	04 07030301	E				01/2008	12/2008	70.000,00	0,00	70.000,00	0,00	0,00	0,00	0,00	0,00
09	001	2008/106		Beneficiação da Rua Marques de Sá, Rio Tinto	04 07030301	E				01/2008	12/2008	57.000,00	0,00	57.000,00	0,00	0,00	0,00	0,00	0,00
09	001	2008/107		Beneficiação da Rua de Soutelo, Rio Tinto	04 07030301	E				01/2008	12/2008	110.000,00	0,00	110.000,00	0,00	0,00	0,00	0,00	0,00



Execução Anual do Plano Plurianual de Investimentos

Município de Gondomar

Ano: 2008

(designação da autarquia local)

(unidade: €)

Obj	Prog	Projecto		Designação	Código Classificação Orçamental	Forma de Realiz.	Fonte Financiamento (%)			Datas (Mês/Ano)		Montante Previsto			Montante executado			Nível Execução Anual (%)	Nível Execução Global (%)
		Ano / N°	Ação				AC	AA	FC	Início	Fim	Ano	Anos seguintes	Total	Anos Anteriores	Ano	Total		
09				COMUNICAÇÕES E TRANSPORTES															
09	001			Rede Viária e de Sinalização															
09	001	2008/108		Beneficiação da Rua Central de Ermentão, (última fas04	07030301	E				01/2008	12/2009	150.000,00	650.000,00	800.000,00	0,00	0,00	0,00	0,00	0,00
09	001	2008/109		S. Cosme Beneficiação da Rua do Picoto, S. Cosme	04 07030301	E				01/2008	12/2008	75.000,00	0,00	75.000,00	0,00	0,00	0,00	0,00	0,00
09	001	2008/110		Construção de passeios na Rua Dr. Francisco Sá Carneiro, S. Cosme	04 07030301	E				01/2008	12/2008	132.000,00	0,00	132.000,00	0,00	0,00	0,00	0,00	0,00
09	001	2008/111		Beneficiação da Rua 25 de Abril, S. Cosme	04 07030301	E				01/2008	12/2008	25.000,00	0,00	25.000,00	0,00	23.529,45	23.529,45	94,12	94,12
09	001	2008/112		Beneficiação da Rua Bento Jesus Caraça, S. Cosme	04 07030301	E				01/2008	12/2008	15.000,00	0,00	15.000,00	0,00	14.108,33	14.108,33	94,06	94,06
09	001	2008/113		Beneficiação da Rua Padre Andrade e Silva, S. Cosm04	07030301	E				01/2008	12/2008	25.000,00	0,00	25.000,00	0,00	23.643,90	23.643,90	94,58	94,58
09	001	2008/114		Beneficiação da Rua D. João de França, S. Cosme	04 07030301	E				01/2008	12/2008	15.000,00	0,00	15.000,00	0,00	14.950,95	14.950,95	99,67	99,67
09	001	2008/115		Beneficiação da Rua Prof. Egas Moniz, S. Cosme	04 07030301	E				01/2008	12/2008	15.000,00	0,00	15.000,00	0,00	14.166,60	14.166,60	94,44	94,44
09	001	2008/116		Beneficiação da Rua 5 de Outubro, S. Cosme	04 07030301	E				01/2008	12/2008	15.000,00	0,00	15.000,00	0,00	14.224,88	14.224,88	94,83	94,83
09	001	2008/117		Beneficiação da Av. General Humberto Delgado, S. Cosme	04 07030301	E				01/2008	12/2008	90.000,00	0,00	90.000,00	0,00	0,00	0,00	0,00	0,00
09	001	2008/118		Beneficiação da Rua da Aboinha, S. Cosme	04 07030301	E				01/2008	12/2008	26.000,00	0,00	26.000,00	0,00	25.711,88	25.711,88	98,89	98,89
09	001	2008/119		Beneficiação da Rua Moradores de S. Jumil, S. Cosm04	07030301	E				01/2008	12/2008	15.000,00	0,00	15.000,00	0,00	13.965,00	13.965,00	93,10	93,10
09	001	2008/120		Beneficiação da Rua Dr. Lopes Cardoso, S. Cosme	04 07030301	E				01/2008	12/2008	131.500,00	0,00	131.500,00	0,00	0,00	0,00	0,00	0,00
09	001	2008/121		Beneficiação da Rua Entre Muros, S. Pedro da Cova	04 07030301	E				01/2008	12/2008	1.000,00	0,00	1.000,00	0,00	0,00	0,00	0,00	0,00
09	001	2008/122		Beneficiação da Rua Padre Alves das Neves, S. Pedr04 da Cova	07030301	E				01/2008	12/2008	1.000,00	0,00	1.000,00	0,00	0,00	0,00	0,00	0,00
09	001	2008/124		Beneficiação da Rua Rio Ferreira entre a Cruz de Mó 04	07030301	E				01/2008	12/2009	170.000,00	600.000,00	770.000,00	0,00	0,00	0,00	0,00	0,00
09	001	2008/125		Carvalho, S. Pedro da Cova Beneficiação da Rua dos Bombeiros, Valbom	04 07030301	E				01/2008	12/2008	1.000,00	0,00	1.000,00	0,00	0,00	0,00	0,00	0,00
09	001	2008/126		Beneficiação da Rua da Escola, Valbom	04 07030301	E				01/2008	12/2008	27.000,00	0,00	27.000,00	0,00	0,00	0,00	0,00	0,00
09	001	2008/127		Beneficiação da Rua da Paz, Valbom	04 07030301	E				01/2008	12/2008	72.000,00	0,00	72.000,00	0,00	0,00	0,00	0,00	0,00
09	001	2008/128		Beneficiação da Rua dos Artesãos, Valbom	04 07030301	E				01/2008	12/2008	15.100,00	0,00	15.100,00	0,00	14.742,00	14.742,00	97,63	97,63
09	001	2008/129		Ligação entre a A32 (IC 2) e a A43 (IC 29)	04 07030301	E				01/2008	12/2010	0,00	10.000.000,00	10.000.000,00	0,00	0,00	0,00	0,00	0,00
09	001	2008/135		Alargamento da Ponte do Paço, Fânzeres	04 07030301	E				01/2008	12/2009	0,00	50.000,00	50.000,00	0,00	0,00	0,00	0,00	0,00
09	001	2008/136		Construção de rotunda na Av. da Conduta	04 07030301	E				01/2008	12/2009	0,00	50.000,00	50.000,00	0,00	0,00	0,00	0,00	0,00
09	001	2008/137		Beneficiação da Rua da Varziela, Rio Tinto	04 07030301	E				06/2008	12/2008	96.000,00	0,00	96.000,00	0,00	0,00	0,00	0,00	0,00
09	001	2008/138		Beneficiação da Trav das Alvarinhas, Rio Tinto	04 07030301	E				06/2008	12/2008	15.000,00	0,00	15.000,00	0,00	0,00	0,00	0,00	0,00
09	001	2008/139		Reparação da Av. 25 de Abril, S. Cosme	04 07030301	E				06/2008	12/2008	25.000,00	0,00	25.000,00	0,00	23.693,25	23.693,25	94,77	94,77
09	001	2008/140		Reparação da Rua de Trás-da-Serra, Jovim	04 07030301	E				06/2008	12/2008	25.000,00	0,00	25.000,00	0,00	24.873,45	24.873,45	99,49	99,49
09	001	2008/141		Construção de Rotunda entre Estrada D. Miguel e antiga EN 209-1, S. Cosme	04 07030301	E				06/2008	12/2008	70.000,00	0,00	70.000,00	0,00	0,00	0,00	0,00	0,00
09	001	2008/143		Via Estruturante Norte/Sul	04 070301	E				01/2008	12/2010	0,00	2.000.000,00	2.000.000,00	0,00	0,00	0,00	0,00	0,00
09	001	2008/144		Via Estruturante Nascente/Poente	04 070301	E				01/2008	12/2010	0,00	1.500.000,00	1.500.000,00	0,00	0,00	0,00	0,00	0,00
Totais do Programa 001:												8.725.700,00	31.260.000,00	39.985.700,00	3.651.203,00	4.449.785,51	8.100.988,51	51,00	18,56
09	02			Abastecimento de Água e Saneamento															
09	02	2007/59		Concepção e Execução do Abastecimento de Água às04 freguesias do Concelho	07010407	E				01/2007	12/2008	27.000,00	0,00	27.000,00	0,00	24.440,76	24.440,76	90,52	90,52

Execução Anual do Plano Plurianual de Investimentos

Município de Gondomar

(designação da autarquia local)

Ano: 2008

(unidade: €)

Obj.	Prog.	Projecto		Designação	Código Classificação Orçamental	Forma de Realiz.	Fonte Financiamento (%)			Datas (Mês/Ano)		Montante Previsto			Montante executado			Nível Execução Anual (%)	Nível Execução Global (%)
		Ano / N°	Ação				AC	AA	FC	Início	Fim	Ano	Anos seguintes	Total	Anos Anteriores	Ano	Total		
09				COMUNICAÇÕES E TRANSPORTES															
09	02			Abastecimento de Água e Saneamento															
09	02	2007/60		Remodelação da Rede de água na Rua João Vieira e o reservatório de Madancelhe e Rua Santegãos - Rio Tinto	04 07010407	E				01/2007	12/2008	11.350,00	0,00	11.350,00	0,00	0,00	0,00	0,00	0,00
09	02	2007/62		Aquisição de terrenos	04 070101	O				01/2007	12/2008	43.000,00	0,00	43.000,00	0,00	0,00	0,00	0,00	0,00
Totais do Programa 02:												81.350,00	0,00	81.350,00	0,00	24.440,76	24.440,76	30,04	30,04
Totais do Objectivo 09:												8.807.050,00	31.260.000,00	40.067.050,00	3.651.203,00	4.474.226,27	8.125.429,27	50,80	18,59

Execução Anual do Plano Plurianual de Investimentos

Município de Gondomar

(designação da autarquia local)

Ano: 2008

(unidade: €)

Obj.	Prog.	Projecto		Designação	Código Classificação Orçamental	Forma de Realiz.	Fonte Financiamento (%)			Datas (Mês/Ano)		Montante Previsto			Montante executado			Nível Execução Anual (%)	Nível Execução Global (%)
		Ano / N°	Ação				AC	AA	FC	Início	Fim	Ano	Anos seguintes	Total	Anos Anteriores	Ano	Total		
10				DEFESA DO MEIO AMBIENTE															
10	001			Jardins															
10	001	2008/43		Reabilitação e construção de espaços verdes	06 07030305	E				01/2008	12/2008	60.000,00	0,00	60.000,00	0,00	50.114,47	50.114,47	83,52	83,52
10	001	2008/44		Aquisição e instalação de sistemas de rega	06 07010405	E				01/2008	12/2008	15.000,00	0,00	15.000,00	0,00	0,00	0,00	0,00	0,00
10	001	2008/45		Aquisição de terreno - Horto Municipal	06 070301	O				01/2008	12/2008	15.000,00	0,00	15.000,00	0,00	0,00	0,00	0,00	0,00
				Totais do Programa 001:								90.000,00	0,00	90.000,00	0,00	50.114,47	50.114,47	55,68	55,68
10	002			Meio Ambiente															
10	002	2008/46		Aquisição de Equipamento Urbano	06 07011002	O				01/2008	12/2008	57.500,00	0,00	57.500,00	0,00	15.004,00	15.004,00	26,09	26,09
10	002	2008/47		Centro de Recolha de Animais	06 07010413	E				01/2008	12/2008	60.000,00	0,00	60.000,00	0,00	0,00	0,00	0,00	0,00
10	002	2008/48		Parque de veículos fim de vida	06 07010413	E				01/2008	12/2008	15.000,00	0,00	15.000,00	0,00	0,00	0,00	0,00	0,00
10	002	2008/49		Parque Ecológico Multifunções - Terreno	06 070301	O				01/2008	12/2009	20.000,00	0,00	20.000,00	0,00	0,00	0,00	0,00	0,00
				Totais do Programa 002:								152.500,00	0,00	152.500,00	0,00	15.004,00	15.004,00	9,84	9,84
				Totais do Objectivo 10:								242.500,00	0,00	242.500,00	0,00	65.118,47	65.118,47	26,85	26,85

Execução Anual do Plano Plurianual de Investimentos

Município de Gondomar

(designação da autarquia local)

Ano: 2008

(unidade: €)

Obj.	Prog.	Projecto		Designação	Código Classificação Orçamental	Forma de Realiz.	Fonte Financiamento (%)			Datas (Mês/Ano)		Montante Previsto			Montante executado			Nível Execução Anual (%)	Nível Execução Global (%)
		Ano / N°	Ação				AC	AA	FC	Início	Fim	Ano	Anos seguintes	Total	Anos Anteriores	Ano	Total		
11				SERVIÇOS PUBLICOS															
11	001			Edifícios															
11	001	2008/50		Reparação e conservação de edificios sede das Junt:04 de Freguesia	07010301	E				01/2008	12/2008	7.000,00	0,00	7.000,00	0,00	0,00	0,00	0,00	0,00
												Totais do Programa 001:	7.000,00	0,00	7.000,00	0,00	0,00	0,00	0,00
												Totais do Objectivo 11:	7.000,00	0,00	7.000,00	0,00	0,00	0,00	0,00

# Execução Anual do Plano Plurianual de Investimentos

## Município de Gondomar

Ano: 2008

(designação da autarquia local)

(unidade: €)

Obj	Prog	Projecto		Designação	Código Classificação Orçamental	Forma de Realiz.	Fonte Financiamento (%)			Datas (Mês/Ano)		Montante Previsto			Montante executado			Nível Execução Anual (%)	Nível Execução Global (%)
		Ano / N°	Ação				AC	AA	FC	Início	Fim	Ano	Anos seguintes	Total	Anos Anteriores	Ano	Total		
12				SERVIÇOS MUNICIPAIS															
12	001			Edifícios															
12	001	2005/63		Aquisição de instalações para Serviços Municipais	02 07010202	O				01/2005	12/2008	260.000,00	0,00	260.000,00	206.749,00	208.332,00	415.081,00	80,13	88,93
12	001	2008/51		Beneficiação das instalações dos serviços municipais	04 07010301	E				01/2008	12/2008	225.000,00	0,00	225.000,00	0,00	56.540,49	56.540,49	25,13	25,13
12	001	2008/123		Edifício dos Paços do Concelho															
12	001	2008/123	2	Concepção/execução do novo Edifício dos Paços do Concelho	04 07010301	E				01/2008	12/2010	0,00	12.000.000,00	12.000.000,00	0,00	0,00	0,00	0,00	0,00
Totais do Programa 001:												485.000,00	12.000.000,00	12.485.000,00	206.749,00	264.872,49	471.621,49	54,61	3,72
12	002			Equipamentos dos serviços															
12	002	2008/52		Administração Geral															
12	002	2008/52	1	Equipamento informático	02 070107	O				01/2008	12/2008	82.000,00	0,00	82.000,00	0,00	39.943,41	39.943,41	48,71	48,71
12	002	2008/52	2	Software informático	02 070108	O				01/2008	12/2008	50.000,00	0,00	50.000,00	0,00	16.425,15	16.425,15	32,85	32,85
12	002	2008/52	3	Equipamento administrativo	02 070109	O				01/2008	12/2008	140.000,00	0,00	140.000,00	0,00	13.463,10	13.463,10	9,62	9,62
12	002	2008/52	4	Ferramentas e utensílios	02 070111	O				01/2008	12/2008	2.000,00	0,00	2.000,00	0,00	1.670,49	1.670,49	83,52	83,52
12	002	2008/53		Órgão da Autarquia															
12	002	2008/53	1	Equipamento administrativo	0102 070109	O				01/2008	12/2008	2.500,00	0,00	2.500,00	0,00	2.144,47	2.144,47	85,78	85,78
12	002	2008/54		Cultura, Desporto e Tempos Livres															
12	002	2008/54	1	Equipamento administrativo	03 070109	O				01/2008	12/2008	8.500,00	0,00	8.500,00	0,00	6.735,57	6.735,57	79,24	79,24
12	002	2008/54	2	Equipamento básico	03 07011002	O				01/2008	12/2008	12.000,00	0,00	12.000,00	0,00	5.904,54	5.904,54	49,20	49,20
12	002	2008/54	3	Ferramentas e utensílios	03 070111	O				01/2008	12/2008	2.000,00	0,00	2.000,00	0,00	218,05	218,05	10,90	10,90
12	002	2008/55		Obras Municipais e Habitação															
12	002	2008/55	1	Equipamento administrativo	04 070109	O				01/2008	12/2008	3.500,00	0,00	3.500,00	0,00	2.796,77	2.796,77	79,91	79,91
12	002	2008/55	2	Equipamento básico	04 07011002	O				01/2008	12/2008	200.000,00	0,00	200.000,00	0,00	4.194,27	4.194,27	2,10	2,10
12	002	2008/55	3	Ferramentas e utensílios	04 070111	O				01/2008	12/2008	15.000,00	0,00	15.000,00	0,00	13.654,38	13.654,38	91,03	91,03
12	002	2008/55	4	Viaturas	04 07010602	O				01/2008	12/2008	251.000,00	0,00	251.000,00	0,00	41.244,82	41.244,82	16,43	16,43
12	002	2008/56		Urbanismo e Obras particulares															
12	002	2008/56	1	Equipamento administrativo	05 070109	O				01/2008	12/2008	1.500,00	0,00	1.500,00	0,00	1.001,18	1.001,18	66,75	66,75
12	002	2008/57		Ambiente															
12	002	2008/57	1	Equipamento administrativo	06 070109	O				01/2008	12/2008	1.500,00	0,00	1.500,00	0,00	157,30	157,30	10,49	10,49
12	002	2008/57	2	Equipamento básico	06 07011002	O				01/2008	12/2008	35.000,00	0,00	35.000,00	0,00	1.378,24	1.378,24	3,94	3,94
12	002	2008/57	3	Ferramentas e utensílios	06 070111	O				01/2008	12/2008	7.000,00	0,00	7.000,00	0,00	5.836,22	5.836,22	83,37	83,37
12	002	2008/57	4	Viaturas	06 07010602	O				01/2008	12/2008	375.000,00	0,00	375.000,00	0,00	179.135,41	179.135,41	47,77	47,77
12	002	2008/58		Protecção Civil															
12	002	2008/58	1	Equipamento administrativo	07 070109	O				01/2008	12/2008	4.500,00	0,00	4.500,00	0,00	3.213,76	3.213,76	71,42	71,42
12	002	2008/58	2	Ferramentas e utensílios	07 070111	O				01/2008	12/2008	2.500,00	0,00	2.500,00	0,00	1.659,63	1.659,63	66,39	66,39
12	002	2008/58	4	Equipamento transporte para Prot Civil	07 07010602	O				01/2008	12/2008	9.000,00	0,00	9.000,00	0,00	0,00	0,00	0,00	0,00
12	002	2008/59		Polícia Municipal															

Execução Anual do Plano Plurianual de Investimentos

Município de Gondomar

(designação da autarquia local)

Ano: 2008

(unidade: €)

Obj.	Prog.	Projecto		Designação	Código Classificação Orçamental	Forma de Realiz.	Fonte Financiamento (%)			Datas (Mês/Ano)		Montante Previsto			Montante executado			Nível Execução Anual (%)	Nível Execução Global (%)
		Ano / N°	Ação				AC	AA	FC	Início	Fim	Ano	Anos seguintes	Total	Anos Anteriores	Ano	Total		
12				SERVIÇOS MUNICIPAIS															
12	002			Equipamentos dos serviços															
12	002	2008/59	2	Equipamento Administrativo para a Polícia Municipal	08 070109	O				01/2008	12/2008	6.500,00	0,00	6.500,00	0,00	2.457,51	2.457,51	37,81	37,81
Totais do Programa 002:												1.211.000,00	0,00	1.211.000,00	0,00	343.234,27	343.234,27	28,34	28,34
Totais do Objectivo 12:												1.696.000,00	12.000.000,00	13.696.000,00	206.749,00	608.106,76	814.855,76	35,86	5,86
Total Geral:												42.359.849,00	100.070.300,00	142.430.149,00	27.784.433,99	28.013.326,43	55.797.760,42	66,13	32,78

ORGÃO EXECUTIVO

Em .... de ..... de .....

.....

ORGÃO DELIBERATIVO

Em .... de ..... de .....

.....

## Execução Anual das Actividades mais Relevantes

**Município de Gondomar**

Ano: 2008

(designação da autarquia local)

(unidade: €)

Obj.	Prog	Projecto		Designação	Código Classificação Orçamental	Forma de Realiz.	Fonte Financiamento (%)			Datas (Mês/Ano)		Montante Previsto			Montante executado			Nível Execução	Nível Execução Global	
		Ano / N.º	Ação				AC	AA	FC	Início	Fim	Ano	Anos seguintes	Total	Anos Anteriores	Ano	Total	Anual (%)	(%)	
01				EDUCAÇÃO																
01	004			Outros																
01	004	2008/5001		Fornecimento de Refeições escolares	03	020105	O			01/2008	12/2009	900.000,00	0,00	900.000,00	0,00	523.561,45	523.561,45	58,17	58,17	
01	004	2008/5002		Transportes escolares	03	020210	O			01/2008	12/2009	750.000,00	0,00	750.000,00	0,00	587.160,90	587.160,90	78,29	78,29	
												Totais do Programa 004:	1.650.000,00	0,00	1.650.000,00	0,00	1.110.722,35	1.110.722,35	67,32	67,32
												Totais do Objectivo 01:	1.650.000,00	0,00	1.650.000,00	0,00	1.110.722,35	1.110.722,35	67,32	67,32

## Execução Anual das Actividades mais Relevantes

## Município de Gondomar

Ano: 2008

(designação da autarquia local)

(unidade: €)

Obj.	Prog	Projecto		Designação	Código Classificação Orçamental	Forma de Realiz.	Fonte Financiamento (%)			Datas (Mês/Ano)		Montante Previsto			Montante executado			Nível Execução Anual (%)	Nível Execução Global (%)	
		Ano / N°	Acção				AC	AA	FC	Início	Fim	Ano	Anos seguintes	Total	Anos Anteriores	Ano	Total			
02				CULTURA, DESPORTO E TEMPOS LIVRES																
02	001			Cultura																
02	001	2008/5003		Apoio para invest.activ.recreat.e culturais	03	080701	O			01/2008	12/2008	335.000,00	0,00	335.000,00	0,00	102.339,61	102.339,61	30,55	30,55	
										Totais do Programa 001:		335.000,00	0,00	335.000,00	0,00	102.339,61	102.339,61	30,55	30,55	
02	002			Desporto e Tempos Livres																
02	002	2008/5004		Apoio pª.invest.activ.desp.e recreativas	03	080701	O			01/2008	12/2008	160.000,00	0,00	160.000,00	0,00	32.997,00	32.997,00	20,62	20,62	
02	002	2008/5005		Gestão e manutenção das Piscinas Municipais	03	020225	O			01/2008	12/2009	550.000,00	500.000,00	1.050.000,00	0,00	467.595,78	467.595,78	85,02	44,53	
02	002	2008/5006		Publicidade	03	020217	O			01/2008	12/2009	220.000,00	150.000,00	370.000,00	0,00	218.025,00	218.025,00	99,10	58,93	
										Totais do Programa 002:		930.000,00	650.000,00	1.580.000,00	0,00	718.617,78	718.617,78	77,27	45,48	
										Totais do Objectivo 02:		1.265.000,00	650.000,00	1.915.000,00	0,00	820.957,39	820.957,39	64,90	42,87	



Execução Anual das Actividades mais Relevantes

Município de Gondomar

Ano: 2008

(designação da autarquia local)

(unidade: €)

Obj.	Prog	Projecto		Designação	Código Classificação Orçamental	Forma de Realiz.	Fonte Financiamento (%)			Datas (Mês/Ano)		Montante Previsto			Montante executado			Nível Execução Anual (%)	Nível Execução Global (%)
		Ano / N°	Ação				AC	AA	FC	Início	Fim	Ano	Anos seguintes	Total	Anos Anteriores	Ano	Total		
03				ACCÃO SOCIAL															
03	001			Serviços Sociais															
03	001	2008/5007		Apoio pª.investim.instituições solidaried.social	03 080701	O				01/2008	12/2008	705.000,00	0,00	705.000,00	0,00	363.344,64	363.344,64	51,54	51,54
Totais do Programa 001:												705.000,00	0,00	705.000,00	0,00	363.344,64	363.344,64	51,54	51,54
Totais do Objectivo 03:												705.000,00	0,00	705.000,00	0,00	363.344,64	363.344,64	51,54	51,54

Execução Anual das Actividades mais Relevantes

Município de Gondomar

(designação da autarquia local)

Ano: 2008

(unidade: €)

Obj.	Prog.	Projecto		Designação	Código Classificação Orçamental	Forma de Realiz.	Fonte Financiamento (%)			Datas (Mês/Ano)		Montante Previsto			Montante executado			Nível Execução Anual (%)	Nível Execução Global (%)
		Ano / N°	Ação				AC	AA	FC	Início	Fim	Ano	Anos seguintes	Total	Anos Anteriores	Ano	Total		
04				HABITAÇÃO															
04	01			Habitação															
04	01	2007/91		Programa PRO-HABITA -DL 135/2004															
04	01	2007/91	6	Arrendamento de fogos	04 020204	O	40	60		01/2007	12/2009	100.000,00	0,00	100.000,00	0,00	0,00	0,00	0,00	0,00
04	01	2007/5005		Programa RECRIA	04 080802	O				01/2007	12/2008	15.000,00	0,00	15.000,00	0,00	0,00	0,00	0,00	0,00
Totais do Programa 01:												115.000,00	0,00	115.000,00	0,00	0,00	0,00	0,00	0,00
Totais do Objectivo 04:												115.000,00	0,00	115.000,00	0,00	0,00	0,00	0,00	0,00

Execução Anual das Actividades mais Relevantes

Município de Gondomar

(designação da autarquia local)

Ano: 2008

(unidade: €)

Obj.	Prog.	Projecto		Designação	Código Classificação Orçamental	Forma de Realiz.	Fonte Financiamento (%)			Datas (Mês/Ano)		Montante Previsto			Montante executado			Nível Execução Anual (%)	Nível Execução Global (%)
		Ano / N°	Ação				AC	AA	FC	Início	Fim	Ano	Anos seguintes	Total	Anos Anteriores	Ano	Total		
05				URBANISMO															
05	001			Programa URBAN II															
05	001	2002/5008		Programa URBAN II - Aquisição de serviços	04 020225	O	30	70		01/2002	12/2008	127.985,00	0,00	127.985,00	0,00	73.935,80	73.935,80	57,77	57,77
05	001	2002/5009		Programa URBAN II - Aquisição de bens	04 020121	O	30	70		01/2002	12/2008	95.264,00	0,00	95.264,00	0,00	86.770,83	86.770,83	91,08	91,08
05	001	2002/5010		Programa URBAN - Locação de Bens	04 020208	O	30	70		01/2004	12/2008	5.000,00	0,00	5.000,00	0,00	540,00	540,00	10,80	10,80
				Totais do Programa 001:								228.249,00	0,00	228.249,00	0,00	161.246,63	161.246,63	70,65	70,65
05	002			Urbanização															
05	002	2008/5008		Estudo para a construção de Parque Ambiental, junto à linha férrea de Midões, Foz do Sousa - Covêlo	04 020214	O				01/2008	12/2009	0,00	40.000,00	40.000,00	0,00	0,00	0,00	0,00	0,00
				Totais do Programa 002:								0,00	40.000,00	40.000,00	0,00	0,00	0,00	0,00	0,00
05	003			Planeamento Urbanístico															
05	003	2007/5008		Elaboração e revisão plano director municipal	05 020214	O				01/2007	12/2008	130.000,00	0,00	130.000,00	15.125,00	1.382,40	16.507,40	1,06	11,37
05	003	2008/5009		Elaboração de projectos municipais	05 020214	O				01/2008	12/2008	1.033.000,00	0,00	1.033.000,00	0,00	208.215,94	208.215,94	20,16	20,16
05	003	2008/5010		Aquisição de cartografia	05 020214	O				01/2008	12/2009	20.000,00	500.000,00	520.000,00	0,00	0,00	0,00	0,00	0,00
05	003	2008/5011		Planos de Pormenor	05 020214	O				01/2008	12/2008	165.000,00	0,00	165.000,00	0,00	7.545,38	7.545,38	4,57	4,57
05	003	2008/5012		Planos de Urbanização	05 020214	O				01/2008	12/2008	50.000,00	0,00	50.000,00	0,00	0,00	0,00	0,00	0,00
05	003	2008/5013		Estudos e Consultadoria	05 020214	O				01/2008	12/2008	20.000,00	0,00	20.000,00	0,00	5.303,04	5.303,04	26,52	26,52
				Totais do Programa 003:								1.418.000,00	500.000,00	1.918.000,00	15.125,00	222.446,76	237.571,76	15,69	12,29
05	004			Programa POLIS															
05	004	2002/5021		Programa POLIS-Estudos e levantamentos	05 020214	O	90	10		01/2002	12/2008	99.200,00	0,00	99.200,00	331.946,00	18.086,40	350.032,40	18,23	81,19
05	004	2002/5022		Programa POLIS- Plano de Pormenor	05 020214	O	90	10		01/2002	12/2008	32.750,00	0,00	32.750,00	31.878,00	0,00	31.878,00	0,00	49,33
05	004	2002/5023		Prog.POLIS-Prom., divulg. e sensibiliz. ambiental	05 020214	O	90	10		01/2002	12/2008	8.700,00	0,00	8.700,00	36.111,00	1.860,98	37.971,98	21,39	84,74
05	004	2002/5024		Programa POLIS - Outros serviços	05 020214	O	90	10		01/2002	12/2008	235.000,00	0,00	235.000,00	404.175,00	61.595,34	465.770,34	26,21	72,87
05	004	2004/2		Programa POLIS - Indmenizações	05 06020305	O	90	10		01/2004	12/2008	250.000,00	0,00	250.000,00	172.437,00	5.000,00	177.437,00	2,00	42,00
				Totais do Programa 004:								625.650,00	0,00	625.650,00	976.547,00	86.542,72	1.063.089,72	13,83	66,35
				Totais do Objectivo 05:								2.271.899,00	540.000,00	2.811.899,00	991.672,00	470.236,11	1.461.908,11	20,70	38,44

Execução Anual das Actividades mais Relevantes

Município de Gondomar

(designação da autarquia local)

Ano: 2008

(unidade: €)

Obj.	Prog.	Projecto		Designação	Código Classificação Orçamental	Forma de Realiz.	Fonte Financiamento (%)			Datas (Mês/Ano)		Montante Previsto			Montante executado			Nível Execução Anual (%)	Nível Execução Global (%)
		Ano / N°	Ação				AC	AA	FC	Início	Fim	Ano	Anos seguintes	Total	Anos Anteriores	Ano	Total		
06				SANEAMENTO E SALUBRIDADE															
06	002			Resíduos Sólidos															
06	002	2008/5014		Lipor - Participação pª. investimentos	06 08010101	O				01/2008	12/2008	1.100.000,00	0,00	1.100.000,00	0,00	988.461,53	988.461,53	89,86	89,86
				Totais do Programa 002:								1.100.000,00	0,00	1.100.000,00	0,00	988.461,53	988.461,53	89,86	89,86
				Totais do Objectivo 06:								1.100.000,00	0,00	1.100.000,00	0,00	988.461,53	988.461,53	89,86	89,86

Execução Anual das Actividades mais Relevantes

Município de Gondomar

(designação da autarquia local)

Ano: 2008

(unidade: €)

Obj.	Prog.	Projecto		Designação	Código Classificação Orçamental	Forma de Realiz.	Fonte Financiamento (%)			Datas (Mês/Ano)		Montante Previsto			Montante executado			Nível Execução Anual (%)	Nível Execução Global (%)
		Ano / N.º	Ação				AC	AA	FC	Início	Fim	Ano	Anos seguintes	Total	Anos Anteriores	Ano	Total		
07				PROTECÇÃO CIVIL															
07	001			Outros															
07	001	2008/5015		Apoio pª.aquis.e constr.de equipamentos	07 080701	O				01/2008	12/2008	10.000,00	0,00	10.000,00	0,00	0,00	0,00	0,00	0,00
				Totais do Programa 001:								10.000,00	0,00	10.000,00	0,00	0,00	0,00	0,00	0,00
07	002			Bombeiros															
07	002	2008/5016		Apoio pª.aquis. e constr.bens imóveis e outros	07 080701	O				01/2008	12/2008	20.000,00	0,00	20.000,00	0,00	0,00	0,00	0,00	0,00
				Totais do Programa 002:								20.000,00	0,00	20.000,00	0,00	0,00	0,00	0,00	0,00
				Totais do Objectivo 07:								30.000,00	0,00	30.000,00	0,00	0,00	0,00	0,00	0,00

Execução Anual das Actividades mais Relevantes

Município de Gondomar

(designação da autarquia local)

Ano: 2008

(unidade: €)

Obj.	Prog.	Projecto		Designação	Código Classificação Orçamental	Forma de Realiz.	Fonte Financiamento (%)			Datas (Mês/Ano)		Montante Previsto			Montante executado			Nível Execução Anual (%)	Nível Execução Global (%)
		Ano / N°	Ação				AC	AA	FC	Início	Fim	Ano	Anos seguintes	Total	Anos Anteriores	Ano	Total		
08				DESENVOLVIMENTO ECONÓMICO															
08	001			Pos - Conhecimento - Programa Operacional da Soci															
08	001	2006/5032		Metropolis Digital															
08	001	2006/5032	3	Aquisição de serviços	07 020225	O	46	54	01/2006 12/2008			149.702,00	0,00	149.702,00	0,00	132.338,34	132.338,34	88,40	88,40
08	001	2006/5032	4	Outros	07 020121	O	46	54	01/2006 12/2008			1.000,00	0,00	1.000,00	0,00	0,00	0,00	0,00	0,00
				Totais do Programa 001:								150.702,00	0,00	150.702,00	0,00	132.338,34	132.338,34	87,81	87,81
08	003			Parques Industriais e de Exposições															
08	003	2008/42		Parque Tecnológico e de Negócios de Ourivesaria de Gondomar															
08	003	2008/42	4	Elaboração de projecto	04 020214	O	40	60	01/2008 12/2008			50.000,00	0,00	50.000,00	0,00	0,00	0,00	0,00	0,00
				Totais do Programa 003:								50.000,00	0,00	50.000,00	0,00	0,00	0,00	0,00	0,00
08	004			Outros															
08	004	2008/5017		Apoio para aquisição ou construção de bens	07 080701	O			01/2008 12/2008			5.000,00	0,00	5.000,00	0,00	0,00	0,00	0,00	0,00
				Totais do Programa 004:								5.000,00	0,00	5.000,00	0,00	0,00	0,00	0,00	0,00
				Totais do Objectivo 08:								205.702,00	0,00	205.702,00	0,00	132.338,34	132.338,34	64,33	64,33

Execução Anual das Actividades mais Relevantes

Município de Gondomar

(designação da autarquia local)

Ano: 2008

(unidade: €)

Obj.	Prog.	Projecto		Designação	Código Classificação Orçamental	Forma de Realiz.	Fonte Financiamento (%)			Datas (Mês/Ano)		Montante Previsto			Montante executado			Nível Execução Anual (%)	Nível Execução Global (%)
		Ano / N°	Ação				AC	AA	FC	Início	Fim	Ano	Anos seguintes	Total	Anos Anteriores	Ano	Total		
09				COMUNICAÇÕES E TRANSPORTES															
09	001			Rede Viária e de Sinalização															
09	001	2005/155		Prolong. da Alameda Azevedo à Rua Dr. Joaq Manue Costa, Valbom															
09	001	2005/155	1	Elaboração de projecto	04	020214				06/2005	12/2008	96.800,00	0,00	96.800,00	96.800,00	19.360,00	116.160,00	20,00	60,00
				Totais do Programa 001:								96.800,00	0,00	96.800,00	96.800,00	19.360,00	116.160,00	20,00	60,00
09	02			Abastecimento de Água e Saneamento															
09	02	2007/5017		Projecto de Execução para a drenagem, tratamento e destino final de águas residuais na Zona Alta do Concelho	04	020214				01/2007	12/2008	23.600,00	0,00	23.600,00	0,00	0,00	0,00	0,00	0,00
				Totais do Programa 02:								23.600,00	0,00	23.600,00	0,00	0,00	0,00	0,00	0,00
				Totais do Objectivo 09:								120.400,00	0,00	120.400,00	96.800,00	19.360,00	116.160,00	16,08	53,48

Execução Anual das Actividades mais Relevantes

Município de Gondomar

(designação da autarquia local)

Ano: 2008

(unidade: €)

Obj.	Prog.	Projecto		Designação	Código Classificação Orçamental	Forma de Realiz.	Fonte Financiamento (%)			Datas (Mês/Ano)		Montante Previsto			Montante executado			Nível Execução Anual (%)	Nível Execução Global (%)
		Ano / N°	Ação				AC	AA	FC	Início	Fim	Ano	Anos seguintes	Total	Anos Anteriores	Ano	Total		
10				DEFESA DO MEIO AMBIENTE															
10	002			Meio Ambiente															
10	002	2004/5078		Elaboração da Carta Municipal do Ruído	06 020214	O				01/2004	12/2008	32.000,00	0,00	32.000,00	18.985,00	31.641,50	50.626,50	98,88	99,30
10	002	2008/5018		Elaboração de estudos e projectos ambientais	06 020214	O				01/2008	12/2008	30.000,00	0,00	30.000,00	0,00	0,00	0,00	0,00	0,00
10	002	2008/5019		Limpeza de linhas de água - rio Tinto e rio Torto	06 020225	O				01/2008	12/2009	50.000,00	0,00	50.000,00	0,00	0,00	0,00	0,00	0,00
10	002	2008/5020		Limpeza de linhas de água - rio Ferreira e rio Sousa	06 020225	O				01/2008	12/2009	20.000,00	0,00	20.000,00	0,00	0,00	0,00	0,00	0,00
Totais do Programa 002:												132.000,00	0,00	132.000,00	18.985,00	31.641,50	50.626,50	23,97	33,53
Totais do Objectivo 10:												132.000,00	0,00	132.000,00	18.985,00	31.641,50	50.626,50	23,97	33,53
Total Geral:												7.595.001,00	1.190.000,00	8.785.001,00	1.107.457,00	3.937.061,86	5.044.518,86	51,84	50,99

ORGÃO EXECUTIVO

Em .... de ..... de .....  
.....

ORGÃO DELIBERATIVO

Em .... de ..... de .....  
.....



Execução Anual das Grandes Opções do Plano

Município de Gondomar

(designação da autarquia local)

Ano: 2008

(unidade: €)

Obj.	Prog.	Projecto		Designação	Código Classificação Orçamental	Forma de Realiz.	Fonte Financiamento (%)			Datas (Mês/Ano)		Montante Previsto			Montante executado			Nível Execução Anual (%)	Nível Execução Global (%)
		Ano / N°	Ação				AC	AA	FC	Início	Fim	Ano	Anos seguintes	Total	Anos Anteriores	Ano	Total		
01				EDUCAÇÃO															
01	001			Educação Pré- Escolar															
01	001	2004/32		Const.esc.pré-prim.em Atães - Jovim	03 07010305	E				01/2004	12/2008	173.000,00	0,00	173.000,00	53.389,00	169.049,07	222.438,07	97,72	98,25
01	001	2005/67		Construção da escola pré-primária dos Carregais, S. Cosme	03 07010305	E				01/2005	12/2009	20.000,00	400.000,00	420.000,00	0,00	0,00	0,00	0,00	0,00
01	001	2006/2		Ampliação do Jardim de Infância da Portelinha 2, Rio Tinto	03 07010305	E				01/2006	12/2009	5.000,00	0,00	5.000,00	0,00	0,00	0,00	0,00	0,00
01	001	2008/1		Aquisição e conservação de equipamento															
01	001	2008/1	1	Equipamento administrativo	03 070109	O				01/2008	12/2008	5.000,00	0,00	5.000,00	0,00	1.752,07	1.752,07	35,04	35,04
01	001	2008/1	2	Equipamento informático	03 070107	O				01/2008	12/2008	5.000,00	0,00	5.000,00	0,00	620,95	620,95	12,42	12,42
01	001	2008/1	3	Aquisição de software	03 070108	O				01/2008	12/2008	500,00	0,00	500,00	0,00	0,00	0,00	0,00	0,00
01	001	2008/1	4	Ferramentas e utensílios	03 070111	O				01/2008	12/2008	1.000,00	0,00	1.000,00	0,00	0,00	0,00	0,00	0,00
01	001	2008/1	5	Equipamento básico	03 07011002	O				01/2008	12/2008	40.000,00	0,00	40.000,00	0,00	26.626,62	26.626,62	66,57	66,57
01	001	2008/2		Beneficiação e const. de escolas pré-primárias - revisões de preços	03 07010305	E				01/2008	12/2008	10.000,00	0,00	10.000,00	0,00	7.788,74	7.788,74	77,89	77,89
01	001	2008/3		Aquisição de terrenos	03 070101	E				01/2008	12/2008	25.000,00	0,00	25.000,00	0,00	0,00	0,00	0,00	0,00
01	001	2008/4		Conservação e reparação de escolas pré-primárias	03 07010305	E				01/2008	12/2008	15.000,00	0,00	15.000,00	0,00	4.280,32	4.280,32	28,54	28,54
01	001	2008/132		Contrução do Jardim de Infância de Stº Eulália, Fânzeres	03 07010305	E				01/2008	12/2009	0,00	200.000,00	200.000,00	0,00	0,00	0,00	0,00	0,00
Totais do Programa 001:												299.500,00	600.000,00	899.500,00	53.389,00	210.117,77	263.506,77	70,16	27,65
01	002			Ensino Básico															
01	002	2006/9		Grandes reparações de escolas															
01	002	2006/9	1	Escola de S. Caetano 1, Rio Tinto	03 07010305	E				01/2006	12/2009	100.000,00	740.000,00	840.000,00	0,00	0,00	0,00	0,00	0,00
01	002	2006/9	3	Escola do Passal, S. Pedro da Cova	03 07010305	E				01/2006	12/2009	110.000,00	570.000,00	680.000,00	0,00	0,00	0,00	0,00	0,00
01	002	2006/9	4	Outras reparações e conservações	03 07010305	E				01/2008	12/2008	70.000,00	0,00	70.000,00	0,00	24.106,97	24.106,97	34,44	34,44
01	002	2008/5		Aquisição e recuperação de equipamento															
01	002	2008/5	1	Equipamento administrativo	03 070109	O				01/2008	12/2008	30.000,00	0,00	30.000,00	0,00	5.022,97	5.022,97	16,74	16,74
01	002	2008/5	2	Equipamento informático	03 070107	O				01/2008	12/2008	30.000,00	0,00	30.000,00	0,00	12.163,99	12.163,99	40,55	40,55
01	002	2008/5	3	Ferramentas e utensílios	03 070111	O				01/2008	12/2008	1.000,00	0,00	1.000,00	0,00	0,00	0,00	0,00	0,00
01	002	2008/5	4	Equipamento básico	03 07011002	O				01/2008	12/2008	130.000,00	0,00	130.000,00	0,00	79.966,18	79.966,18	61,51	61,51
01	002	2008/6		Benef e const. de escolas primárias - revisões de preços	03 07010305	E				01/2008	12/2008	7.000,00	0,00	7.000,00	0,00	6.069,55	6.069,55	86,71	86,71
01	002	2008/7		Beneficiação da escola EB1 de Jancido, Foz do Sousa:	03 07010305	E				01/2008	12/2009	84.000,00	420.000,00	504.000,00	0,00	0,00	0,00	0,00	0,00
01	002	2008/8		Beneficiação da escola EB1 da Belavista, Fânzeres	03 07010305	E				01/2008	12/2009	160.000,00	798.000,00	958.000,00	0,00	0,00	0,00	0,00	0,00
01	002	2008/131		Remodelação/Ampliação de Escolas EB 1															
01	002	2008/131	1	Remodelação/ampliação da escola EB1 do Seixo, Fânzeres	03 07010305	E				01/2008	12/2009	80.000,00	392.500,00	472.500,00	0,00	0,00	0,00	0,00	0,00
01	002	2008/131	2	Remodelação/ampliação da escola EB1/JI de Gens, Foz do Sousa	03 07010305	E				01/2008	12/2009	0,00	75.000,00	75.000,00	0,00	0,00	0,00	0,00	0,00
01	002	2008/131	3	Remodelação/ampliação da escola EB1 de Sante, Lorvão	03 07010305	E				01/2008	12/2009	0,00	100.000,00	100.000,00	0,00	0,00	0,00	0,00	0,00
01	002	2008/131	4	Remodelação/ampliação da escola EB1 da Arroiteia, Valbom	03 07010305	E				01/2008	12/2009	150.000,00	669.300,00	819.300,00	0,00	0,00	0,00	0,00	0,00
Totais do Programa 002:												952.000,00	3.764.800,00	4.716.800,00	0,00	127.329,66	127.329,66	13,37	2,70

## Execução Anual das Grandes Opções do Plano

## Município de Gondomar

Ano: 2008

(designação da autarquia local)

(unidade: €)

Obj.	Prog	Projecto		Designação	Código Classificação Orçamental	Forma de Realiz.	Fonte Financiamento (%)			Datas (Mês/Ano)		Montante Previsto			Montante executado			Nível Execução	Nível Execução Global (%)	
		Ano / N°	Acção				AC	AA	FC	Início	Fim	Ano	Anos seguintes	Total	Anos Anteriores	Ano	Total	Anual (%)		
01				EDUCAÇÃO																
01	003			Ensino Básico 2º e 3º Ciclos e Secundário																
01	003	2005/6		Aquisição de Terrenos	03	070101	O			01/2005	12/2008	80.500,00	0,00	80.500,00	0,00	60.975,66	60.975,66	75,75	75,75	
												Totais do Programa 003:	80.500,00	0,00	80.500,00	0,00	60.975,66	60.975,66	75,75	75,75
01	004			Outros																
01	004	2008/130		Construção de Centros Escolares																
01	004	2008/130	1	Construção do Centro Escolar de Bagueim do Monte	03	07010305	E			01/2008	12/2009	0,00	450.000,00	450.000,00	0,00	0,00	0,00	0,00	0,00	
01	004	2008/130	2	Construção do Centro Escolar de Gondomar - sede	03	07010305	E			01/2008	12/2009	0,00	300.000,00	300.000,00	0,00	0,00	0,00	0,00	0,00	
01	004	2008/130	3	Construção do Centro Escolar de Boavista - Lourinha,	03	07010305	E			01/2008	12/2009	0,00	300.000,00	300.000,00	0,00	0,00	0,00	0,00	0,00	
01	004	2008/130	4	Rio Tinto Construção do Centro Escolar de Carvalho - Mó, S. Pedro da Cova	03	07010305	E			01/2008	12/2009	0,00	375.000,00	375.000,00	0,00	0,00	0,00	0,00	0,00	
01	004	2008/130	5	Construção do Centro Escolar de Valbom	03	07010305	E			01/2008	12/2009	0,00	450.000,00	450.000,00	0,00	0,00	0,00	0,00	0,00	
01	004	2008/130	6	Construção do Centro Escolar de Santegãos- Triana - 1ª fase, Rio Tinto	-03	07010305	E			01/2008	12/2010	0,00	825.000,00	825.000,00	0,00	0,00	0,00	0,00	0,00	
01	004	2008/134		Aquisição de terrenos	03	070101	O			01/2008	12/2009	81.000,00	2.000.000,00	2.081.000,00	0,00	0,00	0,00	0,00	0,00	
01	004	2008/5001		Fornecimento de Refeições escolares	03	020105	O			01/2008	12/2009	900.000,00	0,00	900.000,00	0,00	523.561,45	523.561,45	58,17	58,17	
01	004	2008/5002		Transportes escolares	03	020210	O			01/2008	12/2009	750.000,00	0,00	750.000,00	0,00	587.160,90	587.160,90	78,29	78,29	
												Totais do Programa 004:	1.731.000,00	4.700.000,00	6.431.000,00	0,00	1.110.722,35	1.110.722,35	64,17	17,27
												Totais do Objectivo 01:	3.063.000,00	9.064.800,00	12.127.800,00	53.389,00	1.509.145,44	1.562.534,44	49,27	12,83

Execução Anual das Grandes Opções do Plano

Município de Gondomar

(designação da autarquia local)

Ano: 2008

(unidade: €)

Obj.	Prog.	Projecto		Designação	Código Classificação Orçamental	Forma de Realiz.	Fonte Financiamento (%)			Datas (Mês/Ano)		Montante Previsto			Montante executado			Nível Execução Anual (%)	Nível Execução Global (%)
		Ano / N.º	Ação				AC	AA	FC	Início	Fim	Ano	Anos seguintes	Total	Anos Anteriores	Ano	Total		
02				CULTURA, DESPORTO E TEMPOS LIVRES															
02	001			Cultura															
02	001	2001/22		Construção Biblioteca Municipal															
02	001	2001/22	1	Construção Biblioteca Municipal	03 07010301	E	50	50		01/2001	12/2008	50.000,00	0,00	50.000,00	2.885.688,40	5.988,05	2.891.676,45	11,98	98,50
02	001	2001/22	2	Equipamento e mobiliário	03 070109	O	50	50		01/2006	12/2008	25.000,00	0,00	25.000,00	365.873,59	21.125,69	386.999,28	84,50	99,01
02	001	2006/49		Fórum Municipal de Rio Tinto															
02	001	2006/49	2	Construção do Forum Municipal	03 07010307	E				01/2006	12/2009	0,00	1.500.000,00	1.500.000,00	0,00	0,00	0,00	0,00	0,00
02	001	2008/9		Reparação e conservção de edificios	03 07010307	E				01/2008	12/2008	39.000,00	0,00	39.000,00	0,00	19.920,00	19.920,00	51,08	51,08
02	001	2008/10		Aquisição e reparação de Equipamento															
02	001	2008/10	1	Equipamento administrativo	03 070109	O				01/2008	12/2008	7.000,00	0,00	7.000,00	0,00	1.450,61	1.450,61	20,72	20,72
02	001	2008/10	2	Equipamento básico	03 07011002	O				01/2008	12/2008	10.000,00	0,00	10.000,00	0,00	9.295,10	9.295,10	92,95	92,95
02	001	2008/10	3	Ferramentas e utensílios	03 070111	O				01/2008	12/2008	5.000,00	0,00	5.000,00	0,00	34,73	34,73	0,69	0,69
02	001	2008/11		Aquisição de terrenos	03 070101	O				01/2008	12/2008	10.000,00	0,00	10.000,00	0,00	0,00	0,00	0,00	0,00
02	001	2008/5003		Apoio para invest.activ.recreat.e culturais	03 080701	O				01/2008	12/2008	335.000,00	0,00	335.000,00	0,00	102.339,61	102.339,61	30,55	30,55
Totais do Programa 001:												481.000,00	1.500.000,00	1.981.000,00	3.251.561,99	160.153,79	3.411.715,78	33,30	65,20
02	002			Desporto e Tempos Livres															
02	002	2006/51		Construção de campo de futebol em Baguim do Monte	03 07010406	E				01/2006	12/2009	10.000,00	250.000,00	260.000,00	0,00	0,00	0,00	0,00	0,00
02	002	2006/52		Beneficiação do circuito de manutenção da Quinta das Freiras, Rio Tinto	03 07030305	E				01/2006	12/2008	75.000,00	0,00	75.000,00	0,00	22.522,50	22.522,50	30,03	30,03
02	002	2008/12		Aquisição de terrenos	03 070101	O				01/2008	12/2008	10.000,00	0,00	10.000,00	0,00	0,00	0,00	0,00	0,00
02	002	2008/13		Construção de polidesportivos	03 07010406	E				01/2008	12/2008	25.000,00	0,00	25.000,00	0,00	0,00	0,00	0,00	0,00
02	002	2008/14		Constr.e benef.recintos desportivos	03 07010406	E				01/2008	12/2009	90.000,00	140.500,00	230.500,00	0,00	6.387,59	6.387,59	7,10	2,77
02	002	2008/15		Reparações e conservações	03 07010302	E				01/2008	12/2008	30.000,00	0,00	30.000,00	0,00	21.888,00	21.888,00	72,96	72,96
02	002	2008/16		Construção de campo sintetico em Foz do Sousa	03 07010406	E				01/2008	12/2009	100.000,00	250.000,00	350.000,00	0,00	0,00	0,00	0,00	0,00
02	002	2008/17		Construção de campo sintetico no Complexo desportivo de Valbom	03 07010406	E				01/2008	12/2009	0,00	350.000,00	350.000,00	0,00	0,00	0,00	0,00	0,00
02	002	2008/18		Centro Náutico de Remo e Canoagem de Melres	03 07010406	E				01/2008	12/2009	0,00	1.000.000,00	1.000.000,00	0,00	0,00	0,00	0,00	0,00
02	002	2008/5004		Apoio p.º invest.activ.desp.e recreativas	03 080701	O				01/2008	12/2008	160.000,00	0,00	160.000,00	0,00	32.997,00	32.997,00	20,62	20,62
02	002	2008/5005		Gestão e manutenção das Piscinas Municipais	03 020225	O				01/2008	12/2009	550.000,00	500.000,00	1.050.000,00	0,00	467.595,78	467.595,78	85,02	44,53
02	002	2008/5006		Publicidade	03 020217	O				01/2008	12/2009	220.000,00	150.000,00	370.000,00	0,00	218.025,00	218.025,00	99,10	58,93
Totais do Programa 002:												1.270.000,00	2.640.500,00	3.910.500,00	0,00	769.415,87	769.415,87	60,58	19,68
Totais do Objectivo 02:												1.751.000,00	4.140.500,00	5.891.500,00	3.251.561,99	929.569,66	4.181.131,65	53,09	45,73

Execução Anual das Grandes Opções do Plano

Município de Gondomar

(designação da autarquia local)

Ano: 2008

(unidade: €)

Obj.	Prog.	Projecto		Designação	Código Classificação Orçamental	Forma de Realiz.	Fonte Financiamento (%)			Datas (Mês/Ano)		Montante Previsto			Montante executado			Nível Execução Anual (%)	Nível Execução Global (%)
		Ano / N°	Ação				AC	AA	FC	Início	Fim	Ano	Anos seguintes	Total	Anos Anteriores	Ano	Total		
03				ACCÃO SOCIAL															
03	001			Serviços Sociais															
03	001	2008/19		Construção do Centro de Acolhimento de Crianças e Jovens de Gondomar	03 07010307	E				01/2008	12/2009	150.000,00	1.300.000,00	1.450.000,00	0,00	0,00	0,00	0,00	0,00
03	001	2008/20		Constr.,benef.e reparação parques infantis	03 07010405	E				01/2008	12/2008	30.000,00	0,00	30.000,00	0,00	0,00	0,00	0,00	0,00
03	001	2008/21		Aquisição de terrenos	03 070101	O				01/2008	12/2008	10.000,00	0,00	10.000,00	0,00	0,00	0,00	0,00	0,00
03	001	2008/5007		Apoio pª.investim.instituições solidaried.social	03 080701	O				01/2008	12/2008	705.000,00	0,00	705.000,00	0,00	363.344,64	363.344,64	51,54	51,54
Totais do Programa 001:												895.000,00	1.300.000,00	2.195.000,00	0,00	363.344,64	363.344,64	40,60	16,55
Totais do Objectivo 03:												895.000,00	1.300.000,00	2.195.000,00	0,00	363.344,64	363.344,64	40,60	16,55

Execução Anual das Grandes Opções do Plano

Município de Gondomar

(designação da autarquia local)

Ano: 2008

(unidade: €)

Obj.	Prog.	Projecto		Designação	Código Classificação Orçamental	Forma de Realiz.	Fonte Financiamento (%)			Datas (Mês/Ano)		Montante Previsto			Montante executado			Nível Execução Anual (%)	Nível Execução Global (%)
		Ano / N°	Ação				AC	AA	FC	Início	Fim	Ano	Anos seguintes	Total	Anos Anteriores	Ano	Total		
04				HABITAÇÃO															
04	01			Habitação															
04	01	2001/33		Habitação Social - DL 226/87															
04	01	2001/33	1	Aquisição de Habitação Social - DI 226/87	04 07010202	O	40	60		01/2001	12/2008	15.400.000,00	0,00	15.400.000,00	0,00	15.396.878,80	15.396.878,80	99,98	99,98
04	01	2007/45		Reparação e beneficiação dos parques infantis dos C. Habitacionais															
04	01	2007/45	1	Parque Infantil da Fontela	04 07030305	E				01/2007	12/2008	2.500,00	0,00	2.500,00	0,00	0,00	0,00	0,00	0,00
04	01	2007/45	2	Parque Infantil das Areias	04 07030305	E				01/2007	12/2008	5.250,00	0,00	5.250,00	0,00	3.635,10	3.635,10	69,24	69,24
04	01	2007/45	3	Parque Infantil de Santa Barbara	04 07030305	E				01/2007	12/2008	1.400,00	0,00	1.400,00	0,00	0,00	0,00	0,00	0,00
04	01	2007/45	4	Parque Infantill de Carreiros	04 07030305	E				01/2007	12/2008	5.900,00	0,00	5.900,00	0,00	0,00	0,00	0,00	0,00
04	01	2007/45	5	Parque Infantil do Crasto I	04 07030305	E				01/2007	12/2008	4.000,00	0,00	4.000,00	0,00	0,00	0,00	0,00	0,00
04	01	2007/45	6	Parque Infantil do Monte	04 07030305	E				01/2007	12/2008	4.950,00	0,00	4.950,00	0,00	0,00	0,00	0,00	0,00
04	01	2007/45	7	Parque Infantil da Lomba	04 07030305	E				01/2007	12/2008	4.000,00	0,00	4.000,00	0,00	0,00	0,00	0,00	0,00
04	01	2007/45	8	Parque Infantil de Medas	04 07030305	E				01/2007	12/2008	5.700,00	0,00	5.700,00	0,00	5.507,25	5.507,25	96,62	96,62
04	01	2007/51		Reabilitação de fachadas e coberturas no Conj.Hab.Tardariz, S. Pedro da Ciova	04 07010203	E				01/2007	12/2008	60.000,00	0,00	60.000,00	0,00	45.059,14	45.059,14	75,10	75,10
04	01	2007/91		Programa PRO-HABITA -DL 135/2004															
04	01	2007/91	1	Aquisição de habitação	04 07010202	O	40	60		01/2007	12/2010	0,00	4.300.000,00	4.300.000,00	0,00	0,00	0,00	0,00	0,00
04	01	2007/91	2	Reabilitação das fachadas e coberturas do C.Habitacional da Ponte, Rio Tinto	04 07010203	E	40	60		01/2007	12/2008	810.000,00	0,00	810.000,00	0,00	0,00	0,00	0,00	0,00
04	01	2007/91	3	Reabilitação de fachadas e coberturas no Conj.Hab.Gandra, S. Pedro da Cova	04 07010203	E	40	60		01/2007	12/2009	0,00	650.000,00	650.000,00	0,00	0,00	0,00	0,00	0,00
04	01	2007/91	4	Reabilitação de fachadas e coberturas no Conj.Hab.Giesta, Valbom	04 07010203	E	40	60		01/2007	12/2009	400.000,00	1.025.000,00	1.425.000,00	0,00	0,00	0,00	0,00	0,00
04	01	2007/91	5	Reabilitação de fachadas e coberturas no Conj.Hab.Varzea, Fânzeres	04 07010203	E	40	60		01/2007	12/2009	0,00	53.000,00	53.000,00	0,00	0,00	0,00	0,00	0,00
04	01	2007/91	6	Arrendamento de fogos	04 020204	O	40	60		01/2007	12/2009	100.000,00	0,00	100.000,00	0,00	0,00	0,00	0,00	0,00
04	01	2007/5005		Programa RECREIA	04 080802	O				01/2007	12/2008	15.000,00	0,00	15.000,00	0,00	0,00	0,00	0,00	0,00
04	01	2008/22		Reparação e benef.Parque Habitacional	04 07010203	E				01/2008	12/2008	115.000,00	0,00	115.000,00	0,00	24.827,26	24.827,26	21,59	21,59
04	01	2008/23		Reparação e beneficiação de polidesportivos dos C.Habitacionais	04 07010406	O				01/2008	12/2008	50.000,00	0,00	50.000,00	0,00	12.315,45	12.315,45	24,63	24,63
04	01	2008/24		Reabilitação de fachadas e coberturas no Conj.Hab.Covêlo	04 07010203	E				01/2008	12/2009	70.000,00	50.000,00	120.000,00	0,00	0,00	0,00	0,00	0,00
04	01	2008/25		Reabilitação de fachadas e coberturas no Conj.Hab.Aeias, Rio Tinto	04 07010203	E				01/2008	12/2008	65.000,00	0,00	65.000,00	0,00	0,00	0,00	0,00	0,00
04	01	2008/26		Reabilitação de fachadas e coberturas no Conj.Hab.Fr04 do Sousa	07010203	E				01/2008	12/2008	87.400,00	0,00	87.400,00	0,00	0,00	0,00	0,00	0,00
04	01	2008/27		Reabilitação de fachadas e coberturas no Conj.Hab.Bairro Mineiro, S. Pedro da Cova	04 07010203	E				01/2008	12/2008	90.000,00	0,00	90.000,00	0,00	84.916,15	84.916,15	94,35	94,35
04	01	2008/28		Arranjo Urbanístico no Bairro Mineiro, S. Pedro da Co	04 07030305	E				01/2008	12/2009	36.000,00	160.000,00	196.000,00	0,00	0,00	0,00	0,00	0,00
Totais do Programa 01:												17.332.100,00	6.238.000,00	23.570.100,00	0,00	15.573.139,15	15.573.139,15	89,85	66,07
Totais do Objectivo 04:												17.332.100,00	6.238.000,00	23.570.100,00	0,00	15.573.139,15	15.573.139,15	89,85	66,07

Execução Anual das Grandes Opções do Plano

Município de Gondomar

Ano: 2008

(designação da autarquia local)

(unidade: €)

Obj.	Prog.	Projecto		Designação	Código Classificação Orçamental	Forma de Realiz.	Fonte Financiamento (%)			Datas (Mês/Ano)		Montante Previsto			Montante executado			Nível Execução Anual (%)	Nível Execução Global (%)
		Ano / N°	Ação				AC	AA	FC	Início	Fim	Ano	Anos seguintes	Total	Anos Anteriores	Ano	Total		
05				URBANISMO															
05	001			Programa URBAN II															
05	001	2002/36		Programa URBAN II															
05	001	2002/36	1	Equipamento de informática	04 070107	O	30	70		01/2003	12/2008	27.560,00	0,00	27.560,00	0,00	25.263,08	25.263,08	91,67	91,67
05	001	2002/36	3	Requalificação e Criação Espaços Públic.Urbanos	04 07030305	E	30	70		01/2002	12/2008	14.650,00	0,00	14.650,00	1.340.739,00	14.603,46	1.355.342,46	99,68	100,00
05	001	2002/36	6	Aquisição de equipamento administrativo	04 070109	O	30	70		01/2003	12/2008	13.000,00	0,00	13.000,00	0,00	7.629,78	7.629,78	58,69	58,69
05	001	2002/5008		Programa URBAN II - Aquisição de serviços	04 020225	O	30	70		01/2002	12/2008	127.985,00	0,00	127.985,00	0,00	73.935,80	73.935,80	57,77	57,77
05	001	2002/5009		Programa URBAN II - Aquisição de bens	04 020121	O	30	70		01/2002	12/2008	95.264,00	0,00	95.264,00	0,00	86.770,83	86.770,83	91,08	91,08
05	001	2002/5010		Programa URBAN - Locação de Bens	04 020208	O	30	70		01/2004	12/2008	5.000,00	0,00	5.000,00	0,00	540,00	540,00	10,80	10,80
05	001	2004/13		Repar.e benef.Conj.Hab.de Carreiros, Rio Tinto - URBAN 2	04 07010203	E	30	70		01/2004	12/2008	5.000,00	0,00	5.000,00	24.843,00	0,00	24.843,00	0,00	83,25
05	001	2007/47		Jardim de Infância da Triana - URBAN	03 07010305	E	38	63		01/2007	12/2008	330.000,00	0,00	330.000,00	0,00	326.710,31	326.710,31	99,00	99,00
05	001	2007/48		Remodelação do Mercado da Areosa - URBAN	04 07010307	E	38	63		01/2007	12/2009	815.000,00	100.000,00	915.000,00	0,00	805.612,68	805.612,68	98,85	88,05
05	001	2007/49		Aquisição de viaturas - URBAN	04 07011002	O	30	70		01/2007	12/2008	18.000,00	0,00	18.000,00	0,00	0,00	0,00	0,00	0,00
Totais do Programa 001:												1.451.459,00	100.000,00	1.551.459,00	1.365.582,00	1.341.065,94	2.706.647,94	92,39	92,79
05	002			Urbanização															
05	002	2005/68		Arranjo urbanístico do Parque das Merendas, Covêlo	04 07030305	E				01/2005	12/2008	14.000,00	0,00	14.000,00	0,00	13.598,03	13.598,03	97,13	97,13
05	002	2006/89		Construção de Espaço Verde Radical, S. Cosme	04 07030305	E				06/2006	12/2008	15.500,00	0,00	15.500,00	0,00	0,00	0,00	0,00	0,00
05	002	2008/29		Arranjo Urbanístico do Largo das Areias, Rio Tinto	04 07030305	E				01/2008	12/2009	20.000,00	80.000,00	100.000,00	0,00	0,00	0,00	0,00	0,00
05	002	2008/30		Aquisição de Terrenos	04 070301	O				01/2008	12/2008	10.000,00	0,00	10.000,00	0,00	0,00	0,00	0,00	0,00
05	002	2008/31		Beneficiação e const. de arranjos urbanísticos - revisã	04 07030305	E				01/2008	12/2008	5.000,00	0,00	5.000,00	0,00	2.019,94	2.019,94	40,40	40,40
05	002	2008/32		Conservação e beneficiação de fontes luminosas e outras	04 07030305	E				01/2008	12/2008	50.000,00	0,00	50.000,00	0,00	0,00	0,00	0,00	0,00
05	002	2008/33		Instalação de iluminação pública	04 07030304	E				01/2008	12/2008	70.000,00	0,00	70.000,00	0,00	5.216,40	5.216,40	7,45	7,45
05	002	2008/34		Arranjo Urbanistico junto do monumento ao Bombeiro Cosme	04 07030305	E				01/2008	12/2009	50.000,00	0,00	50.000,00	0,00	0,00	0,00	0,00	0,00
05	002	2008/142		Construção de Parque Urbano															
05	002	2008/142	1	Aquisição de Terrenos	04 070301	O				01/2008	12/2009	0,00	500.000,00	500.000,00	0,00	0,00	0,00	0,00	0,00
05	002	2008/142	2	Construção de Parque Urbano	04 07030305	E				01/2008	12/2009	0,00	500.000,00	500.000,00	0,00	0,00	0,00	0,00	0,00
05	002	2008/5008		Estudo para a construção de Parque Ambiental, junto linha férrea de Midões, Foz do Sousa - Covêlo	04 020214	O				01/2008	12/2009	0,00	40.000,00	40.000,00	0,00	0,00	0,00	0,00	0,00
Totais do Programa 002:												234.500,00	1.120.000,00	1.354.500,00	0,00	20.834,37	20.834,37	8,88	1,54
05	003			Planeamento Urbanístico															
05	003	2007/5008		Elaboração e revisão plano director municipal	05 020214	O				01/2007	12/2008	130.000,00	0,00	130.000,00	15.125,00	1.382,40	16.507,40	1,06	11,37
05	003	2008/5009		Elaboração de projectos municipais	05 020214	O				01/2008	12/2008	1.033.000,00	0,00	1.033.000,00	0,00	208.215,94	208.215,94	20,16	20,16
05	003	2008/5010		Aquisição de cartografia	05 020214	O				01/2008	12/2009	20.000,00	500.000,00	520.000,00	0,00	0,00	0,00	0,00	0,00
05	003	2008/5011		Planos de Pormenor	05 020214	O				01/2008	12/2008	165.000,00	0,00	165.000,00	0,00	7.545,38	7.545,38	4,57	4,57
05	003	2008/5012		Planos de Urbanização	05 020214	O				01/2008	12/2008	50.000,00	0,00	50.000,00	0,00	0,00	0,00	0,00	0,00
05	003	2008/5013		Estudos e Consultadoria	05 020214	O				01/2008	12/2008	20.000,00	0,00	20.000,00	0,00	5.303,04	5.303,04	26,52	26,52
Totais do Programa 003:												1.418.000,00	500.000,00	1.918.000,00	15.125,00	222.446,76	237.571,76	15,69	12,29

Execução Anual das Grandes Opções do Plano

Município de Gondomar

(designação da autarquia local)

Ano: 2008

(unidade: €)

Obj.	Prog.	Projecto		Designação	Código Classificação Orçamental	Forma de Realiz.	Fonte Financiamento (%)			Datas (Mês/Ano)		Montante Previsto			Montante executado			Nível Execução Anual (%)	Nível Execução Global (%)
		Ano / N°	Ação				AC	AA	FC	Início	Fim	Ano	Anos seguintes	Total	Anos Anteriores	Ano	Total		
05				URBANISMO															
05	004			Programa POLIS															
05	004	2002/37		Programa POLIS															
05	004	2002/37	1	Ordenamento da Orla Fluvial	05 07030313	E	90	10		01/2002	12/2009	5.321.700,00	2.750.000,00	8.071.700,00	391.431,00	2.756.187,88	3.147.618,88	51,79	37,19
05	004	2002/37	2	Parque de estacionamento e acessos	05 07030313	E	90	10		01/2002	12/2008	681.500,00	0,00	681.500,00	0,00	0,00	0,00	0,00	0,00
05	004	2002/37	4	Construção do Centro de Desportos Náuticos	05 07030313	O	90	10		01/2002	12/2008	20.940,00	0,00	20.940,00	1.332.269,00	17.595,62	1.349.864,62	84,03	99,75
05	004	2002/37	6	Terrenos	05 070301	O	90	10		01/2002	12/2008	1.696.300,00	0,00	1.696.300,00	845.726,00	737.058,45	1.582.784,45	43,45	62,26
05	004	2002/5021		Programa POLIS-Estudos e levantamentos	05 020214	O	90	10		01/2002	12/2008	99.200,00	0,00	99.200,00	331.946,00	18.086,40	350.032,40	18,23	81,19
05	004	2002/5022		Programa POLIS- Plano de Pormenor	05 020214	O	90	10		01/2002	12/2008	32.750,00	0,00	32.750,00	31.878,00	0,00	31.878,00	0,00	49,33
05	004	2002/5023		Prog.POLIS-Prom., divulg. e sensibiliz. ambiental	05 020214	O	90	10		01/2002	12/2008	8.700,00	0,00	8.700,00	36.111,00	1.860,98	37.971,98	21,39	84,74
05	004	2002/5024		Programa POLIS - Outros serviços	05 020214	O	90	10		01/2002	12/2008	235.000,00	0,00	235.000,00	404.175,00	61.595,34	465.770,34	26,21	72,87
05	004	2004/2		Programa POLIS - Indmenizações	05 06020305	O	90	10		01/2004	12/2008	250.000,00	0,00	250.000,00	172.437,00	5.000,00	177.437,00	2,00	42,00
Totais do Programa 004:												8.346.090,00	2.750.000,00	11.096.090,00	3.545.973,00	3.597.384,67	7.143.357,67	43,10	48,79
Totais do Objectivo 05:												11.450.049,00	4.470.000,00	15.920.049,00	4.926.680,00	5.181.731,74	10.108.411,74	45,26	48,49

Execução Anual das Grandes Opções do Plano

Município de Gondomar

Ano: 2008

(designação da autarquia local)

(unidade: €)

Obj.	Prog.	Projecto		Designação	Código Classificação Orçamental	Forma de Realiz.	Fonte Financiamento (%)			Datas (Mês/Ano)		Montante Previsto			Montante executado			Nível Execução Anual (%)	Nível Execução Global (%)
		Ano / N.º	Ação				AC	AA	FC	Início	Fim	Ano	Anos seguintes	Total	Anos Anteriores	Ano	Total		
06				SANEAMENTO E SALUBRIDADE															
06	001			Rede de Esgotos															
06	001	2001/51		Construção Central Tratamento de Esgotos de Valbora	04 07010403	E				01/2001	12/2008	50.000,00	0,00	50.000,00	1.138.163,00	0,00	1.138.163,00	0,00	95,79
06	001	2004/116		Conce. e exec. para reabilitação da Etar de Gramido	04 07010403	E	50	50		09/2004	12/2008	1.160.000,00	0,00	1.160.000,00	0,00	883.549,07	883.549,07	76,17	76,17
06	001	2008/35		Drenagem águas pluviais e construção de passeios	04 07030302	E				01/2008	12/2008	100.000,00	0,00	100.000,00	0,00	51.313,50	51.313,50	51,31	51,31
				Totais do Programa 001:								1.310.000,00	0,00	1.310.000,00	1.138.163,00	934.862,57	2.073.025,57	71,36	84,68
06	002			Resíduos Sólidos															
06	002	2008/5014		Lipor - Participação p.º. investimentos	06 08010101	O				01/2008	12/2008	1.100.000,00	0,00	1.100.000,00	0,00	988.461,53	988.461,53	89,86	89,86
				Totais do Programa 002:								1.100.000,00	0,00	1.100.000,00	0,00	988.461,53	988.461,53	89,86	89,86
06	003			Cemitérios															
06	003	2003/54		Construção da Capela Mortuária de Fânzeres - 2ª fase	04 07010412	E				01/2003	12/2008	10.000,00	0,00	10.000,00	517.059,00	0,00	517.059,00	0,00	98,10
06	003	2004/8		Construção da Capela Mortuária do Novo cemitério de Rio Tinto	04 07010412	E				01/2004	12/2009	125.000,00	137.000,00	262.000,00	0,00	0,00	0,00	0,00	0,00
06	003	2005/73		Constr.novo cemitério de Rio Tinto - 2ª. fase	04 07030312	E				01/2005	12/2008	133.600,00	0,00	133.600,00	0,00	129.367,20	129.367,20	96,83	96,83
06	003	2005/74		Construção da Capela mortuária da Lomba	04 07010412	E				01/2005	12/2008	123.650,00	0,00	123.650,00	0,00	123.643,97	123.643,97	100,00	100,00
06	003	2007/86		Construção da Casa Mortuária, Covêlo	04 07010412	E				01/2007	12/2009	25.000,00	0,00	25.000,00	0,00	0,00	0,00	0,00	0,00
06	003	2008/36		Alargamento do cemitério de Compostela, Foz do Sousa	04 07030312	E				01/2008	12/2009	0,00	50.000,00	50.000,00	0,00	0,00	0,00	0,00	0,00
06	003	2008/37		Alargamento do cemitério de Medas	04 07030312	E				01/2008	12/2008	5.000,00	0,00	5.000,00	0,00	0,00	0,00	0,00	0,00
06	003	2008/38		Reparação e conservação de cemitérios	04 07030312	E				01/2008	12/2008	1.000,00	0,00	1.000,00	0,00	0,00	0,00	0,00	0,00
06	003	2008/39		Aquisição de terrenos	04 070301	O				01/2008	12/2008	10.000,00	0,00	10.000,00	0,00	0,00	0,00	0,00	0,00
06	003	2008/40		Beneficiação e const. de cemitérios - revisões de preços	04 07030312	E				01/2008	12/2008	6.100,00	0,00	6.100,00	0,00	2.162,95	2.162,95	35,46	35,46
06	003	2008/60		Reparação e conservação de capelas mortuárias	04 07010412	E				01/2008	12/2008	15.000,00	0,00	15.000,00	0,00	0,00	0,00	0,00	0,00
06	003	2008/61		Construção do novo cemitério da Lomba	04 07030312	E				01/2008	12/2009	0,00	100.000,00	100.000,00	0,00	0,00	0,00	0,00	0,00
				Totais do Programa 003:								454.350,00	287.000,00	741.350,00	517.059,00	255.174,12	772.233,12	56,16	61,37
				Totais do Objectivo 06:								2.864.350,00	287.000,00	3.151.350,00	1.655.222,00	2.178.498,22	3.833.720,22	76,06	79,76



Execução Anual das Grandes Opções do Plano

Município de Gondomar

(designação da autarquia local)

Ano: 2008

(unidade: €)

Obj.	Prog.	Projecto		Designação	Código Classificação Orçamental	Forma de Realiz.	Fonte Financiamento (%)			Datas (Mês/Ano)		Montante Previsto			Montante executado			Nível Execução Anual (%)	Nível Execução Global (%)
		Ano / N°	Ação				AC	AA	FC	Início	Fim	Ano	Anos seguintes	Total	Anos Anteriores	Ano	Total		
07				PROTECÇÃO CIVIL															
07	001			Outros															
07	001	2008/5015		Apoio pª.aquis.e constr.de equipamentos	07 080701	O				01/2008	12/2008	10.000,00	0,00	10.000,00	0,00	0,00	0,00	0,00	0,00
				Totais do Programa 001:								10.000,00	0,00	10.000,00	0,00	0,00	0,00	0,00	0,00
07	002			Bombeiros															
07	002	2008/5016		Apoio pª.aquis. e constr.bens imóveis e outros	07 080701	O				01/2008	12/2008	20.000,00	0,00	20.000,00	0,00	0,00	0,00	0,00	0,00
				Totais do Programa 002:								20.000,00	0,00	20.000,00	0,00	0,00	0,00	0,00	0,00
				Totais do Objectivo 07:								30.000,00	0,00	30.000,00	0,00	0,00	0,00	0,00	0,00

Execução Anual das Grandes Opções do Plano

Município de Gondomar

(designação da autarquia local)

Ano: 2008

(unidade: €)

Obj.	Prog.	Projecto		Designação	Código Classificação Orçamental	Forma de Realiz.	Fonte Financiamento (%)			Datas (Mês/Ano)		Montante Previsto			Montante executado			Nível Execução Anual (%)	Nível Execução Global (%)
		Ano / N.º	Ação				AC	AA	FC	Início	Fim	Ano	Anos seguintes	Total	Anos Anteriores	Ano	Total		
08				DESENVOLVIMENTO ECONÓMICO															
08	001			Pos - Conhecimento - Programa Operacional da Soci															
08	001	2006/5032		Metropolis Digital															
08	001	2006/5032	3	Aquisição de serviços	07 020225	O	46	54	01/2006	12/2008		149.702,00	0,00	149.702,00	0,00	132.338,34	132.338,34	88,40	88,40
08	001	2006/5032	4	Outros	07 020121	O	46	54	01/2006	12/2008		1.000,00	0,00	1.000,00	0,00	0,00	0,00	0,00	0,00
08	001	2006/5032	5	Equipamento informático	07 070107	O	46	54	01/2006	12/2008		142.499,00	0,00	142.499,00	0,00	120.109,30	120.109,30	84,29	84,29
08	001	2006/5032	6	Equipamento administrativo	07 070109	O	46	54	01/2006	12/2008		2.000,00	0,00	2.000,00	0,00	0,00	0,00	0,00	0,00
08	001	2006/5032	7	Software informático	07 070108	O	46	54	01/2006	12/2008		361.700,00	0,00	361.700,00	0,00	361.620,43	361.620,43	99,98	99,98
				Totais do Programa 001:								656.901,00	0,00	656.901,00	0,00	614.068,07	614.068,07	93,48	93,48
08	002			Turismo															
08	002	2008/41		Beneficiação e reabilitação de zona de lazer, na Lomt04	07030305	E				01/2008	12/2008	75.000,00	0,00	75.000,00	0,00	0,00	0,00	0,00	0,00
				Totais do Programa 002:								75.000,00	0,00	75.000,00	0,00	0,00	0,00	0,00	0,00
08	003			Parques Industriais e de Exposições															
08	003	2001/59		Concepção/construção do Pavilhão Multiusos Gondor04	07010302	E	35	65	01/2001	12/2008		150.000,00	0,00	150.000,00	14.980.920,00	145.302,30	15.126.222,30	96,87	99,97
08	003	2005/27		Aquisição de terrenos	07 070101	O	30	70	01/2005	12/2008		325.000,00	0,00	325.000,00	0,00	0,00	0,00	0,00	0,00
08	003	2007/92		Pavilhão Multiusos															
08	003	2007/92	1	Aquisição de equipamento e mobiliário	03 070109	O				06/2007	12/2008	260.000,00	0,00	260.000,00	50.381,00	248.611,62	298.992,62	95,62	96,33
08	003	2007/92	2	Equipamento Informático	03 070107	O				06/2007	12/2008	22.500,00	0,00	22.500,00	0,00	1.694,00	1.694,00	7,53	7,53
08	003	2007/92	3	Software informático	03 070108	O				06/2007	12/2008	10.000,00	0,00	10.000,00	0,00	6.830,45	6.830,45	68,30	68,30
08	003	2008/42		Parque Tecnológico e de Negócios de Ourivesaria de Gondomar															
08	003	2008/42	1	Aquisição de terrenos	04 070101	O				01/2008	12/2009	0,00	2.500.000,00	2.500.000,00	0,00	0,00	0,00	0,00	0,00
08	003	2008/42	2	Criação de infraestruturas	04 07010401	E	40	60	01/2008	12/2010		10.000,00	15.000.000,00	15.010.000,00	0,00	0,00	0,00	0,00	0,00
08	003	2008/42	3	Construção do Parque	04 07010401	E	40	60	01/2008	12/2010		0,00	15.000.000,00	15.000.000,00	0,00	0,00	0,00	0,00	0,00
08	003	2008/42	4	Elaboração de projecto	04 020214	O	40	60	01/2008	12/2008		50.000,00	0,00	50.000,00	0,00	0,00	0,00	0,00	0,00
				Totais do Programa 003:								827.500,00	32.500.000,00	33.327.500,00	15.031.301,00	402.438,37	15.433.739,37	48,63	31,92
08	004			Outros															
08	004	2008/5017		Apoio para aquisição ou construção de bens	07 080701	O				01/2008	12/2008	5.000,00	0,00	5.000,00	0,00	0,00	0,00	0,00	0,00
				Totais do Programa 004:								5.000,00	0,00	5.000,00	0,00	0,00	0,00	0,00	0,00
				Totais do Objectivo 08:								1.564.401,00	32.500.000,00	34.064.401,00	15.031.301,00	1.016.506,44	16.047.807,44	64,98	32,69

Execução Anual das Grandes Opções do Plano

Município de Gondomar

(designação da autarquia local)

Ano: 2008

(unidade: €)

Obj.	Prog	Projecto		Designação	Código Classificação Orçamental	Forma de Realiz.	Fonte Financiamento (%)			Datas (Mês/Ano)		Montante Previsto			Montante executado			Nível Execução	Nível Execução Global (%)	
		Ano / N.º	Ação				AC	AA	FC	Início	Fim	Ano	Anos seguintes	Total	Anos Anteriores	Ano	Total	Atual (%)		
09				COMUNICAÇÕES E TRANSPORTES																
09	001			Rede Viária e de Sinalização																
09	001	2004/64		Beneficiação da Rua Dr. Correia da Silva, Rio Tinto	04	07030301	E			01/2004	12/2008	110.300,00	0,00	110.300,00	0,00	109.555,32	109.555,32	99,32	99,32	
09	001	2005/60		Benef. Rua Rio Ferreira, 2º Fase, S. Pedro Cova	04	07030301	E			01/2005	12/2008	9.000,00	0,00	9.000,00	378.600,00	0,00	378.600,00	0,00	97,68	
09	001	2005/77		Beneficiação da Rua Central de Gens, Foz do Sousa	04	07030301	E			01/2005	12/2008	8.000,00	0,00	8.000,00	130.725,00	0,00	130.725,00	0,00	94,23	
09	001	2005/78		Const. variante à Rua Dr. Joaquim M. Costa, Valbom	04	07030301	E			01/2005	12/2009	0,00	1.000.000,00	1.000.000,00	0,00	0,00	0,00	0,00	0,00	
09	001	2005/80		Beneficiação da Rua do Pinheiro, Jovim	04	07030301	E			01/2005	12/2008	10.000,00	0,00	10.000,00	373.940,00	0,00	373.940,00	0,00	97,40	
09	001	2005/95		Beneficiação da ligação da Ponte de Sousa a Jancido	04	07030301	E			01/2005	12/2008	14.000,00	0,00	14.000,00	593.442,00	9.735,80	603.177,80	69,54	99,30	
09	001	2005/96		Beneficiação da Rua Central de Ermentão, 1ª fase - S04 Cosme	07030301	E				01/2005	12/2008	130.900,00	0,00	130.900,00	0,00	130.878,31	130.878,31	99,98	99,98	
09	001	2005/103		Beneficiação da Rua Padre Joaquim das Neves, Bagu do Monte	04	07030301	E			01/2005	12/2008	49.500,00	0,00	49.500,00	671.986,00	49.258,32	721.244,32	99,51	99,97	
09	001	2005/108		Beneficiação da Rua das Areias, 2ª fase - Rio Tinto	04	07030301	E			01/2005	12/2008	135.000,00	0,00	135.000,00	0,00	129.669,75	129.669,75	96,05	96,05	
09	001	2005/110		Construção da Via do Nordeste, 1ª Fase	04	07030301	E			01/2005	12/2010	0,00	1.500.000,00	1.500.000,00	0,00	0,00	0,00	0,00	0,00	
09	001	2005/137		Ligação da Trav. dos Aleixos ao cemitério da Triana, f04 Tinto - URBAN 2	07030301	E		30	70	06/2005	12/2008	3.000,00	0,00	3.000,00	129.203,00	0,00	129.203,00	0,00	97,73	
09	001	2005/155		Prolong. da Alameda Azevedo à Rua Dr. Joaq Manue Costa, Valbom																
09	001	2005/155 1		Elaboração de projecto	04	020214	O			06/2005	12/2008	96.800,00	0,00	96.800,00	96.800,00	19.360,00	116.160,00	20,00	60,00	
09	001	2005/155 2		Construção de arruamento	04	07030301	E			01/2005	12/2009	0,00	10.000.000,00	10.000.000,00	0,00	0,00	0,00	0,00	0,00	
09	001	2005/155 3		Aquisição de terrenos	04	070101	O			01/2005	12/2009	0,00	2.000.000,00	2.000.000,00	0,00	0,00	0,00	0,00	0,00	
09	001	2006/47		Beneficiação da Rua da Portelinha, Fânzeres	04	07030301	E			01/2006	12/2008	2.000,00	0,00	2.000,00	125.824,00	0,00	125.824,00	0,00	98,44	
09	001	2006/53		Construção de rotunda no cruzamento da E.N. 209 co04 Rua dos Carregais, S. Cosme	07030301	E				01/2006	12/2008	25.700,00	0,00	25.700,00	0,00	25.657,80	25.657,80	99,84	99,84	
09	001	2006/67		Construção de muros na Av. da Conduta																
09	001	2006/67 1		Entre a Rua do Taralhão e o Rio Torto, S. Cosme	04	07030301	E			01/2006	12/2008	1.500,00	0,00	1.500,00	130.350,00	0,00	130.350,00	0,00	98,86	
09	001	2006/68		Construção de passeios na Avenida da Conduta																
09	001	2006/68 1		Entre a rotunda da Z. I. Cabanas e a Rua Infante D. Henrique, Fânzeres	04	07030301	E			01/2006	12/2008	1.000,00	0,00	1.000,00	41.949,00	0,00	41.949,00	0,00	97,67	
09	001	2006/68 2		Entre a rotunda do Mercado de RioTinto e a rotunda d04 Castanheira, Rio Tinto	07030301	E				01/2006	12/2008	1.500,00	0,00	1.500,00	103.848,00	0,00	103.848,00	0,00	98,58	
09	001	2006/77		Beneficiação da Rua do Seixo, Fânzeres	04	07030301	E			01/2006	12/2008	2.500,00	0,00	2.500,00	124.257,00	0,00	124.257,00	0,00	98,03	
09	001	2006/78		Beneficiação da Rua Alto de Barreiros, Fânzeres	04	07030301	E			01/2006	12/2008	535.000,00	0,00	535.000,00	0,00	497.259,64	497.259,64	92,95	92,95	
09	001	2006/80		Ligação de Jancido a Leverinho, Covêlo	04	07030301	E			01/2006	12/2010	5.000,00	750.000,00	755.000,00	0,00	0,00	0,00	0,00	0,00	
09	001	2006/81		Beneficiação da Rua Central de Ermentão, 2ª fase - S04 Cosme	07030301	E				01/2006	12/2008	2.500,00	0,00	2.500,00	0,00	0,00	0,00	0,00	0,00	
09	001	2006/85		Construção da Nova Ponte da Foz do Sousa e Resp. acessos	04	07030301	E		40	60	06/2006	01/2008	197.850,00	0,00	197.850,00	499.313,00	197.843,09	697.156,09	100,00	100,00
09	001	2006/86		Beneficiação da Rua Américo Jazelino Dias da Costa,04 Fânzeres	07030301	E				06/2006	12/2008	1.000,00	0,00	1.000,00	89.490,00	0,00	89.490,00	0,00	98,89	
09	001	2006/87		Beneficiação da Travessa Américo Jazelino Dias da Costa, Fanzeres	04	07030301	E			06/2006	12/2008	500,00	0,00	500,00	33.285,00	0,00	33.285,00	0,00	98,52	
09	001	2006/88		Beneficiação da Rua da Estação, Rio Tinto	04	07030301	E			06/2006	12/2008	16.500,00	0,00	16.500,00	112.372,00	16.446,68	128.818,68	99,68	99,96	
09	001	2007/52		Beneficiação da Rua Nuno Alvares, Valbom	04	07030301	E			01/2007	12/2008	2.000,00	0,00	2.000,00	0,00	0,00	0,00	0,00	0,00	
09	001	2007/67		Beneficiação da Av. Dr. Francisco Sá Carneiro, Jovim	04	07030301	E			01/2007	12/2008	124.000,00	0,00	124.000,00	0,00	0,00	0,00	0,00	0,00	
09	001	2007/68		Beneficiação da Trav. Nova da Bulha, Jovim	04	07030301	E			01/2007	12/2008	3.200,00	0,00	3.200,00	112.619,00	0,00	112.619,00	0,00	97,24	

Execução Anual das Grandes Opções do Plano

Município de Gondomar

(designação da autarquia local)

Ano: 2008

(unidade: €)

Obj.	Prog.	Projecto		Designação	Código Classificação Orçamental	Forma de Realiz.	Fonte Financiamento (%)			Datas (Mês/Ano)		Montante Previsto			Montante executado			Nível Execução	Nível Execução Global	
		Ano / N°	Ação				AC	AA	FC	Início	Fim	Ano	Anos seguintes	Total	Anos Anteriores	Ano	Total	Atual (%)	(%)	
09				COMUNICAÇÕES E TRANSPORTES																
09	001			Rede Viária e de Sinalização																
09	001	2007/69		Beneficiação da Rua Poeta Adriano Correia de Oliveira	04 07030301	E			01/2007	12/2008	50.000,00	0,00	50.000,00	0,00	0,00	0,00	0,00	0,00		
09	001	2007/70		Baguim do Monte	04 07030301	E			01/2007	12/2008	130.200,00	0,00	130.200,00	0,00	104.433,00	104.433,00	80,21	80,21		
09	001	2007/71		Beneficiação da Rua do Crucifixo, Covêlo	04 07030301	E			01/2007	12/2008	127.500,00	0,00	127.500,00	0,00	105.840,87	105.840,87	83,01	83,01		
09	001	2007/72		Beneficiação da Rua de Barreiros, Fânzeres	04 07030301	E			01/2007	12/2008	127.500,00	0,00	127.500,00	0,00	105.840,87	105.840,87	83,01	83,01		
09	001	2007/72		Beneficiação da Rua de S. Jorge, Foz do Sousa	04 07030301	E			01/2007	12/2008	1.000,00	0,00	1.000,00	0,00	0,00	0,00	0,00	0,00		
09	001	2007/73		Construção da Rua da Fonte de S. Jorge, Foz do Sou	04 07030301	E			01/2007	12/2008	10.000,00	0,00	10.000,00	0,00	0,00	0,00	0,00	0,00		
09	001	2007/74		Beneficiação da Rua da Vessada, Jovim	04 07030301	E			01/2007	12/2009	1.000,00	50.000,00	51.000,00	0,00	0,00	0,00	0,00	0,00		
09	001	2007/75		Beneficiação da ligação de Labercos à Lomba	04 07030301	E			01/2007	12/2008	131.500,00	0,00	131.500,00	0,00	95.466,00	95.466,00	72,60	72,60		
09	001	2007/76		Alargamento do arruamento entre o Conjunto Habitacional e a Igreja das Medas	04 07030301	E			01/2007	12/2009	52.500,00	200.000,00	252.500,00	0,00	52.368,75	52.368,75	99,75	20,74		
09	001	2007/77		Beneficiação da EM 615, Medas	04 07030301	E			01/2007	12/2009	51.000,00	400.000,00	451.000,00	0,00	0,00	0,00	0,00	0,00		
09	001	2007/78		Beneficiação da Rua da Campainha, Rio Tinto	04 07030301	E			01/2007	12/2008	130.000,00	0,00	130.000,00	0,00	129.958,50	129.958,50	99,97	99,97		
09	001	2007/79		Ligação da Trav. da Ribeira (Ramalho) à Rua das Congostas, S. Pedro da Cova	04 07030301	E			01/2007	12/2008	75.000,00	0,00	75.000,00	0,00	0,00	0,00	0,00	0,00		
09	001	2007/80		Beneficiação da Rua do Pedrogo, S. Pedro da Cova	04 07030301	E			01/2007	12/2008	6.000,00	0,00	6.000,00	0,00	4.252,50	4.252,50	70,88	70,88		
09	001	2007/84		Construção da ligação das piscinas à Rua Cosme Ferreira de Castro, S. Cosme	04 07030301	E			01/2007	12/2008	75.000,00	0,00	75.000,00	0,00	0,00	0,00	0,00	0,00		
09	001	2007/85		Beneficiação da Rua dos Barreiros S. Cosme	04 07030301	E			01/2007	12/2008	116.000,00	0,00	116.000,00	0,00	0,00	0,00	0,00	0,00		
09	001	2007/89		Construção de rotunda no Largo da venda Nova, Rio Tinto	04 07030301	E			01/2007	12/2008	73.500,00	0,00	73.500,00	0,00	72.996,00	72.996,00	99,31	99,31		
09	001	2007/90		Beneficiação da Rua de Stª Helena, Foz do Sousa	04 07030301	E			01/2007	12/2008	130.750,00	0,00	130.750,00	0,00	126.682,50	126.682,50	96,89	96,89		
09	001	2007/93		Beneficiação da Trav. Centro Republicano Pádua Correia, Valbom	04 07030301	E			06/2007	12/2008	1.000,00	0,00	1.000,00	0,00	0,00	0,00	0,00	0,00		
09	001	2007/96		Beneficiação da Rua Agostinho Alves de Sousa, Baguim do Monte	04 07030301	E			06/2007	12/2008	50.050,00	0,00	50.050,00	0,00	49.570,50	49.570,50	99,04	99,04		
09	001	2007/101		Beneficiação da Rua Nª Srª do Rosário, S. Cosme	04 07030301	E			06/2007	12/2008	70.000,00	0,00	70.000,00	0,00	0,00	0,00	0,00	0,00		
09	001	2007/102		Beneficiação da Rua do Regatinho, S. Cosme	04 07030301	E			06/2007	12/2008	1.000,00	0,00	1.000,00	0,00	0,00	0,00	0,00	0,00		
09	001	2007/106		Beneficiação da Estrada D. Miguel	04 07030301	E	45	55	06/2007	12/2008	1.491.850,00	0,00	1.491.850,00	0,00	1.490.953,84	1.490.953,84	99,94	99,94		
09	001	2007/107		Beneficiação da Rua Monte Crasto, S. Cosme	04 07030301	E			06/2007	12/2008	25.500,00	0,00	25.500,00	0,00	25.462,50	25.462,50	99,85	99,85		
09	001	2007/108		Beneficiação da Rua José do Paço, S. Cosme	04 07030301	E			06/2007	12/2008	25.100,00	0,00	25.100,00	0,00	25.095,00	25.095,00	99,98	99,98		
09	001	2008/62		Conservação e reparação de vias municipais - Outras reparações e conservações	04 07030301	A			01/2008	12/2008	240.000,00	0,00	240.000,00	0,00	191.005,25	191.005,25	79,59	79,59		
09	001	2008/63		Construção e reparação de muros	04 07030301	A			01/2008	12/2008	30.000,00	0,00	30.000,00	0,00	2.722,54	2.722,54	9,08	9,08		
09	001	2008/64		Aquisição de terrenos para reservatórios e outros	04 070101	O			01/2008	12/2008	60.000,00	0,00	60.000,00	0,00	53.343,86	53.343,86	88,91	88,91		
09	001	2008/65		Sinalização e trânsito	05 07030309	O			01/2008	12/2008	120.000,00	0,00	120.000,00	0,00	53.044,60	53.044,60	44,20	44,20		
09	001	2008/66		Aquisição de terrenos para arruamentos	04 070301	O			01/2008	12/2008	230.000,00	0,00	230.000,00	0,00	145.411,97	145.411,97	63,22	63,22		
09	001	2008/67		Pavimentações e beneficiações diversas - Revisões e preços	04 07030301	E			01/2008	12/2008	110.000,00	0,00	110.000,00	0,00	94.817,94	94.817,94	86,20	86,20		
09	001	2008/68		Beneficiação da Rua das Tulipas, Baguim do Monte	04 07030301	E			01/2008	12/2009	150.000,00	350.000,00	500.000,00	0,00	0,00	0,00	0,00	0,00		
09	001	2008/69		Beneficiação da Rua das Mimosas, Baguim do Monte	04 07030301	E			01/2008	12/2008	27.000,00	0,00	27.000,00	0,00	26.040,00	26.040,00	96,44	96,44		
09	001	2008/70		Beneficiação da Rua Entre Cancelas, Baguim do Monte	04 07030301	E			01/2008	12/2008	30.000,00	0,00	30.000,00	0,00	25.746,00	25.746,00	85,82	85,82		
09	001	2008/71		Beneficiação da Rua da Belinha, Baguim do Monte	04 07030301	E			01/2008	12/2008	1.000,00	0,00	1.000,00	0,00	0,00	0,00	0,00	0,00		
09	001	2008/72		Beneficiação da Rua da Felgueira, Baguim do Monte	04 07030301	E			01/2008	12/2008	1.000,00	0,00	1.000,00	0,00	0,00	0,00	0,00	0,00		

Execução Anual das Grandes Opções do Plano

Município de Gondomar

(designação da autarquia local)

Ano: 2008

(unidade: €)

Obj.	Prog.	Projecto		Designação	Código Classificação Orçamental	Forma de Realiz.	Fonte Financiamento (%)			Datas (Mês/Ano)		Montante Previsto			Montante executado			Nível Execução Anual (%)	Nível Execução Global (%)
		Ano / N.º	Ação				AC	AA	FC	Início	Fim	Ano	Anos seguintes	Total	Anos Anteriores	Ano	Total		
09				COMUNICAÇÕES E TRANSPORTES															
09	001			Rede Viária e de Sinalização															
09	001	2008/73		Beneficiação da Rua David Afonso Moutinho, Baguim Monte	04 07030301	E				01/2008	12/2009	71.000,00	100.000,00	171.000,00	0,00	0,00	0,00	0,00	0,00
09	001	2008/74		Construção de passeios na Av. Francisco Sá Carneiro, Covêlo	04 07030301	E				01/2008	12/2008	56.000,00	0,00	56.000,00	0,00	0,00	0,00	0,00	0,00
09	001	2008/75		Beneficiação da Rua do Figueiró, Covêlo	04 07030301	E				01/2008	12/2008	1.000,00	0,00	1.000,00	0,00	0,00	0,00	0,00	0,00
09	001	2008/76		Beneficiação da Rua 25 de Abril, Fânzeres	04 07030301	E				01/2008	12/2008	95.000,00	0,00	95.000,00	0,00	0,00	0,00	0,00	0,00
09	001	2008/77		Beneficiação da Rua de Lordelo, Fânzeres	04 07030301	E				01/2008	12/2008	132.000,00	0,00	132.000,00	0,00	0,00	0,00	0,00	0,00
09	001	2008/78		Beneficiação da Rua das Escolas, Fânzeres	04 07030301	E				01/2008	12/2008	93.800,00	0,00	93.800,00	0,00	0,00	0,00	0,00	0,00
09	001	2008/79		Ligação da Rua do Valado à Rua Dr. Severiano, Fânzeres	04 07030301	E				01/2008	12/2009	114.000,00	60.000,00	174.000,00	0,00	0,00	0,00	0,00	0,00
09	001	2008/80		Beneficiação da Rua da Cavada Velha, Foz do Sousa	04 07030301	E				01/2008	12/2008	1.000,00	0,00	1.000,00	0,00	0,00	0,00	0,00	0,00
09	001	2008/81		Beneficiação da Rua da Chieira, Foz do Sousa	04 07030301	E				01/2008	12/2008	50.000,00	0,00	50.000,00	0,00	0,00	0,00	0,00	0,00
09	001	2008/82		Beneficiação da Rua da Concharela, Foz do Sousa	04 07030301	E				01/2008	12/2008	60.000,00	0,00	60.000,00	0,00	0,00	0,00	0,00	0,00
09	001	2008/83		Beneficiação da Rua das Pereirinhas, Lomba	04 07030301	E				01/2008	12/2008	40.000,00	0,00	40.000,00	0,00	0,00	0,00	0,00	0,00
09	001	2008/84		Beneficiação da Estrada Municipal, Lomba a Areja	04 07030301	E				01/2008	12/2008	1.000,00	0,00	1.000,00	0,00	0,00	0,00	0,00	0,00
09	001	2008/85		Beneficiação da Rua do Túnel, Jovim	04 07030301	E				01/2008	12/2008	131.000,00	0,00	131.000,00	0,00	0,00	0,00	0,00	0,00
09	001	2008/86		Beneficiação da Rua da Escoura, Jovim	04 07030301	E				01/2008	12/2008	131.500,00	0,00	131.500,00	0,00	0,00	0,00	0,00	0,00
09	001	2008/87		Beneficiação da Rua da Bulha, Jovim	04 07030301	E				01/2008	12/2008	1.000,00	0,00	1.000,00	0,00	0,00	0,00	0,00	0,00
09	001	2008/88		Beneficiação da Rua 13 de Maio, Jovim	04 07030301	E				01/2008	12/2008	1.000,00	0,00	1.000,00	0,00	0,00	0,00	0,00	0,00
09	001	2008/89		Beneficiação da Rua dos Trabalhadores, entre a Capela dos Passos e Vilarinho, Melres	04 07030301	E				01/2008	12/2008	131.000,00	0,00	131.000,00	0,00	0,00	0,00	0,00	0,00
09	001	2008/90		Beneficiação da Trav. de Soutelo, Rio Tinto	04 07030301	E				01/2008	12/2008	70.000,00	0,00	70.000,00	0,00	0,00	0,00	0,00	0,00
09	001	2008/91		Beneficiação da Rua Dr. Moreira de Sousa, Rio Tinto	04 07030301	E				01/2008	12/2008	78.000,00	0,00	78.000,00	0,00	0,00	0,00	0,00	0,00
09	001	2008/92		Beneficiação da Rua de Cabo Verde, Rio Tinto	04 07030301	E				01/2008	12/2008	81.000,00	0,00	81.000,00	0,00	0,00	0,00	0,00	0,00
09	001	2008/93		Ligação ao cemitério da Triana, Rio Tinto	04 07030301	E				01/2008	12/2008	61.000,00	0,00	61.000,00	0,00	0,00	0,00	0,00	0,00
09	001	2008/94		Beneficiação da Rua Miraflor à Rua Infante D. Henrique, Rio Tinto	04 07030301	E				01/2008	12/2008	80.000,00	0,00	80.000,00	0,00	0,00	0,00	0,00	0,00
09	001	2008/95		Beneficiação da Rua de Tânger, Rio Tinto	04 07030301	E				01/2008	12/2008	51.800,00	0,00	51.800,00	0,00	0,00	0,00	0,00	0,00
09	001	2008/96		Beneficiação da Rua de Moçambique, Rio Tinto	04 07030301	E				01/2008	12/2008	50.500,00	0,00	50.500,00	0,00	50.286,36	50.286,36	99,58	99,58
09	001	2008/97		Beneficiação da Rua da Guiné, Rio Tinto	04 07030301	E				01/2008	12/2008	51.500,00	0,00	51.500,00	0,00	51.223,20	51.223,20	99,46	99,46
09	001	2008/98		Beneficiação da Rua das Quintas, Rio Tinto	04 07030301	E				01/2008	12/2008	1.000,00	0,00	1.000,00	0,00	0,00	0,00	0,00	0,00
09	001	2008/99		Beneficiação da Rua João Vieira, Rio Tinto	04 07030301	E				01/2008	12/2008	90.000,00	0,00	90.000,00	0,00	0,00	0,00	0,00	0,00
09	001	2008/100		Beneficiação da Rua de Medancelhe, Rio Tinto	04 07030301	E				01/2008	12/2008	132.000,00	0,00	132.000,00	0,00	0,00	0,00	0,00	0,00
09	001	2008/101		Beneficiação da Rua de Damão, Rio Tinto	04 07030301	E				01/2008	12/2008	25.000,00	0,00	25.000,00	0,00	24.819,38	24.819,38	99,28	99,28
09	001	2008/102		Beneficiação da Rua de Diu, Rio Tinto	04 07030301	E				01/2008	12/2008	57.100,00	0,00	57.100,00	0,00	56.250,36	56.250,36	98,51	98,51
09	001	2008/103		Beneficiação da Rua de Olivença, Rio Tinto	04 07030301	E				01/2008	12/2008	25.000,00	0,00	25.000,00	0,00	18.079,69	18.079,69	72,32	72,32
09	001	2008/104		Beneficiação da Rua do Caneiro, Rio Tinto	04 07030301	E				01/2008	12/2008	61.000,00	0,00	61.000,00	0,00	0,00	0,00	0,00	0,00
09	001	2008/105		Beneficiação da Rua das Perlinhas, Rio Tinto	04 07030301	E				01/2008	12/2008	70.000,00	0,00	70.000,00	0,00	0,00	0,00	0,00	0,00
09	001	2008/106		Beneficiação da Rua Marques de Sá, Rio Tinto	04 07030301	E				01/2008	12/2008	57.000,00	0,00	57.000,00	0,00	0,00	0,00	0,00	0,00

Execução Anual das Grandes Opções do Plano

Município de Gondomar

Ano: 2008

(designação da autarquia local)

(unidade: €)

Obj.	Prog.	Projecto		Designação	Código Classificação Orçamental	Forma de Realiz.	Fonte Financiamento (%)			Datas (Mês/Ano)		Montante Previsto			Montante executado			Nível Execução Anual (%)	Nível Execução Global (%)
		Ano / N°	Ação				AC	AA	FC	Início	Fim	Ano	Anos seguintes	Total	Anos Anteriores	Ano	Total		
09				COMUNICAÇÕES E TRANSPORTES															
09	001			Rede Viária e de Sinalização															
09	001	2008/107		Beneficiação da Rua de Soutelo, Rio Tinto	04	07030301	E			01/2008	12/2008	110.000,00	0,00	110.000,00	0,00	0,00	0,00	0,00	0,00
09	001	2008/108		Beneficiação da Rua Central de Ermentão, (última fas04	07030301	E				01/2008	12/2009	150.000,00	650.000,00	800.000,00	0,00	0,00	0,00	0,00	0,00
09	001	2008/109		S. Cosme Beneficiação da Rua do Picoto, S. Cosme	04	07030301	E			01/2008	12/2008	75.000,00	0,00	75.000,00	0,00	0,00	0,00	0,00	0,00
09	001	2008/110		Construção de passeios na Rua Dr. Francisco Sá Carneiro, S. Cosme	04	07030301	E			01/2008	12/2008	132.000,00	0,00	132.000,00	0,00	0,00	0,00	0,00	0,00
09	001	2008/111		Beneficiação da Rua 25 de Abril, S. Cosme	04	07030301	E			01/2008	12/2008	25.000,00	0,00	25.000,00	0,00	23.529,45	23.529,45	94,12	94,12
09	001	2008/112		Beneficiação da Rua Bento Jesus Caraça, S. Cosme	04	07030301	E			01/2008	12/2008	15.000,00	0,00	15.000,00	0,00	14.108,33	14.108,33	94,06	94,06
09	001	2008/113		Beneficiação da Rua Padre Andrade e Silva, S. Cosm04	07030301	E				01/2008	12/2008	25.000,00	0,00	25.000,00	0,00	23.643,90	23.643,90	94,58	94,58
09	001	2008/114		Beneficiação da Rua D. João de França, S. Cosme	04	07030301	E			01/2008	12/2008	15.000,00	0,00	15.000,00	0,00	14.950,95	14.950,95	99,67	99,67
09	001	2008/115		Beneficiação da Rua Prof. Egas Moniz, S. Cosme	04	07030301	E			01/2008	12/2008	15.000,00	0,00	15.000,00	0,00	14.166,60	14.166,60	94,44	94,44
09	001	2008/116		Beneficiação da Rua 5 de Outubro, S. Cosme	04	07030301	E			01/2008	12/2008	15.000,00	0,00	15.000,00	0,00	14.224,88	14.224,88	94,83	94,83
09	001	2008/117		Beneficiação da Av. General Humberto Delgado, S. Cosme	04	07030301	E			01/2008	12/2008	90.000,00	0,00	90.000,00	0,00	0,00	0,00	0,00	0,00
09	001	2008/118		Beneficiação da Rua da Aboinha, S. Cosme	04	07030301	E			01/2008	12/2008	26.000,00	0,00	26.000,00	0,00	25.711,88	25.711,88	98,89	98,89
09	001	2008/119		Beneficiação da Rua Moradores de S. Jumil, S. Cosm04	07030301	E				01/2008	12/2008	15.000,00	0,00	15.000,00	0,00	13.965,00	13.965,00	93,10	93,10
09	001	2008/120		Beneficiação da Rua Dr. Lopes Cardoso, S. Cosme	04	07030301	E			01/2008	12/2008	131.500,00	0,00	131.500,00	0,00	0,00	0,00	0,00	0,00
09	001	2008/121		Beneficiação da Rua Entre Muros, S. Pedro da Cova	04	07030301	E			01/2008	12/2008	1.000,00	0,00	1.000,00	0,00	0,00	0,00	0,00	0,00
09	001	2008/122		Beneficiação da Rua Padre Alves das Neves, S. Pedr04	07030301	E				01/2008	12/2008	1.000,00	0,00	1.000,00	0,00	0,00	0,00	0,00	0,00
09	001	2008/124		Beneficiação da Rua Rio Ferreira entre a Cruz de Mó 04	07030301	E				01/2008	12/2009	170.000,00	600.000,00	770.000,00	0,00	0,00	0,00	0,00	0,00
09	001	2008/125		Carvalho, S. Pedro da Cova Beneficiação da Rua dos Bombeiros, Valbom	04	07030301	E			01/2008	12/2008	1.000,00	0,00	1.000,00	0,00	0,00	0,00	0,00	0,00
09	001	2008/126		Beneficiação da Rua da Escola, Valbom	04	07030301	E			01/2008	12/2008	27.000,00	0,00	27.000,00	0,00	0,00	0,00	0,00	0,00
09	001	2008/127		Beneficiação da Rua da Paz, Valbom	04	07030301	E			01/2008	12/2008	72.000,00	0,00	72.000,00	0,00	0,00	0,00	0,00	0,00
09	001	2008/128		Beneficiação da Rua dos Artesãos, Valbom	04	07030301	E			01/2008	12/2008	15.100,00	0,00	15.100,00	0,00	14.742,00	14.742,00	97,63	97,63
09	001	2008/129		Ligação entre a A32 (IC 2) e a A43 (IC 29)	04	07030301	E			01/2008	12/2010	0,00	10.000.000,00	10.000.000,00	0,00	0,00	0,00	0,00	0,00
09	001	2008/135		Alargamento da Ponte do Paço, Fânzeres	04	07030301	E			01/2008	12/2009	0,00	50.000,00	50.000,00	0,00	0,00	0,00	0,00	0,00
09	001	2008/136		Construção de rotunda na Av. da Conduta	04	07030301	E			01/2008	12/2009	0,00	50.000,00	50.000,00	0,00	0,00	0,00	0,00	0,00
09	001	2008/137		Beneficiação da Rua da Varziela, Rio Tinto	04	07030301	E			06/2008	12/2008	96.000,00	0,00	96.000,00	0,00	0,00	0,00	0,00	0,00
09	001	2008/138		Beneficiação da Trav das Alvarinhas, Rio Tinto	04	07030301	E			06/2008	12/2008	15.000,00	0,00	15.000,00	0,00	0,00	0,00	0,00	0,00
09	001	2008/139		Reparação da Av. 25 de Abril, S. Cosme	04	07030301	E			06/2008	12/2008	25.000,00	0,00	25.000,00	0,00	23.693,25	23.693,25	94,77	94,77
09	001	2008/140		Reparação da Rua de Trás-da-Serra, Jovim	04	07030301	E			06/2008	12/2008	25.000,00	0,00	25.000,00	0,00	24.873,45	24.873,45	99,49	99,49
09	001	2008/141		Construção de Rotunda entre Estrada D. Miguel e antiga EN 209-1, S. Cosme	04	07030301	E			06/2008	12/2008	70.000,00	0,00	70.000,00	0,00	0,00	0,00	0,00	0,00
09	001	2008/143		Via Estruturante Norte/Sul	04	070301	E			01/2008	12/2010	0,00	2.000.000,00	2.000.000,00	0,00	0,00	0,00	0,00	0,00
09	001	2008/144		Via Estruturante Nascente/Poente	04	070301	E			01/2008	12/2010	0,00	1.500.000,00	1.500.000,00	0,00	0,00	0,00	0,00	0,00
Totais do Programa 001:												8.822.500,00	31.260.000,00	40.082.500,00	3.748.003,00	4.469.145,51	8.217.148,51	50,66	18,75
09	02			Abastecimento de Água e Saneamento															
09	02	2007/59		Concepção e Execução do Abastecimento de Água às04	07010407	E				01/2007	12/2008	27.000,00	0,00	27.000,00	0,00	24.440,76	24.440,76	90,52	90,52
				freguesias do Concelho															

Execução Anual das Grandes Opções do Plano

Município de Gondomar

(designação da autarquia local)

Ano: 2008

(unidade: €)

Obj.	Prog.	Projecto		Designação	Código Classificação Orçamental	Forma de Realiz.	Fonte Financiamento (%)			Datas (Mês/Ano)		Montante Previsto			Montante executado			Nível Execução Anual (%)	Nível Execução Global (%)
		Ano / N°	Ação				AC	AA	FC	Início	Fim	Ano	Anos seguintes	Total	Anos Anteriores	Ano	Total		
09				COMUNICAÇÕES E TRANSPORTES															
09	02			Abastecimento de Água e Saneamento															
09	02	2007/60		Remodelação da Rede de água na Rua João Vieira e o reservatório de Madancelhe e Rua Santegãos - Rio Tinto	04 07010407	E				01/2007	12/2008	11.350,00	0,00	11.350,00	0,00	0,00	0,00	0,00	0,00
09	02	2007/62		Aquisição de terrenos	04 070101	O				01/2007	12/2008	43.000,00	0,00	43.000,00	0,00	0,00	0,00	0,00	0,00
09	02	2007/5017		Projecto de Execução para a drenagem, tratamento e destino final de águas residuais na Zona Alta do Concelho	04 020214	O				01/2007	12/2008	23.600,00	0,00	23.600,00	0,00	0,00	0,00	0,00	0,00
Totais do Programa 02:												104.950,00	0,00	104.950,00	0,00	24.440,76	24.440,76	23,29	23,29
Totais do Objectivo 09:												8.927.450,00	31.260.000,00	40.187.450,00	3.748.003,00	4.493.586,27	8.241.589,27	50,33	18,76

Execução Anual das Grandes Opções do Plano

Município de Gondomar

(designação da autarquia local)

Ano: 2008

(unidade: €)

Obj.	Prog.	Projecto		Designação	Código Classificação Orçamental	Forma de Realiz.	Fonte Financiamento (%)			Datas (Mês/Ano)		Montante Previsto			Montante executado			Nível Execução Anual (%)	Nível Execução Global (%)
		Ano / N°	Ação				AC	AA	FC	Início	Fim	Ano	Anos seguintes	Total	Anos Anteriores	Ano	Total		
10				DEFESA DO MEIO AMBIENTE															
10	001			Jardins															
10	001	2008/43		Reabilitação e construção de espaços verdes	06 07030305	E				01/2008	12/2008	60.000,00	0,00	60.000,00	0,00	50.114,47	50.114,47	83,52	83,52
10	001	2008/44		Aquisição e instalação de sistemas de rega	06 07010405	E				01/2008	12/2008	15.000,00	0,00	15.000,00	0,00	0,00	0,00	0,00	0,00
10	001	2008/45		Aquisição de terreno - Horto Municipal	06 070301	O				01/2008	12/2008	15.000,00	0,00	15.000,00	0,00	0,00	0,00	0,00	0,00
				Totais do Programa 001:								90.000,00	0,00	90.000,00	0,00	50.114,47	50.114,47	55,68	55,68
10	002			Meio Ambiente															
10	002	2004/5078		Elaboração da Carta Municipal do Ruído	06 020214	O				01/2004	12/2008	32.000,00	0,00	32.000,00	18.985,00	31.641,50	50.626,50	98,88	99,30
10	002	2008/46		Aquisição de Equipamento Urbano	06 07011002	O				01/2008	12/2008	57.500,00	0,00	57.500,00	0,00	15.004,00	15.004,00	26,09	26,09
10	002	2008/47		Centro de Recolha de Animais	06 07010413	E				01/2008	12/2008	60.000,00	0,00	60.000,00	0,00	0,00	0,00	0,00	0,00
10	002	2008/48		Parque de veículos fim de vida	06 07010413	E				01/2008	12/2008	15.000,00	0,00	15.000,00	0,00	0,00	0,00	0,00	0,00
10	002	2008/49		Parque Ecológico Multifunções - Terreno	06 070301	O				01/2008	12/2009	20.000,00	0,00	20.000,00	0,00	0,00	0,00	0,00	0,00
10	002	2008/5018		Elaboração de estudos e projectos ambientais	06 020214	O				01/2008	12/2008	30.000,00	0,00	30.000,00	0,00	0,00	0,00	0,00	0,00
10	002	2008/5019		Limpeza de linhas de água - rio Tinto e rio Torto	06 020225	O				01/2008	12/2009	50.000,00	0,00	50.000,00	0,00	0,00	0,00	0,00	0,00
10	002	2008/5020		Limpeza de linhas de água - rio Ferreira e rio Sousa	06 020225	O				01/2008	12/2009	20.000,00	0,00	20.000,00	0,00	0,00	0,00	0,00	0,00
				Totais do Programa 002:								284.500,00	0,00	284.500,00	18.985,00	46.645,50	65.630,50	16,40	21,63
				Totais do Objectivo 10:								374.500,00	0,00	374.500,00	18.985,00	96.759,97	115.744,97	25,84	29,42



Execução Anual das Grandes Opções do Plano

Município de Gondomar

(designação da autarquia local)

Ano: 2008

(unidade: €)

Obj.	Prog.	Projecto		Designação	Código Classificação Orçamental	Forma de Realiz.	Fonte Financiamento (%)			Datas (Mês/Ano)		Montante Previsto			Montante executado			Nível Execução Anual (%)	Nível Execução Global (%)
		Ano / N°	Ação				AC	AA	FC	Início	Fim	Ano	Anos seguintes	Total	Anos Anteriores	Ano	Total		
11				SERVIÇOS PUBLICOS															
11	001			Edifícios															
11	001	2008/50		Reparação e conservação de edificios sede das Junt:04 de Freguesia	07010301	E				01/2008	12/2008	7.000,00	0,00	7.000,00	0,00	0,00	0,00	0,00	0,00
Totais do Programa 001:												7.000,00	0,00	7.000,00	0,00	0,00	0,00	0,00	0,00
Totais do Objectivo 11:												7.000,00	0,00	7.000,00	0,00	0,00	0,00	0,00	0,00

Execução Anual das Grandes Opções do Plano

Município de Gondomar

Ano: 2008

(designação da autarquia local)

(unidade: €)

Obj.	Prog.	Projecto		Designação	Código Classificação Orçamental	Forma de Realiz.	Fonte Financiamento (%)			Datas (Mês/Ano)		Montante Previsto			Montante executado			Nível Execução Anual (%)	Nível Execução Global (%)
		Ano / N.º	Ação				AC	AA	FC	Início	Fim	Ano	Anos seguintes	Total	Anos Anteriores	Ano	Total		
12				SERVIÇOS MUNICIPAIS															
12	001			Edifícios															
12	001	2005/63		Aquisição de instalações para Serviços Municipais	02	07010202	O			01/2005	12/2008	260.000,00	0,00	260.000,00	206.749,00	208.332,00	415.081,00	80,13	88,93
12	001	2008/51		Beneficiação das instalações dos serviços municipais	04	07010301	E			01/2008	12/2008	225.000,00	0,00	225.000,00	0,00	56.540,49	56.540,49	25,13	25,13
12	001	2008/123		Edifício dos Paços do Concelho															
12	001	2008/123	2	Concepção/execução do novo Edifício dos Paços do Concelho	04	07010301	E			01/2008	12/2010	0,00	12.000.000,00	12.000.000,00	0,00	0,00	0,00	0,00	0,00
Totais do Programa 001:												485.000,00	12.000.000,00	12.485.000,00	206.749,00	264.872,49	471.621,49	54,61	3,72
12	002			Equipamentos dos serviços															
12	002	2008/52		Administração Geral															
12	002	2008/52	1	Equipamento informático	02	070107	O			01/2008	12/2008	82.000,00	0,00	82.000,00	0,00	39.943,41	39.943,41	48,71	48,71
12	002	2008/52	2	Software informático	02	070108	O			01/2008	12/2008	50.000,00	0,00	50.000,00	0,00	16.425,15	16.425,15	32,85	32,85
12	002	2008/52	3	Equipamento administrativo	02	070109	O			01/2008	12/2008	140.000,00	0,00	140.000,00	0,00	13.463,10	13.463,10	9,62	9,62
12	002	2008/52	4	Ferramentas e utensílios	02	070111	O			01/2008	12/2008	2.000,00	0,00	2.000,00	0,00	1.670,49	1.670,49	83,52	83,52
12	002	2008/53		Órgão da Autarquia															
12	002	2008/53	1	Equipamento administrativo	0102	070109	O			01/2008	12/2008	2.500,00	0,00	2.500,00	0,00	2.144,47	2.144,47	85,78	85,78
12	002	2008/54		Cultura, Desporto e Tempos Livres															
12	002	2008/54	1	Equipamento administrativo	03	070109	O			01/2008	12/2008	8.500,00	0,00	8.500,00	0,00	6.735,57	6.735,57	79,24	79,24
12	002	2008/54	2	Equipamento básico	03	07011002	O			01/2008	12/2008	12.000,00	0,00	12.000,00	0,00	5.904,54	5.904,54	49,20	49,20
12	002	2008/54	3	Ferramentas e utensílios	03	070111	O			01/2008	12/2008	2.000,00	0,00	2.000,00	0,00	218,05	218,05	10,90	10,90
12	002	2008/55		Obras Municipais e Habitação															
12	002	2008/55	1	Equipamento administrativo	04	070109	O			01/2008	12/2008	3.500,00	0,00	3.500,00	0,00	2.796,77	2.796,77	79,91	79,91
12	002	2008/55	2	Equipamento básico	04	07011002	O			01/2008	12/2008	200.000,00	0,00	200.000,00	0,00	4.194,27	4.194,27	2,10	2,10
12	002	2008/55	3	Ferramentas e utensílios	04	070111	O			01/2008	12/2008	15.000,00	0,00	15.000,00	0,00	13.654,38	13.654,38	91,03	91,03
12	002	2008/55	4	Viaturas	04	07010602	O			01/2008	12/2008	251.000,00	0,00	251.000,00	0,00	41.244,82	41.244,82	16,43	16,43
12	002	2008/56		Urbanismo e Obras particulares															
12	002	2008/56	1	Equipamento administrativo	05	070109	O			01/2008	12/2008	1.500,00	0,00	1.500,00	0,00	1.001,18	1.001,18	66,75	66,75
12	002	2008/57		Ambiente															
12	002	2008/57	1	Equipamento administrativo	06	070109	O			01/2008	12/2008	1.500,00	0,00	1.500,00	0,00	157,30	157,30	10,49	10,49
12	002	2008/57	2	Equipamento básico	06	07011002	O			01/2008	12/2008	35.000,00	0,00	35.000,00	0,00	1.378,24	1.378,24	3,94	3,94
12	002	2008/57	3	Ferramentas e utensílios	06	070111	O			01/2008	12/2008	7.000,00	0,00	7.000,00	0,00	5.836,22	5.836,22	83,37	83,37
12	002	2008/57	4	Viaturas	06	07010602	O			01/2008	12/2008	375.000,00	0,00	375.000,00	0,00	179.135,41	179.135,41	47,77	47,77
12	002	2008/58		Protecção Civil															
12	002	2008/58	1	Equipamento administrativo	07	070109	O			01/2008	12/2008	4.500,00	0,00	4.500,00	0,00	3.213,76	3.213,76	71,42	71,42
12	002	2008/58	2	Ferramentas e utensílios	07	070111	O			01/2008	12/2008	2.500,00	0,00	2.500,00	0,00	1.659,63	1.659,63	66,39	66,39
12	002	2008/58	4	Equipamento transporte para Prot Civil	07	07010602	O			01/2008	12/2008	9.000,00	0,00	9.000,00	0,00	0,00	0,00	0,00	0,00
12	002	2008/59		Polícia Municipal															

Execução Anual das Grandes Opções do Plano

Município de Gondomar

Ano: 2008

(designação da autarquia local)

(unidade: €)

Obj.	Prog.	Projecto		Designação	Código Classificação Orçamental	Forma de Realiz.	Fonte Financiamento (%)			Datas (Mês/Ano)		Montante Previsto			Montante executado			Nível Execução Anual (%)	Nível Execução Global (%)
		Ano / N°	Ação				AC	AA	FC	Início	Fim	Ano	Anos seguintes	Total	Anos Anteriores	Ano	Total		
12				SERVIÇOS MUNICIPAIS															
12	002			Equipamentos dos serviços															
12	002	2008/59	2	Equipamento Administrativo para a Polícia Municipal	08 070109	O				01/2008	12/2008	6.500,00	0,00	6.500,00	0,00	2.457,51	2.457,51	37,81	37,81
Totais do Programa 002:												1.211.000,00	0,00	1.211.000,00	0,00	343.234,27	343.234,27	28,34	28,34
Totais do Objectivo 12:												1.696.000,00	12.000.000,00	13.696.000,00	206.749,00	608.106,76	814.855,76	35,86	5,86
Total Geral:												49.954.850,00	101.260.300,00	151.215.150,00	28.891.890,99	31.950.388,29	60.842.279,28	63,96	33,78

ORGÃO EXECUTIVO

Em .... de ..... de .....  
.....

ORGÃO DELIBERATIVO

Em .... de ..... de .....  
.....

# Município de Gondomar

## ORÇAMENTO DA RECEITA - PREVISÕES INICIAIS E ACTUAIS ANO ECONÓMICO - 2008

Cód. da Classif. Económica	Designação da Classificação	Previsões Iniciais	Modificações			Previsões Actuais
			Inscr./Reforços	Dimin./Anulações	Total	
RECEITAS CORRENTES		56.673.405,00	0,00	0,00	0,00	56.673.405,00
01	Impostos directos	21.995.500,00	0,00	0,00	0,00	21.995.500,00
0101	Sobre o rendimento	0,00	0,00	0,00	0,00	0,00
010101	Imposto sobre Rendimento pessoas singulares (IRS)	0,00	0,00	0,00	0,00	0,00
010102	Imposto sobre Rendimento pessoas colectivas (IRC)	0,00	0,00	0,00	0,00	0,00
0102	Outros	21.995.500,00	0,00	0,00	0,00	21.995.500,00
010201	Imposto sobre as sucessões e doações	0,00	0,00	0,00	0,00	0,00
010202	Imposto municipal sobre imóveis	12.146.200,00	0,00	0,00	0,00	12.146.200,00
010203	UIC - Imposto Unico de circulação	1.713.200,00	0,00	0,00	0,00	1.713.200,00
010204	Imposto municipal sobre transm. onerosas imóveis	4.183.600,00	0,00	0,00	0,00	4.183.600,00
010205	Derrama	2.739.000,00	0,00	0,00	0,00	2.739.000,00
010206	Imposto de uso, porte e detenção de armas	0,00	0,00	0,00	0,00	0,00
010207	Impostos abolidos	1.213.500,00	0,00	0,00	0,00	1.213.500,00
01020701	Contribuição autárquica	649.200,00	0,00	0,00	0,00	649.200,00
01020702	Imposto municipal de sisa	554.300,00	0,00	0,00	0,00	554.300,00
01020703	Imposto Municipal sobre veiculos	10.000,00	0,00	0,00	0,00	10.000,00
01020799	Outros impostos abolidos	0,00	0,00	0,00	0,00	0,00
010299	Impostos directos diversos	0,00	0,00	0,00	0,00	0,00
02	Impostos indirectos	1.975.100,00	0,00	0,00	0,00	1.975.100,00
0201	Sobre o consumo	0,00	0,00	0,00	0,00	0,00
020101	Imposto sobre produtos petrolíferos (ISP)	0,00	0,00	0,00	0,00	0,00
020102	Imposto sobre valor acrescentado (IVA)	0,00	0,00	0,00	0,00	0,00
020103	Imposto automóvel (IA)	0,00	0,00	0,00	0,00	0,00
020104	Imposto de consumo sobre o tabaco	0,00	0,00	0,00	0,00	0,00
020105	Imposto sobre álcool e bebidas alcoólicas (IABA)	0,00	0,00	0,00	0,00	0,00
020199	Impostos diversos sobre o consumo	0,00	0,00	0,00	0,00	0,00
0202	Outros	1.975.100,00	0,00	0,00	0,00	1.975.100,00
020201	Lotarias	0,00	0,00	0,00	0,00	0,00
020202	Imposto de selo	0,00	0,00	0,00	0,00	0,00
020203	Imposto do jogo	0,00	0,00	0,00	0,00	0,00
020204	Impostos rodoviários	0,00	0,00	0,00	0,00	0,00
020205	Resultados da exploração de apostas mútuas	0,00	0,00	0,00	0,00	0,00
020206	Impostos indirectos especificos das autarq.locais	1.975.100,00	0,00	0,00	0,00	1.975.100,00
02020601	Mercados e feiras	0,00	0,00	0,00	0,00	0,00
02020602	Loteamentos e obras	1.402.700,00	0,00	0,00	0,00	1.402.700,00
02020603	Ocupação da via pública	153.800,00	0,00	0,00	0,00	153.800,00
02020604	Canídeos	0,00	0,00	0,00	0,00	0,00
02020605	Publicidade	318.600,00	0,00	0,00	0,00	318.600,00
02020606	Saneamento	0,00	0,00	0,00	0,00	0,00
02020607	Utilização da rede viária municipal	0,00	0,00	0,00	0,00	0,00
02020699	Outros	100.000,00	0,00	0,00	0,00	100.000,00
0202069901	Taxa municipal de direito de passagem - TDMP	25.000,00	0,00	0,00	0,00	25.000,00
0202069902	Taxa de depósito ficha técnica de habitação	15.000,00	0,00	0,00	0,00	15.000,00
0202069903	Taxa de vistoria de postos de abastec. combustivel	0,00	0,00	0,00	0,00	0,00
0202069999	Outros	60.000,00	0,00	0,00	0,00	60.000,00
020299	Impostos indirectos diversos	0,00	0,00	0,00	0,00	0,00
03	Contribuições para Seg.Social,Cx.G.Aposent. e ADSE	0,00	0,00	0,00	0,00	0,00
0301	Subsistema previdencial	0,00	0,00	0,00	0,00	0,00
030101	Quotizações dos trabalhadores	0,00	0,00	0,00	0,00	0,00
030102	Contribuições	0,00	0,00	0,00	0,00	0,00
030103	Contribuições por políticas activas de emprego	0,00	0,00	0,00	0,00	0,00
0302	Regimes complementares e especiais	0,00	0,00	0,00	0,00	0,00
030201	Regimes especiais	0,00	0,00	0,00	0,00	0,00
030202	Regimes complementares	0,00	0,00	0,00	0,00	0,00
0303	Caixa Geral de Aposentações e ADSE	0,00	0,00	0,00	0,00	0,00
030301	Quotas e comparticipações para Cx.Ger.Aposentações	0,00	0,00	0,00	0,00	0,00
030302	Comparticipações para a ADSE	0,00	0,00	0,00	0,00	0,00
030399	Outros	0,00	0,00	0,00	0,00	0,00
04	Taxas, multas e outras penalidades	1.677.900,00	0,00	0,00	0,00	1.677.900,00
0401	Taxas	1.331.900,00	0,00	0,00	0,00	1.331.900,00
040101	Taxas de justiça	0,00	0,00	0,00	0,00	0,00
040102	Taxas de registo de notariado	0,00	0,00	0,00	0,00	0,00
040103	Taxas de registo predial	0,00	0,00	0,00	0,00	0,00
040104	Taxas de registo civil	0,00	0,00	0,00	0,00	0,00

# Município de Gondomar

## ORÇAMENTO DA RECEITA - PREVISÕES INICIAIS E ACTUAIS ANO ECONÓMICO - 2008

Cód. da Classif. Económica	Designação da Classificação	Previsões Iniciais	Modificações			Previsões Actuais
			Inscr./Reforços	Dimin./Anulações	Total	
040105	Taxas de registo comercial	0,00	0,00	0,00	0,00	0,00
040106	Taxas florestais	0,00	0,00	0,00	0,00	0,00
040107	Taxas vinícolas	0,00	0,00	0,00	0,00	0,00
040108	Taxas moderadoras	0,00	0,00	0,00	0,00	0,00
040109	Taxas sobre espectáculos e divertimentos	0,00	0,00	0,00	0,00	0,00
040110	Taxas sobre energia	0,00	0,00	0,00	0,00	0,00
040111	Taxas sobre geologia e minas	0,00	0,00	0,00	0,00	0,00
040112	Taxas sobre comercialização e abate de gado	0,00	0,00	0,00	0,00	0,00
040113	Taxas de portos	0,00	0,00	0,00	0,00	0,00
040114	Taxas sobre operações de bolsa	0,00	0,00	0,00	0,00	0,00
040115	Taxas sobre controlo metrológico e de qualidade	0,00	0,00	0,00	0,00	0,00
040116	Taxas s/ fiscaliz. activid. comerciais e industriais	0,00	0,00	0,00	0,00	0,00
040117	Taxas s/ licenciamentos div. concedidos a empresas	0,00	0,00	0,00	0,00	0,00
040118	Taxas s/ o valor de adjudicação de obras públicas	0,00	0,00	0,00	0,00	0,00
040119	Adicionais	0,00	0,00	0,00	0,00	0,00
040120	Emolumentos consulares	0,00	0,00	0,00	0,00	0,00
040121	Portagens	0,00	0,00	0,00	0,00	0,00
040122	Propinas	0,00	0,00	0,00	0,00	0,00
<b>040123</b>	<b>Taxas específicas das autarquias locais</b>	<b>1.331.900,00</b>	<b>0,00</b>	<b>0,00</b>	<b>0,00</b>	<b>1.331.900,00</b>
04012301	Mercados e feiras	0,00	0,00	0,00	0,00	0,00
04012302	Loteamentos e obras	1.197.400,00	0,00	0,00	0,00	1.197.400,00
04012303	Ocupação da via pública	2.300,00	0,00	0,00	0,00	2.300,00
04012304	Canídeos	0,00	0,00	0,00	0,00	0,00
04012305	Caça, uso e porte de arma	1.500,00	0,00	0,00	0,00	1.500,00
04012306	Saneamento	0,00	0,00	0,00	0,00	0,00
<b>04012399</b>	<b>Outras</b>	<b>130.700,00</b>	<b>0,00</b>	<b>0,00</b>	<b>0,00</b>	<b>130.700,00</b>
0401239901	Taxa depósito fichas técnica de habitação	2.000,00	0,00	0,00	0,00	2.000,00
0401239902	Taxa pela emissão do certificado de registo	500,00	0,00	0,00	0,00	500,00
0401239903	Taxa de vistoria - CAM	5.000,00	0,00	0,00	0,00	5.000,00
0401239999	Outras	123.200,00	0,00	0,00	0,00	123.200,00
040199	Taxas diversas	0,00	0,00	0,00	0,00	0,00
<b>0402</b>	<b>Multas e outras penalidades</b>	<b>346.000,00</b>	<b>0,00</b>	<b>0,00</b>	<b>0,00</b>	<b>346.000,00</b>
040201	Juros de mora	176.000,00	0,00	0,00	0,00	176.000,00
040202	Juros compensatórios	70.000,00	0,00	0,00	0,00	70.000,00
040203	Multas coimas infracções Cód. Estrada rest. legisl.	0,00	0,00	0,00	0,00	0,00
040204	Coimas e penalidades por contra-ordenações	50.000,00	0,00	0,00	0,00	50.000,00
040299	Multas e penalidades diversas	50.000,00	0,00	0,00	0,00	50.000,00
<b>05</b>	<b>Rendimentos da propriedade</b>	<b>2.700.000,00</b>	<b>0,00</b>	<b>0,00</b>	<b>0,00</b>	<b>2.700.000,00</b>
<b>0501</b>	<b>Juros-Sociedades e quase-socied. não financeiras</b>	<b>0,00</b>	<b>0,00</b>	<b>0,00</b>	<b>0,00</b>	<b>0,00</b>
050101	Públicas	0,00	0,00	0,00	0,00	0,00
050102	Privadas	0,00	0,00	0,00	0,00	0,00
<b>0502</b>	<b>Juros-Sociedades financeiras</b>	<b>250.000,00</b>	<b>0,00</b>	<b>0,00</b>	<b>0,00</b>	<b>250.000,00</b>
050201	Bancos e outras instituições financeiras	250.000,00	0,00	0,00	0,00	250.000,00
050202	Companhias de seguros e fundos de pensões	0,00	0,00	0,00	0,00	0,00
<b>0503</b>	<b>Juros-Administrações Públicas</b>	<b>0,00</b>	<b>0,00</b>	<b>0,00</b>	<b>0,00</b>	<b>0,00</b>
050301	Administração central-Estado	0,00	0,00	0,00	0,00	0,00
050302	Administração central-Serviços e fundos autónomos	0,00	0,00	0,00	0,00	0,00
050303	Administração regional	0,00	0,00	0,00	0,00	0,00
050304	Administração local-Continente	0,00	0,00	0,00	0,00	0,00
050305	Administração local-Regiões autónomas	0,00	0,00	0,00	0,00	0,00
050306	Segurança social	0,00	0,00	0,00	0,00	0,00
0504	Juros-Instituições sem fins lucrativos	0,00	0,00	0,00	0,00	0,00
0505	Juros-Famílias	0,00	0,00	0,00	0,00	0,00
0506	Juros-Resto do Mundo	0,00	0,00	0,00	0,00	0,00
050601	União Europeia-Instituições	0,00	0,00	0,00	0,00	0,00
050602	União Europeia-Países membros	0,00	0,00	0,00	0,00	0,00
050603	Países terceiros e organizações internacionais	0,00	0,00	0,00	0,00	0,00
<b>0507</b>	<b>Dividend. partic. lucros socied. quase-soc. não financ.</b>	<b>50.000,00</b>	<b>0,00</b>	<b>0,00</b>	<b>0,00</b>	<b>50.000,00</b>
050701	Empresas públicas	0,00	0,00	0,00	0,00	0,00
050702	Empresas públicas municipais e intermunicipais	0,00	0,00	0,00	0,00	0,00
050703	Empresas privadas	50.000,00	0,00	0,00	0,00	50.000,00
050799	Outras	0,00	0,00	0,00	0,00	0,00
0508	Dividend. particip. lucros de sociedades financ.	0,00	0,00	0,00	0,00	0,00
<b>0509</b>	<b>Participações nos lucros de administ. públicas</b>	<b>0,00</b>	<b>0,00</b>	<b>0,00</b>	<b>0,00</b>	<b>0,00</b>

# Município de Gondomar

## ORÇAMENTO DA RECEITA - PREVISÕES INICIAIS E ACTUAIS ANO ECONÓMICO - 2008

Cód. da Classif. Económica	Designação da Classificação	Previsões Iniciais	Modificações			Previsões Actuais
			Inscr./Reforços	Dimin./Anulações	Total	
050901	Associações de municípios	0,00	0,00	0,00	0,00	0,00
050902	Associações de freguesias	0,00	0,00	0,00	0,00	0,00
050903	Serviços municipalizados	0,00	0,00	0,00	0,00	0,00
050999	Outras	0,00	0,00	0,00	0,00	0,00
<b>0510</b>	<b>Rendas</b>	<b>2.400.000,00</b>	<b>0,00</b>	<b>0,00</b>	<b>0,00</b>	<b>2.400.000,00</b>
051001	Terrenos	0,00	0,00	0,00	0,00	0,00
051002	Activos no subsolo	0,00	0,00	0,00	0,00	0,00
051003	Habitacões	0,00	0,00	0,00	0,00	0,00
051004	Edifícios	0,00	0,00	0,00	0,00	0,00
051005	Bens de domínio público	0,00	0,00	0,00	0,00	0,00
051099	Outros	2.400.000,00	0,00	0,00	0,00	2.400.000,00
0511	Activos incorpóreos	0,00	0,00	0,00	0,00	0,00
<b>06</b>	<b>Transferências correntes</b>	<b>17.797.905,00</b>	<b>0,00</b>	<b>0,00</b>	<b>0,00</b>	<b>17.797.905,00</b>
<b>0601</b>	<b>Sociedades e quase-sociedades não financeiras</b>	<b>0,00</b>	<b>0,00</b>	<b>0,00</b>	<b>0,00</b>	<b>0,00</b>
<b>060101</b>	<b>Públicas</b>	<b>0,00</b>	<b>0,00</b>	<b>0,00</b>	<b>0,00</b>	<b>0,00</b>
06010101	Empresas públicas	0,00	0,00	0,00	0,00	0,00
06010102	Empresas públicas municipais e intermunicipais	0,00	0,00	0,00	0,00	0,00
06010199	Outras	0,00	0,00	0,00	0,00	0,00
060102	Privadas	0,00	0,00	0,00	0,00	0,00
<b>0602</b>	<b>Sociedades financeiras</b>	<b>0,00</b>	<b>0,00</b>	<b>0,00</b>	<b>0,00</b>	<b>0,00</b>
060201	Bancos e outras instituições financeiras	0,00	0,00	0,00	0,00	0,00
060202	Companhias de seguros e fundos de pensões	0,00	0,00	0,00	0,00	0,00
<b>0603</b>	<b>Administração central</b>	<b>17.797.905,00</b>	<b>0,00</b>	<b>0,00</b>	<b>0,00</b>	<b>17.797.905,00</b>
<b>060301</b>	<b>Estado</b>	<b>17.115.142,00</b>	<b>0,00</b>	<b>0,00</b>	<b>0,00</b>	<b>17.115.142,00</b>
06030101	Fundo Equilíbrio Financeiro - FEF	7.141.717,00	0,00	0,00	0,00	7.141.717,00
06030102	Fundo Social Municipal - FSM	2.279.936,00	0,00	0,00	0,00	2.279.936,00
06030103	Participação variável no IRS	4.031.539,00	0,00	0,00	0,00	4.031.539,00
06030104	Fundo de Financiamento das Freguesias	0,00	0,00	0,00	0,00	0,00
<b>06030105</b>	<b>Duodécimo de Janeiro</b>	<b>0,00</b>	<b>0,00</b>	<b>0,00</b>	<b>0,00</b>	<b>0,00</b>
0603010501	Fundo Geral Municipal	0,00	0,00	0,00	0,00	0,00
0603010502	Fundo de Coesão Municipal	0,00	0,00	0,00	0,00	0,00
0603010503	Fundo de Base Municipal	0,00	0,00	0,00	0,00	0,00
<b>06030199</b>	<b>Outras</b>	<b>3.661.950,00</b>	<b>0,00</b>	<b>0,00</b>	<b>0,00</b>	<b>3.661.950,00</b>
0603019901	Biblioteca Municipal	236.950,00	0,00	0,00	0,00	236.950,00
0603019902	Outras comparticipações	3.200.000,00	0,00	0,00	0,00	3.200.000,00
0603019903	INH - Programa PRO-Habita	225.000,00	0,00	0,00	0,00	225.000,00
060302	Estado-Subsist.prot.social cidadania-Reg.Solidar.	0,00	0,00	0,00	0,00	0,00
060303	Estado-Subsist.prot.social cidadania-Acção Social	0,00	0,00	0,00	0,00	0,00
060304	Estado-Subsist.prot.famíl.polít.act.EFP	0,00	0,00	0,00	0,00	0,00
060305	Estado-Partic.portuguesa projectos co-financiados	0,00	0,00	0,00	0,00	0,00
<b>060306</b>	<b>Estado-Particip.comunit.projectos co-financiados</b>	<b>682.763,00</b>	<b>0,00</b>	<b>0,00</b>	<b>0,00</b>	<b>682.763,00</b>
06030601	PSC - Programa Sociedade do Conhecimento	249.346,00	0,00	0,00	0,00	249.346,00
06030602	URBAN II	356.801,00	0,00	0,00	0,00	356.801,00
06030603	AGRIS	76.616,00	0,00	0,00	0,00	76.616,00
06030604	POEFDS - Programa Reagir	0,00	0,00	0,00	0,00	0,00
06030605	Outras	0,00	0,00	0,00	0,00	0,00
060307	Serviços e fundos autónomos	0,00	0,00	0,00	0,00	0,00
060308	Serv.fund.autón.-Subsist.prot.soc.cidad.-Acç.Soc.	0,00	0,00	0,00	0,00	0,00
060309	Serv.fund.autón.-Subsist.prot.famíl.polít.act.EFP	0,00	0,00	0,00	0,00	0,00
060310	Serv.fund.autón.-Partic.portug.proj.co-financiados	0,00	0,00	0,00	0,00	0,00
060311	Serv.fund.autón.-Partic.comun.proj.co-financiados	0,00	0,00	0,00	0,00	0,00
<b>0604</b>	<b>Administração regional</b>	<b>0,00</b>	<b>0,00</b>	<b>0,00</b>	<b>0,00</b>	<b>0,00</b>
060401	Região Autónoma dos Açores	0,00	0,00	0,00	0,00	0,00
060402	Região Autónoma da Madeira	0,00	0,00	0,00	0,00	0,00
<b>0605</b>	<b>Administração local</b>	<b>0,00</b>	<b>0,00</b>	<b>0,00</b>	<b>0,00</b>	<b>0,00</b>
060501	Continente	0,00	0,00	0,00	0,00	0,00
060502	Região Autónoma dos Açores	0,00	0,00	0,00	0,00	0,00
060503	Região Autónoma da Madeira	0,00	0,00	0,00	0,00	0,00
<b>0606</b>	<b>Segurança social</b>	<b>0,00</b>	<b>0,00</b>	<b>0,00</b>	<b>0,00</b>	<b>0,00</b>
060601	Sistemas de solidariedade e segurança social	0,00	0,00	0,00	0,00	0,00
060602	Particip. portuguesa em projectos co-financiados	0,00	0,00	0,00	0,00	0,00
060603	Financiamento comunitário em proj.co-financiados	0,00	0,00	0,00	0,00	0,00
060604	Outras transferências	0,00	0,00	0,00	0,00	0,00
<b>0607</b>	<b>Instituições sem fins lucrativos</b>	<b>0,00</b>	<b>0,00</b>	<b>0,00</b>	<b>0,00</b>	<b>0,00</b>

# Município de Gondomar

## ORÇAMENTO DA RECEITA - PREVISÕES INICIAIS E ACTUAIS ANO ECONÓMICO - 2008

Cód. da Classif. Económica	Designação da Classificação	Previsões Iniciais	Modificações			Previsões Actuais
			Inscr./Reforços	Dimin./Anulações	Total	
060701	Instituições sem fins lucrativos	0,00	0,00	0,00	0,00	0,00
<b>0608</b>	<b>Famílias</b>	<b>0,00</b>	<b>0,00</b>	<b>0,00</b>	<b>0,00</b>	<b>0,00</b>
060801	Famílias	0,00	0,00	0,00	0,00	0,00
<b>0609</b>	<b>Resto do mundo</b>	<b>0,00</b>	<b>0,00</b>	<b>0,00</b>	<b>0,00</b>	<b>0,00</b>
060901	União Europeia-Instituições	0,00	0,00	0,00	0,00	0,00
060902	Un.Europ.-Instit.-Subsist.prot.social de cidadania	0,00	0,00	0,00	0,00	0,00
060903	Un.Europ.-Instit.-Subsist.prot.famil.polit.act.EFP	0,00	0,00	0,00	0,00	0,00
060904	União Europeia-Países membros	0,00	0,00	0,00	0,00	0,00
060905	Países terceiros e organizações internacionais	0,00	0,00	0,00	0,00	0,00
060906	PaísesTerc.Org.Intern.-Subsist.prot.soc.cidadania	0,00	0,00	0,00	0,00	0,00
<b>07</b>	<b>Venda de bens e serviços correntes</b>	<b>10.342.000,00</b>	<b>0,00</b>	<b>0,00</b>	<b>0,00</b>	<b>10.342.000,00</b>
<b>0701</b>	<b>Venda de bens</b>	<b>4.137.000,00</b>	<b>0,00</b>	<b>0,00</b>	<b>0,00</b>	<b>4.137.000,00</b>
070101	Material de escritório	2.000,00	0,00	0,00	0,00	2.000,00
070102	Livros e documentação técnica	0,00	0,00	0,00	0,00	0,00
070103	Publicações e impressos	20.000,00	0,00	0,00	0,00	20.000,00
070104	Fardamentos e artigos pessoais	0,00	0,00	0,00	0,00	0,00
070105	Bens inutilizados	0,00	0,00	0,00	0,00	0,00
070106	Produtos agrícolas e pecuários	0,00	0,00	0,00	0,00	0,00
070107	Produtos alimentares e bebidas	0,00	0,00	0,00	0,00	0,00
<b>070108</b>	<b>Mercadorias</b>	<b>4.100.000,00</b>	<b>0,00</b>	<b>0,00</b>	<b>0,00</b>	<b>4.100.000,00</b>
07010801	Habituação Social	3.600.000,00	0,00	0,00	0,00	3.600.000,00
07010802	Espaços Comerciais	500.000,00	0,00	0,00	0,00	500.000,00
070109	Matérias de consumo	0,00	0,00	0,00	0,00	0,00
070110	Desperdícios, resíduos e refugos	0,00	0,00	0,00	0,00	0,00
070111	Produtos acabados e intermédios	0,00	0,00	0,00	0,00	0,00
070199	Outros	15.000,00	0,00	0,00	0,00	15.000,00
<b>0702</b>	<b>Serviços</b>	<b>5.295.000,00</b>	<b>0,00</b>	<b>0,00</b>	<b>0,00</b>	<b>5.295.000,00</b>
070201	Aluguer de espaços e equipamentos	0,00	0,00	0,00	0,00	0,00
070202	Estudos, pareceres, projectos e consultadoria	0,00	0,00	0,00	0,00	0,00
070203	Vistorias e ensaios	0,00	0,00	0,00	0,00	0,00
070204	Serviços de laboratório	0,00	0,00	0,00	0,00	0,00
070205	Actividades de saúde	0,00	0,00	0,00	0,00	0,00
070206	Reparações	0,00	0,00	0,00	0,00	0,00
070207	Alimentação e alojamento	0,00	0,00	0,00	0,00	0,00
<b>070208</b>	<b>Serv.sociais,recreativos,culturais e de desporto</b>	<b>1.720.000,00</b>	<b>0,00</b>	<b>0,00</b>	<b>0,00</b>	<b>1.720.000,00</b>
07020801	Serviços sociais	0,00	0,00	0,00	0,00	0,00
07020802	Serviços recreativos	0,00	0,00	0,00	0,00	0,00
07020803	Serviços culturais	20.000,00	0,00	0,00	0,00	20.000,00
07020804	Serviços desportivos	1.700.000,00	0,00	0,00	0,00	1.700.000,00
<b>070209</b>	<b>Serviços específicos das autarquias</b>	<b>3.575.000,00</b>	<b>0,00</b>	<b>0,00</b>	<b>0,00</b>	<b>3.575.000,00</b>
07020901	Saneamento	0,00	0,00	0,00	0,00	0,00
07020902	Resíduos sólidos	3.200.000,00	0,00	0,00	0,00	3.200.000,00
07020903	Transportes colectivos de pessoas e mercadorias	0,00	0,00	0,00	0,00	0,00
07020904	Trabalhos por conta de particulares	10.000,00	0,00	0,00	0,00	10.000,00
07020905	Cemitérios	0,00	0,00	0,00	0,00	0,00
07020906	Mercados e feiras	315.000,00	0,00	0,00	0,00	315.000,00
07020907	Parques de estacionamento	0,00	0,00	0,00	0,00	0,00
07020908	Parques de campismo	0,00	0,00	0,00	0,00	0,00
07020999	Outros	50.000,00	0,00	0,00	0,00	50.000,00
<b>070299</b>	<b>Outros</b>	<b>0,00</b>	<b>0,00</b>	<b>0,00</b>	<b>0,00</b>	<b>0,00</b>
07029901	Encargos de cobrança de receitas	0,00	0,00	0,00	0,00	0,00
<b>0703</b>	<b>Rendas</b>	<b>910.000,00</b>	<b>0,00</b>	<b>0,00</b>	<b>0,00</b>	<b>910.000,00</b>
070301	Habituações	560.000,00	0,00	0,00	0,00	560.000,00
070302	Edifícios	250.000,00	0,00	0,00	0,00	250.000,00
070399	Outras	100.000,00	0,00	0,00	0,00	100.000,00
<b>08</b>	<b>Outras receitas correntes</b>	<b>185.000,00</b>	<b>0,00</b>	<b>0,00</b>	<b>0,00</b>	<b>185.000,00</b>
<b>0801</b>	<b>Outras</b>	<b>185.000,00</b>	<b>0,00</b>	<b>0,00</b>	<b>0,00</b>	<b>185.000,00</b>
080101	Prémios, taxas p/ garantias de risco e dif. câmbio	0,00	0,00	0,00	0,00	0,00
080102	Produto da venda de valores desamoedados	0,00	0,00	0,00	0,00	0,00
080103	Lucros de amoedação	0,00	0,00	0,00	0,00	0,00
<b>080199</b>	<b>Outras</b>	<b>185.000,00</b>	<b>0,00</b>	<b>0,00</b>	<b>0,00</b>	<b>185.000,00</b>
08019901	Indemniz.por deterior,roubo extravio bens patrim.	0,00	0,00	0,00	0,00	0,00
08019902	Indem.estrag.prov.outrém viat.outr.equip.aut.local	0,00	0,00	0,00	0,00	0,00
08019903	IVA reembolsado	5.000,00	0,00	0,00	0,00	5.000,00

# Município de Gondomar

## ORÇAMENTO DA RECEITA - PREVISÕES INICIAIS E ACTUAIS ANO ECONÓMICO - 2008

Cód. da Classif. Económica	Designação da Classificação	Previsões Iniciais	Modificações			Previsões Actuais
			Inscr./Reforços	Dimin./Anulações	Total	
08019999	Diversas	180.000,00	0,00	0,00	0,00	180.000,00
<b>RECEITAS DE CAPITAL</b>		<b>25.371.195,00</b>	<b>14.584.524,00</b>	<b>0,00</b>	<b>14.584.524,00</b>	<b>39.955.719,00</b>
<b>09</b>	<b>Venda de bens de investimento</b>	<b>8.252.500,00</b>	<b>0,00</b>	<b>0,00</b>	<b>0,00</b>	<b>8.252.500,00</b>
<b>0901</b>	<b>Terrenos</b>	<b>5.250.000,00</b>	<b>0,00</b>	<b>0,00</b>	<b>0,00</b>	<b>5.250.000,00</b>
090101	Sociedades e quase-sociedades não financeiras	0,00	0,00	0,00	0,00	0,00
090102	Sociedades financeiras	0,00	0,00	0,00	0,00	0,00
090103	Admin.Pública-Admin.central-Estado	0,00	0,00	0,00	0,00	0,00
090104	Admin.pública-Admin.central-Serv.fundos autónomos	0,00	0,00	0,00	0,00	0,00
090105	Admin.Pública-Admin.regional	0,00	0,00	0,00	0,00	0,00
090106	Admin.Pública-Admin.local-Continente	0,00	0,00	0,00	0,00	0,00
090107	Admin.Pública-Admin.local-Regiões autónomas	0,00	0,00	0,00	0,00	0,00
090108	Admin.Pública-Segurança social	0,00	0,00	0,00	0,00	0,00
090109	Instituições sem fins lucrativos	0,00	0,00	0,00	0,00	0,00
090110	Famílias	5.250.000,00	0,00	0,00	0,00	5.250.000,00
090111	Resto Mundo-União Europeia	0,00	0,00	0,00	0,00	0,00
090112	Resto Mundo-Países terceiros e organiz.internac.	0,00	0,00	0,00	0,00	0,00
<b>0902</b>	<b>Habitações</b>	<b>3.000.000,00</b>	<b>0,00</b>	<b>0,00</b>	<b>0,00</b>	<b>3.000.000,00</b>
090201	Sociedades e quase-sociedades não financeiras	0,00	0,00	0,00	0,00	0,00
090202	Sociedades financeiras	0,00	0,00	0,00	0,00	0,00
090203	Admin.Pública-Admin.central-Estado	0,00	0,00	0,00	0,00	0,00
090204	Admin.pública-Admin.central-Serv.fundos autónomos	0,00	0,00	0,00	0,00	0,00
090205	Admin.Pública-Admin.regional	0,00	0,00	0,00	0,00	0,00
090206	Admin.Pública-Admin.local-Continente	0,00	0,00	0,00	0,00	0,00
090207	Admin.Pública-Admin.local-Regiões autónomas	0,00	0,00	0,00	0,00	0,00
090208	Admin.Pública-Segurança social	0,00	0,00	0,00	0,00	0,00
090209	Instituições sem fins lucrativos	0,00	0,00	0,00	0,00	0,00
090210	Famílias	3.000.000,00	0,00	0,00	0,00	3.000.000,00
090211	Resto Mundo-União Europeia	0,00	0,00	0,00	0,00	0,00
090212	Resto Mundo-Países terceiros e organiz.internac.	0,00	0,00	0,00	0,00	0,00
<b>0903</b>	<b>Edifícios</b>	<b>0,00</b>	<b>0,00</b>	<b>0,00</b>	<b>0,00</b>	<b>0,00</b>
090301	Sociedades e quase-sociedades não financeiras	0,00	0,00	0,00	0,00	0,00
090302	Sociedades financeiras	0,00	0,00	0,00	0,00	0,00
090303	Admin.Pública-Admin.central-Estado	0,00	0,00	0,00	0,00	0,00
090304	Admin.pública-Admin.central-Serv.fundos autónomos	0,00	0,00	0,00	0,00	0,00
090305	Admin.Pública-Admin.regional	0,00	0,00	0,00	0,00	0,00
090306	Admin.Pública-Admin.local-Continente	0,00	0,00	0,00	0,00	0,00
090307	Admin.Pública-Admin.local-Regiões autónomas	0,00	0,00	0,00	0,00	0,00
090308	Admin.Pública-Segurança social	0,00	0,00	0,00	0,00	0,00
090309	Instituições sem fins lucrativos	0,00	0,00	0,00	0,00	0,00
090310	Famílias	0,00	0,00	0,00	0,00	0,00
090311	Resto Mundo-União Europeia	0,00	0,00	0,00	0,00	0,00
090312	Resto Mundo-Países terceiros e organiz.internac.	0,00	0,00	0,00	0,00	0,00
<b>0904</b>	<b>Outros bens de investimento</b>	<b>2.500,00</b>	<b>0,00</b>	<b>0,00</b>	<b>0,00</b>	<b>2.500,00</b>
<b>090401</b>	<b>Sociedades e quase-sociedades não financeiras</b>	<b>2.500,00</b>	<b>0,00</b>	<b>0,00</b>	<b>0,00</b>	<b>2.500,00</b>
09040101	Equipamento de transporte	1.000,00	0,00	0,00	0,00	1.000,00
09040102	Maquinaria e equipamento	1.500,00	0,00	0,00	0,00	1.500,00
09040103	Outros	0,00	0,00	0,00	0,00	0,00
<b>090402</b>	<b>Sociedades financeiras</b>	<b>0,00</b>	<b>0,00</b>	<b>0,00</b>	<b>0,00</b>	<b>0,00</b>
09040201	Equipamento de transporte	0,00	0,00	0,00	0,00	0,00
09040202	Maquinaria e equipamento	0,00	0,00	0,00	0,00	0,00
09040203	Outros	0,00	0,00	0,00	0,00	0,00
<b>090403</b>	<b>Admin.Pública-Admin.central-Estado</b>	<b>0,00</b>	<b>0,00</b>	<b>0,00</b>	<b>0,00</b>	<b>0,00</b>
09040301	Equipamento de transporte	0,00	0,00	0,00	0,00	0,00
09040302	Maquinaria e equipamento	0,00	0,00	0,00	0,00	0,00
09040303	Outros	0,00	0,00	0,00	0,00	0,00
<b>090404</b>	<b>Admin.pública-Admin.central-Serv.fundos autónomos</b>	<b>0,00</b>	<b>0,00</b>	<b>0,00</b>	<b>0,00</b>	<b>0,00</b>
09040401	Equipamento de transporte	0,00	0,00	0,00	0,00	0,00
09040402	Maquinaria e equipamento	0,00	0,00	0,00	0,00	0,00
09040403	Outros	0,00	0,00	0,00	0,00	0,00
<b>090405</b>	<b>Admin.Pública-Admin.regional</b>	<b>0,00</b>	<b>0,00</b>	<b>0,00</b>	<b>0,00</b>	<b>0,00</b>
09040501	Equipamento de transporte	0,00	0,00	0,00	0,00	0,00
09040502	Maquinaria e equipamento	0,00	0,00	0,00	0,00	0,00
09040503	Outros	0,00	0,00	0,00	0,00	0,00
<b>090406</b>	<b>Admin.Pública-Admin.local-Continente</b>	<b>0,00</b>	<b>0,00</b>	<b>0,00</b>	<b>0,00</b>	<b>0,00</b>



# Município de Gondomar

## ORÇAMENTO DA RECEITA - PREVISÕES INICIAIS E ACTUAIS ANO ECONÓMICO - 2008

Cód. da Classif. Económica	Designação da Classificação	Previsões Iniciais	Modificações			Previsões Actuais
			Inscr./Reforços	Dimin./Anulações	Total	
09040601	Equipamento de transporte	0,00	0,00	0,00	0,00	0,00
09040602	Maquinaria e equipamento	0,00	0,00	0,00	0,00	0,00
09040603	Outros	0,00	0,00	0,00	0,00	0,00
<b>090407</b>	<b>Admin.Pública-Admin.local-Regiões autónomas</b>	<b>0,00</b>	<b>0,00</b>	<b>0,00</b>	<b>0,00</b>	<b>0,00</b>
09040701	Equipamento de transporte	0,00	0,00	0,00	0,00	0,00
09040702	Maquinaria e equipamento	0,00	0,00	0,00	0,00	0,00
09040703	Outros	0,00	0,00	0,00	0,00	0,00
<b>090408</b>	<b>Administração Pública-Segurança social</b>	<b>0,00</b>	<b>0,00</b>	<b>0,00</b>	<b>0,00</b>	<b>0,00</b>
09040801	Equipamento de transporte	0,00	0,00	0,00	0,00	0,00
09040802	Maquinaria e equipamento	0,00	0,00	0,00	0,00	0,00
09040803	Outros	0,00	0,00	0,00	0,00	0,00
<b>090409</b>	<b>Instituições sem fins lucrativos</b>	<b>0,00</b>	<b>0,00</b>	<b>0,00</b>	<b>0,00</b>	<b>0,00</b>
09040901	Equipamento de transporte	0,00	0,00	0,00	0,00	0,00
09040902	Maquinaria e equipamento	0,00	0,00	0,00	0,00	0,00
09040903	Outros	0,00	0,00	0,00	0,00	0,00
<b>090410</b>	<b>Famílias</b>	<b>0,00</b>	<b>0,00</b>	<b>0,00</b>	<b>0,00</b>	<b>0,00</b>
09041001	Equipamento de transporte	0,00	0,00	0,00	0,00	0,00
09041002	Maquinaria e equipamento	0,00	0,00	0,00	0,00	0,00
09041003	Outros	0,00	0,00	0,00	0,00	0,00
<b>090411</b>	<b>Resto do Mundo-União Europeia</b>	<b>0,00</b>	<b>0,00</b>	<b>0,00</b>	<b>0,00</b>	<b>0,00</b>
09041101	Equipamento de transporte	0,00	0,00	0,00	0,00	0,00
09041102	Maquinaria e equipamento	0,00	0,00	0,00	0,00	0,00
09041103	Outros	0,00	0,00	0,00	0,00	0,00
<b>090412</b>	<b>Resto Mundo-Países terceiros e organiz.internac.</b>	<b>0,00</b>	<b>0,00</b>	<b>0,00</b>	<b>0,00</b>	<b>0,00</b>
09041201	Equipamento de transporte	0,00	0,00	0,00	0,00	0,00
09041202	Maquinaria e equipamento	0,00	0,00	0,00	0,00	0,00
09041203	Outros	0,00	0,00	0,00	0,00	0,00
<b>10</b>	<b>Transferências de capital</b>	<b>17.098.695,00</b>	<b>1.339.000,00</b>	<b>0,00</b>	<b>1.339.000,00</b>	<b>18.437.695,00</b>
<b>1001</b>	<b>Sociedades e quase-sociedades não financeiras</b>	<b>0,00</b>	<b>0,00</b>	<b>0,00</b>	<b>0,00</b>	<b>0,00</b>
<b>100101</b>	<b>Públicas</b>	<b>0,00</b>	<b>0,00</b>	<b>0,00</b>	<b>0,00</b>	<b>0,00</b>
10010101	Empresas públicas	0,00	0,00	0,00	0,00	0,00
10010102	Empresas públicas municipais e intermunicipais	0,00	0,00	0,00	0,00	0,00
10010199	Outras	0,00	0,00	0,00	0,00	0,00
100102	Privadas	0,00	0,00	0,00	0,00	0,00
<b>1002</b>	<b>Sociedades financeiras</b>	<b>0,00</b>	<b>0,00</b>	<b>0,00</b>	<b>0,00</b>	<b>0,00</b>
100201	Bancos e outras instituições financeiras	0,00	0,00	0,00	0,00	0,00
100202	Companhias de seguros e fundos de pensões	0,00	0,00	0,00	0,00	0,00
<b>1003</b>	<b>Administração central</b>	<b>17.098.695,00</b>	<b>1.339.000,00</b>	<b>0,00</b>	<b>1.339.000,00</b>	<b>18.437.695,00</b>
<b>100301</b>	<b>Estado</b>	<b>13.672.486,00</b>	<b>1.339.000,00</b>	<b>0,00</b>	<b>1.339.000,00</b>	<b>15.011.486,00</b>
10030101	Fundo de Equilíbrio Financeiro - FEF	4.761.144,00	0,00	0,00	0,00	4.761.144,00
10030102	Fundo de Coesão Municipal	0,00	0,00	0,00	0,00	0,00
10030103	Fundo de Base Municipal	0,00	0,00	0,00	0,00	0,00
<b>10030104</b>	<b>Cooperação Técnica e Financeira</b>	<b>8.911.342,00</b>	<b>1.339.000,00</b>	<b>0,00</b>	<b>1.339.000,00</b>	<b>10.250.342,00</b>
1003010401	Biblioteca Municipal	1.159.312,00	0,00	0,00	0,00	1.159.312,00
1003010402	Programa POLIS	6.733.772,00	0,00	0,00	0,00	6.733.772,00
1003010403	ETAR de Gramido - Acordo de colaboração	638.258,00	0,00	0,00	0,00	638.258,00
1003010404	Programa PRO-HABITA	380.000,00	0,00	0,00	0,00	380.000,00
1003010405	Aquisição de Habitação social - DL 226/87	0,00	1.339.000,00	0,00	1.339.000,00	1.339.000,00
<b>10030105</b>	<b>Duodécimo de Janeiro</b>	<b>0,00</b>	<b>0,00</b>	<b>0,00</b>	<b>0,00</b>	<b>0,00</b>
1003010501	Fundo Geral Municipal	0,00	0,00	0,00	0,00	0,00
1003010502	Fundo de Coesão Municipal	0,00	0,00	0,00	0,00	0,00
1003010503	Fundo de Base Municipal	0,00	0,00	0,00	0,00	0,00
10030199	Outras	0,00	0,00	0,00	0,00	0,00
100302	Estado-Subsist.prot.social cidadania-Reg.Solidar.	0,00	0,00	0,00	0,00	0,00
100303	Estado-Subsist.prot.social cidadania-Acção Social	0,00	0,00	0,00	0,00	0,00
100304	Estado-Consig.rendim.Estado p/ reservas capitaliz.	0,00	0,00	0,00	0,00	0,00
100305	Estado-Excedentes execução Orçamento Estado	0,00	0,00	0,00	0,00	0,00
100306	Estado-Partic.portuguesa projectos co-financiados	0,00	0,00	0,00	0,00	0,00
<b>100307</b>	<b>Estado-Particip.comunitária project.co-financiados</b>	<b>3.426.209,00</b>	<b>0,00</b>	<b>0,00</b>	<b>0,00</b>	<b>3.426.209,00</b>
10030701	URBAN II	1.032.531,00	0,00	0,00	0,00	1.032.531,00
10030702	ON - Operação Norte	2.308.844,00	0,00	0,00	0,00	2.308.844,00
10030703	POA- Programa Operacional do Ambiente	0,00	0,00	0,00	0,00	0,00
10030704	POEFDSS - Reagir em Gondomar	0,00	0,00	0,00	0,00	0,00
10030705	PSC - Programa Sociedade do Conhecimento	77.634,00	0,00	0,00	0,00	77.634,00

# Município de Gondomar

## ORÇAMENTO DA RECEITA - PREVISÕES INICIAIS E ACTUAIS ANO ECONÓMICO - 2008

Cód. da Classif. Económica	Designação da Classificação	Previsões Iniciais	Modificações			Previsões Actuais
			Inscr./Reforços	Dimin./Anulações	Total	
10030706	AGRIS	7.200,00	0,00	0,00	0,00	7.200,00
100308	Serviços e fundos autónomos	0,00	0,00	0,00	0,00	0,00
100309	Serv.fund.autón.-Partic.portug.proj.co-financiados	0,00	0,00	0,00	0,00	0,00
100310	Serv.fund.autón.-Partic.comun.proj.co-financiados	0,00	0,00	0,00	0,00	0,00
<b>1004</b>	<b>Administração regional</b>	<b>0,00</b>	<b>0,00</b>	<b>0,00</b>	<b>0,00</b>	<b>0,00</b>
100401	Região Autónoma dos Açores	0,00	0,00	0,00	0,00	0,00
100402	Região Autónoma da Madeira	0,00	0,00	0,00	0,00	0,00
<b>1005</b>	<b>Administração local</b>	<b>0,00</b>	<b>0,00</b>	<b>0,00</b>	<b>0,00</b>	<b>0,00</b>
100501	Continente	0,00	0,00	0,00	0,00	0,00
100502	Região Autónoma dos Açores	0,00	0,00	0,00	0,00	0,00
100503	Região Autónoma da Madeira	0,00	0,00	0,00	0,00	0,00
<b>1006</b>	<b>Segurança Social</b>	<b>0,00</b>	<b>0,00</b>	<b>0,00</b>	<b>0,00</b>	<b>0,00</b>
100601	Sistema de solidariedade e segurança social	0,00	0,00	0,00	0,00	0,00
100602	Particip. portuguesa em projectos co-financiados	0,00	0,00	0,00	0,00	0,00
100603	Financiamento comunitário em proj.co-financiados	0,00	0,00	0,00	0,00	0,00
100604	Capitalização pública de estabilização	0,00	0,00	0,00	0,00	0,00
100605	Outras transferências	0,00	0,00	0,00	0,00	0,00
<b>1007</b>	<b>Instituições sem fins lucrativos</b>	<b>0,00</b>	<b>0,00</b>	<b>0,00</b>	<b>0,00</b>	<b>0,00</b>
100701	Instituições sem fins lucrativos	0,00	0,00	0,00	0,00	0,00
<b>1008</b>	<b>Famílias</b>	<b>0,00</b>	<b>0,00</b>	<b>0,00</b>	<b>0,00</b>	<b>0,00</b>
100801	Famílias	0,00	0,00	0,00	0,00	0,00
<b>1009</b>	<b>Resto do mundo</b>	<b>0,00</b>	<b>0,00</b>	<b>0,00</b>	<b>0,00</b>	<b>0,00</b>
100901	União Europeia-Instituições	0,00	0,00	0,00	0,00	0,00
100902	Un.Europ.-Instit.-Subsist.prot.social de cidadania	0,00	0,00	0,00	0,00	0,00
100903	União Europeia-Países membros	0,00	0,00	0,00	0,00	0,00
100904	Países terceiros e organizações internacionais	0,00	0,00	0,00	0,00	0,00
100905	PaísesTerc.Org.Intern.-Subsist.prot.soc.cidadania	0,00	0,00	0,00	0,00	0,00
<b>11</b>	<b>Activos financeiros</b>	<b>0,00</b>	<b>21.574,00</b>	<b>0,00</b>	<b>21.574,00</b>	<b>21.574,00</b>
1101	Depósitos, certificados de depósito e poupança	0,00	0,00	0,00	0,00	0,00
110101	Sociedades e quase-sociedades não financeiras	0,00	0,00	0,00	0,00	0,00
110102	Sociedades financeiras	0,00	0,00	0,00	0,00	0,00
110103	Admin.Pública-Admin.central-Estado	0,00	0,00	0,00	0,00	0,00
110104	Admin.pública-Admin.central-Serv.fundos autónomos	0,00	0,00	0,00	0,00	0,00
110105	Admin.Pública-Admin.regional	0,00	0,00	0,00	0,00	0,00
110106	Admin.Pública-Admin.local-Continente	0,00	0,00	0,00	0,00	0,00
110107	Admin.Pública-Admin.local-Regiões autónomas	0,00	0,00	0,00	0,00	0,00
110108	Admin.Pública-Segurança social	0,00	0,00	0,00	0,00	0,00
110109	Instituições sem fins lucrativos	0,00	0,00	0,00	0,00	0,00
110110	Famílias	0,00	0,00	0,00	0,00	0,00
110111	Resto Mundo-União Europeia	0,00	0,00	0,00	0,00	0,00
110112	Resto Mundo-Países terceiros e organiz.internac.	0,00	0,00	0,00	0,00	0,00
<b>1102</b>	<b>Títulos a curto prazo</b>	<b>0,00</b>	<b>0,00</b>	<b>0,00</b>	<b>0,00</b>	<b>0,00</b>
110201	Sociedades e quase-sociedades não financeiras	0,00	0,00	0,00	0,00	0,00
110202	Sociedades financeiras	0,00	0,00	0,00	0,00	0,00
110203	Admin.Pública-Admin.central-Estado	0,00	0,00	0,00	0,00	0,00
110204	Admin.pública-Admin.central-Serv.fundos autónomos	0,00	0,00	0,00	0,00	0,00
110205	Admin.Pública-Admin.regional	0,00	0,00	0,00	0,00	0,00
110206	Admin.Pública-Admin.local-Continente	0,00	0,00	0,00	0,00	0,00
110207	Admin.Pública-Admin.local-Regiões autónomas	0,00	0,00	0,00	0,00	0,00
110208	Admin.Pública-Segurança social	0,00	0,00	0,00	0,00	0,00
110209	Instituições sem fins lucrativos	0,00	0,00	0,00	0,00	0,00
110210	Famílias	0,00	0,00	0,00	0,00	0,00
110211	Resto Mundo-União Europeia	0,00	0,00	0,00	0,00	0,00
110212	Resto Mundo-Países terceiros e organiz.internac.	0,00	0,00	0,00	0,00	0,00
<b>1103</b>	<b>Títulos a médio e longo prazos</b>	<b>0,00</b>	<b>0,00</b>	<b>0,00</b>	<b>0,00</b>	<b>0,00</b>
110301	Sociedades e quase-sociedades não financeiras	0,00	0,00	0,00	0,00	0,00
110302	Sociedades financeiras	0,00	0,00	0,00	0,00	0,00
110303	Admin.Pública-Admin.central-Estado	0,00	0,00	0,00	0,00	0,00
110304	Admin.pública-Admin.central-Serv.fundos autónomos	0,00	0,00	0,00	0,00	0,00
110305	Admin.Pública-Admin.regional	0,00	0,00	0,00	0,00	0,00
110306	Admin.Pública-Admin.local-Continente	0,00	0,00	0,00	0,00	0,00
110307	Admin.Pública-Admin.local-Regiões autónomas	0,00	0,00	0,00	0,00	0,00
110308	Admin.Pública-Segurança social	0,00	0,00	0,00	0,00	0,00
110309	Instituições sem fins lucrativos	0,00	0,00	0,00	0,00	0,00

# Município de Gondomar

## ORÇAMENTO DA RECEITA - PREVISÕES INICIAIS E ACTUAIS ANO ECONÓMICO - 2008

Cód. da Classif. Económica	Designação da Classificação	Previsões Iniciais	Modificações			Previsões Actuais
			Inscr./Reforços	Dimin./Anulações	Total	
110310	Famílias	0,00	0,00	0,00	0,00	0,00
110311	Resto Mundo-União Europeia	0,00	0,00	0,00	0,00	0,00
110312	Resto Mundo-Países terceiros e organiz.internac.	0,00	0,00	0,00	0,00	0,00
<b>1104</b>	<b>Derivados financeiros</b>	<b>0,00</b>	<b>0,00</b>	<b>0,00</b>	<b>0,00</b>	<b>0,00</b>
110401	Sociedades e quase-sociedades não financeiras	0,00	0,00	0,00	0,00	0,00
110402	Sociedades financeiras	0,00	0,00	0,00	0,00	0,00
110403	Admin.Pública-Admin.central-Estado	0,00	0,00	0,00	0,00	0,00
110404	Admin.pública-Admin.central-Serv.fundos autónomos	0,00	0,00	0,00	0,00	0,00
110405	Admin.Pública-Admin.regional	0,00	0,00	0,00	0,00	0,00
110406	Admin.Pública-Admin.local-Continente	0,00	0,00	0,00	0,00	0,00
110407	Admin.Pública-Admin.local-Regiões autónomas	0,00	0,00	0,00	0,00	0,00
110408	Admin.Pública-Segurança social	0,00	0,00	0,00	0,00	0,00
110409	Instituições sem fins lucrativos	0,00	0,00	0,00	0,00	0,00
110410	Famílias	0,00	0,00	0,00	0,00	0,00
110411	Resto Mundo-União Europeia	0,00	0,00	0,00	0,00	0,00
110412	Resto Mundo-Países terceiros e organiz.internac.	0,00	0,00	0,00	0,00	0,00
<b>1105</b>	<b>Empréstimos a curto prazo</b>	<b>0,00</b>	<b>0,00</b>	<b>0,00</b>	<b>0,00</b>	<b>0,00</b>
110501	Sociedades e quase-sociedades não financeiras	0,00	0,00	0,00	0,00	0,00
110502	Sociedades financeiras	0,00	0,00	0,00	0,00	0,00
110503	Admin.Pública-Admin.central-Estado	0,00	0,00	0,00	0,00	0,00
110504	Admin.pública-Admin.central-Serv.fundos autónomos	0,00	0,00	0,00	0,00	0,00
110505	Admin.Pública-Admin.regional	0,00	0,00	0,00	0,00	0,00
110506	Admin.Pública-Admin.local-Continente	0,00	0,00	0,00	0,00	0,00
<b>110507</b>	<b>Admin.Pública-Admin.local-Regiões autónomas</b>	<b>0,00</b>	<b>0,00</b>	<b>0,00</b>	<b>0,00</b>	<b>0,00</b>
11050701	Região Autónoma dos Açores	0,00	0,00	0,00	0,00	0,00
11050702	Região Autónoma da Madeira	0,00	0,00	0,00	0,00	0,00
110508	Admin.Pública-Segurança social	0,00	0,00	0,00	0,00	0,00
110509	Instituições sem fins lucrativos	0,00	0,00	0,00	0,00	0,00
110510	Famílias	0,00	0,00	0,00	0,00	0,00
110511	Resto Mundo-União Europeia	0,00	0,00	0,00	0,00	0,00
110512	Resto Mundo-Países terceiros e organiz.internac.	0,00	0,00	0,00	0,00	0,00
<b>1106</b>	<b>Empréstimos a médio e longo prazos</b>	<b>0,00</b>	<b>0,00</b>	<b>0,00</b>	<b>0,00</b>	<b>0,00</b>
110601	Sociedades e quase-sociedades não financeiras	0,00	0,00	0,00	0,00	0,00
110602	Sociedades financeiras	0,00	0,00	0,00	0,00	0,00
110603	Admin.Pública-Admin.central-Estado	0,00	0,00	0,00	0,00	0,00
110604	Admin.pública-Admin.central-Serv.fundos autónomos	0,00	0,00	0,00	0,00	0,00
110605	Admin.Pública-Admin.regional	0,00	0,00	0,00	0,00	0,00
110606	Admin.Pública-Admin.local-Continente	0,00	0,00	0,00	0,00	0,00
<b>110607</b>	<b>Admin.Pública-Admin.local-Regiões autónomas</b>	<b>0,00</b>	<b>0,00</b>	<b>0,00</b>	<b>0,00</b>	<b>0,00</b>
11060701	Região Autónoma dos Açores	0,00	0,00	0,00	0,00	0,00
11060702	Região Autónoma da Madeira	0,00	0,00	0,00	0,00	0,00
110608	Admin.Pública-Segurança social	0,00	0,00	0,00	0,00	0,00
110609	Instituições sem fins lucrativos	0,00	0,00	0,00	0,00	0,00
110610	Famílias	0,00	0,00	0,00	0,00	0,00
110611	Resto Mundo-União Europeia	0,00	0,00	0,00	0,00	0,00
110612	Resto Mundo-Países terceiros e organiz.internac.	0,00	0,00	0,00	0,00	0,00
1107	Recuperação de créditos garantidos	0,00	0,00	0,00	0,00	0,00
<b>1108</b>	<b>Acções e outras participações</b>	<b>0,00</b>	<b>0,00</b>	<b>0,00</b>	<b>0,00</b>	<b>0,00</b>
110801	Sociedades e quase-sociedades não financeiras	0,00	0,00	0,00	0,00	0,00
110802	Sociedades financeiras	0,00	0,00	0,00	0,00	0,00
110803	Admin.Pública-Admin.central-Estado	0,00	0,00	0,00	0,00	0,00
110804	Admin.pública-Admin.central-Serv.fundos autónomos	0,00	0,00	0,00	0,00	0,00
110805	Admin.Pública-Admin.regional	0,00	0,00	0,00	0,00	0,00
110806	Admin.Pública-Admin.local-Continente	0,00	0,00	0,00	0,00	0,00
110807	Admin.Pública-Admin.local-Regiões autónomas	0,00	0,00	0,00	0,00	0,00
110808	Admin.Pública-Segurança social	0,00	0,00	0,00	0,00	0,00
110809	Instituições sem fins lucrativos	0,00	0,00	0,00	0,00	0,00
110810	Famílias	0,00	0,00	0,00	0,00	0,00
110811	Resto Mundo-União Europeia	0,00	0,00	0,00	0,00	0,00
110812	Resto Mundo-Países terceiros e organiz.internac.	0,00	0,00	0,00	0,00	0,00
<b>1109</b>	<b>Unidades de participação</b>	<b>0,00</b>	<b>0,00</b>	<b>0,00</b>	<b>0,00</b>	<b>0,00</b>
110901	Sociedades e quase-sociedades não financeiras	0,00	0,00	0,00	0,00	0,00
110902	Sociedades financeiras	0,00	0,00	0,00	0,00	0,00
110903	Admin.Pública-Admin.central-Estado	0,00	0,00	0,00	0,00	0,00

# Município de Gondomar

## ORÇAMENTO DA RECEITA - PREVISÕES INICIAIS E ACTUAIS ANO ECONÓMICO - 2008

Cód. da Classif. Económica	Designação da Classificação	Previsões Iniciais	Modificações			Previsões Actuais
			Inscr./Reforços	Dimin./Anulações	Total	
110904	Admin.pública-Admin.central-Serv.fundos autónomos	0,00	0,00	0,00	0,00	0,00
110905	Admin.Pública-Admin.regional	0,00	0,00	0,00	0,00	0,00
110906	Admin.Pública-Admin.local-Continente	0,00	0,00	0,00	0,00	0,00
110907	Admin.Pública-Admin.local-Regiões autónomas	0,00	0,00	0,00	0,00	0,00
110908	Admin.Pública-Segurança social	0,00	0,00	0,00	0,00	0,00
110909	Instituições sem fins lucrativos	0,00	0,00	0,00	0,00	0,00
110910	Famílias	0,00	0,00	0,00	0,00	0,00
110911	Resto Mundo-União Europeia	0,00	0,00	0,00	0,00	0,00
110912	Resto Mundo-Países terceiros e organiz.internac.	0,00	0,00	0,00	0,00	0,00
1110	Alienação de partes sociais de empresas	0,00	21.574,00	0,00	21.574,00	21.574,00
<b>1111</b>	<b>Outros activos financeiros</b>	<b>0,00</b>	<b>0,00</b>	<b>0,00</b>	<b>0,00</b>	<b>0,00</b>
111101	Sociedades e quase-sociedades não financeiras	0,00	0,00	0,00	0,00	0,00
111102	Sociedades financeiras	0,00	0,00	0,00	0,00	0,00
111103	Admin.Pública-Admin.central-Estado	0,00	0,00	0,00	0,00	0,00
111104	Admin.pública-Admin.central-Serv.fundos autónomos	0,00	0,00	0,00	0,00	0,00
111105	Admin.Pública-Admin.regional	0,00	0,00	0,00	0,00	0,00
111106	Admin.Pública-Admin.local-Continente	0,00	0,00	0,00	0,00	0,00
111107	Admin.Pública-Admin.local-Regiões autónomas	0,00	0,00	0,00	0,00	0,00
111108	Admin.Pública-Segurança social	0,00	0,00	0,00	0,00	0,00
111109	Instituições sem fins lucrativos	0,00	0,00	0,00	0,00	0,00
111110	Famílias	0,00	0,00	0,00	0,00	0,00
111111	Resto Mundo-União Europeia	0,00	0,00	0,00	0,00	0,00
111112	Resto Mundo-Países terceiros e organiz.internac.	0,00	0,00	0,00	0,00	0,00
<b>12</b>	<b>Passivos financeiros</b>	<b>0,00</b>	<b>13.223.950,00</b>	<b>0,00</b>	<b>13.223.950,00</b>	<b>13.223.950,00</b>
1201	Depósitos, certificados de depósito e poupança	0,00	0,00	0,00	0,00	0,00
120101	Sociedades e quase-sociedades não financeiras	0,00	0,00	0,00	0,00	0,00
120102	Sociedades financeiras	0,00	0,00	0,00	0,00	0,00
120103	Admin.Pública-Admin.central-Estado	0,00	0,00	0,00	0,00	0,00
120104	Admin.pública-Admin.central-Serv.fundos autónomos	0,00	0,00	0,00	0,00	0,00
120105	Admin.Pública-Admin.regional	0,00	0,00	0,00	0,00	0,00
120106	Admin.Pública-Admin.local-Continente	0,00	0,00	0,00	0,00	0,00
120107	Admin.Pública-Admin.local-Regiões autónomas	0,00	0,00	0,00	0,00	0,00
120108	Admin.Pública-Segurança social	0,00	0,00	0,00	0,00	0,00
120109	Instituições sem fins lucrativos	0,00	0,00	0,00	0,00	0,00
120110	Famílias	0,00	0,00	0,00	0,00	0,00
120111	Resto Mundo-União Europeia	0,00	0,00	0,00	0,00	0,00
120112	Resto Mundo-Países terceiros e organiz.internac.	0,00	0,00	0,00	0,00	0,00
1202	Títulos a curto prazo	0,00	0,00	0,00	0,00	0,00
120201	Sociedades e quase-sociedades não financeiras	0,00	0,00	0,00	0,00	0,00
120202	Sociedades financeiras	0,00	0,00	0,00	0,00	0,00
120203	Admin.Pública-Admin.central-Estado	0,00	0,00	0,00	0,00	0,00
120204	Admin.pública-Admin.central-Serv.fundos autónomos	0,00	0,00	0,00	0,00	0,00
120205	Admin.Pública-Admin.regional	0,00	0,00	0,00	0,00	0,00
120206	Admin.Pública-Admin.local-Continente	0,00	0,00	0,00	0,00	0,00
120207	Admin.Pública-Admin.local-Regiões autónomas	0,00	0,00	0,00	0,00	0,00
120208	Admin.Pública-Segurança social	0,00	0,00	0,00	0,00	0,00
120209	Instituições sem fins lucrativos	0,00	0,00	0,00	0,00	0,00
120210	Famílias	0,00	0,00	0,00	0,00	0,00
120211	Resto Mundo-União Europeia	0,00	0,00	0,00	0,00	0,00
120212	Resto Mundo-Países terceiros e organiz.internac.	0,00	0,00	0,00	0,00	0,00
<b>1203</b>	<b>Títulos a médio e longo prazos</b>	<b>0,00</b>	<b>0,00</b>	<b>0,00</b>	<b>0,00</b>	<b>0,00</b>
120301	Sociedades e quase-sociedades não financeiras	0,00	0,00	0,00	0,00	0,00
120302	Sociedades financeiras	0,00	0,00	0,00	0,00	0,00
120303	Admin.Pública-Admin.central-Estado	0,00	0,00	0,00	0,00	0,00
120304	Admin.pública-Admin.central-Serv.fundos autónomos	0,00	0,00	0,00	0,00	0,00
120305	Admin.Pública-Admin.regional	0,00	0,00	0,00	0,00	0,00
120306	Admin.Pública-Admin.local-Continente	0,00	0,00	0,00	0,00	0,00
120307	Admin.Pública-Admin.local-Regiões autónomas	0,00	0,00	0,00	0,00	0,00
120308	Admin.Pública-Segurança social	0,00	0,00	0,00	0,00	0,00
120309	Instituições sem fins lucrativos	0,00	0,00	0,00	0,00	0,00
120310	Famílias	0,00	0,00	0,00	0,00	0,00
120311	Resto Mundo-União Europeia	0,00	0,00	0,00	0,00	0,00
120312	Resto Mundo-Países terceiros e organiz.internac.	0,00	0,00	0,00	0,00	0,00
1204	Derivados financeiros	0,00	0,00	0,00	0,00	0,00

# Município de Gondomar

## ORÇAMENTO DA RECEITA - PREVISÕES INICIAIS E ACTUAIS ANO ECONÓMICO - 2008

Cód. da Classif. Económica	Designação da Classificação	Previsões Iniciais	Modificações			Previsões Actuais
			Inscr./Reforços	Dimin./Anulações	Total	
120401	Sociedades e quase-sociedades não financeiras	0,00	0,00	0,00	0,00	0,00
120402	Sociedades financeiras	0,00	0,00	0,00	0,00	0,00
120403	Admin.Pública-Admin.central-Estado	0,00	0,00	0,00	0,00	0,00
120404	Admin.pública-Admin.central-Serv.fundos autónomos	0,00	0,00	0,00	0,00	0,00
120405	Admin.Pública-Admin.regional	0,00	0,00	0,00	0,00	0,00
120406	Admin.Pública-Admin.local-Continente	0,00	0,00	0,00	0,00	0,00
120407	Admin.Pública-Admin.local-Regiões autónomas	0,00	0,00	0,00	0,00	0,00
120408	Admin.Pública-Segurança social	0,00	0,00	0,00	0,00	0,00
120409	Instituições sem fins lucrativos	0,00	0,00	0,00	0,00	0,00
120410	Famílias	0,00	0,00	0,00	0,00	0,00
120411	Resto Mundo-União Europeia	0,00	0,00	0,00	0,00	0,00
120412	Resto Mundo-Países terceiros e organiz.internac.	0,00	0,00	0,00	0,00	0,00
<b>1205</b>	<b>Empréstimos a curto prazo</b>	<b>0,00</b>	<b>0,00</b>	<b>0,00</b>	<b>0,00</b>	<b>0,00</b>
120501	Sociedades e quase-sociedades não financeiras	0,00	0,00	0,00	0,00	0,00
120502	Sociedades financeiras	0,00	0,00	0,00	0,00	0,00
120503	Admin.Pública-Admin.central-Estado	0,00	0,00	0,00	0,00	0,00
120504	Admin.pública-Admin.central-Serv.fundos autónomos	0,00	0,00	0,00	0,00	0,00
120505	Admin.Pública-Admin.regional	0,00	0,00	0,00	0,00	0,00
120506	Admin.Pública-Admin.local-Continente	0,00	0,00	0,00	0,00	0,00
120507	Admin.Pública-Admin.local-Regiões autónomas	0,00	0,00	0,00	0,00	0,00
120508	Admin.Pública-Segurança social	0,00	0,00	0,00	0,00	0,00
120509	Instituições sem fins lucrativos	0,00	0,00	0,00	0,00	0,00
120510	Famílias	0,00	0,00	0,00	0,00	0,00
120511	Resto Mundo-União Europeia	0,00	0,00	0,00	0,00	0,00
120512	Resto Mundo-Países terceiros e organiz.internac.	0,00	0,00	0,00	0,00	0,00
<b>1206</b>	<b>Empréstimos a médio e longo prazos</b>	<b>0,00</b>	<b>13.223.950,00</b>	<b>0,00</b>	<b>13.223.950,00</b>	<b>13.223.950,00</b>
120601	Sociedades e quase-sociedades não financeiras	0,00	0,00	0,00	0,00	0,00
<b>120602</b>	<b>Sociedades financeiras</b>	<b>0,00</b>	<b>13.223.950,00</b>	<b>0,00</b>	<b>13.223.950,00</b>	<b>13.223.950,00</b>
12060201	Empréstimo para a Construção Pav. Multiusos - BST	0,00	0,00	0,00	0,00	0,00
12060202	Empréstimo para Habitação Social	0,00	8.823.950,00	0,00	8.823.950,00	8.823.950,00
12060203	Empréstimo para Habitação Social - complementar	0,00	4.400.000,00	0,00	4.400.000,00	4.400.000,00
120603	Admin.Pública-Admin.central-Estado	0,00	0,00	0,00	0,00	0,00
120604	Admin.pública-Admin.central-Serv.fundos autónomos	0,00	0,00	0,00	0,00	0,00
120605	Admin.Pública-Admin.regional	0,00	0,00	0,00	0,00	0,00
120606	Admin.Pública-Admin.local-Continente	0,00	0,00	0,00	0,00	0,00
120607	Admin.Pública-Admin.local-Regiões autónomas	0,00	0,00	0,00	0,00	0,00
120608	Admin.Pública-Segurança social	0,00	0,00	0,00	0,00	0,00
120609	Instituições sem fins lucrativos	0,00	0,00	0,00	0,00	0,00
120610	Famílias	0,00	0,00	0,00	0,00	0,00
120611	Resto Mundo-União Europeia	0,00	0,00	0,00	0,00	0,00
120612	Resto Mundo-Países terceiros e organiz.internac.	0,00	0,00	0,00	0,00	0,00
<b>1207</b>	<b>Outros passivos financeiros</b>	<b>0,00</b>	<b>0,00</b>	<b>0,00</b>	<b>0,00</b>	<b>0,00</b>
120701	Sociedades e quase-sociedades não financeiras	0,00	0,00	0,00	0,00	0,00
120702	Sociedades financeiras	0,00	0,00	0,00	0,00	0,00
120703	Admin.Pública-Admin.central-Estado	0,00	0,00	0,00	0,00	0,00
120704	Admin.pública-Admin.central-Serv.fundos autónomos	0,00	0,00	0,00	0,00	0,00
120705	Admin.Pública-Admin.regional	0,00	0,00	0,00	0,00	0,00
120706	Admin.Pública-Admin.local-Continente	0,00	0,00	0,00	0,00	0,00
120707	Admin.Pública-Admin.local-Regiões autónomas	0,00	0,00	0,00	0,00	0,00
120708	Admin.Pública-Segurança social	0,00	0,00	0,00	0,00	0,00
120709	Instituições sem fins lucrativos	0,00	0,00	0,00	0,00	0,00
120710	Famílias	0,00	0,00	0,00	0,00	0,00
120711	Resto Mundo-União Europeia	0,00	0,00	0,00	0,00	0,00
120712	Resto Mundo-Países terceiros e organiz.internac.	0,00	0,00	0,00	0,00	0,00
<b>13</b>	<b>Outras receitas de capital</b>	<b>20.000,00</b>	<b>0,00</b>	<b>0,00</b>	<b>0,00</b>	<b>20.000,00</b>
<b>1301</b>	<b>Outras</b>	<b>20.000,00</b>	<b>0,00</b>	<b>0,00</b>	<b>0,00</b>	<b>20.000,00</b>
130101	Indemnizações	10.000,00	0,00	0,00	0,00	10.000,00
130102	Activos incorpóreos	0,00	0,00	0,00	0,00	0,00
130199	Outras	10.000,00	0,00	0,00	0,00	10.000,00
14	Recursos próprios comunitários	0,00	0,00	0,00	0,00	0,00
1401	Recursos próprios comunitários	0,00	0,00	0,00	0,00	0,00
140101	Direitos aduaneiros de importação	0,00	0,00	0,00	0,00	0,00
140102	Direitos niveladores agrícolas	0,00	0,00	0,00	0,00	0,00
140103	Quotização sobre açúcar e isoglucose	0,00	0,00	0,00	0,00	0,00

# Município de Gondomar

## ORÇAMENTO DA RECEITA - PREVISÕES INICIAIS E ACTUAIS ANO ECONÓMICO - 2008

Cód. da Classif. Económica	Designação da Classificação	Previsões Iniciais	Modificações			Previsões Actuais
			Inscr./Reforços	Dimin./Anulações	Total	
140199	Outros	0,00	0,00	0,00	0,00	0,00
<b>OUTRAS RECEITAS</b>		<b>1.000,00</b>	<b>3.748.139,00</b>	<b>0,00</b>	<b>3.748.139,00</b>	<b>3.749.139,00</b>
<b>15</b>	<b>Reposições não abatidas nos pagamentos</b>	<b>1.000,00</b>	<b>0,00</b>	<b>0,00</b>	<b>0,00</b>	<b>1.000,00</b>
<b>1501</b>	<b>Reposições não abatidas nos pagamentos</b>	<b>1.000,00</b>	<b>0,00</b>	<b>0,00</b>	<b>0,00</b>	<b>1.000,00</b>
150101	Reposições não abatidas nos pagamentos	1.000,00	0,00	0,00	0,00	1.000,00
<b>16</b>	<b>Saldo da gerência anterior</b>	<b>0,00</b>	<b>3.748.139,00</b>	<b>0,00</b>	<b>3.748.139,00</b>	<b>3.748.139,00</b>
<b>1601</b>	<b>Saldo orçamental</b>	<b>0,00</b>	<b>3.748.139,00</b>	<b>0,00</b>	<b>3.748.139,00</b>	<b>3.748.139,00</b>
160101	Na posse do serviço	0,00	3.748.139,00	0,00	3.748.139,00	3.748.139,00
160102	Na posse do sector da segurança social	0,00	0,00	0,00	0,00	0,00
160103	Na posse do serviço-Consigado	0,00	0,00	0,00	0,00	0,00
160104	Na posse do Tesouro	0,00	0,00	0,00	0,00	0,00
160105	Na posse do Tesouro-Consigado	0,00	0,00	0,00	0,00	0,00
<b>17</b>	<b>Operações extra-orçamentais</b>	<b>0,00</b>	<b>0,00</b>	<b>0,00</b>	<b>0,00</b>	<b>0,00</b>
1701	Operações de tesouraria-Receitas do Estado	0,00	0,00	0,00	0,00	0,00
1702	Outras operações de tesouraria	0,00	0,00	0,00	0,00	0,00
1704	Contas de Ordem	0,00	0,00	0,00	0,00	0,00
<b>Totais do Orçamento da Receita:</b>		<b>82.045.600,00</b>	<b>18.332.663,00</b>	<b>0,00</b>	<b>18.332.663,00</b>	<b>100.378.263,00</b>
<b>Resumo do Orçamento da Receita:</b>		<b>Aumento de cerca de 22,34%, do seu valor inicial</b>				

# Operações de Tesouraria

## Município de Gondomar

(designação da autarquia local)

Ano: 2008

(unidade: EUR)

CONTAS		SALDO GERÊNCIA ANTERIOR		MOVIMENTO ANUAL		SALDO GERÊNCIA SEGUINTE	
Código	Designação	Devedor	Credor	Devedor	Credor	Devedor	Credor
2421	IRS -Trabalho dependente		65.847,72	857.334,24	860.149,52		68.663,00
2422	IRS - Rendimentos profissionais		1.248,14	17.403,06	17.138,00		983,08
24241	IRS - Prediais		991,10	7.170,46	7.494,94		1.315,58
24242	IRC - Prediais		90,46	4.383,18	4.712,72		420,00
244111	Imposto de selo nos termos do Nº 1 da TIS		737,90	7.659,83	6.921,93		
244112	Imposto de Selo nos termos do Nº 8 da TIS		15,00	395,00	505,00		125,00
244113	Imposto de Selo nos termos do nº 12.3 da TIS			800,00	1.050,00		250,00
244114	Imposto de selo nos termos do 12.5.1 da TIS		780,25	20.378,83	20.141,16		542,58
244115	Imposto de selo nos termos do 15.01 da TIS		50,00	525,00	475,00		
244117	Imposto de selo nos termos do 12.5.2 da TIS		24,00	2.519,00	2.564,00		69,00
244122	Imposto selo nos termos do nº 12.2		95,70	1.050,08	1.004,00		49,62
24422011	Cartas de Caçador		53,20	398,51	391,53		46,22
24422013	Licenças Caça e Registo de Animais		85,43	254,72	169,29		
2442203	Instituto da Conservação da Natureza		9,45	28,17	18,72		
24422051	Emolumentos Contados em escritura		18,00	193,50	175,50		
2442206	Direcção Geral da Qualidade		132,27	1.552,49	1.420,22		
2442207	Tribunal de Contas - Emolumentos		2.271,40				2.271,40
2442209	Conservatório do Registo Predial			850,00	600,00	250,00	
2451	ADSE		9.308,75	113.418,40	113.554,24		9.444,59
24521	Retenções dos funcionários		63.118,81	896.894,66	897.551,79		63.775,94
24522	Retenções de empreiteiros e fornecedores		7.728,57	50.543,09	48.136,79		5.322,27
24531	Retenções dos funcionários		28.822,51	421.029,69	433.963,40		41.756,22
24532000789	São Rosendo - Actividades Hoteleiras, Lda.			2.030,00	2.030,00		
24532001715	Musicomania De Victor P.Castro Macedo			1.285,62	1.285,62		
24532006924	Estores Cavada Nova-Montagem/Comércio Estores, Lda			137,72	137,72		
24532006927	Ana Paula Teixeira, Unipessoal, Lda.			2.370,00	2.370,00		
24532007872	Sporcastro, Lda.			3.208,89	3.208,89		

# Operações de Tesouraria

## Município de Gondomar

(designação da autarquia local)

Ano: 2008

(unidade: EUR)

CONTAS		SALDO GERÊNCIA ANTERIOR		MOVIMENTO ANUAL		SALDO GERÊNCIA SEGUINTE	
Código	Designação	Devedor	Credor	Devedor	Credor	Devedor	Credor
24532007925	RJSS - Construções , Lda.			780,22	780,22		
24532009270	Gondomar, Coração de Ouro, EM			3.321,45	3.321,45		
24532009439	Fanzegas - Inst. Redes Gás e Aquecimento Central,		1.494,05	1.494,05			
24541000350	Triquímica - Soluções Químicas e Ambientais, S.A.			109,65	150,15		40,50
24541000390	Mário Silva & Gandra, Lda.			841,86	1.444,91		603,05
24541000789	São Rosendo - Actividades Hoteleiras, Lda.			1.330,00	1.330,00		
24541001194	Lusalite-Soc.Portuguesa Fibro-Cimento		251,52				251,52
24541001243	Rui Jorge Pires Mota		228,04				228,04
24541001690	Terramar - Editores, Distribuidores e Livreiros, L		168,99	168,99			
24541001720	A.G.C.R.Solucoes Informaticas Ld.		1.810,02				1.810,02
24541002320	Ferragens Campos, Lda.			162,11	162,11		
24541006924	Estores Cavada Nova-Montagem/Comércio Estores, Lda			137,72	137,72		
24541007003	Rocha Artes Gráficas, Lda		191,44				191,44
24541007195	Fotografic-Pub.e Design -De José Fernando Morais R		522,34	522,34			
24541009439	Fanzegas - Inst. Redes Gás e Aquecimento Central,		1.494,05	1.494,05			
24541009847	Cleanpur, Lda				71,40		71,40
24541009855	Sofitrave, Lda			235,82	235,82		
24542003048	Associação Desportiva e Cultural Moradores Urb. Ar		28,89				28,89
24542007310	Associação Social e Recreativa do Bairro Mineiro S				375,00		375,00
24551	Penhoras em vencimentos		57,28	86.431,92	86.431,92		57,28
2456	Tribunal Municipal do Porto - Cartas Precatórias		15,87				15,87
2458	Tribunal Tributário do Porto - Taxa de Justiça		775,25				775,25
2459	Serviço Nacional de Bombeiros e Prot. Civil			426,99	426,99		
2460	Tribunal Administrativo e Fiscal do Porto		133,50				133,50
2491	outras		10,20	261,80	265,20		13,60
2492	DRAP Norte - Vistorias			142,00	142,00		
2631	STAL		2.024,10	26.360,76	24.336,66		



# Operações de Tesouraria

## Município de Gondomar

(designação da autarquia local)

Ano: 2008

(unidade: EUR)

CONTAS		SALDO GERÊNCIA ANTERIOR		MOVIMENTO ANUAL		SALDO GERÊNCIA SEGUINTE	
Código	Designação	Devedor	Credor	Devedor	Credor	Devedor	Credor
2632	SINACEL		102,28	1.439,32	1.337,04		
2633	SINTAP		73,60	934,62	861,02		
2634	Sindicato dos Professores do Norte		2,40	23,70	21,30		
2635	Sindicato dos trabalhadores da Função Pública		4,93	65,40	60,47		
2651	Banco Santander Totta - Rendas de Habitação		3.236,46	1.598.139,47	1.598.518,44		3.615,43
26851000076	Camolde - Casa Modeladas, Ld.		486,33				486,33
26851000285	Jerónimo Santos Cardoso, Lda.		165,00				165,00
26851000343	Teprocil - Tecnologias e Produtos Para Construção		1.125,00		2.341,90		3.466,90
26851000388	Maria Fernanda M.S.C.Silva-Bpi Factorsa		24.184,21	10.274,80			13.909,41
26851000489	Serralharia Gondomarinho, Ld.		1.055,30		1.164,50		2.219,80
26851000499	Habileonel-Construções Unipessoal,Lda		249,40				249,40
26851000515	Vianas - Máquinas, Ferramentas e Material de Incê		1.781,64	1.781,64			
26851000522	Mecanofluidos - Instalações Electromecânicas e Red		159,00				159,00
26851000586	Somague - Engenharia,Sa		2.505,67				2.505,67
26851000849	ICMG-Indústria de Construções Metálicas de Gondoma		10.382,20		136,50		10.518,70
26851000967	Sistelmar - Soc.Const.Ld.		53.881,67	8.694,14	10.072,70		55.260,23
26851000999	Alcatifas das Antas - Oliveiras, Freire & Cª., Lda				413,59		413,59
26851001224	Telfone - Representação de Equipamentos de Telecom		332,54		648,16		980,70
26851001526	A.Barbosa & Filhos Ld.		1.613,90				1.613,90
26851001662	Eri - Energia e Gás, S.A.		29.785,60	29.785,60	5.887,82		5.887,82
26851001829	Cablinfor - Projectos e Cablagens Informáticas, Ld				1.172,00		1.172,00
26851001837	Coelho & Manuela, Lda.		224,43				224,43
26851002013	Gondoclima - Assistência Técnica Unipessoal, Lda.		190,00				190,00
26851002046	Tefimet-Comércio de Ferramentas, Lda.		107,55		107,33		214,88
26851002052	Antonio Rodrigues Ferreira		248,40				248,40
26851002057	Gondopav - Pavimentos E Revestimentos L		1.503,50				1.503,50
26851002232	Altamira Mobil.Sa-Factoring Atlantico		205,38				205,38

# Operações de Tesouraria

## Município de Gondomar

(designação da autarquia local)

Ano: 2008

(unidade: EUR)

CONTAS		SALDO GERÊNCIA ANTERIOR		MOVIMENTO ANUAL		SALDO GERÊNCIA SEGUINTE	
Código	Designação	Devedor	Credor	Devedor	Credor	Devedor	Credor
26851002326	Antunes & Duraes, Lda		4.059,15				4.059,15
26851002391	Instituto Electrotécnico Português		512,50				512,50
26851002445	Sociveda-Comercialização de Produtos de Arame, S.A		1.899,87		2.043,60		3.943,47
26851002535	Joaquim Magalhaes M.Cerejo - Const.Civ.		132,18				132,18
26851002552	Teixeira Duarte - Engenharia & Construções, S.A.		4.499,90	5.070,19	570,29		
26851002553	Justino Silva Oliveira		16.362,32				16.362,32
26851002559	Lovimec - Renovacao Urbana E Constr.Ld.		603,46				603,46
26851002560	Mss - Construtora,Sa		1.171,28		685,03		1.856,31
26851002561	Margasil - Sociedade Construções Ldª.		13.996,44	14.716,45	770,51		50,50
26851002564	Habiseque - Construcoes Sa		167,47				167,47
26851002566	Antonio Babo & C.,Ld.		18.023,02				18.023,02
26851002568	Fernando Carvalho Mendes & C.Ld.		935,25				935,25
26851002569	Caridades - Acacio C.Ferreira & Irmão L		1.911,70				1.911,70
26851002570	Novopca - Const.Associados Ld.		3.673,56	3.673,56			
26851002572	Jaime Ribeiro & Filhos Ld.		8.857,90				8.857,90
26851002573	Agostinho Amandio Nogueira		6.633,86				6.633,86
26851002575	Alexandre Barbosa Borges,SA		1.927,81				1.927,81
26851002577	Civibral - Sistemas Construção,Sa		59.617,50				59.617,50
26851002582	Ferreira - Construcoes,Sa		72.926,46	19.912,50	837,89		53.851,85
26851002586	Edigom - Soc.Construcoes Ld.		14.697,05				14.697,05
26851002589	Antonio Ramalho-Soc.Constr.Desport.Ld.		195,00		2.333,30		2.528,30
26851002595	Construcoes Vieira Pacheco, Ld		40.120,95				40.120,95
26851002600	Monte & Monte,Sa - Constr.C.Obr.Public.		990,66	990,66			
26851002607	José da Silva Barbosa & Filhos, Ld		99.813,16	38.025,17	20.469,74		82.257,73
26851002608	Sousa, Resende & Rod.Constr.Sa - Bpi F.		26.096,34	6.685,28	354,96		19.766,02
26851002609	Francisco Certo, Ld.		7.249,34				7.249,34
26851002611	M.dos Santos & Companhia, Sa		80.291,44	99.840,91	101.330,55		81.781,08

# Operações de Tesouraria

## Município de Gondomar

(designação da autarquia local)

Ano: 2008

(unidade: EUR)

CONTAS		SALDO GERÊNCIA ANTERIOR		MOVIMENTO ANUAL		SALDO GERÊNCIA SEGUINTE	
Código	Designação	Devedor	Credor	Devedor	Credor	Devedor	Credor
26851002612	Cunha Duarte,Sa		95.545,74	7.629,48	18.942,38		106.858,64
26851002613	Manuel Teixeira Ld.-Bcp Factoring		23.608,08	11.216,00			12.392,08
26851002615	Osorio Nogueira & Mota, Ld.		9.855,36				9.855,36
26851002618	Soc.Const.Casimiro Ferreira,Ld.-Bcp Fac		938,81				938,81
26851002619	Sociedade Const. Gomes Do Monte, Lda.		1.182,90				1.182,90
26851002620	Sociedade Construções Soares Costa, S.A.		10.077,40				10.077,40
26851002621	Jofilhos - Sociedade De Construcoes Ld.				291,79		291,79
26851004473	Rodrigues & Irmao Lda		5.140,11				5.140,11
26851004479	F.S.A.C. Constr. E Imobiliario Lda		1.995,19				1.995,19
26851006807	Ereserv - Mobiliário Urbano, Lda.		515,30				515,30
26851006970	Imo Serra Invest.Imob.,Lda-BPI Factor SA		78.561,28	23.081,34	805,83		56.285,77
26851006981	C.F. & H. - Carlos Ferreira & Henriques - S.C		1.495,99	385,79			1.110,20
26851006985	Rodapé e Rodatecto		125,00				125,00
26851007046	Hidronorte - Sondagens e Captação de Água, Lda.		348,00				348,00
26851007078	Lobecos, Construções - Antonio Maria Lobo & C.Lda		4.465,65		3.162,69		7.628,34
26851007085	Manuel Silva & Micael Osório, Lda. - FERRARIU		1.350,00				1.350,00
26851007094	Soc.Empreitadas do Marco, Lda		44.174,85	6.429,66	6.283,02		44.028,21
26851007122	Jogo Silva & Silva, Lda		157,27				157,27
26851007126	Antonio Virgilio Sousa Teixeira		144,15				144,15
26851007172	Imogue-Comércio Imobiliária,Ld		7.481,97				7.481,97
26851007177	Belmiro C. Ramos-Const.Civil SA		239,42				239,42
26851007306	Oficialpinta - Pinturas e Revestimentos, Lda.		988,75				988,75
26851007429	António Moreira Fernandes - Ar Condicionado, Elect		293,32				293,32
26851007477	Rolbetão - Sociedade de Construções, Lda.		276,16				276,16
26851007555	FDO - Construções, S.A.		39.364,78	39.364,78			
26851007630	Ribeiro da Silva & Cª., Lda.		1.187,78				1.187,78
26851007673	Adriano Moutinho Unipessoal, Lda.		510,30				510,30

# Operações de Tesouraria

## Município de Gondomar

(designação da autarquia local)

Ano: 2008

(unidade: EUR)

CONTAS		SALDO GERÊNCIA ANTERIOR		MOVIMENTO ANUAL		SALDO GERÊNCIA SEGUINTE	
Código	Designação	Devedor	Credor	Devedor	Credor	Devedor	Credor
26851007704	Consórcio - Alberto Martins Mesquita & Filhos,SA/		42.083,00	42.083,00			
26851007791	Margarida Moreira de Sousa e Silva		173,00				173,00
26851007925	RJSS - Construções , Lda.		8.370,68		297,23		8.667,91
26851007975	José Fernando Vieira Soares & Cª. Ldª.		379,00				379,00
26851008008	Fernando da Silva Rodrigues		1.014,50				1.014,50
26851008011	Serralharia Nuno Vasco Almeida Fernandes de Sousa				235,00		235,00
26851008053	Recuporto, Recuperação de Edifícios, Ldª.		1.490,00				1.490,00
26851008069	Pavirodrigues, Construções Unipessoal, Lda.		494,13				494,13
26851008135	Sadintegra-Sistemas de Segurança, Lda		206,14		496,41		702,55
26851008138	Edel - Emídio Neves & Cª., Ldª.		825,00				825,00
26851008177	Construções Artur Monteiro, Ldª		1.210,64				1.210,64
26851008238	Fernando Vicente de Freitas Pichel, Contrutor Civi		300,00				300,00
26851008246	Habigranja - Soc. Imobiliária da Granja, Ldª		19.576,66				19.576,66
26851008257	Nortimper - Materiais Construção Civil Lda.		1.890,00		65,00		1.955,00
26851008324	Sofranda - Empresa de Construção Civil, S.A.		40.483,23				40.483,23
26851008342	Sociedade de Construção Orlando Meireles & Irmão,		16.857,36				16.857,36
26851008391	Azuleijos Artísticos Teresa Quintela		200,00	200,00			
26851008566	Alberto Martins de Mesquita, Ferreira Construções		753.739,59	758.360,55	4.620,96		
26851008580	Cespa Portugal, S.A.		1.120,03				1.120,03
26851008589	Carvalho & Leal, Ldª.		2.522,07		318,00		2.840,07
26851008597	Nelson Daniel Campos de Jesus		150,00				150,00
26851008654	M.Couto Alves, S.A. - Construções		2.422,78				2.422,78
26851008675	Edimper - Com.Ind. Constr.Civil, Ldª.		713,70		4.291,34		5.005,04
26851008786	Tapa & Veda, Ldª.		2.501,50				2.501,50
26851008821	Mercurius - Comércio de Mobiliários, Ldª.		577,00				577,00
26851008842	Civinorte - Construção Civil e Obras Públicas,Ldª.				657,19		657,19
26851008874	Sarmento & Silva Lda		810,76				810,76

# Operações de Tesouraria

## Município de Gondomar

(designação da autarquia local)

Ano: 2008

(unidade: EUR)

CONTAS		SALDO GERÊNCIA ANTERIOR		MOVIMENTO ANUAL		SALDO GERÊNCIA SEGUINTE	
Código	Designação	Devedor	Credor	Devedor	Credor	Devedor	Credor
26851008888	José Nunes Pereira, SA				285,02		285,02
26851008909	Prosegur Activa Portugal, Unipessoal, Ldª.		624,00				624,00
26851008919	Construções Alvarez, Ldª. - Obras Públicas - Const		1.086,00				1.086,00
26851008952	Artur Pereira Teixeira - Construtor Civil Unip.,Ld		461,25				461,25
26851008983	EB- Enceradora do Bonfim, Ldª.		64,50				64,50
26851008996	Alberto Couto Alves S.A.			68.241,06	135.066,39		66.825,33
26851009037	FOZCOL - Construções Ld.ª		4.699,97		211,91		4.911,88
26851009066	Norasil - Sociedade de Cosntrução Civil, S.A.		5.583,62	19.891,81	16.076,67		1.768,48
26851009085	Joliva - António Jorge Silva Oliveira, Unipessoal		1.540,00		599,80		2.139,80
26851009201	Nova Instaladora Sanitária de Rio Tinto, Ldª				115,00		115,00
26851009382	N.N. Montagens Eléctricas, Lda		248,56				248,56
26851009496	Incidências de Luz, Iluminações Festivals, Ldª.		3.740,00	3.740,00			
26851009509	Cunha & Barroso, Ldª				38.362,52		38.362,52
26851009576	Manuel Rodrigues Gouveia - Engenharia e Construção				12.474,60		12.474,60
26851009692	Soares, Magalhães & Delgado, Ldª				137,28		137,28
26852000568	Herd. de Porfírio Pereira Gomes		10.000,00				10.000,00
26852000735	Vidraria Central Ermentao - Luis M.S.C.		673,38				673,38
26852001012	Pingo Doce - Distribuicao Alimentar Sa		823,02				823,02
26852002503	Iberusa Hotelaria e Restauração S.A.		543,38		531,64		1.075,02
26852002709	Comissao Fabrica Paroquia De Valbom		4.464,24				4.464,24
26852002711	Fábrica da Igreja Paroquial S.João Foz do Sousa		3.307,00				3.307,00
26852002879	Irmandade da Santa Casa da Misericórdia de Vera Cr		2.500,00				2.500,00
26852003017	Externato Paulo Vi		2.493,99				2.493,99
26852003162	Ester Batista Da Cruz		24,94				24,94
26852003493	Mario Marques Moreira E Esposa		3.366,89				3.366,89
26852004171	Carolina De Jesus		770,64				770,64
26852004178	Urbe - Nucleos Urbanos Pesquisa Interv.		7.388,00				7.388,00

# Operações de Tesouraria

## Município de Gondomar

(designação da autarquia local)

Ano: 2008

(unidade: EUR)

CONTAS		SALDO GERÊNCIA ANTERIOR		MOVIMENTO ANUAL		SALDO GERÊNCIA SEGUINTE	
Código	Designação	Devedor	Credor	Devedor	Credor	Devedor	Credor
26852004322	Jose Santos Martins Cardoso E Outros		1.250,00				1.250,00
26852004382	João dos Santos		498,80				498,80
26852004383	Antonio Neves de Sousa		498,80				498,80
26852004384	Jose Pereira Barros		137,17				137,17
26852004385	Eduardo do Carmo Rodrigues dos Santos		812,50		2.813,03		3.625,53
26852004392	Jerónimo dos Santos Cardoso		1.870,49				1.870,49
26852004394	Maria Sónia Silva F.Correia e outros		4.462,50				4.462,50
26852004395	António Guedes de Oliveira		498,80				498,80
26852004397	José Carneiro		24,94				24,94
26852004404	Carla Guimaraes E M.Helena,Ld/.		99,76				99,76
26852004406	Delfim Vieira Da Silva		1.246,99				1.246,99
26852004408	Manuel Paulo Da Rocha Neves		1.524,05				1.524,05
26852004409	Maria Soares Bessa E Outra		623,50				623,50
26852004410	Hilario Dos Santos		174,58				174,58
26852004413	Jose Gadelho De Castro		997,60				997,60
26852004415	Alexandre Fernando F V Silva		187,05				187,05
26852004419	Manuel Jorge Teixeira Ramos		623,50				623,50
26852004423	Manuel Oliveira Sousa Carvalho		997,60				997,60
26852004437	Amadeu Fonseca Fernandes		498,80				498,80
26852004438	Benvinda Martins De Castro		573,62				573,62
26852004439	Viriato Martins Dos Santos Castro		10.088,19				10.088,19
26852004440	Manuel Alves Ferreira		748,20	748,20			
26852004441	Rosa Alice Alves Santos Reis Guimaraes		997,60				997,60
26852004444	Jose Alexandre Cardoso Pinto		274,34				274,34
26852004445	Antonio Jose Da Silva Sousa		249,40				249,40
26852004446	Virgilio Perfeito M.Moura E Outros		871,36				871,36
26852004447	Antonio Meireles Pereira		935,25				935,25

# Operações de Tesouraria

## Município de Gondomar

(designação da autarquia local)

Ano: 2008

(unidade: EUR)

CONTAS		SALDO GERÊNCIA ANTERIOR		MOVIMENTO ANUAL		SALDO GERÊNCIA SEGUINTE	
Código	Designação	Devedor	Credor	Devedor	Credor	Devedor	Credor
26852004449	Jose Maria Dos Santos Rodrigues		997,60				997,60
26852004452	Jose Fernando Ferreira De Sousa		187,05				187,05
26852004456	Rosa Da Silva Ferreira Di Novi		924,02	924,02			
26852004457	Luis Teixeira Dos Santos		498,80				498,80
26852004460	Angelo Manuel de Sousa Santos Rocha		162,11				162,11
26852004462	Antonio Fernando Neves Ribeiro		561,15				561,15
26852004463	Manuel Moreira Santos		498,80				498,80
26852004464	Paulo Renato Vieira E Sousa		2.244,59				2.244,59
26852004469	Joaquim Almeida Silva		399,04				399,04
26852004472	Antonio Martins De Castro		471,86				471,86
26852004474	Antonio Carlos Reis Semana Silva		374,10				374,10
26852004475	Maria Alice Santos Ferreira		498,80				498,80
26852004480	Adelina Martins Ramos		623,50				623,50
26852004482	Cunha E Saraiva-Centros De Lavagem Ld		1.885,46				1.885,46
26852004487	Varandas Gramido,Soc. Imobiliaria Lda		6.448,52				6.448,52
26852004495	Antonio Martins De Moura		960,19				960,19
26852004498	Monteiro E Sa-Gestao Imobiliaria		1.496,39				1.496,39
26852004506	Cardoso & Costa, Construções, Lda.		2.500,00				2.500,00
26852004510	Maria Marisa Moreira Dos Santos		695,82				695,82
26852004511	Damiao Orlando Jesus Rocha		1.496,39				1.496,39
26852004533	Fernando Jorge Paiva Amorim		1.246,99				1.246,99
26852004541	Adao Manuel Soares Texeira		374,10	374,10			
26852004543	Antonio Alves Ferreira		623,50				623,50
26852004547	Alberto Ferreira Alves		374,10				374,10
26852004550	Antonio Manuel De Oliveira Barbosa		311,75				311,75
26852004555	Jose Manuel De Andrade		199,52				199,52
26852006850	Joaquim Jaime Costa Castro Sousa		698,32				698,32

# Operações de Tesouraria

## Município de Gondomar

(designação da autarquia local)

Ano: 2008

(unidade: EUR)

CONTAS		SALDO GERÊNCIA ANTERIOR		MOVIMENTO ANUAL		SALDO GERÊNCIA SEGUINTE	
Código	Designação	Devedor	Credor	Devedor	Credor	Devedor	Credor
26852006969	António Manuel Cruz da Rocha		3.641,22				3.641,22
26852006971	Sedrul-Inv.Imob. e Hoteleiros,SA		1,75				1,75
26852006972	Germano Santos Castro Godinho		685,41				685,41
26852006973	Fernando Luís de Sousa Oliveira		199,52				199,52
26852007015	Nuno da Cunha Silva		124,70				124,70
26852007047	Armando Bernardino Fontes Alves		2.992,79				2.992,79
26852007060	Jose Almeida Neves & Filho, Ld.		673,38				673,38
26852007061	João Augusto Moura Rodrigues, Filhos Ld.		7.100,00				7.100,00
26852007062	Plasticos Carriço-Transf.Com.Plasticos		673,38				673,38
26852007063	Crustaceos-Design Mont.Viveiros Mariscos		673,38				673,38
26852007064	Jose Rocha Lopes Correia		673,38				673,38
26852007066	A.Teixeira, João & Gilde, Ld.		673,38				673,38
26852007068	Vitor Manuel Rocha Matias dos Santos		249,40				249,40
26852007069	Grande Porto Produtos Alimentares, Ld.		673,38				673,38
26852007071	Helder Manuel Bandeira de Sousa		149,64				149,64
26852007074	Maria Rosa Martins Alves Paiva		2.493,99				2.493,99
26852007077	Marcia Fernanda Sousa Viana Ferreira		7.481,97				7.481,97
26852007078	Antonio Maria Lobo & C.Lda		596,26				596,26
26852007079	Construções Rogerio, Adão e Silva, Lda		6.239,21				6.239,21
26852007080	Maria Virginia da Silva Vieira Melo		623,50				623,50
26852007082	Mario Nuno Santos Gonçalves		673,38				673,38
26852007083	A.J.França Revestimentos Polietilenos		673,38				673,38
26852007084	Manuel M.Barbosa-Serralharia C.Civil, Ld.		673,38				673,38
26852007086	Jose Vieira de Sousa		1.745,80				1.745,80
26852007088	Luis & Hernani Ferraz, Lda		728,24				728,24
26852007089	Domingos Martins da Rocha		1.000,00				1.000,00
26852007090	Fernando Santos Oliveira		1.000,00				1.000,00



# Operações de Tesouraria

## Município de Gondomar

(designação da autarquia local)

Ano: 2008

(unidade: EUR)

CONTAS		SALDO GERÊNCIA ANTERIOR		MOVIMENTO ANUAL		SALDO GERÊNCIA SEGUINTE	
Código	Designação	Devedor	Credor	Devedor	Credor	Devedor	Credor
26852007093	J.Martins de Oliveira & Filhos, Lda				5.100,00		5.100,00
26852007095	Ramiro Oliveira da Silva		4.000,00				4.000,00
26852007096	Joaquim Baptista Oliveira da Silva e Outro		9.000,00				9.000,00
26852007098	Vitorino Jesus Freitas		500,00				500,00
26852007099	Manuel da Silva, Lda		450,00				450,00
26852007100	Justiniano Ferreira dos Santos		3.651,20				3.651,20
26852007101	Margarida Oliveira Soares Pereira		312,50				312,50
26852007102	Jomilar-Construções Para Venda		25.710,00				25.710,00
26852007103	Alberto Luis Ferreira Costa		61,65				61,65
26852007104	Ana Isabel Nogueira G.de Castro		3.651,20	2.738,40			912,80
26852007107	Jose Amandio Martins Aguiar		7.071,74				7.071,74
26852007109	Carlos Pereira da Costa Lixa		748,20				748,20
26852007110	António Martins França		249,40				249,40
26852007111	Antonio Mendes Vilela		658,80				658,80
26852007115	Manuel Silva Ferreira da Costa		648,12				648,12
26852007120	João Manuel Vieira da Silva		386,57				386,57
26852007121	Maria Rita dos Santos Maia E Outros		349,16				349,16
26852007124	Jose Pereira Ferreira		1.250,00				1.250,00
26852007125	Jose Costa da Silva		448,92				448,92
26852007127	Sinteme-Soc.Mont.Elect.Const.Civil S.A.		3.516,53				3.516,53
26852007168	Américo de Jesus Moreira		1.995,19				1.995,19
26852007171	Rui Manuel Ferreira Marques dos Santos		187,05				187,05
26852007173	BCP-Leasing,SA		3.990,38				3.990,38
26852007174	Natália Maria Ferreira Tavares		149,14	149,14			
26852007175	Gonçalves Oliveira e Augusto,Lda		2.244,59				2.244,59
26852007178	Augusto Pereira		3.990,38				3.990,38
26852007179	Erizário Pires Srdinha		2.933,03	1.875,00			1.058,03

# Operações de Tesouraria

## Município de Gondomar

(designação da autarquia local)

Ano: 2008

(unidade: EUR)

CONTAS		SALDO GERÊNCIA ANTERIOR		MOVIMENTO ANUAL		SALDO GERÊNCIA SEGUINTE	
Código	Designação	Devedor	Credor	Devedor	Credor	Devedor	Credor
26852007180	Joaquim Manuel Vilaça da Silva		189,30				189,30
26852007181	José Araújo Henriques		8.402,41				8.402,41
26852007182	António Emílio Pinto Martins		399,04				399,04
26852007184	Herd. Américo Santos e Maria Rocha		1.769,25				1.769,25
26852007187	Manuel Marque Santos		498,80				498,80
26852007247	Ana Cristina da Cruz Alves		4.000,00				4.000,00
26852007255	Germano Moreira de Sousa, Ld		1.122,30				1.122,30
26852007334	José Alves da Rocha		1.500,00				1.500,00
26852007380	Soares Teixeira & Tavares - Soc.Const.Ldª.		1.950,00				1.950,00
26852007419	António Teixeira Marques		174,28				174,28
26852007476	Manuel Augusto Rocha da Cunha		1.500,00				1.500,00
26852007703	Manuel Martins Gonçalves		800,00				800,00
26852007715	Helder Manuel Ferreira de Sousa		3.400,00				3.400,00
26852007732	Jose Antonio Alves Santos		500,00				500,00
26852007740	Maria de Jesus Pereira de Araújo		42,00				42,00
26852007774	José Mário da Rocha Faisca		3.750,00				3.750,00
26852007775	Jose Maria Marques Duarte		1.500,00				1.500,00
26852007782	Isaac Ferreira de Queirós		500,00				500,00
26852007784	José Manuel Silva		2.600,00				2.600,00
26852007788	Berta Manuela Osório Nunes da Costa		1.000,00				1.000,00
26852007831	Carlos Manuel Ferreira Santos		4.650,00				4.650,00
26852007843	José dos Santos		2.000,00				2.000,00
26852007869	Manuel Joaquim da Silva Rodrigues		700,00				700,00
26852007889	Maria Natália Nogueira de Sousa		2.850,00				2.850,00
26852007961	Artur Fernando Oliveira Silva		1.500,00	1.500,00			
26852007965	Tafe-Tratamento de Ap. e Ferro, SA		1.375,00				1.375,00
26852007985	Artur Fernando Ribeiro Mendes		792,14				792,14

# Operações de Tesouraria

## Município de Gondomar

(designação da autarquia local)

Ano: 2008

(unidade: EUR)

CONTAS		SALDO GERÊNCIA ANTERIOR		MOVIMENTO ANUAL		SALDO GERÊNCIA SEGUINTE	
Código	Designação	Devedor	Credor	Devedor	Credor	Devedor	Credor
26852008006	Vicente Leite Ferreira da Rocha		1.500,00				1.500,00
26852008033	Vitor José Gandra Martins		175,00				175,00
26852008041	Sociedade Imobiliária da Foz do Sousa		1.066,00				1.066,00
26852008048	Maria de Lurdes Mendes Coval		300,00				300,00
26852008060	Adão OrlandoNeves Paiva de Sousa		100,00				100,00
26852008079	Herdeiros de Manuel J. S. Rocha		1.300,00	975,00			325,00
26852008084	António Pinto		1.310,00				1.310,00
26852008094	Constantino Pereira Brandão		3.805,00				3.805,00
26852008107	Hugo Miguel Dias M.S. Silva		750,00	750,00			
26852008133	Santifil - Imobiliária, Lda.		814,69				814,69
26852008137	Delfim Martins		500,00				500,00
26852008142	Paulo José Ascensão Pereira de Sousa		160,00				160,00
26852008156	José Brandão de Castro Moreira		1.250,00	1.250,00			
26852008164	Luis Manuel Alves Rodrigues		341,00				341,00
26852008207	José Marins de Oliveira		9.975,96				9.975,96
26852008338	José Maria dos Santos P. Figueiredo		6.516,00				6.516,00
26852008414	Manuel Ferreira de Sousa		2.305,00				2.305,00
26852008417	Algrama - Sociedade de Construções, Lda.		8.314,21				8.314,21
26852008422	Lília da Graça Cunha Oliveira Marinho		2.500,00				2.500,00
26852008463	Arquis - Sociedade de Construções, Lda		2.675,00				2.675,00
26852008501	António Martins dos Santos		2.762,50				2.762,50
26852008509	J. Cardoso & Silva, Lda		2.651,00				2.651,00
26852008561	Rosa Branca Moreira Magalhães França		3.988,00				3.988,00
26852008579	Joao Porfirio Pereira Santos		436,45				436,45
26852008647	Manuel Rogério Gomes da Silva		1.653,50		3.000,00		4.653,50
26852008658	José Mário de Sousa Cunha		4.068,00				4.068,00
26852008676	Adelino Fernando de Almeida Castro		346,60				346,60

# Operações de Tesouraria

## Município de Gondomar

(designação da autarquia local)

Ano: 2008

(unidade: EUR)

CONTAS		SALDO GERÊNCIA ANTERIOR		MOVIMENTO ANUAL		SALDO GERÊNCIA SEGUINTE	
Código	Designação	Devedor	Credor	Devedor	Credor	Devedor	Credor
26852008706	Vítor Manuel Alfena Miranda da Silva		600,00	450,00			150,00
26852008771	FERNANDO MOTA DE ALMEIDA		293,75				293,75
26852008778	BALBINA MOREIRA LEITE		400,00				400,00
26852008851	Eduardo Santos & Pimentel, Ldª		2.485,00				2.485,00
26852008856	Pedro Jorge de Almeida Pereira		1.143,40				1.143,40
26852008878	Sara Cristina de Sousa fernandes de Oliveira		1.250,00				1.250,00
26852008890	Antonio Gonçalves Queiroz		1.267,50				1.267,50
26852008911	CONSTRUÇÕES FAUSTINO TAVARES, UNIPessoal,		2.993,00				2.993,00
26852008916	Ribeiro Cardos & Filhos		4.288,76				4.288,76
26852009023	Amilcar Tomas Dias Moreira Santos Silva		2.200,00				2.200,00
26852009042	Jose Mario Sousa Silva		2.000,00				2.000,00
26852009054	R. Leça - Empreendimentos Imobiliários, Ldª		700,00				700,00
26852009078	Óscar Silva Sarmento		4.189,20				4.189,20
26852009092	Caixa Leasing e Factoring - Instituição Financeira		3.708,10				3.708,10
26852009138	Manuel António Moreira de Oliveira		1.449,60				1.449,60
26852009237	Domingos Almeida Santos		1.376,50				1.376,50
26852009262	José Fernando Correia da Silva Sousa		1.000,00				1.000,00
26852009272	Fernando Augusto do Couto Moreira de Sá		2.508,95				2.508,95
26852009277	José Carlos Carvalho Marques das Neves		500,00				500,00
26852009286	Rui Manuel da Rocha Moreira		1.600,00				1.600,00
26852009289	Firmoven - Restauração, S.A		868,66		849,93		1.718,59
26852009318	Maria João Cardoso de Seixas Baptista		225,00				225,00
26852009375	Adelino Ramos Teixeira		19.483,25				19.483,25
26852009381	IBERKING - Restauração, S.A.		492,61		482,03		974,64
26852009388	Manuel Fernando da Silva Vieira		500,00				500,00
26852009444	Maria Rosa de Jesus Lemos Mota		500,00				500,00
26852009480	Cecilia Maria Barbosa Alves dos Santos		1.132,00				1.132,00

# Operações de Tesouraria

## Município de Gondomar

(designação da autarquia local)

Ano: 2008

(unidade: EUR)

CONTAS		SALDO GERÊNCIA ANTERIOR		MOVIMENTO ANUAL		SALDO GERÊNCIA SEGUINTE	
Código	Designação	Devedor	Credor	Devedor	Credor	Devedor	Credor
26852009507	António Jorge Moutinho Neves				11.772,73		11.772,73
26852009545	Marco António Santos Silva				4.377,50		4.377,50
26852009547	Carla Aurora Martins Fernandes Neves				2.524,00		2.524,00
26852009567	Claudia Fatima Carneiro Carvalho				2.500,00		2.500,00
26852009597	Ismael Henrique dos Santos Martins				1.000,00		1.000,00
26852009633	Vitor Manuel Ferreira Vieira da Silva				3.173,10		3.173,10
26852009653	Maria da Conceição Rocha de Sousa Matos Moreira				8.619,85		8.619,85
26852009679	Jorge Manuel Nunes da Veiga				900,00		900,00
26852009708	Manuel Pereira				700,00		700,00
26852009743	Fernando Moreira Barros				16.030,00		16.030,00
26852009809	João Manuel Pinto Moreira				2.000,00		2.000,00
26852009854	Dário Gil Santos Gandra				2.450,00		2.450,00
26852009932	Rodrigo Santos Afonso				1.046,00		1.046,00
26852009967	Sérgio Paulo Correia Martins				1.010,00		1.010,00
26852009972	Bruno Joel Garrido Santos				2.843,80		2.843,80
26852009974	Mármore e Granitos do Lidador da Maia, Lda.				2.956,70		2.956,70
26852009975	Delfim Alves Santos				1.818,00		1.818,00
26852010057	Margarida América Oliveira dos Santos Moreira				500,00		500,00
26852010062	Carlos Almerindo Pegas Cruz				1.000,00		1.000,00
26853	Garantias de particulares - Diversos		125.010,53				125.010,53
26854003513	Rosa Maria Ribeiro Monteiro Silva		250,00				250,00
26854008194	Eduardo Manuel Moreira Silva		250,00				250,00
26854008199	Maria Luisa Oliveira Silva		250,00				250,00
26854008205	Rosa Maria Ribeiro Castro Marques		250,00				250,00
26854008224	Fernanda Paula Neves Madureira		250,00				250,00
26854008239	Anabela Cristina Baltazar Dias				250,00		250,00
26854008243	Rui Manuel Pinto Sousa		250,00				250,00

# Operações de Tesouraria

## Município de Gondomar

(designação da autarquia local)

Ano: 2008

(unidade: EUR)

CONTAS		SALDO GERÊNCIA ANTERIOR		MOVIMENTO ANUAL		SALDO GERÊNCIA SEGUINTE	
Código	Designação	Devedor	Credor	Devedor	Credor	Devedor	Credor
26854008981	Paula Cristina Mendes Pires		250,00				250,00
26854009555	Carla Cristina Soares Martins				250,00		250,00
26854009556	Carolina Cunha Castro				250,00		250,00
26855000388	Maria Fernanda Martins Soares Castro Silva		25.761,69				25.761,69
26855000586	Somague - Engenharia,S.A. - BNP FACTOR		91.246,46				91.246,46
26855000967	Sistelmar - Sociedade de Construções, Lda.		11.467,52				11.467,52
26855001131	Paulo Pereira Serv.Eng.Civil Ld.		124,70				124,70
26855001662	Eri - Energia e Gás, S.A.		873,27				873,27
26855002565	Soconstroi - Soc.Construcoes Sa		3.364,21				3.364,21
26855002570	Novopca - Construtores Associados Lda.		1.478,14				1.478,14
26855002576	Sociedade Construcoes Maia & Maia Ld.		4.349,70				4.349,70
26855002607	José da Silva Barbosa & Filhos, Lda.		833,43				833,43
26855002608	Sousa, Resende & Rodrigues - Construções S.A.		61.974,15	18.726,00			43.248,15
26855002611	M. dos Santos & Companhia, S.A.		49.006,69	19.973,30			29.033,39
26855002613	Manuel Teixeira Lda.-BPI Factoring		75.449,48	40.922,60			34.526,88
26855002619	Sociedade Const. Gomes Do Monte, Lda.		11.963,95				11.963,95
26855002620	Sociedade Construções Soares Costa, S.A.		5.794,24				5.794,24
26855007046	Hidronorte - Sondagens e Captação de Água, Lda.		3.218,12				3.218,12
26855007916	Hidroprojecto - Engenharia e Gestão, S.A.		2.094,20				2.094,20
26855008842	Civinorte - Construção Civil e Obras Públicas,Lda.		90,82				90,82
26855009099	Camilo Sousa Mota & Filhos, Lda		83.794,98	21.127,74			62.667,24
26855009100	Coala - Com.Prod. Isolamento e Rev. Construção Civ		1.692,84				1.692,84
26855009101	Manuel Martins Pereira Santos - Construções, Lda		4.040,26				4.040,26
26855009102	PROCESL- Engenharia Hidraulica e Ambiental, Lda		1.389,40				1.389,40
26855009103	TECNUS-Tecnicos de Urbanismo e Salubridade, Lda		248,84				248,84
26856	Garantias de particulares (SMAS)		17.679,24	174,94			17.504,30
26861	Emolumentos ao Notário Privativo da Câmara		5.253,67	3.082,76	3.126,76		5.297,67

# Operações de Tesouraria

## Município de Gondomar

(designação da autarquia local)

Ano: 2008

(unidade: EUR)

CONTAS		SALDO GERÊNCIA ANTERIOR		MOVIMENTO ANUAL		SALDO GERÊNCIA SEGUINTE	
Código	Designação	Devedor	Credor	Devedor	Credor	Devedor	Credor
26862	Custas contadas em processo de execução fiscal		21.339,83		2.698,72		24.038,55
268641	CCDTCMG		509,50	6.122,00	6.137,00		524,50
268642	ATAM		43,25	539,06	495,81		
268643	Caixa Previdencia da CMG		10.772,28	143.197,10	142.780,80		10.355,98
268644	ADICAA		9,83	130,28	120,45		
268645	Cofre Previdência Min. Finanças		28,24	367,12	338,88		
268646	Delegação de Saúde - Taxas de vistoria			254,32	254,32		
268648	Câmara Municipal de Viana de Castelo			350,64	350,64		
26865	Outros credores por Operações de Tesouraria		11.903,21				11.903,21
26866	Outros credores-Preparos sanitários		4.488,14				4.488,14
26867	Programa DA		2.227,44	32.394,91	32.960,00		2.792,53
26868	Programa táxi Seguro			98,01	98,01		
26869002013	Gondoclima - Assistência Técnica Unipessoal, Lda.				256,40		256,40
26869008363	Quatrotel - Equipamentos Hoteleiros, Lda.			241,62	241,62		
26869009187	Américo Custódio Rodrigues		1.903,14				1.903,14
26869009260	António Fernandes Durães Machado		1.080,67				1.080,67
26869009274	Vagrao Rio Tinto - Soc. Med. Imobiliaria, Lda.		5.838,13				5.838,13
26869009285	Álvaro da Costa Leite Andrade		142,20	406,35	264,15		
26869009392	Américo Moura Mota		1.168,57	1.168,57			
26869009449	Decor X Publicidade & Decoração Lda				1.452,59		1.452,59
26869009474	Costa Verde Flor Lda		2.010,90				2.010,90
26869009508	Cultivar O Gosto - Cafetaria e Pastelaria, Ld		460,54	460,54			
26869009543	Laboratório Análises Cl. M F Menezes Nogueira & C <sup>a</sup>			327,50	327,50		
26869009575	Ângelo Martins & Júlia Lda			242,63	242,63		
26869009736	Albino José Simões Ferreira			368,34	368,34		
26869009753	Paulo Sergio da Silva Nogueira Malta			293,75	293,75		
26869009796	Carlos Manuel Rodrigues			287,50	287,50		

## Operações de Tesouraria

### Município de Gondomar

(designação da autarquia local)

Ano: 2008

(unidade: EUR)

CONTAS		SALDO GERÊNCIA ANTERIOR		MOVIMENTO ANUAL		SALDO GERÊNCIA SEGUINTE	
Código	Designação	Devedor	Credor	Devedor	Credor	Devedor	Credor
26869009971	Fernando António Redondo Vilela				292,44		292,44
26869010020	Gondoeléctrica - Instalações Eléctricas Unipessoal				62,84		62,84
<b>TOTAL</b>		0,00	3.100.989,41	5.661.704,19	4.816.915,66	250,00	2.256.450,88



**ANEXO IV**

**SÍNTESE DAS RECONCILIAÇÕES BANCÁRIAS**

Designação da Entidade		CÂMARA MUNICIPAL DE GONDOMAR		
Instituição bancária		Saldo em 31-12-2008 a)	Saldo contabilístico b)	Observações c)
Banco	Nº Conta			
Caixa Geral de Depósitos	2/130	2.158.172,21	1.466.408,56	<b>1</b>
Caixa Geral de Depósitos	585/630	45.464,72	45.464,72	
Caixa Geral de Depósitos	29510/230	21.612,92	21.612,92	
Caixa Geral de Depósitos	30513/230	2.810,23	2.810,23	
Caixa Geral de Depósitos	33005/630	4.850,84	4.282,60	<b>1</b>
Caixa Geral de Depósitos	33475/230	13.822,51	13.822,51	
Caixa Geral de Depósitos	2/000	7.749,05	7.589,32	<b>1</b>
Caixa Geral de Depósitos	29306/130	8.589,72	445,29	<b>1</b>
Banco Bilbao Viscaya Argentaria,S.A	68200000870	63.383,06	63.383,06	
Banif	4489957710	3.152.154,47	3.019.646,14	<b>1</b>
Crédito Predial Português(Santander)	00195607/001	12.621,57	12.621,57	
Banco Português Inv.	9-7984807	142.189,70	134.691,52	<b>1</b>
Millennium (BPA)	17833545	50.872,95	50.872,95	
Banco Português de Negócios	3159135	31.306,31	31.306,31	
Banco Português de Negócios	17016344	21.243,56	21.243,56	
Banco Totta Açores(santander)	39665045	67.102,67	67.109,27	<b>1</b>
Montepio	003831/7	18.370,39	18.370,39	
Banco Nacional de Crédito (Popular)	10755000131	25.883,46	25.883,46	
<b>Total</b>		<b>5.848.200,34</b>	<b>5.007.564,38</b>	

O Dirigente responsável pela Área Administrativa e/ ou Financeira

Assinatura.....

O Membro do executivo responsável pela área/pelouro financeiro

Assinatura.....

(1) - Reconciliação efectuada e justificadas as divergências

## ANEXO VI

### RELAÇÃO DOS FUNCIONÁRIOS QUE NA GERÊNCIA RECEBERAM PARTICIPAÇÃO EMOLUMENTAR E/OU CUSTAS DE EXECUÇÕES FISCAIS

<b>Designação da entidade</b>	<b>CÂMARA MUNICIPAL DE GONDOMAR</b>
-------------------------------	-------------------------------------

GERÊNCIA	DE 01 JANEIRO A 31 DE DEZEMBRO DE 2008
----------	--

Nome	Categoria	Diuturnidades na categoria em 31/10/89	Remuneração base Auferida (1)	Emolumentos (2)	Custas de execuções fiscais (3)	Subtotal (4)=(2)+(3)	Total (5)=(1)+(4)
Maria Laurinda Lobo Cerqueira	Directora de Departamento	0	34.836,72	5.511,26		5.511,26	40.347,98
OBS.Remunerações ilíquidas							

O Dirigente responsável pela Área Administrativa e/ ou Financeira  
Assinatura.....

O Membro do executivo responsável pela área/pelouro financeiro  
Assinatura.....

## Mapa de Fundos de Maneio

**Designação da Entidade** - Município de Gondomar

**Gerência** - 2008

**Titular do Fundo de Maneio** - Chefe de Divisão da Contabilidade

**Classificação Orçamental** - 0102 Câmara Municipal

020121 Outros bens

**Dotação Orçamental** - \_\_\_\_\_

**Valor do Fundo** - \_\_\_\_\_

**Data da Constituição** - \_\_\_\_\_

Ordem de Pagamento		
N.º	Data	Valor
1757	29/01/2008	60,00
1758	29/01/2008	3,90
1759	29/01/2008	10,12

O Dirigente responsável pela área Administrativa e/ou Financeira

Assinatura \_\_\_\_\_

O Membro executivo responsável pela área/pelouro financeiro

Assinatura \_\_\_\_\_

## Mapa de Fundos de Maneio

**Designação da Entidade** - Município de Gondomar

**Gerência** - 2008

**Titular do Fundo de Maneio** - Chefe de Divisão da Contabilidade

**Classificação Orçamental** - 0102 Câmara Municipal

06020305 Outras

**Dotação Orçamental** - \_\_\_\_\_

**Valor do Fundo** - \_\_\_\_\_

**Data da Constituição** - \_\_\_\_\_

Ordem de Pagamento		
N.º	Data	Valor
2233	07/02/2008	75,00

O Dirigente responsável pela área Administrativa e/ou Financeira

Assinatura \_\_\_\_\_

O Membro executivo responsável pela área/pelouro financeiro

Assinatura \_\_\_\_\_

## Mapa de Fundos de Maneio

**Designação da Entidade** - Município de Gondomar

**Gerência** - 2008

**Titular do Fundo de Maneio** - Chefe de Divisão da Contabilidade

**Classificação Orçamental** - 02 Serviços de Administração Geral

020121 Outros bens

**Dotação Orçamental** - \_\_\_\_\_

**Valor do Fundo** - \_\_\_\_\_

**Data da Constituição** - \_\_\_\_\_

Ordem de Pagamento		
N.º	Data	Valor
1755	28/01/2008	9,00

O Dirigente responsável pela área Administrativa e/ou Financeira

Assinatura \_\_\_\_\_

O Membro executivo responsável pela área/pelouro financeiro

Assinatura \_\_\_\_\_

## Mapa de Fundos de Maneio

**Designação da Entidade** - Município de Gondomar

**Gerência** - 2008

**Titular do Fundo de Maneio** - Chefe de Divisão da Contabilidade

**Classificação Orçamental** - 02 Serviços de Administração Geral  
06020305 Outras

**Dotação Orçamental** - \_\_\_\_\_

**Valor do Fundo** - \_\_\_\_\_

**Data da Constituição** - \_\_\_\_\_

Ordem de Pagamento		
N.º	Data	Valor
2677	14/02/2008	75,00
3747	11/03/2008	5,00
3748	11/03/2008	7,00
4194	20/03/2008	104,00
4413	01/04/2008	55,00
5730	29/04/2008	12,00
5844	02/05/2008	30,00
6442	14/05/2008	111,50
9720	01/08/2008	12,00
10542	25/08/2008	250,00

**O Dirigente responsável pela área Administrativa e/ou Financeira**

**Assinatura** \_\_\_\_\_

**O Membro executivo responsável pela área/pelouro financeiro**

**Assinatura** \_\_\_\_\_

## Mapa de Fundos de Maneio

**Designação da Entidade** - Município de Gondomar

**Gerência** - 2008

**Titular do Fundo de Maneio** - Chefe de Divisão da Contabilidade

**Classificação Orçamental** - 03 Cultura, Desporto, Acção Social e Educação  
020210 Transportes

**Dotação Orçamental** - \_\_\_\_\_

**Valor do Fundo** - \_\_\_\_\_

**Data da Constituição** - \_\_\_\_\_

Ordem de Pagamento		
N.º	Data	Valor
10899	02/09/2008	30,60
10900	02/09/2008	30,60
11095	05/09/2008	10,20
11096	05/09/2008	10,20
11180	11/09/2008	122,40

O Dirigente responsável pela área Administrativa e/ou Financeira

Assinatura \_\_\_\_\_

O Membro executivo responsável pela área/pelouro financeiro

Assinatura \_\_\_\_\_

## Mapa de Fundos de Maneio

**Designação da Entidade** - Município de Gondomar

**Gerência** - 2008

**Titular do Fundo de Maneio** - Chefe de Divisão da Contabilidade

**Classificação Orçamental** - 04 Obras Municipais e Habitação  
02010202 Gasóleo

**Dotação Orçamental** - \_\_\_\_\_

**Valor do Fundo** - \_\_\_\_\_

**Data da Constituição** - \_\_\_\_\_

Ordem de Pagamento		
N.º	Data	Valor
2533	12/02/2008	20,00
9138	21/07/2008	100,02

O Dirigente responsável pela área Administrativa e/ou Financeira

Assinatura \_\_\_\_\_

O Membro executivo responsável pela área/pelouro financeiro

Assinatura \_\_\_\_\_



## Mapa de Fundos de Maneio

**Designação da Entidade** - Município de Gondomar

**Gerência** - 2008

**Titular do Fundo de Maneio** - Chefe de Divisão da Contabilidade

**Classificação Orçamental** - 04 Obras Municipais e Habitação  
020210 Transportes

**Dotação Orçamental** - \_\_\_\_\_

**Valor do Fundo** - \_\_\_\_\_

**Data da Constituição** - \_\_\_\_\_

Ordem de Pagamento		
N.º	Data	Valor
2534	12/02/2008	38,40
9139	21/07/2008	112,50
11182	11/09/2008	1,60
11183	11/09/2008	21,55

O Dirigente responsável pela área Administrativa e/ou Financeira

Assinatura \_\_\_\_\_

O Membro executivo responsável pela área/pelouro financeiro

Assinatura \_\_\_\_\_

**ANEXO VIII**

**RELAÇÃO NOMINAL DOS RESPONSÁVEIS**

**Designação da Entidade**

**CÂMARA MUNICIPAL DE GONDOMAR**

**Gerência de 01 de Janeiro a 31 de Dezembro de 2008**

Nome	Situação na entidade	Remuneração líquida auferida	Período de responsabilidade	Morada
Valentim dos Santos de Loureiro	Presidente	50.753,63	01/01/2008 a 31/12/2008	Rua Tristão da Cunha, 68 - 4501-137 Porto
José Luís da Silva Oliveira	Vice Presidente	39.359,41	01/01/2008 a 31/12/2008	Rua Rio Ferreira, 4415-182 Foz do Sousa
Fernando Paulo Ribeiro de Sousa	Vereador a tempo inteiro	39.023,29	01/01/2008 a 31/12/2008	Rua das Regadas,346-4510-647 Fânzeres
Joaquim Manuel Moura Castro Neves	Vereador a tempo inteiro	36.879,41	01/01/2008 a 31/12/2008	Rua Manuel Ribeiro de Almeida, 320 -4420-195 Gondomar
Mª Germana de Sousa Rocha	Vereadora tempo inteiro	36.890,25	01/01/2008 a 31/12/2008	Rua 29 de Julho, 47 - 4515-014 Covêlo GDM
Telmo Afonso Mota Viana	Vereador a tempo inteiro	39.359,41	01/01/2008 a 31/12/2008	Rua Novais da Cunha, 579 - 4420-223 Gondomar
Daniela Jorge Pinto de Loureiro Himmel	Vereadora a tempo inteiro	36.938,41	01/01/2008 a 31/12/2008	Rua de Fez, 1227 - 4150-333 Porto
Maria Cristina Oliveira de Castro	Vereadora tempo inteiro	36.879,41	01/01/2008 a 31/12/2008	Largo da Covilhã, 15 - 4510-238 S. Pedro da Cova
Manuel Ferreira Martins	Vereador		01/01/2008 a 31/12/2008	Rua da Ferraria, 94 - 2º dtº - 4435-250 Rio Tinto
António da Rocha Rodrigues	Vereador		01/01/2008 a 31/12/2008	Rua Adérito Barbosa, 397 - 4510 -171 S. Pedro da Cova
António José da Rocha G. Pereira	Vereador		01/01/2008 a 31/12/2008	Rua Fernando Pessoa, 107 - 4420-143 Gondomar
Domingos Ferreira Martins	Vereador		a)	Travª Campinho, 87 - 4435-640 Baguim do Monte

O Dirigente responsável pela Área Administrativa e/ou Financeira

Assinatura.....

a) - Substitui o vereador Manuel Ferreira Martins em 25/09/08



**CÂMARA MUNICIPAL DE GONDOMAR**

## **ORGANOGRAMA**

Organograma da Câmara Municipal de Gondomar,  
publicado em edital nº 544/2005 no Apendice da II  
Série do Diário da República nº 185 de 26 de  
Setembro de 2005

