

ESTUDO ESTRATÉGICO PARA DEFINIÇÃO DAS LINHAS ORIENTADORAS DE “GONDOMAR 2020”

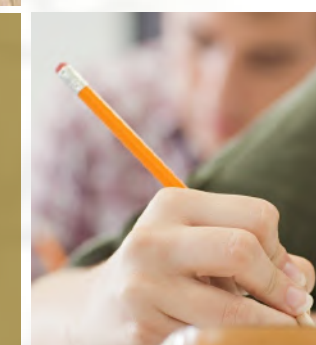

SUSTENTÁVEL
INCLUSIVO
INTELIGENTE



| NOTA INTRODUTÓRIA

A **Estratégia “Europa 2020”** constitui o referencial central das políticas comunitárias e o desenho do orçamento 2014-2020 dos Fundos Comunitários para esse período. A Estratégia “Europa 2020” visa atingir na próxima década elevados níveis de emprego, de produtividade e de coesão social na União Europeia e nos Estados Membros, através das seguintes três prioridades:

- ♦ **Crescimento Sustentável**, promovendo uma economia de baixo carbono, em termos de recursos e competitiva;
- ♦ **Crescimento Inteligente**, desenvolvendo uma economia baseada no conhecimento e na inovação;
- ♦ **Crescimento Inclusivo**, desenvolvendo uma economia com altas taxas de emprego, que assegure a coesão social e territorial, o aumento das qualificações e a luta contra a pobreza.

O Governo Português determinou as prioridades estratégicas e os princípios orientadores para a aplicação dos Fundos Europeus Estruturais e de Investimento, para o período 2014-2020, através da Resolução do Conselho de Ministros n.º 98/2012.

O **PORTUGAL 2020**, adota os princípios estabelecidos para a implementação da «Estratégia Europa 2020» e consagra as políticas de desenvolvimento económico, social, ambiental e territorial necessárias para apoiar, estimular e assegurar um novo ciclo nacional de crescimento inteligente (baseado no conhecimento e na inovação), de crescimento sustentável (com uma economia mais eficiente, mais ecológica e competitiva) e de crescimento inclusivo (uma sociedade com níveis elevados de emprego e coesão social).

Neste contexto, o **Estudo Estratégico para a definição das Linhas Orientadoras de “Gondomar 2020”** apresenta como principal objetivo a definição de um conjunto de orientações para o Município de Gondomar, que auxiliem na integração e na articulação dos seus projetos, a curto e médio prazo, nas orientações estratégicas do Quadro de Referência 2014 – 2020, contribuindo para que os mesmos sejam passíveis de financiamento.



| DIAGNÓSTICO PROSPETIVO DE GONDOMAR

LOCALIZAÇÃO | Proximidade dos centros urbanos superiores e acesso aos equipamentos.

DOURO | Linha de água como fator condicionador das estratégias e medidas de intervenção.

JOVENS | Dinâmica ativa e futuro geracional.

EMPREENDEDEDORISMO E I&D | Fomento do tecido económico e articulação com entidades de Investigação e Inovação.

PROXIMIDADE | Equipamentos e iniciativas de inclusão social e de desporto.

PATRIMÓNIO NATURAL | Referência para o Grande Porto e Região Norte, com valores distintivos ao nível da biodiversidade.



DESEQUILÍBRIO TERRITORIAL | Mosaico consolidado e diferenciação territorial.

QUALIFICAÇÃO PESSOAL | Capacitação e formação pessoal.

REABILITAÇÃO SOCIAL | Capacitação da resposta de habitação social.

EQUIPAMENTOS PÚBLICOS | Reabilitação energética do edificado.

MOBILIDADE | Reestruturação de eixos principais e articulação com transportes suaves.

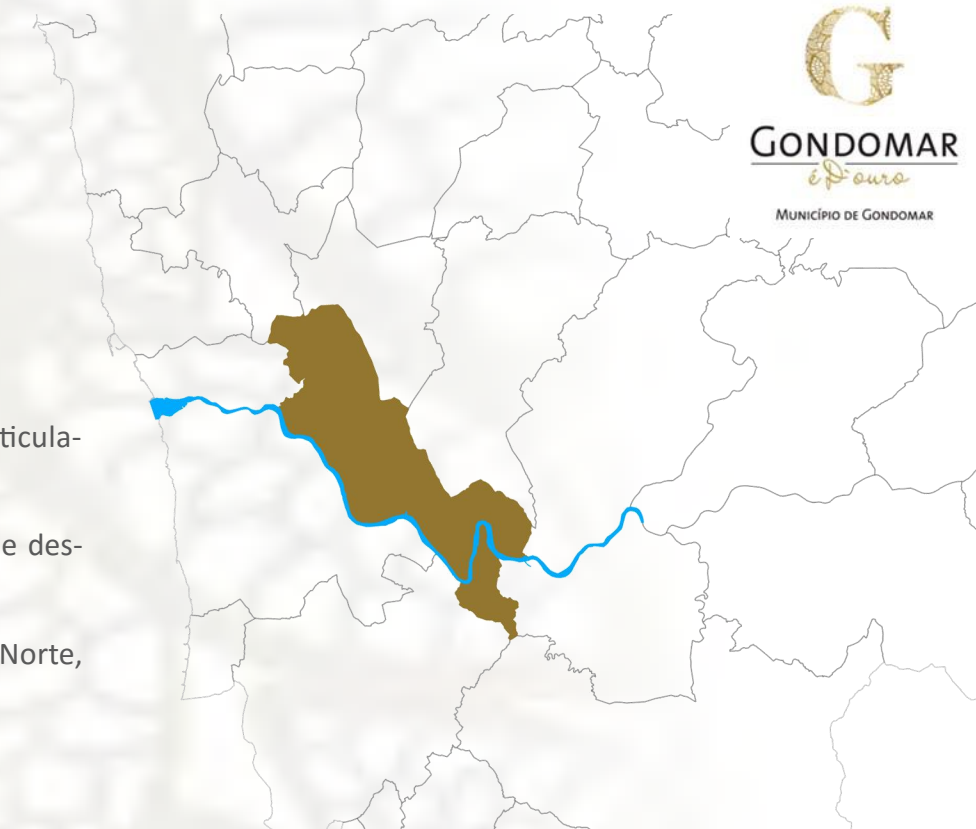

| ÁREAS ESTRATÉGICAS E PROJETOS DE INTERVENÇÃO

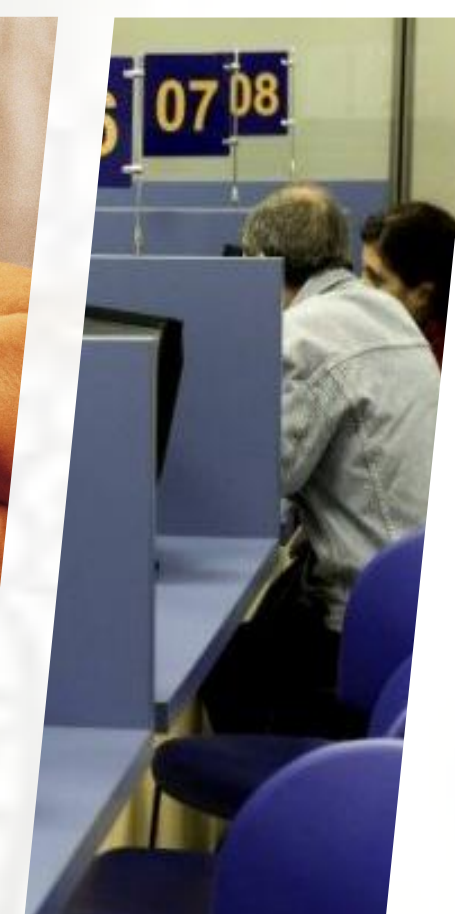
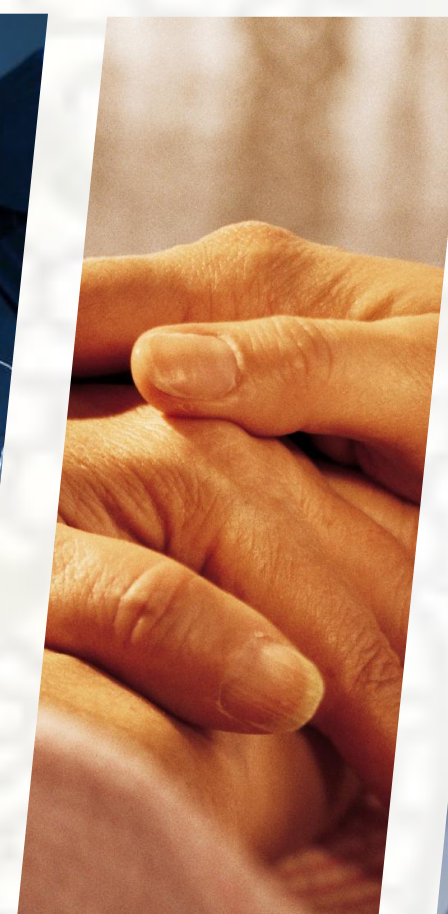



| ENERGIA E QUALIDADE DO AMBIENTE

Gondomar Sustentável

A promoção da **sustentabilidade** e **uso eficiente** dos recursos, com uma aposta direcionada para a **gestão** dos recursos básicos, é fundamental na estratégia de **Gondomar 2020**.

A Área Estratégica “Energia e Qualidade do Ambiente” integra os fatores de eficiência energética, otimização dos sistemas de abastecimento, saneamento e resíduos e a recuperação de passivos ambientais, em cumprimento e articulação com as estratégias sectoriais, mitigando e reduzindo os impactes ambientais com vista à qualidade do ambiente em Gondomar.

- **Eixo 1** | Promoção da Eficiência Energética nos Equipamentos Municipais e na Iluminação Pública.
- **Eixo 2** | Promoção da Eficiência Energética na Habitação Social.
- **Eixo 3** | Otimização do Sistema de Abastecimento de Águas e do Sistema de Saneamento e Abastecimento de Águas Residuais.
- **Eixo 4** | Valorização e Consolidação da Hierarquia de Resíduos.
- **Eixo 5** | Otimização e Melhoria do Sistema de Recolha de Resíduos.
- **Eixo 6** | Identificação, Recuperação e Monitorização dos Passivos Ambientais.

| ENERGIA E QUALIDADE DO AMBIENTE

PROJETO 1 | PROMOÇÃO E VALORIZAÇÃO DOS RESÍDUOS URBANOS

- **Ação 1** | Requalificação do Ecocentro
- **Ação 2** | Incremento da Recolha Seletiva em ecopontos
- **Ação 3** | Implementação da Recolha Seletiva porta-a-porta residencial
- **Ação 4** | Alargamento da Rede de Recolha Seletiva de Resíduos Orgânicos em grandes produtores
- **Ação 5** | Incremento da Recolha Seletiva de Resíduos Verdes
- **Ação 6** | Alargamento da Recolha Seletiva a outros fluxos de resíduos especiais

PROJETO 2 | PROMOÇÃO DA COMPOSTAGEM

- **Ação 1** | Projeto Terra à Terra - Alargamento da compostagem caseira e comunitária
- **Ação 2** | Projeto Horta à Porta – Alargamento das hortas comunitárias
- **Ação 3** | Prospeção e captação de águas de furos para rega de hortas biológicas através de elevação mecânica

| ENERGIA E QUALIDADE DO AMBIENTE

PROJETO 3 | PASSIVOS E QUALIDADE DO AMBIENTE

- **Ação 1** | Desmantelamento e Requalificação de Antigas Lixeiras

PROJETO 4 | EDUCAÇÃO E SENSIBILIZAÇÃO AMBIENTAL

- **Ação 1** | Implementação de ações no âmbito da Reciclagem
- **Ação 2** | Dinamização de Medidas de Eficiência Energética





| PATRIMÓNIO E CONSERVAÇÃO DA NATUREZA

Gondomar Sustentável

A promoção das **características identitárias** de Gondomar convergem com a promoção do seu **património natural e cultural** à escala local, regional e nacional.

O **Douro** é um elemento cuja referência ambiental, cultural, económica e social diferencia e posiciona Gondomar na vertente da sustentabilidade ambiental, da valorização do património e da promoção turística.

Eixo 1 | Promoção do Douro como Património Natural e Turístico de Referência.

Eixo 2 | Proteção e Valorização das Infraestruturas Verdes.

Eixo 3 | Conservação, Animação e Dinamização do Património Cultural.

Eixo 4 | Prevenção e Gestão de Riscos Naturais.



| PATRIMÓNIO E CONSERVAÇÃO DA NATUREZA

PROJETO 1 | VALORIZAÇÃO E PROMOÇÃO DAS MARGENS DO DOURO

- **Ação 1** | Requalificação e Reestruturação das Praias Fluviais
- **Ação 2** | Valorização das margens e combate aos fenómenos de erosão
- **Ação 3** | Desenvolvimento da oferta de turismo de natureza através da criação de Percursos Pedestres e Cicláveis e de equipamentos desportivos

PROJETO 2 | PULMÃO VERDE

- **Ação 1** | Criação do Parque das Serras do Porto em parceria com o Município de Paredes e Valongo
- **Ação 2** | Constituição de um Ecoparque em parceria com o Município de Paredes e Valongo

PROJETO 3 | PROMOÇÃO DO ELEMENTO 'ÁGUA' E DA BIODIVERSIDADE

- **Ação 1** | Elaboração do Plano Estratégico para a Gestão de Linhas de Água
- **Ação 2** | Requalificação da Antiga Central de Captação de Água da Foz do Sousa
- **Ação 3** | Implementação de Fluvário
- **Ação 4** | Percorso Ribeirinho da Archeira, Atães e Lixa



| PATRIMÓNIO E CONSERVAÇÃO DA NATUREZA

PROJETO 4 | DINAMIZAÇÃO DA QUINTA DO PASSAL

- **Ação 1** | Requalificação de bosquete junto à Quinta do Passal
- **Ação 2** | Promoção de Ações de Educação e Sensibilização Ambiental

PROJETO 5 | PROMOÇÃO E VALORIZAÇÃO DO PATRIMÓNIO CULTURAL

- **Ação 1** | Promoção do Museu Municipal—Etnografia e Ourivesaria
- **Ação 2** | Valorização do Património Mineiro (Zorra)
- **Ação 3** | Filigrana: Candidatura a Património Imaterial
- **Ação 4** | Polo Documental Eugénio de Andrade
- **Ação 5** | Valorização das Casas Brasonadas e do Património Religioso
- **Ação 6** | Dinamização e Promoção Turística de Gondomar através de eventos culturais e desportivos como o evento ‘Noite Branca’, ‘Festival da Juventude’ e a Cidade Europeia do Desporto 2017



| TERRITÓRIO E MOBILIDADE SUSTENTÁVEL

Gondomar Sustentável

Um **território sustentável** contempla uma intervenção integrada e suportada pelos pilares do desenvolvimento sustentável, na sua vertente ambiental, económica e social.

Gondomar 2020 está centrado na **revitalização** do seu território, integrando os fatores de mobilidade, de melhoria do **ambiente urbano**, de melhoria do acesso aos equipamentos e de **valorização do espaço público**, numa lógica de intervenção integrada e sustentável com vista à melhoria da qualidade de vida e bem-estar da comunidade.

Eixo 1 | Reabilitação, Gestão e Dinamização das Áreas de Regeneração Urbana.

Eixo 2 | Promoção da Mobilidade Sustentável.

Eixo 3 | Reestruturação dos Eixos Principais e Secundários da Rede Viária.

Eixo 4 | Regeneração Física, Económica e Social das Áreas Desfavorecidas.



| TERRITÓRIO E MOBILIDADE SUSTENTÁVEL

PROJETO 1 | PROMOÇÃO E DINAMIZAÇÃO DE PARQUES URBANOS

- **Ação 1** | Constituição de Parques Urbanos em Rio Tinto
- **Ação 2** | Construção de Parque Urbano na União de Freguesias de Gondomar, Valbom e Jovim
- **Ação 3** | Construção do Parque Urbano de S. Pedro da Cova e Fânzeres
- **Ação 4** | Construção do Parque Urbano e Desportivo de Ramalde

PROJETO 2 | VALORIZAÇÃO DOS CENTROS URBANOS

- **Ação 1** | Reabilitação da Praça do Mercado da Areosa
- **Ação 2** | Reabilitação do espaço envolvente das antigas instalações da Tapada do Outeiro
- **Ação 3** | Requalificação do Monte Crasto
- **Ação 4** | Requalificação do Caminho do Pevidal



| TERRITÓRIO E MOBILIDADE SUSTENTÁVEL

PROJETO 3 | REQUALIFICAÇÃO DE EQUIPAMENTOS PÚBLICOS

- **Ação 1** | Reabilitação do Pavilhão de Fânzeres
- **Ação 2** | Requalificação da Escola EB 1 Monte de Castro para Serviços de Atendimento
- **Ação 3** | Requalificação de feiras/mercados e zonas envolventes
- **Ação 4** | Requalificação da Escola EB 1 de Belói em Centro de Atividades de Desenvolvimento Social
- **Ação 5** | Medidas de Eficiência Energética nos Equipamentos Públicos

PROJETO 4 | REPERFILAMENTO E REQUALIFICAÇÃO DE VIAS ESTRUTURANTES

- **Ação 1** | Projeto da Circunvalação
- **Ação 2** | Reperfilamento da Estrada de D. Miguel
- **Ação 3** | Requalificação da Avenida da Conduta
- **Ação 4** | Requalificação das Vias envolventes da Rua de D. Afonso Henriques
- **Ação 5** | Ligação Bairro do Couto Mineiro, Bela Vista e Estrada D. Miguel
- **Ação 6** | Reperfilamento da Avenida General Humberto Delgado
- **Ação 7** | Percurso da Via Estruturante Norte/Sul e Percurso da via Nordeste
- **Ação 8** | Requalificação de vias estruturantes e arruamentos dos centros históricos



| TERRITÓRIO E MOBILIDADE SUSTENTÁVEL

PROJETO 5 | MELHORIA E REFORÇO DE ACESSO E REDE DE TRANSPORTES SUAVES

- **Ação 1** | Generalização do andante a todos os operadores e linhas
- **Ação 2** | Implementação da Travessia do Douro, por barco
- **Ação 3** | Reforço da Rede Interna de transportes – transporte flexível
- **Ação 4** | Interface com o modo suave e ligação ao metro em Rio Tinto/ Largo do Souto/ Estação do centro de Fânzeres/ Lourinhã
- **Ação 5** | Meios de transporte ambientalmente sustentáveis para circuitos turísticos
- **Ação 6** | Prolongamento da Linha de Metro até à Avenida da Carvalha
- **Ação 7** | Prolongamento da Linha de Metro Campanhã—Centro Gondomar (Via Valbom)

| EDUCAÇÃO E APRENDIZAGEM

Gondomar Inclusivo

A Educação e Aprendizagem como promotoras da **capacitação e autonomia** do aluno, da igualdade de oportunidades e do **sucesso** pessoal e coletivo são objetivos fundamentais para a **cidadania, participação** e desenvolvimento da população.

A Área Estratégica “Educação e Aprendizagem” está focalizada na gestão e integração do sistema educativo aliado à formação contínua e integração da população com vista ao desenvolvimento do potencial humano de Gondomar.

Eixo 1 | Requalificação e Valorização dos Equipamentos e Infraestruturas Educativas.

Eixo 2 | Fomento de Iniciativas de Aprendizagem, Integração e Sucesso no Sistema Educativo.

Eixo 3 | Formação e Aprendizagem ao Longo da Vida.

Eixo 4 | Promoção de Políticas de Cidadania Educativa

| EDUCAÇÃO E APRENDIZAGEM

PROJETO 1 | BENEFICIAÇÃO DO PARQUE ESCOLAR DE GONDOMAR

- **Ação 1** | Promoção de Medidas de Eficiência Energética e Melhoria das Condições de Desenvolvimento Educativo nas EB1 de Gondomar
- **Ação 2** | Recuperação e Beneficiação ao nível das infraestruturas e equipamentos das EB 2,3
- **Ação 3** | Apetrechamento e Manutenção dos Equipamentos (básico e software), parques infantis e centros de recursos educativos

PROJETO 2 | PROMOÇÃO DE PROJETOS DE NATUREZA EDUCATIVA

- **Ação 1** | Implementação de Medidas de Ação Social Escolar, ao nível dos apoios nas refeições, transportes, material didático e desenvolvimento integrado das TIC
- **Ação 2** | Desenvolvimento de Programas de Valorização dos Alunos e enriquecimento da comunidade escolar na sua integração no Município e no alargamento de novos horizontes com vista ao sucesso educativo
- **Ação 3** | Integração do Município de Gondomar nos processos educativos de boas práticas—“Cidades Educadoras”

| EMPREENDEDORISMO E ESTRATÉGIAS DE EFICIÊNCIA COLETIVA

Gondomar Inteligente

A **dinâmica empresarial** de um território é um fator diferenciador e potenciador de investimento, **emprego** e capacitação das entidades e agentes do sector económico local.

A Área Estratégica “Empreendedorismo e Estratégias de Eficiência Coletiva” compreende um conjunto de iniciativas de Gondomar no apoio ao **investimento empresarial** e na criação de emprego, na promoção de produtos e serviços diferenciadores, na integração em **plataformas** empresariais e na consolidação e potenci-
ação do **conhecimento, investigação e inovação**.

Eixo 1 | Desenvolvimento e Dinamização de Iniciativas de Suporte ao Empreendedorismo e Eficiência Coletiva.

Eixo 2 | Potenciação e Promoção do Cluster da Ourivesaria no Mercado Nacional e Internacional.

Eixo 3 | Articulação e Fomento do Tecido Económico Local.

Eixo 4 | Promoção do Investimento em Investigação, Desenvolvimento e Inovação, com Articulação dos Agentes Locais.

| EMPREENDEDORISMO E ESTRATÉGIAS DE EFICIÊNCIA COLETIVA

PROJETO 1 | EMPREENDEDORISMO E CENTRO DE COMPETÊNCIAS

- **Ação 1** | Criação de Centro Empresarial e de Logística dedicado ao grande comércio e à indústria
- **Ação 2** | Promoção e Desenvolvimento de Centro de Competências e de I&D , fomentando a inovação tecnológica
- **Ação 3** | Criação do Centro de Incubação, Aceleração e Internacionalização das empresas do Setor da Indústria da Ourivesaria de Gondomar

PROJETO 2 | VALORIZAÇÃO DA IDENTIDADE DO MUNICÍPIO

- **Ação 1** | Criação de marca de alto prestígio dos produtos de Gondomar
- **Ação 2** | Certificação da marca “Filigrana de Gondomar”

| EMPREENDEDORISMO E ESTRATÉGIAS DE EFICIÊNCIA COLETIVA

PROJETO 3 | DINAMIZAÇÃO DO TECIDO EMPRESARIAL

- Ação 1** | Fomento do emprego qualificado e da formação, através da articulação entre o tecido económico local e as instituições de ensino
- Ação 2** | Criação de Evento de Promoção do Tecido Empresarial fomentando a capacitação e internacionalização das empresas

| INCLUSÃO E CAPACITAÇÃO SOCIAL

Gondomar Inclusivo

A cooperação e promoção de **políticas inclusivas** e de combate aos fenómenos de pobreza e exclusão social é estratégia prioritária dos territórios sustentáveis.

Gondomar 2020 será **inclusivo e integrador** tendo como objetivo o fomento de **sinergias** entre os agentes da **economia social** e a **capacitação** e qualificação das respostas e valências sociais, numa perspetiva de diferenciação e inclusão saudável e da promoção da qualidade de vida.

Eixo 1 | Promoção da Concertação e Articulação dos Agentes da Economia Social.

Eixo 2 | Fomento do Empreendedorismo e Capacitação para a Inclusão.

Eixo 3 | Desenvolvimento e Dinamização de Iniciativas de Inclusão Ativa e Promoção da Saúde e Qualidade de Vida.

Eixo 4 | Apoio na Diferenciação e Capacitação Social.

Eixo 5 | Promoção do Movimento Associativo, do Desporto e da Juventude.

| INCLUSÃO E CAPACITAÇÃO SOCIAL

PROJETO 1 | ESTRATÉGIAS DE INCLUSÃO E SAÚDE

- **Ação 1** | Sensibilização e Informação para a Igualdade e Cidadania Ativas
- **Ação 2** | Promoção da Saúde e Qualidade de Vida: “Gondomar – Município Saudável”

PROJETO 2 | INCLUSÃO E INTEGRAÇÃO DE PESSOAS COM DEFICIÊNCIA

- **Ação 1** | Promoção de Ações de Formação Educativa e Aprendizagem
- **Ação 2** | Integração no Mercado de Trabalho em parceria com entidades de referência do Município de Gondomar

PROJETO 3 | REABILITAÇÃO DAS COMUNIDADES DESFAVORECIDAS

- **Ação 1** | Reabilitação de Edifícios para Habitação Social
- **Ação 2** | Requalificação e Reabilitação de Espaços Públicos em Bairros Sociais
- **Ação 3** | Promoção da Inclusão e Qualidade de Vida nas Comunidades Desfavorecidas



| RELACIONAMENTO COM O CIDADÃO

Gondomar Inclusivo

A **proximidade** com a população apresenta uma responsabilidade acrescida no **atendimento** e acompanhamento dos cidadãos e das instituições.

A Área Estratégica “Serviço Público” compreende a melhoria e **qualificação dos serviços** de atendimento e resposta aos utentes, promovendo ganhos de **eficiência** e eficácia, aliados à consolidação de **métodos e processos organizativos** com vista à melhor prestação do serviço público.

Eixo 1 | Otimização e Modernização dos Serviços.

Eixo 2 | Fomento da Organização, da Capacitação e das Boas Práticas do Serviço Público.

Eixo 3 | Promoção da Capacitação dos Recursos Humanos.

Eixo 4 | TIC— Desmaterialização e Inclusão Digital dos Processos.



| RELACIONAMENTO COM O CIDADÃO

PROJETO 1 | CAPACITAÇÃO DOS RECURSOS HUMANOS

Ação 1 | Promoção de Ações de Formação e Capacitação das competências do colaborador

PROJETO 2 | FOMENTO DAS BOAS PRÁTICAS DE GESTÃO, ATENDIMENTO E TRANSPARÊNCIA

Ação 1 | Criação de Espaço Cidadão

Ação 2 | Implementação de Portal da Transparência e Cidadania

Ação 3 | Criação de Comissão de Transparência, Modernização e Boa Administração do Município de Gondomar

PROJETO 3 | MELHORIA E MODERNIZAÇÃO DOS PROCEDIMENTOS ADMINISTRATIVOS

Ação 1 | Criação de infraestruturas próprias através da instalação de fibra ótica

Ação 2 | Renovação do Parque Informático

ESTUDO ESTRATÉGICO PARA DEFINIÇÃO DAS LINHAS ORIENTADORAS DE “GONDOMAR 2020”

ENQUADRAMENTO NO PORTUGAL 2020



SUSTENTÁVEL
INCLUSIVO
INTELIGENTE

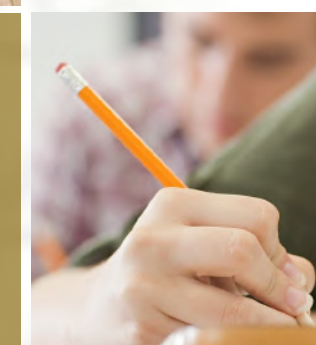

PORTUGAL 2020: OBJETIVOS, PROGRAMAS E TIPOLOGIAS



SUSTENTÁVEL
INCLUSIVO
INTELIGENTE

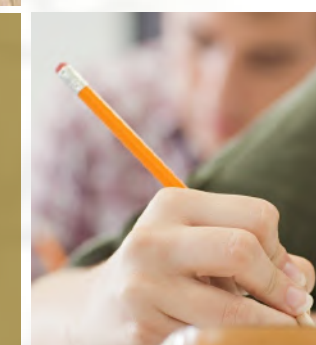

| NOTA INTRODUTÓRIA

A **Estratégia “Europa 2020”** constitui o referencial central das políticas comunitárias e o desenho do orçamento 2014-2020 dos Fundos Comunitários para esse período. A Estratégia “Europa 2020” visa atingir na próxima década elevados níveis de emprego, de produtividade e de coesão social na União Europeia e nos Estados Membros, através das seguintes três prioridades:

- ♦ **Crescimento Sustentável**, promovendo uma economia de baixo carbono, em termos de recursos e competitiva;
- ♦ **Crescimento Inteligente**, desenvolvendo uma economia baseada no conhecimento e na inovação;
- ♦ **Crescimento Inclusivo**, desenvolvendo uma economia com altas taxas de emprego, que assegure a coesão social e territorial, o aumento das qualificações e a luta contra a pobreza.

O Governo Português determinou as prioridades estratégicas e os princípios orientadores para a aplicação dos Fundos Europeus Estruturais e de Investimento, para o período 2014-2020, através da Resolução do Conselho de Ministros n.º 98/2012.

O **PORTUGAL 2020**, adota os princípios estabelecidos para a implementação da «Estratégia Europa 2020» e consagra as políticas de desenvolvimento económico, social, ambiental e territorial necessárias para apoiar, estimular e assegurar um novo ciclo nacional de crescimento inteligente (baseado no conhecimento e na inovação), de crescimento sustentável (com uma economia mais eficiente, mais ecológica e competitiva) e de crescimento inclusivo (uma sociedade com níveis elevados de emprego e coesão social).

Neste contexto, o **Estudo Estratégico para a definição das Linhas Orientadoras de “Gondomar 2020”** apresenta como principal objetivo a definição de um conjunto de orientações para o Município de Gondomar, que auxiliem na integração e na articulação dos seus projetos, a curto e médio prazo, nas orientações estratégicas do Quadro de Referência 2014 – 2020, contribuindo para que os mesmos sejam passíveis de financiamento.



| O PORTUGAL 2020: OBJETIVOS, PROGRAMAS E TIPOLOGIAS

A estratégia “Europa 2020”, lançada em Março de 2010 pela Comissão Europeia, constitui o referencial central das políticas comunitárias na próxima década, assim como, do desenho do orçamento 2014-2020 da União Europeia e, designadamente, dos Fundos Comunitários para esse período.

A Estratégia Europa 2020 assenta nos Princípios de:



Os Estados Membros, através dos seus Programas Nacionais de Reformas, entretanto apresentados à Comissão Europeia, transpuseram para a escala nacional as prioridades, objetivos e metas associadas à “Estratégia Europa 2020”.

O Governo Português determinou as prioridades estratégicas e os princípios orientadores para a aplicação dos Fundos Europeus Estruturais e de Investimento para o período 2014-2020, através da Resolução do Conselho de Ministros n.º 98/2012, de 26 de novembro.

A intervenção em Portugal dos Fundos Comunitários que co-financiam o Acordo de Parceria e os Programas Operacionais para o período 2014 - 2020 é subordinada às prioridades de promoção da competitividade da economia, de formação de capital humano, de promoção da coesão social e da reforma do Estado, no quadro do desenvolvimento sustentável, que, em conjunto, fornecem as bases para a recuperação de uma trajetória de crescimento e de emprego sustentável para o nosso país.



| O PORTUGAL 2020: OBJETIVOS, PROGRAMAS E TIPOLOGIAS

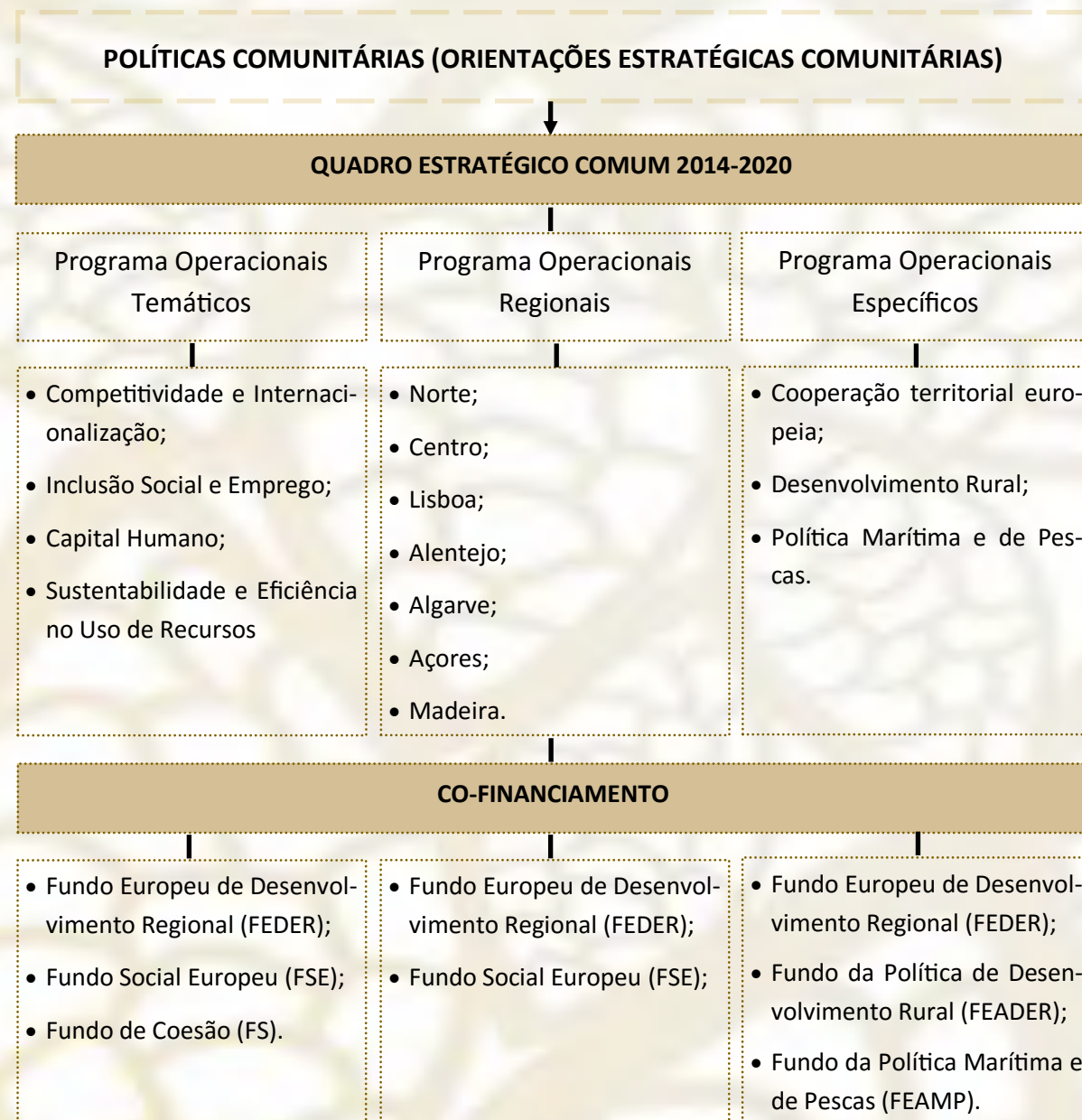

O **Programa Operacional Sustentabilidade e Eficiência no Uso de Recursos** gere os Fundos Europeus Estruturais e de Investimento no âmbito de Domínios Temáticos como **Energia e Economia de Baixas Emissões de Carbono, a Valorização da Natureza, o Património Natural e Cultural, a Requalificação do Ambiente Urbano.**



O **Programa Operacional Inclusão Social e Emprego** gere os Fundos Europeus Estruturais e de Investimento no âmbito de Domínios Temáticos como a **Inclusão, Equipamentos Sociais e Inovação Social.**



O **Programa Operacional Capital Humano** gere os Fundos Europeus Estruturais e de Investimento no âmbito de Domínios Temáticos como a **Educação e Formação, Qualidade, Inovação e Inclusão no Sistema de Ensino e Formação.**



O **Programa Operacional Competitividade e Internacionalização** gere os Fundos Europeus Estruturais e de Investimento no âmbito de Domínios Temáticos com a **Investigação, Competitividade, Qualificação e Internacionalização das Empresas.**

| O PORTUGAL 2020: OBJETIVOS, PROGRAMAS E TIPOLOGIAS

Ao nível dos **Programas Operacionais Temáticos**, de âmbito nacional, foram definidos **10 Objetivos Temáticos** que caracterizam-se como transversais à abordagem territorial do projeto.

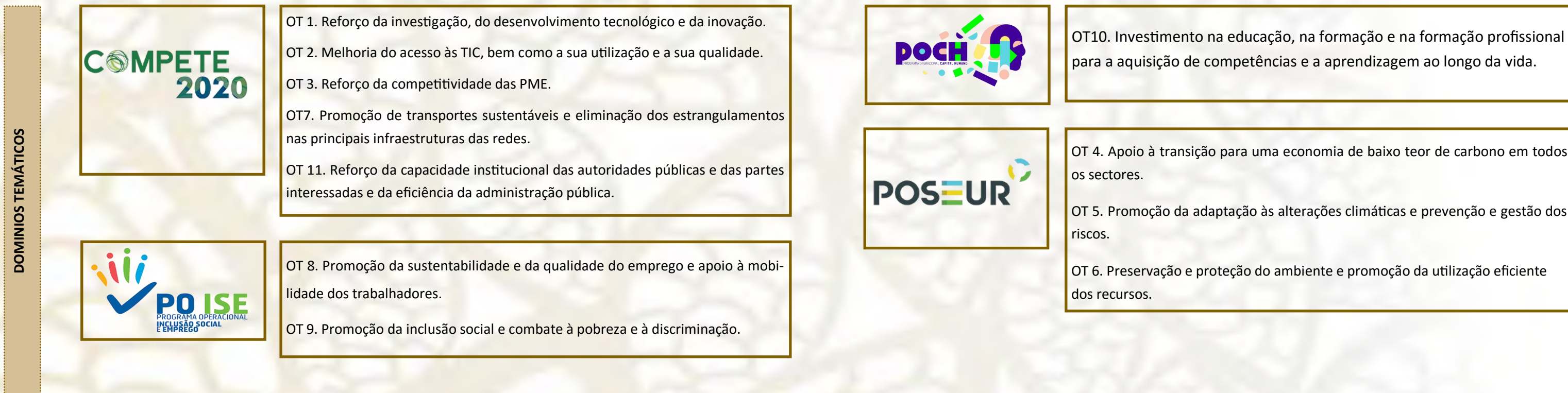



| ENERGIA E QUALIDADE DO AMBIENTE

PROJETO 1 | PROMOÇÃO E VALORIZAÇÃO DOS RESÍDUOS URBANOS

Ação 1 | Requalificação do Ecocentro

Ação 2 | Incremento da Recolha Seletiva em ecopontos

Ação 3 | Implementação da Recolha Seletiva porta-a-porta residencial

Ação 4 | Alargamento da Rede de Recolha Seletiva de Resíduos Orgânicos em grandes produtores

Ação 5 | Incremento da Recolha Seletiva de Resíduos Verdes

Ação 6 | Alargamento da Recolha Seletiva a outros fluxos de resíduos especiais

PROGRAMA OPERACIONAL SUSTENTABILIDADE E EFICIÊNCIA NO USO DE RECURSOS (PO SEUR)



OT 6 | Proteger o ambiente e promover a eficiência energética

PI 6.1 | Investimentos no setor dos resíduos para satisfazer os requisitos do acervo ambiental da União e atender às necessidades de investimento identificadas pelos Estados-Membros que vão além desses requisitos.

Secção 13 | Valorização de Resíduos



| ENERGIA E QUALIDADE DO AMBIENTE

PROJETO 2 | PROMOÇÃO DA COMPOSTAGEM

Ação 1 | Projeto Terra à Terra - Alargamento da compostagem caseira e comunitária

Ação 2 | Projeto Horta à Porta – Alargamento das hortas comunitárias

Ação 3 | Prospeção e captação de águas de furos para rega de hortas biológicas através de elevação mecânica

PROGRAMA OPERACIONAL SUSTENTABILIDADE E EFICIÊNCIA NO USO DE RECURSOS (PO SEUR)



OT 6 | Proteger o ambiente e promover a eficiência energética

PI 6.1 | Investimentos no setor dos resíduos para satisfazer os requisitos do acervo ambiental da União e atender às necessidades de investimento identificadas pelos Estados-Membros que vão além desses requisitos.

Secção 13 | Valorização de Resíduos



| ENERGIA E QUALIDADE DO AMBIENTE

PROJETO 3 | PASSIVOS E QUALIDADE DO AMBIENTE

Ação 1 | Desmantelamento e Requalificação de Antigas
Lixeiras

PROGRAMA OPERACIONAL SUSTENTABILIDADE E EFICIÊNCIA NO USO DE RECURSOS (PO SEUR)



OT 6 | Proteger o Ambiente e promover a eficiência dos recursos

PI 6.5 | Adoção de medidas destinadas a melhorar o ambiente urbano, a revitalizar as cidades, recuperar e descontaminar zonas industriais abandonadas, incluindo zonas de reconversão, a reduzir a poluição do ar e a promover medidas de redução de ruído

Secção 15 | Recuperação de Passivos Ambientais



| ENERGIA E QUALIDADE DO AMBIENTE

PROJETO 4 | EDUCAÇÃO E SENSIBILIZAÇÃO AMBIENTAL

- **Ação 1** | Implementação de ações no âmbito da Reciclagem
- **Ação 2** | Dinamização de Medidas de Eficiência Energética

PROGRAMA OPERACIONAL SUSTENTABILIDADE E EFICIÊNCIA NO USO DE RECURSOS (PO SEUR)



OT 6 | Proteger o ambiente e promover a eficiência energética

PI 6.1 | Investimentos no setor dos resíduos para satisfazer os requisitos do acervo ambiental da União e atender às necessidades de investimento identificadas pelos Estados-Membros que vão além desses requisito

Secção 13 | Valorização de Resíduos

OT 4 | Apoiar a transição para uma economia com baixas emissões de carbono em todos os setores



PI 4.3 | A concessão de apoio à eficiência energética, à gestão inteligente da energia e à utilização das energias renováveis nas infraestruturas públicas, nomeadamente nos edifícios públicos

Secção 4 | Apoio à eficiência energética, à gestão inteligente da energia e à utilização das energias renováveis nas infraestruturas públicas da Administração Local



| PATRIMÓNIO E CONSERVAÇÃO DA NATUREZA

PROJETO 1 | VALORIZAÇÃO E PROMOÇÃO DAS MARGENS DO DOURO

-  **Ação 1** | Requalificação e Reestruturação das Praias Fluviais
-  **Ação 2** | Valorização das margens e combate aos fenómenos de erosão
-  **Ação 3** | Desenvolvimento da oferta de turismo de natureza através da criação de Percursos Pedestres e Cicláveis e de equipamentos desportivos.

PROGRAMA OPERACIONAL SUSTENTABILIDADE E EFICIÊNCIA NO USO DE RECURSOS (PO SEUR)



OT 6 | Proteger o ambiente e promover a eficiência energética

PI 6.3 | Conservação, proteção, promoção e o desenvolvimento do património natural e cultural

Secção 17 | Património Natural e Cultural

PI 6.4 | Proteção e reabilitação da biodiversidade e dos solos e promoção de sistemas de serviços ecológicos, nomeadamente através da rede Natura 2000 e de infraestruturas verdes

Secção 10 | Conservação da Natureza

OT 5 | Promover a adaptação às alterações climáticas e a prevenção e gestão de riscos.

PI 5.2 | Promoção de investimentos para fazer face a riscos específicos, assegurar a capacidade de resistência às catástrofes e desenvolver sistemas de gestão de catástrofes

Secção 12 | Adaptação às Alterações climáticas e Prevenção e Gestão de Riscos



| PATRIMÓNIO E CONSERVAÇÃO DA NATUREZA

PROJETO 2 | PULMÃO VERDE

Ação 1 | Criação do Parque das Serras do Porto em parceria com o Município de Paredes e Valongo

Ação 2 | Constituição de um Ecoparque em parceria com o Município de Paredes e Valongo

PROGRAMA OPERACIONAL SUSTENTABILIDADE E EFICIÊNCIA NO USO DE RECURSOS (PO SEUR)



OT 6 | Proteger o ambiente e promover a eficiência energética

PI 6.2 | Investimentos no setor da água, para satisfazer os requisitos do acervo ambiental da União e atender às necessidades de investimento identificadas pelos Estados-Membros que vão além desses requisitos

Secção 16 | Gestão Eficiente dos Recursos Hídricos

PI 6.4 | Proteção e reabilitação da biodiversidade e dos solos e promoção de sistemas de serviços ecológicos, nomeadamente através da rede Natura 2000 e de infraestruturas verdes

Secção 10 | Conservação da Natureza



| PATRIMÓNIO E CONSERVAÇÃO DA NATUREZA | PROJETOS

PROJETO 3 | PROMOÇÃO DO ELEMENTO 'ÁGUA' E DA BIODIVERSIDADE

Ação 1 | Elaboração do Plano Estratégico para a Gestão de Linhas de Água

Ação 2 | Requalificação da Antiga Central de Captação de Água da Foz do Sousa

Ação 3 | Implementação de Fluviário

Ação 4 | Percurso Ribeirinho da Archeira, Atões e Lixa

PROGRAMA OPERACIONAL SUSTENTABILIDADE E EFICIÊNCIA NO USO DE RECURSOS (PO SEUR)



OT 6 | Proteger o ambiente e promover a eficiência energética

PI 6.3 | Conservação, proteção, promoção e o desenvolvimento do património natural e cultural

Secção 17 | Património Natural e Cultural

PI 6.4 | Proteção e reabilitação da biodiversidade e dos solos e promoção de sistemas de serviços ecológicos, nomeadamente através da rede Natura 2000 e de infraestruturas verdes

Secção 10 | Conservação da Natureza

PI 6.2 | Investimentos no setor da água, para satisfazer os requisitos do acervo ambiental da União e atender às necessidades de investimento identificadas pelos Estados-Membros que vão além desses requisitos

Secção 16 | Gestão Eficiente dos Recursos Hídricos



| PATRIMÓNIO E CONSERVAÇÃO DA NATUREZA

PROJETO 4 | DINAMIZAÇÃO DA QUINTA DO PASSAL

- **Ação 1** | Requalificação de bosquete junto à Quinta do Passal
- **Ação 2** | Promoção de Ações de Educação e Sensibilização Ambiental

PROGRAMA OPERACIONAL SUSTENTABILIDADE E EFICIÊNCIA NO USO DE RECURSOS (PO SEUR)



OT 6 | Proteger o ambiente e promover a eficiência energética

PI 6.4 | Proteção e reabilitação da biodiversidade e dos solos e promoção de sistemas de serviços ecológicos, nomeadamente através da rede Natura 2000 e de infraestruturas verdes

Secção 10 | Conservação da Natureza



| PATRIMÓNIO E CONSERVAÇÃO DA NATUREZA

PROJETO 5 | PROMOÇÃO E VALORIZAÇÃO DO PATRIMÓNIO CULTURAL

● **Ação 1** | Promoção do Museu Municipal—Etnografia e Ourivesaria

● **Ação 2** | Valorização do Património Mineiro (Zorra)

● **Ação 3** | Filigrana: Candidatura a Património Imaterial

● **Ação 4** | Polo Documental Eugénio de Andrade

● **Ação 5** | Valorização das Casas Brasonadas e do Património Religioso

● **Ação 6** | Dinamização e Promoção Turística de Gondomar através de eventos culturais e desportivos como o evento ‘Noite Branca’, ‘Festival da Juventude’ e a Cidade Europeia do Desporto 2017

PROGRAMA OPERACIONAL SUSTENTABILIDADE E EFICIÊNCIA NO USO DE RECURSOS (PO SEUR)



OT 6 | Proteger o ambiente e promover a eficiência energética

PI 6.3 | Conservação, proteção, promoção e o desenvolvimento do património natural e cultural

Secção 17 | Património Natural e Cultural



| TERRITÓRIO E MOBILIDADE SUSTENTÁVEL

PROJETO 1 | PROMOÇÃO E DINAMIZAÇÃO DE PARQUES URBANOS

Ação 1 | Constituição do Parques Urbanos em Rio Tinto

Ação 2 | Construção de Parque Urbano na União de Freguesias de Gondomar, Valbom e Jovim

Ação 3 | Construção do Parque Urbano de S. Pedro da Cova e Fânzeres

Ação 4 | Construção do Parque Urbano e Desportivo de Ramalde

PROGRAMA OPERACIONAL SUSTENTABILIDADE E EFICIÊNCIA NO USO DE RECURSOS (PO SEUR)



OT 6 | Proteger o ambiente e promover a eficiência energética

PI 6.5 | Adoção de medidas destinadas a melhorar o ambiente urbano, a revitalizar as cidades, recuperar e descontaminar zonas industriais abandonadas, incluindo zonas de reconversão, a reduzir a poluição do ar e a promover medidas de redução de ruído

Secção 18 | Reabilitação e Qualidade do Ambiente Urbano



| TERRITÓRIO E MOBILIDADE SUSTENTÁVEL

PROJETO 2 | VALORIZAÇÃO DOS CENTROS URBANOS

Ação 1 | Reabilitação da Praça do Mercado da Areosa

Ação 2 | Reabilitação do espaço envolvente das antigas instalações da Tapada do Outeiro

Ação 3 | Requalificação do Monte Crasto

Ação 4 | Requalificação do Caminho do Pevidal

PROGRAMA OPERACIONAL SUSTENTABILIDADE E EFICIÊNCIA NO USO DE RECURSOS (PO SEUR)



OT 6 | Proteger o ambiente e promover a eficiência energética

PI 6.5 | Adoção de medidas destinadas a melhorar o ambiente urbano, a revitalizar as cidades, recuperar e descontaminar zonas industriais abandonadas, incluindo zonas de reconversão, a reduzir a poluição do ar e a promover medidas de redução de ruído

Secção 18 | Reabilitação e Qualidade do Ambiente Urbano



| TERRITÓRIO E MOBILIDADE SUSTENTÁVEL

PROJETO 3 | REQUALIFICAÇÃO DE EQUIPAMENTOS PÚBLICOS

Ação 1 | Reabilitação do Pavilhão de Fânzeres

Ação 2 | Requalificação da Escola EB 1 Monte de Castro para Serviços de Atendimento

Ação 3 | Requalificação de feiras/mercados e zonas envolventes

Ação 4 | Requalificação da Escola EB 1 de Belói em Centro de Atividades de Desenvolvimento Social

Ação 5 | Medidas de Eficiência Energética nos Equipamentos Públicos

PROGRAMA OPERACIONAL SUSTENTABILIDADE E EFICIÊNCIA NO USO DE RECURSOS (PO SEUR)



OT 6 | Proteger o ambiente e promover a eficiência energética

PI 6.5 | Adoção de medidas destinadas a melhorar o ambiente urbano, a revitalizar as cidades, recuperar e descontaminar zonas industriais abandonadas, incluindo zonas de reconversão, a reduzir a poluição do ar e a promover medidas de redução de ruído

Secção 18 | Reabilitação e Qualidade do Ambiente Urbano

OT 4 | Apoiar a transição para uma economia com baixas emissões de carbono em todos os setores

PI 4.3 | A concessão de apoio à eficiência energética, à gestão inteligente da energia e à utilização das energias renováveis nas infraestruturas públicas, nomeadamente nos edifícios públicos

Secção 4 | Apoio à eficiência energética, à gestão inteligente da energia e à utilização das energias renováveis nas infraestruturas públicas da Administração Local



| TERRITÓRIO E MOBILIDADE SUSTENTÁVEL

PROJETO 4 | REPERFILAMENTO E REQUALIFICAÇÃO DE VIAS ESTRUTURANTES

- Ação 1** | Projeto da Circunvalação
- Ação 2** | Reperfilamento da Estrada de D. Miguel
- Ação 3** | Requalificação da Avenida da Conduta
- Ação 4** | Requalificação das Vias envolventes da Rua de D. Afonso Henriques
- Ação 5** | Ligação Bairro do Couto Mineiro, Bela Vista e Estrada D. Miguel
- Ação 6** | Reperfilamento da Avenida General Humberto Delgado
- Ação 7** | Percurso da Via Estruturante Norte/Sul e Percurso da via Nordeste
- Ação 8** | Requalificação de vias estruturantes e arruamentos dos centros históricos

PROGRAMA OPERACIONAL SUSTENTABILIDADE E EFICIÊNCIA NO USO DE RECURSOS (PO SEUR)



OT 6 | Proteger o ambiente e promover a eficiência energética

PI 6.5 | Adoção de medidas destinadas a melhorar o ambiente urbano, a revitalizar as cidades, recuperar e descontaminar zonas industriais abandonadas, incluindo zonas de reconversão, a reduzir a poluição do ar e a promover medidas de redução de ruído

Secção 18 | Reabilitação e Qualidade do Ambiente Urbano



| TERRITÓRIO E MOBILIDADE SUSTENTÁVEL

PROJETO 5 | MELHORIA E REFORÇO DE ACESSO E REDE DE TRANSPORTES SUAVES

- Ação 1** | Generalização do andante a todos os operadores e linhas
- Ação 2** | Implementação da Travessia do Douro, por barco
- Ação 3** | Reforço da Rede Interna de transportes – transporte flexível
- Ação 4** | Interface com o modo suave e ligação ao metro em Rio Tinto/ Largo do Souto/ Estação do centro de Fânzeres/ Lourinhã
- Ação 5** | Meios de transporte ambientalmente sustentáveis para circuitos turísticos
- Ação 6** | Prolongamento da Linha de Metro até à Avenida da Carvalha
- Ação 7** | Prolongamento da Linha de Metro Campanhã—Centro de Gondomar (Via Valbom)

PROGRAMA OPERACIONAL SUSTENTABILIDADE E EFICIÊNCIA NO USO DE RECURSOS (PO SEUR)



OT 6 | Proteger o ambiente e promover a eficiência energética

PI 6.5 | Adoção de medidas destinadas a melhorar o ambiente urbano, a revitalizar as cidades, recuperar e descontaminar zonas industriais abandonadas, incluindo zonas de reconversão, a reduzir a poluição do ar e a promover medidas de redução de ruído

Secção 18 | Reabilitação e Qualidade do Ambiente Urbano

OT 4 | Apoiar a transição para uma economia com baixas emissões de carbono em todos os setores

PI 4.5 | A promoção de estratégias de baixo teor de carbono para todos os tipos de territórios, nomeadamente as zonas urbanas, incluindo a promoção da mobilidade urbana multimodal sustentável e medidas de adaptação relevantes para a atenuação

Secção 9 | Promoção de estratégias de baixo teor de carbono para todos os tipos de territórios, nomeadamente as zonas urbanas, incluindo a promoção da mobilidade urbana multimodal sustentável.



| EDUCAÇÃO E APRENDIZAGEM

PROJETO 1 | BENEFICIAÇÃO DO PARQUE ESCOLAR DE GONDOMAR

Ação 1 | Promoção de Medidas de Eficiência Energética e Melhoria das Condições de Desenvolvimento Educativo nas EB1 de Gondomar

Ação 2 | Recuperação e Beneficiação ao nível das infraestruturas e equipamentos das EB 2,3

Ação 3 | Apetrechamento e Manutenção dos Equipamentos (básico e software), parques infantis e centros de recursos educativos

PROGRAMA OPERACIONAL SUSTENTABILIDADE E EFICIÊNCIA NO USO DE RECURSOS (PO SEUR)

OT 4 | Apoiar a transição para uma economia com baixas emissões de carbono em todos os setores

PI 4.3 | A concessão de apoio à eficiência energética, à gestão inteligente da energia e à utilização das energias renováveis nas infraestruturas públicas, nomeadamente nos edifícios públicos

Secção 4 | Apoio à eficiência energética, à gestão inteligente da energia e à utilização das energias renováveis nas infraestruturas públicas da Administração Local.

PROGRAMA OPERACIONAL CAPITAL HUMANO (PO CH)

OT 10 | Investimento na educação, na formação e na formação profissional para a aquisição de competências e a aprendizagem ao longo da vida.

PI 10.5 | Investimentos na educação, na formação e na formação profissional para a aquisição de competências e a aprendizagem ao longo da vida através do desenvolvimento das infraestruturas educativas e formativas

Título I | Investimento no ensino, na formação, na formação profissional e nas competências e na aprendizagem ao longo da vida através do desenvolvimento das infraestruturas de formação e ensino



| EDUCAÇÃO E APRENDIZAGEM

PROJETO 2 | PROMOÇÃO DE PROJETOS DE NATUREZA EDUCATIVA

Ação 1 | Implementação de Medidas de Ação Social Escolar, ao nível dos apoios nas refeições, transportes, material didático e desenvolvimento integrado das TIC

Ação 2 | Desenvolvimento de Programas de Valorização dos Alunos e enriquecimento da comunidade escolar na sua integração no Município e no alargamento de novos horizontes com vista ao sucesso educativo

Ação 3 | Integração do Município de Gondomar nos processos educativos de boas práticas— “Cidades Educadoras”

PROGRAMA OPERACIONAL CAPITAL HUMANO (PO CH)



OT 10 | Investimento na educação, na formação e na formação profissional para a aquisição de competências e a aprendizagem ao longo da vida.

PI 10.1 | Redução e prevenção do abandono escolar precoce e promoção da igualdade de acesso a um ensino infantil, primário e secundário de boa qualidade, incluindo percursos de aprendizagem formais, não formais e informais para a reintegração no ensino e na formação

PI 10.4 | Melhoria da pertinência do ensino e da formação ministrados para o mercado de trabalho, facilitando a transição da educação para o trabalho e reforço dos sistemas de ensino e formação profissionais e da sua qualidade, inclusive através de mecanismos de antecipação de competências, adaptação dos currículos e criação e desenvolvimento de sistemas de ensino baseados no trabalho, nomeadamente sistemas de ensino dual e de aprendizagem

Título III | Qualidade, inovação e inclusão do sistema de educação e formação



| EMPREENDEDORISMO E ESTRATÉGIAS DE EFICIÊNCIA COLETIVA

PROJETO 1 | EMPREENDEDORISMO E CENTRO DE COMPETÊNCIAS

Ação 1 | Criação de Centro Empresarial e de Logística dedicado ao grande comércio e à indústria

Ação 2 | Promoção e Desenvolvimento de Centro de Competências e de I&D , fomentando a inovação tecnológica

Ação 3 | Criação do Centro de Incubação, Aceleração e Internacionalização das empresas do Setor da Indústria da Ourivesaria de Gondomar

PROGRAMA OPERACIONAL COMPETITIVIDADE E INTERNACIONALIZAÇÃO (COMPETE)



OT 3 | Reforço da competitividade das PME

PI 3.2 | Desenvolvimento e aplicação de novos modelos empresariais para as PME, especialmente no que respeita à internacionalização

PI 3.3 | Apoio à criação e alargamento de capacidades avançadas de desenvolvimento de produtos e serviços

Parte V | Sistema de Apoio a Ações Coletivas



| EMPREENDEDORISMO E ESTRATÉGIAS DE EFICIÊNCIA COLETIVA

PROJETO 2 | VALORIZAÇÃO DA IDENTIDADE DO MUNICÍPIO

- **Ação 1** | Criação de marca de alto prestígio dos produtos de Gondomar
- **Ação 2** | Certificação da marca “Filigrana de Gondomar”

PROGRAMA OPERACIONAL COMPETITIVIDADE E INTERNACIONALIZAÇÃO (COMPETE)



Destinado a entidades empresariais.

OT 3 | Reforço da competitividade das PME

PI 3.2 | Desenvolvimento e aplicação de novos modelos empresariais para as PME, especialmente no que respeita à internacionalização

PI 3.3 | Apoio à criação e alargamento de capacidades avançadas de desenvolvimento de produtos e serviços

Parte V | Sistema de Apoio a Ações Coletivas



| EMPREENDEDORISMO E ESTRATÉGIAS DE EFICIÊNCIA COLETIVA

PROJETO 3 | DINAMIZAÇÃO DO TECIDO EMPRESARIAL

- Ação 1** | Fomento do emprego qualificado e da formação, através da articulação entre o tecido económico local e as instituições de ensino
- Ação 2** | Criação de Evento de Promoção do Tecido Empresarial fomentando a capacitação e internacionalização das empresas

PROGRAMA OPERACIONAL INCLUSÃO SOCIAL E EMPREGO (PO ISE)



OT 8 | Promover o emprego e apoiar a mobilidade laboral

PI 8.3 | Criação de emprego por conta própria, empreendedorismo e criação de empresas, incluindo micro, pequenas e médias empresas inovadoras

PI 8.8 | A concessão de apoio ao desenvolvimento dos viveiros de empresas e o apoio à atividade por conta própria, às microempresas e à criação de empresas

Capítulo III | Empreendedorismo

Secção II | Apoios ao empreendedorismo



| INCLUSÃO E CAPACITAÇÃO SOCIAL

PROJETO 1 | ESTRATÉGIAS DE INCLUSÃO E SAÚDE

Ação 1 | Sensibilização e Informação para a Igualdade e Cidadania Ativas

Ação 2 | **Promoção da Saúde e Qualidade de Vida:** “Gondomar – Município Saudável “

PROGRAMA OPERACIONAL INCLUSÃO SOCIAL E EMPREGO (PO ISE)

OT 8 | Promoção da sustentabilidade e da qualidade do emprego e apoio à mobilidade dos trabalhadores

PI 8.1 | Acesso ao emprego para os candidatos a emprego e os inativos, incluindo os desempregados de longa duração e as pessoas afastadas do mercado de trabalho e através de iniciativas locais de emprego e apoio à mobilidade dos trabalhadores

OT 9 | Promoção da inclusão social e combate à pobreza e à discriminação

PI 9.1 | Inclusão ativa, incluindo com vista à promoção da igualdade de oportunidades e da participação ativa e a melhoria da empregabilidade

Secção VI | Apoio técnico à elaboração, monitorização de execução e avaliação dos planos para a igualdade

PI 9.4 | Melhoria do acesso a serviços sustentáveis, de grande qualidade e a preços comportáveis, incluindo cuidados de saúde e serviços sociais de interesse geral I

Secção X | Cultura para Todos

Secção XV | Sensibilização e in (formação) de suporte às reformas nos serviços sociais e de saúde

Secção IV | Projetos de Mediadores Municipais Interculturais



| INCLUSÃO E CAPACITAÇÃO SOCIAL

PROJETO 2 | INCLUSÃO E INTEGRAÇÃO DE PESSOAS COM DEFICIÊNCIA

Ação 1 | Promoção de Ações de Formação Educativa e Aprendizagem

Ação 2 | Integração no Mercado de Trabalho em parceria com entidades de referência do Município de Gondomar

PROGRAMA OPERACIONAL INCLUSÃO SOCIAL E EMPREGO (PO ISE)



OT 9 | Promoção da inclusão social e combate à pobreza e à discriminação

PI 9.1 | Inclusão ativa, incluindo com vista à promoção da igualdade de oportunidades e da participação ativa e a melhoria da empregabilidade

PI 9.3 | Luta contra todas as formas de discriminação e promoção da igualdade de oportunidades

PI 9.4 | Melhoria do acesso a serviços sustentáveis, de grande qualidade e a preços comportáveis, incluindo cuidados de saúde e serviços sociais de interesse geral I

Capítulo IV | Formação

Secção VIII | Capacitação para a Inclusão

Secção XIII | Formação de públicos estratégicos

Secção XIV | Formação de técnicos especializados



| INCLUSÃO E CAPACITAÇÃO SOCIAL

PROJETO 3 | REABILITAÇÃO DAS COMUNIDADES DESFAVORECIDAS

Ação 1 | Reabilitação de Edifícios para Habitação Social

Ação 2 | Requalificação e Reabilitação de Espaços Públicos em Bairros Sociais

Ação 3 | Promoção da Inclusão e Qualidade de Vida nas Comunidades Desfavorecidas

PROGRAMA OPERACIONAL SUSTENTABILIDADE E EFICIÊNCIA NO USO DE RECURSOS (PO SEUR)

PI 4.3 | A concessão de apoio à eficiência energética, à gestão inteligente da energia e à utilização das energias renováveis nas infraestruturas públicas, nomeadamente nos edifícios públicos

Secção 6 | Apoio à eficiência energética, à gestão inteligente da energia e à utilização das energias renováveis no sector da habitação social

OT 6 | Proteger o ambiente e promover a eficiência energética

PI 6.5 | Adoção de medidas destinadas a melhorar o ambiente urbano, a revitalizar as cidades, recuperar e descontaminar zonas industriais abandonadas, incluindo zonas de reconversão, a reduzir a poluição do ar e a promover medidas de redução de ruído

Secção 18 | Reabilitação e Qualidade do Ambiente Urbano

PROGRAMA OPERACIONAL INCLUSÃO SOCIAL E EMPREGO (PO ISE)

OT 9 | Promoção da inclusão social e combate à pobreza e à discriminação

PI 9.8 | A concessão de apoio à regeneração física, económica e social das comunidades desfavorecidas em zonas urbanas e rurais

Capítulo X | Concessão de apoio à regeneração física, económica e social das comunidades desfavorecidas em zonas urbanas e rurais



| RELACIONAMENTO COM O CIDADÃO

PROJETO 1 | CAPACITAÇÃO DOS RECURSOS HUMANOS



Ação 1 | Promoção de Ações de Formação e Capacitação das competências do colaborador

PROGRAMA OPERACIONAL COMPETITIVIDADE E INTERNACIONALIZAÇÃO (COMPETE)



OT 2 | Melhoria do acesso às TIC, bem como a sua utilização e a sua qualidade.

PI 2.3 | Reforço das aplicações de TIC na administração em linha, a aprendizagem em linha, infoinclusão, cultura em linha e saúde em linha

OT 11 | Reforço da capacidade institucional das autoridades públicas e das partes interessadas e da eficiência da administração pública.

PI 11.1 | Investimento nas capacidades institucionais e na eficiência das administrações e dos serviços públicos, a fim de realizar reformas, legislar melhor e governar bem

Parte III | Sistema de apoio à Modernização e Capacitação da Administração Pública



| RELACIONAMENTO COM O CIDADÃO

PROJETO 2 | FOMENTO DAS BOAS PRÁTICAS DE GESTÃO, ATENDIMENTO E TRANSPARÊNCIA

Ação 1 | Criação de Espaço Cidadão

Ação 2 | Implementação de Portal da Transparência e Cidadania

Ação 3 | Criação de Comissão de Transparência, Modernização e Boa Administração do Município de Gondomar

PROGRAMA OPERACIONAL COMPETITIVIDADE E INTERNACIONALIZAÇÃO (COMPETE)



OT 2 | Melhoria do acesso às TIC, bem como a sua utilização e a sua qualidade.

PI 2.3 | Reforço das aplicações de TIC na administração em linha, a aprendizagem em linha, infoinclusão, cultura em linha e saúde em linha

OT 11 | Reforço da capacidade institucional das autoridades públicas e das partes interessadas e da eficiência da administração pública.

PI 11.1 | Investimento nas capacidades institucionais e na eficiência das administrações e dos serviços públicos, a fim de realizar reformas, legislar melhor e governar bem

Parte III | Sistema de apoio à Modernização e Capacitação da Administração Pública



| RELACIONAMENTO COM O CIDADÃO

PROJETO 3 | MELHORIA E MODERNIZAÇÃO DOS PROCEDIMENTOS ADMINISTRATIVOS

Ação 1 | Criação de infraestruturas próprias através da instalação de fibra ótica

Ação 2 | Renovação do Parque Informático

PROGRAMA OPERACIONAL COMPETITIVIDADE E INTERNACIONALIZAÇÃO (COMPETE)



OT 2 | Melhoria do acesso às TIC, bem como a sua utilização e a sua qualidade.

PI 2.3 | Reforço das aplicações de TIC na administração em linha, a aprendizagem em linha, infoinclusão, cultura em linha e saúde em linha

OT 11 | Reforço da capacidade institucional das autoridades públicas e das partes interessadas e da eficiência da administração pública.

PI 11.1 | Investimento nas capacidades institucionais e na eficiência das administrações e dos serviços públicos, a fim de realizar reformas, legislar melhor e governar bem

Parte III | Sistema de apoio à Modernização e Capacitação da Administração Pública