

MUNICÍPIO DE GONDOMAR



ANEXOS





Relatório e Contas de 2016

Índice de Mapas

1. Balanço
2. Demonstração de Resultados
3. Demonstração de Resultados Financeiros
4. Demonstração de Resultados Extraordinários
5. Imobilizado Bruto
6. Amortizações e Provisões
7. Mapa síntese de imobilizado
8. Mapa das Transferências Efetuadas
9. Mapa das Transferências Obtidas
10. Mapa dos Empréstimos
11. Outras Dívidas a Terceiros
12. Contas de Ordem – Anexo ao Balanço
13. Mapa das Participações Financeiras
14. Situações dos Contratos Administrativos
15. Fluxos de Caixa
16. Controlo Orçamental da Receita
17. Controlo Orçamental da Despesa
18. Execução Anual do PPI
19. Execução Anual das AMR
20. Execução Anual das GOP'S
21. Modificações Orçamentais
22. Operações de Tesouraria
23. Reconciliações Bancárias
24. Fundos de Maneio
25. Relação Nominal dos Responsáveis
26. Organograma

Câmara Municipal de Gondomar

BALANÇO

Código das contas POCAL	ACTIVO	Exercícios			
		2016			2015
		AB	AP	AL	AL
	Imobilizado				
	Bens de domínio público				
451	Terrenos e recursos naturais	5.625.695,49		5.625.695,49	5.477.840,59
452	Edifícios	944.503,36	128.163,18	816.340,18	828.443,87
453	Outras construções e infra-estruturas	205.990.410,36	143.455.834,37	62.534.575,99	66.360.156,79
455	Bens do património histórico, artístico e cultural	137.506,23		137.506,23	137.506,23
459	Outros bens de domínio público	7.679.949,45	1.618.472,46	6.061.476,99	6.450.690,33
445	Imobilizações em curso	2.346.754,20		2.346.754,20	1.836.083,51
446	Adiantamentos por conta de bens de domínio público				
		222.724.819,09	145.202.470,01	77.522.349,08	81.090.721,32
	Imobilizações incorpóreas				
431	Despesas de instalação				
432	Despesas de investigação e desenvolvimento				
433	Propriedade industrial e outros direitos	869.039,91	868.639,91	400,00	400,00
443	Imobilizações em curso				
449	Adiantamentos por conta de imobilizações incorpóreas				
434	Outras imobilizações incorpóreas				
		869.039,91	868.639,91	400,00	400,00
	Imobilizações Corpóreas				
421	Terrenos e recursos naturais	43.544.431,25		43.544.431,25	42.266.356,41
422	Edifícios e outras construções	262.738.642,39	40.117.555,39	222.621.087,00	226.061.754,50
423	Equipamento básico	4.409.574,74	3.262.460,53	1.147.114,21	1.350.758,16
424	Equipamento de transporte	2.517.643,47	2.181.404,06	336.239,41	492.738,37
425	Ferramentas e utensílios	495.558,26	375.651,63	119.906,63	109.982,75
426	Equipamento administrativo	4.649.857,90	3.850.979,99	798.877,91	829.531,58
427	Taras e vasilhame				
429	Outras imobilizações corpóreas	5.128.625,91	4.048.988,60	1.079.637,31	1.265.749,97
442	Imobilizações em curso	2.058.168,39		2.058.168,39	1.556.230,17
448	Adiantamentos por conta de imobilizações corpóreas	1.249.992,00		1.249.992,00	1.249.992,00
		326.792.494,31	53.837.040,20	272.955.454,11	275.183.093,91
	Investimentos Financeiros				
411	Partes de capital	842.689,01	371,15	842.317,86	860.281,86
412	Obrigações e títulos de participação	2.847.639,87		2.847.639,87	2.847.639,87
414	Investimentos em imóveis				
415	Outras aplicações financeiras				
441	Imobilizações em curso				
447	Adiantamentos por conta de investimentos financeiros				
		3.690.328,88	371,15	3.689.957,73	3.707.921,73
	Circulante				
	Existências				
36	Matérias-primas, subsidiárias e de consumo				
35	Produtos e trabalhos em curso				
34	Subprodutos, desperdícios, resíduos e refugos				

Câmara Municipal de Gondomar
BALANÇO

Código das contas POCAL	ACTIVO	Exercícios			
		2015			2014
		AB	AP	AL	AL
33	Produto acabados e intermédios				
32	Mercadorias				
37	Adiantamentos por conta de compras				
	Dívidas de terceiros - Médio e longo prazo (a)				
268851	Renda de Concessão Águas de Gondomar	3.356.107,98		3.356.107,98	3.602.571,93
		3.356.107,98		3.356.107,98	3.602.571,93
	Dívidas de terceiros - Curto prazo				
28	Empréstimos concedidos				
211	Clientes, c/c	370.791,06		370.791,06	2.258.701,86
212	Contribuintes, c/c	1.431.914,00		1.431.914,00	371.291,93
213	Utentes, c/c				
218	Clientes, contribuintes e utentes de cobrança duvidosa	670.979,20	575.752,53	95.226,67	6.467,42
251	Devedores pela execução do orçamento				
229	Adiantamentos a fornecedores				
2619	Adiantamentos a fornecedores de imobilizado				
24	Estado e outros entes públicos				
264	Administração autárquica				
262 + 263 + 267 + 268	Outros devedores	246.463,95		246.463,95	320.929,88
214	Impostos liquidados p/ Estado				
215	Outras Entidades				
217	Clientes e utentes c/ caução				
		2.720.148,21	575.752,53	2.144.395,68	2.957.391,09
	Títulos negociáveis				
151	Ações				
152	Obrigações e títulos de participação				
153	Títulos de dívida pública				
159	Outros títulos				
18	Outras aplicações de tesouraria				
	Depósitos em instituições financeiras e caixa				
12	Depósitos em instituições financeiras	6.377.032,03		6.377.032,03	4.075.858,57
111	Caixa	17.246,68		17.246,68	24.819,92
		6.394.278,71		6.394.278,71	4.100.678,49
	Acréscimos e diferimentos				
271	Acréscimos de proveitos	2.245.497,72		2.245.497,72	881.709,37
272	Custos diferidos	1.792,50		1.792,50	91.361,73
		2.247.290,22		2.247.290,22	973.071,10
	Total das amortizações		199.908.150,12		
	Total das provisões		576.123,68		
	Total do activo	568.794.507,31	200.484.273,80	368.310.233,51	371.615.849,57

Câmara Municipal de Gondomar
BALANÇO

Código das contas POCAL	FUNDOS PRÓPRIOS E PASSIVO	Exercícios	
		2016	2015
	Fundos próprios		
51	Património	178.720.023,80	173.285.741,23
55	Ajustamento de partes de capital em empresas		
56	Reservas de reavaliação		
	Reservas		
571	Reservas legais	1.344.269,21	1.344.269,21
572	Reservas estatutárias		
573	Reservas contratuais		
574	Reservas livres		
575	Subsídios		
576	Doações	3.548.401,30	3.218.869,13
577	Reservas decorrentes de transferência de activos		
59	Resultado transitados	6.314.124,22	12.754.692,56
88	Resultado líquido do exercício	-1.409.301,09	-7.282.403,86
		188.517.517,44	183.321.168,27
	Passivo		
292	Provisões para riscos e encargos	11.459.427,93	12.475.938,80
	Dívidas a terceiros - Médio e longo prazo (a)		
2312	Dívidas a instituições de crédito	37.048.337,84	40.505.081,60
26892	Credores de médio e longo prazo - EDP	48.032.249,96	49.189.301,47
		85.080.587,80	89.694.383,07
	Dívidas a terceiros - Curto prazo		
2311	Empréstimos de curto prazo	3.586.750,00	3.557.750,00
26893	Divida à EDP - encargo anual de curto prazo	1.157.051,51	1.636.635,72
269	Adiantamentos por conta de vendas		
221	Fornecedores, c/c	87.024,22	138.598,64
228	Fornecedores - Facturas em recepção e conferência	2.946.377,94	3.208.149,31
252	Credores pela execução do orçamento		
217	Cientes e utentes c/ cauções		
219	Adiantamentos de clientes, contribuintes e utentes		
2611	Fornecedores de imobilizado, c/c	194.182,96	59.372,78
24	Estado e outros entes públicos	291.987,70	302.891,59
264	Administração autárquica		
262 + 263 + 267 + 268	Outros credores	5.084.022,09	5.183.566,17
2618	Fornecedores de imobilizado - Facturas em recepção e conferência	254.025,06	241.327,56
		13.601.421,48	14.328.291,77
	Acréscimos e diferimentos		
273	Acréscimos de custos	3.689.686,59	3.783.549,52
274	Proveitos diferidos	65.961.592,27	68.012.518,14
		69.651.278,86	71.796.067,66
	Total de fundos próprios e passivo	368.310.233,51	371.615.849,57

ORGÃO EXECUTIVO

Em.....dede 2017

ORGÃO DELIBERATIVO

Em.....dede

Câmara Municipal de Gondomar
Demonstração de Resultados

Código das Contas POCAL	Custas e Perdas	Exercícios			
		2016		2015	
61	Custos das mercadorias vendidas e das matérias consumidas:				
612	Mercadorias	0,00		0,00	
616	Matérias	0,00		0,00	
62	Fornecimentos e serviços externos	22.107.243,37		20.864.175,38	
	Custos com o pessoal:				
641+642	Remunerações	17.529.591,73		17.714.559,55	
643 a 648	Encargos sociais	5.388.143,02	45.024.978,12	5.211.911,14	43.790.646,07
63	Transf. e subsídios correntes concedidos e prestações sociais	4.508.150,08	4.508.150,08	4.306.475,52	4.306.475,52
66	Amortizações do exercício	17.871.521,27		17.082.145,71	
67	Provisões do exercício	312.511,37	18.184.032,64	1.502.694,13	18.584.839,84
65	Outros custos e perdas operacionais	405.353,39	405.353,39	215.100,36	215.100,36
	(A)		68.122.514,23		66.897.061,79
68	Custos e perdas financeiras	264.854,47	264.854,47	349.357,62	349.357,62
	(C)		68.387.368,70		67.246.419,41
69	Custos e perdas extraordinárias	1.173.172,48	1.173.172,48	2.872.331,00	2.872.331,00
	(E)		69.560.541,18		70.118.750,41
	Resultado líquido do exercício	0,00	-1.409.301,09	0,00	-7.282.403,86
			68.151.240,09		62.836.346,55
	Proveitos e Ganhos				
	Vendas e prestações de serviços:				
7111	Vendas de mercadorias	0,00		0,00	
7112+7113	Vendas de produtos	0,00		1.156,50	
712	Prestações de serviços	7.901.272,06		7.535.055,77	
713	Rendas	3.876.216,93	11.777.488,99	4.257.118,27	11.793.330,54
72	Impostos e taxas	24.474.005,84		22.138.062,70	
	Variação da produção	0,00		0,00	
75	Trabalhos para a própria entidade	0,00		0,00	
73	Proveitos suplementares	0,00		0,00	
74	Transferências e subsídios obtidos	26.395.606,10		26.045.980,20	
76	Outros proveitos e ganhos operacionais		50.869.611,94		48.184.042,90
	(B)		62.647.100,93		59.977.373,44
78	Proveitos e ganhos financeiros	10.302,72	10.302,72	111.726,87	111.726,87
	(D)		62.657.403,65		60.089.100,31
79	Proveitos e ganhos extraordinários	5.493.836,44	5.493.836,44	2.747.246,24	2.747.246,24
	(F)		68.151.240,09		62.836.346,55

Resumo:

Resultados operacionais (B) - (A)	-5.475.413,30	-6.919.688,35
Resultados financeiros (D-B) - (C-A)	-254.551,75	-237.630,75
Resultados correntes (D)-(C)	-5.729.965,05	-7.157.319,10
Resultados líquidos do exercício (F) - (E)	-1.409.301,09	-7.282.403,86

ORGÃO EXECUTIVO
Em.....dede
.....

ORGÃO DELIBERATIVO
Em.....dede
.....

Município de Gondomar

Demonstração de resultados financeiros

Ano: 2016

Código das Contas	Custos e Perdas	Exercícios		Código das Contas	Proveitos e Ganhos	Exercícios	
		2016	2015			2016	2015
681	Juros suportados	249.303,88	306.998,22	781	Juros obtidos	7.122,91	55.395,29
682	Perdas em entidades participadas	0,00	28.804,93	782	Ganhos em entidades participadas	3.179,81	55.844,77
683	Amortizações de investimentos em imóveis	0,00	0,00	783	Rendimentos de imóveis	0,00	0,00
684	Provisões para aplicações financeiras	0,00	0,00	784	Rendimentos de participações de capital	0,00	0,00
685	Diferenças de câmbio desfavoráveis	0,00	0,00	785	Diferenças de câmbio favoráveis	0,00	0,00
687	Perdas na alienação de aplicações de tesouraria	0,00	0,00	786	Descontos de pronto pagamento obtidos	0,00	0,00
688	Outros custos e perdas financeiros	15.550,59	13.554,47	787	Ganhos na alienação de aplicações de tesouraria	0,00	0,00
	Resultados Financeiros	-254.551,75	-237.630,75	788	Outros proveitos e ganhos financeiros	0,00	486,81
		10.302,72	111.726,87			10.302,72	111.726,87

Município de Gondomar

Demonstração dos Resultados Extraordinários

Ano: 2016

Código das Contas	Custos e Perdas	Exercícios		Código das Contas	Proveitos e Ganhos	Exercícios	
		2016	2015			2016	2015
691	Transferências de capital concedidas	1.041.582,85	1.160.790,56	791	Restituições de impostos	0,00	0,00
692	Dívidas incobráveis	8.756,36	0,00	792	Recuperação de dívidas	0,00	0,00
693	Perdas em existências	0,00	0,00	793	Ganhos em existências	0,00	0,00
694	Perdas em imobilizações	118.011,67	1.711.072,78	794	Ganhos em imobilizações	588.798,43	373.423,11
695	Multas e Penalidades	0,00	0,00	795	Benefícios de penalidades contratuais	339.334,55	320.453,86
696	Aumentos de amortizações e de provisões	0,00	0,00	796	Reduções de amortizações e de provisões	1.056.152,59	3.188,05
697	Correções relativas a exercícios anteriores	4.723,30	467,66	797	Correções relativas a exercícios anteriores	46.071,72	48.252,99
698	Outros custos e perdas extraordinárias	0,00	0,00	798	Outros proveitos e ganhos extraordinários	2.444.422,63	2.001.928,23
	Resultados extraordinários	3.301.705,74	-125.084,76				
		4.474.779,92	2.747.246,24			4.474.779,92	2.747.246,24

Município de Gondomar

Ano: 2016

Ativo Bruto (Imobilizado Bruto)

Rubricas		Saldo Inicial	Reavaliação/Ajustam.	Aumentos	Alienações	Sinistros+Abates+Transf.	Saldo Final
451	Terrenos e recursos naturais	5.477.840,59	100.274,07	0,00	0,00	47.580,83	5.625.695,49
452	Edifícios	944.503,36	0,00	0,00	0,00	0,00	944.503,36
453	Outras construções e infraestruturas	197.313.868,36	5.334.008,50	0,00	0,00	3.342.533,50	205.990.410,36
455	Bens do patrimônio histórico, artístico e cultural	137.506,23	0,00	0,00	0,00	0,00	137.506,23
459	Outros bens de domínio público	7.679.949,45	0,00	0,00	0,00	0,00	7.679.949,45
445	Imobilizações em curso	1.836.083,51	0,00	3.657.859,93	0,00	-3.147.189,24	2.346.754,20
446	Adiantamentos por conta de bens de domínio público	0,00	0,00	0,00	0,00	0,00	0,00
		213.389.751,50	5.434.282,57	3.657.859,93	0,00	242.925,09	222.724.819,09
431	Despesas de instalação	0,00	0,00	0,00	0,00	0,00	0,00
432	Despesas de investigação e desenvolvimento	0,00	0,00	0,00	0,00	0,00	0,00
433	Propriedade industrial e outros direitos	869.039,91	0,00	0,00	0,00	0,00	869.039,91
443	Imobilizações em curso	0,00	0,00	0,00	0,00	0,00	0,00
449	Adiantamentos por conta de imobilizações incorpóreas	0,00	0,00	0,00	0,00	0,00	0,00
		869.039,91	0,00	0,00	0,00	0,00	869.039,91
421	Terrenos e recursos naturais	42.266.356,41	189.724,59	986.624,22	6.087,14	107.813,17	43.544.431,25
422	Edifícios e outras construções	262.235.965,90	48.407,33	4.446,62	61.929,27	511.751,81	262.738.642,39
423	Equipamento básico	4.314.147,25	-88.163,27	190.222,45	0,00	-6.631,69	4.409.574,74
424	Equipamento de transporte	2.739.341,07	0,00	11.458,75	230.720,95	-2.435,40	2.517.643,47
425	Ferramentas e utensílios	452.061,87	0,00	40.380,99	0,00	3.115,40	495.558,26
426	Equipamento administrativo	4.361.070,40	-289.531,98	583.689,40	0,00	-5.369,92	4.649.857,90
427	Taras e vasilhame	0,00	0,00	0,00	0,00	0,00	0,00
429	Outras imobilizações corpóreas	5.058.583,75	0,00	70.697,96	0,00	-655,80	5.128.625,91
442	Imobilizações em curso	1.556.230,17	0,00	1.048.651,46	0,00	-546.713,24	2.058.168,39
448	Adiantamentos por conta de imobilizações corpóreas	1.249.992,00	0,00	0,00	0,00	0,00	1.249.992,00
		324.233.748,82	-139.563,33	2.936.171,85	298.737,36	60.874,33	326.792.494,31
411	Partes de capital	860.653,01	0,00	0,00	0,00	0,00	860.653,01
412	Obrigações e títulos de participação	2.847.639,87	0,00	0,00	0,00	0,00	2.847.639,87
4141	Invest. em imóveis - Terrenos e recursos naturais	0,00	0,00	0,00	0,00	0,00	0,00
4142	Invest. em imóveis - Edifícios e outras construções	0,00	0,00	0,00	0,00	0,00	0,00
4151	Outras aplic. financeiras - Depósitos em instituições financeiras	0,00	0,00	0,00	0,00	0,00	0,00
4152	Outras aplic. financeiras - Títulos de dívida pública	0,00	0,00	0,00	0,00	0,00	0,00
4153	Outras aplic. financeiras - Outros títulos	0,00	0,00	0,00	0,00	0,00	0,00
441	Imobilizações em curso	0,00	0,00	0,00	0,00	0,00	0,00
447	Adiantamentos por conta de investimentos financeiros	0,00	0,00	0,00	0,00	0,00	0,00
		3.708.292,88	0,00	0,00	0,00	0,00	3.708.292,88

Município de Gondomar

Ano: 2016

Amortizações e Provisões

Unidade: Euros

Rubricas		Saldo Inicial	Reforço	Regularizações	Saldo Final
De Bens de domínio público	485				
Terrenos e recursos naturais	4851	0,00	0,00	0,00	0,00
Edifícios	4852	116.059,49	12.103,69	0,00	128.163,18
Outras construções e infraestruturas	4853	130.953.711,57	12.502.122,80	0,00	143.455.834,37
Bens do património histórico, artístico e cultural	4855	0,00	0,00	0,00	0,00
Outros bens de domínio público	4859	1.229.259,12	389.213,34	0,00	1.618.472,46
		132.299.030,18	12.903.439,83	0,00	145.202.470,01
De Imobilizações incorpóreas	483				
Despesas de instalação	4831	0,00	0,00	0,00	0,00
Despesas de investigação e desenvolvimento	4832	0,00	0,00	0,00	0,00
Propriedade industrial e outros direitos	4833	868.639,91	0,00	0,00	868.639,91
		868.639,91	0,00	0,00	868.639,91
De Imobilizações Corpóreas	482				
Terrenos e recursos naturais	4821	0,00	0,00	0,00	0,00
Edifícios e outras construções	4822				
Edifícios	48221	36.162.800,13	3.954.629,89	13.557,95	40.103.872,07
Outras construções	48222	11.411,27	2.272,05	0,00	13.683,32
Equipamento básico	4823	2.963.389,09	316.877,58	17.806,14	3.262.460,53
Equipamento de transporte	4824	2.246.602,70	77.553,84	142.752,48	2.181.404,06
Ferramentas e utensílios	4825	342.079,12	33.572,51	0,00	375.651,63
Equipamento administrativo	4826	3.531.538,82	326.383,25	6.942,08	3.850.979,99
Taras e vasilhame	4827	0,00	0,00	0,00	0,00
Outras imobilizações corpóreas	4829	3.792.833,78	256.792,32	637,50	4.048.988,60
		49.050.654,91	4.968.081,44	181.696,15	53.837.040,20
De Investimentos em imóveis	481				
Terrenos e recursos naturais	4811	0,00	0,00	0,00	0,00
Edifícios e outras construções:	4812				
Edifícios	48121	0,00	0,00	0,00	0,00
Outras construções	48122	0,00	0,00	0,00	0,00
		0,00	0,00	0,00	0,00
De Investimentos Financeiros	49				
Partes de capital	491	371,15	0,00	0,00	371,15
Obrigações e títulos de participação	492	0,00	0,00	0,00	0,00
Outras aplicações financeiras:	495				
Depósitos em instituições financeiras	4951	0,00	0,00	0,00	0,00
Títulos de dívida pública	4952	0,00	0,00	0,00	0,00
Outros títulos	4953	0,00	0,00	0,00	0,00
		371,15	0,00		371,15

Município de Gondomar

Bens abatidos por conta

Nº Invent.	GH	Descrição do bem	Data abate	Valor aquisição/aval.	Valor alterações	Valor atual final	Valor abate
------------	----	------------------	------------	-----------------------	------------------	-------------------	-------------

Ano do abate: 2016

Classificação patrimonial: 421

3259	301 07 04	Parcela de terreno	28/01/2016	565,04	-99,40	465,64	42.704,59
6919	301 06 02	Parcela terreno para construção sito na Rua do Bairro Novo-Lomba	31/12/2016	0,00	0,00	0,00	
3262	301 06 01	Parcela de terreno	28/01/2016	5.621,50	0,00	5.621,50	45.679,90
Nº de abates da conta 421: 3			Totais da conta 421 :	6.186,54	-99,40	6.087,14	88.384,49

Nº de bens impressos: 3

Município de Gondomar

Bens abatidos por conta

Nº Invent.	GH	Descrição do bem	Data abate	Valor aquisição/aval.	Valor alterações	Valor atual final	Valor abate
------------	----	------------------	------------	-----------------------	------------------	-------------------	-------------

Ano do abate: 2016

Classificação patrimonial: 4221

2311	301 01 02D	Casa de r/c e andar conjunto habitacional da gandra	30/12/2016	9.619,06	209,60	7.144,60	18.171,31
4744	301 01 02D	Fracção c, destinada a habitação, sita no 1º dto., t3 conjunto habitacional de s. cosme	31/12/2016	5.378,39	1.237,93	5.602,69	12.810,00
1560	301 01 02D	Fracção G, sito no 3º andar direito, Urbanização da Ponte, freguesia de Rio Tinto.	31/12/2016	6.870,53	15.750,10	19.159,60	19.040,00

Classificação patrimonial: 4221

1664	301 01 02D	Casa de rés do chão e andar conjunto habitacional da gandra	05/12/2016	11.222,23	209,60	8.304,17	20.590,00
2323	301 01 02D	Casa de r/c e andar conjunto habitacional da gandra	31/12/2016	11.222,23	209,60	8.160,26	20.590,00

Nº de abates da conta 4221: 5	Totais da conta 4221 :	44.312,44	17.616,83	48.371,32	91.201,31
-------------------------------	------------------------	------------------	------------------	------------------	------------------

Nº de bens impressos: 5

Município de Gondomar

Bens abatidos por conta

Nº Invent.	GH	Descrição do bem	Data abate	Valor aquisição/aval.	Valor alterações	Valor atual final	Valor abate
------------	----	------------------	------------	-----------------------	------------------	-------------------	-------------

Ano do abate: 2016

Classificação patrimonial: 4232

10722	106 02 06	Cadeira escolar em madeira	15/09/2016	9,98	0,00	0,00
61362	106 03 18	Televisor de ecran plano	09/05/2016	237,56	72,50	0,00
56875	101 01 13	Monitor	20/09/2016	127,39	0,00	0,00
56871	101 01 13	Monitor	20/09/2016	127,39	0,00	0,00
54637	101 01 13	Monitor	19/05/2016	250,00	0,00	0,00
56514	101 01 02	Computador	17/06/2016	727,84	0,00	0,00
56865	101 01 07	Impressora hp officeject	23/09/2016	92,64	0,00	0,00
56872	101 01 21	Teclado	20/09/2016	24,33	0,00	0,00
29129	106 02 06	Mesa trapezoidal com tampo em madeira	03/06/2016	64,55	0,00	0,00
56267	101 01 13	Monitor	19/05/2016	127,39	0,00	0,00
55460	101 01 13	Monitor	20/09/2016	191,25	0,00	0,00
16439	106 02 06	Cadeira escolar em madeira	09/05/2016	9,98	0,00	0,00
20833	106 01 99	Tabela de basquetebol	09/05/2016	75,00	0,00	0,00
20832	106 01 99	Tabela de basquetebol	09/05/2016	75,00	0,00	0,00
104973	106 02 06	Cadeira de aluno em faixa	11/05/2016	19,07	0,00	8,36
59688	101 01 21	Teclado	09/05/2016	22,21	0,00	0,00
61035	103 01 05	Cadeira estofada	16/09/2016	24,96	0,00	0,00
56863	101 01 13	Monitor	20/09/2016	127,39	0,00	0,00
56854	101 01 02	Computador	23/09/2016	727,84	0,00	0,00
56852	101 01 21	Teclado	20/09/2016	24,33	0,00	0,00
56694	101 01 02	Computador	09/05/2016	727,84	0,00	0,00

Município de Gondomar

Bens abatidos por conta

Nº Invent.	GH	Descrição do bem	Data abate	Valor aquisição/aval.	Valor alterações	Valor atual final	Valor abate
------------	----	------------------	------------	-----------------------	------------------	-------------------	-------------

Ano do abate: 2016

Classificação patrimonial: 4232

25144	106 02 06	Cadeira escolar em fórmica beje	17/06/2016	12,97	0,00	0,00	
80817	106 02 06	Mesa de aluno dupla	03/06/2016	28,50	0,00	0,00	
29193	106 02 06	Mesa trapezoidal com tampo em madeira	03/06/2016	64,55	0,00	0,00	
19011	106 02 06	Cadeira escolar com tampo em fórmica beje	17/06/2016	12,97	0,00	0,00	
80776	106 02 06	Mesa de aluno dupla	03/06/2016	28,50	0,00	0,00	
80434	101 01 07	Impressora HP PhotoSmart C4280	23/09/2016	74,99	0,00	0,00	
29115	106 02 99	Mesa de cabeceira (casa das bonecas)	03/06/2016	39,03	0,00	0,00	
29131	106 02 06	Mesa trapezoidal com tampo em madeira	03/06/2016	64,55	0,00	0,00	
80819	106 02 06	Mesa de aluno dupla	03/06/2016	28,50	0,00	0,00	
19012	106 02 06	Cadeira escolar com tampo em fórmica beje	17/06/2016	12,97	0,00	0,00	
80291	101 01 21	Teclado	15/09/2016	21,70	0,00	0,00	
16430	106 02 06	Cadeira escolar em madeira	09/05/2016	9,98	0,00	0,00	
16437	106 02 06	Cadeira escolar em madeira	09/05/2016	9,98	0,00	0,00	
60047	101 01 21	Teclado	09/05/2016	106,96	0,00	0,00	
60058	101 01 13	Monitor	17/06/2016	124,08	0,00	0,00	
10718	106 02 06	Cadeira escolar em madeira	15/09/2016	9,98	0,00	0,00	
57940	106 03 11	Radio gravador	15/09/2016	120,37	0,00	0,00	
100381	106 03 15	Rádio gravador	03/06/2016	63,00	0,00	0,00	
25159	106 02 06	Cadeira escolar em fórmica beje	17/06/2016	12,97	0,00	0,00	
100380	106 03 15	Rádio gravador	03/06/2016	72,00	0,00	0,00	
104800	106 02 06	Cadeira de aluno em faia	11/05/2016	19,07	0,00	8,36	

Município de Gondomar

Bens abatidos por conta

Nº Invent.	GH	Descrição do bem	Data abate	Valor aquisição/aval.	Valor alterações	Valor atual final	Valor abate
------------	----	------------------	------------	-----------------------	------------------	-------------------	-------------

Ano do abate: 2016

Classificação patrimonial: 4232

25176	106 02 06	Cadeira escolar em fórmica beje	17/06/2016	13,47	0,00	0,00
25236	106 02 06	Cadeira escolar em fórmica beje	17/06/2016	13,47	0,00	0,00
60059	101 01 21	Teclado	17/06/2016	106,96	0,00	0,00
56859	101 01 13	Monitor	20/09/2016	127,39	0,00	0,00
55469	101 01 02	Computador com par de colunas de som genius	23/09/2016	900,00	0,00	0,00
56850	101 01 02	Computador	23/09/2016	727,84	0,00	0,00
56862	101 01 02	Computador	23/09/2016	727,84	0,00	0,00
56867	101 01 13	Monitor	23/09/2016	127,39	0,00	0,00
56293	101 01 07	Impressora hp officeject	19/05/2016	92,64	0,00	0,00
56290	101 01 02	Computador	19/05/2016	727,84	0,00	0,00
25044	106 02 06	Cadeira escolar com tampo em fórmica beje	17/06/2016	13,47	0,00	0,00
55519	106 03 11	Radio gravador	15/09/2016	93,00	0,00	0,00
29128	106 02 06	Mesa trapezoidal com tampo em madeira	03/06/2016	64,55	0,00	0,00
80841	106 02 06	Mesa de aluno dupla	03/06/2016	28,50	0,00	0,00
80297	101 01 21	Teclado	15/09/2016	21,70	0,00	0,00
32833	106 02 06	Mesa escolar com tampo em fórmica	23/09/2016	37,41	0,00	0,00
33069	106 02 06	Cadeira escolar com tampo em fórmica	23/09/2016	11,97	0,00	0,00
29194	106 02 06	Mesa trapezoidal com tampo em madeira	03/06/2016	64,55	0,00	0,00
89714	107 05 02	Aquecedor a oleo Apelson 2500	03/06/2016	51,79	0,00	3,26
80824	106 02 06	Mesa de aluno dupla	03/06/2016	28,50	0,00	0,00
29125	106 02 06	Mesa trapezoidal com tampo em madeira	03/06/2016	64,55	0,00	0,00

Município de Gondomar

Bens abatidos por conta

Nº Invent.	GH	Descrição do bem	Data abate	Valor aquisição/aval.	Valor alterações	Valor atual final	Valor abate
------------	----	------------------	------------	-----------------------	------------------	-------------------	-------------

Ano do abate: 2016

Classificação patrimonial: 4232

10614	106 02 06	Cadeira escolar em madeira	15/09/2016	9,98	0,00	0,00	
10617	106 02 06	Cadeira escolar em madeira	15/09/2016	9,98	0,00	0,00	
10621	106 02 06	Cadeira escolar em madeira	15/09/2016	9,98	0,00	0,00	
10623	106 02 06	Cadeira escolar em madeira	15/09/2016	9,98	0,00	0,00	
10657	106 02 06	Cadeira escolar em madeira	15/09/2016	9,98	0,00	0,00	
10658	106 02 06	Cadeira escolar em madeira	15/09/2016	9,98	0,00	0,00	
32710	106 01 09	Colchão de ginástica	23/09/2016	90,00	0,00	0,00	
11144	101 01 99	Rato	15/09/2016	4,84	0,00	0,00	
10705	106 02 06	Cadeira escolar em madeira	15/09/2016	9,98	0,00	0,00	
10707	106 02 06	Cadeira escolar em madeira	15/09/2016	9,98	0,00	0,00	
104803	106 02 06	Cadeira de aluno em faia	11/05/2016	19,07	0,00	8,36	
10709	106 02 06	Cadeira escolar em madeira	15/09/2016	9,98	0,00	0,00	
11052	106 02 99	Caixa métrica nº2	23/09/2016	349,16	0,00	0,00	
10710	106 02 06	Cadeira escolar em madeira	15/09/2016	9,98	0,00	0,00	
20683	106 02 06	Mesa trapezoidal com tampo em madeira 1,10*0,55*0,55	09/05/2016	26,94	0,00	0,00	
10711	106 02 06	Cadeira escolar em madeira	15/09/2016	9,98	0,00	0,00	
25065	106 02 06	Cadeira escolar com tampo em fórmica beje	17/06/2016	13,47	0,00	0,00	
48372	101 01 15	Rato	15/09/2016	5,56	0,00	0,00	
56848	101 01 21	Teclado	20/09/2016	24,33	0,00	0,00	
20682	106 02 06	Mesa trapezoidal com tampo em madeira 1,10*0,55*0,55	09/05/2016	26,94	0,00	0,00	
48613	101 01 07	Impressora a jacto de tinta	09/05/2016	133,38	0,00	0,00	

Município de Gondomar

Bens abatidos por conta

Nº Invent.	GH	Descrição do bem	Data abate	Valor aquisição/aval.	Valor alterações	Valor atual final	Valor abate
------------	----	------------------	------------	-----------------------	------------------	-------------------	-------------

Ano do abate: 2016

Classificação patrimonial: 4232

58291	103 01 10	Mesa de computador	03/06/2016	73,07	0,00	0,00
59982	101 01 13	Monitor	15/09/2016	124,08	0,00	0,00
20836	106 03 18	Televisor	11/05/2016	228,95	0,00	0,00
48731	106 02 06	Mesa escolar	20/09/2016	37,40	0,00	0,00
46834	101 01 21	Teclado	09/05/2016	15,00	0,00	0,00
10723	106 02 06	Cadeira escolar em madeira	15/09/2016	9,98	0,00	0,00
10724	106 02 06	Cadeira escolar em madeira	15/09/2016	9,98	0,00	0,00
20854	101 01 07	Impressora de agulhas	09/05/2016	523,74	0,00	0,00
20848	106 03 11	Rádiorgravador	09/05/2016	75,00	0,00	0,00
23000	106 02 99	Biombo de 2 folhas em madeira	03/06/2016	40,00	0,00	0,00
20837	106 03 17	Videogravador	09/05/2016	199,02	0,00	0,00
10876	106 02 06	Cadeira escolar em madeira	15/09/2016	9,98	0,00	0,00
104979	106 02 06	Cadeira de aluno em faia	11/05/2016	19,07	0,00	8,36
10910	106 02 06	Cadeira escolar em madeira	15/09/2016	9,98	0,00	0,00
60060	101 01 07	Impressora	17/06/2016	196,10	0,00	0,00
58958	101 01 13	Monitor	17/06/2016	125,87	0,00	0,00
11229	106 02 06	Cadeira escolar em madeira	15/09/2016	9,98	0,00	0,00
56856	101 01 21	Teclado	20/09/2016	24,33	0,00	0,00
104811	106 02 06	Cadeira de aluno em faia	11/05/2016	19,07	0,00	8,36
55467	101 01 02	Computador	23/09/2016	900,00	0,00	0,00
56846	101 01 02	Computador	23/09/2016	727,84	0,00	0,00

Município de Gondomar

Bens abatidos por conta

Nº Invent.	GH	Descrição do bem	Data abate	Valor aquisição/aval.	Valor alterações	Valor atual final	Valor abate
------------	----	------------------	------------	-----------------------	------------------	-------------------	-------------

Ano do abate: 2016

Classificação patrimonial: 4232

56860	101 01 21	Teclado	20/09/2016	24,33	0,00	0,00	
29130	106 02 06	Mesa trapezoidal com tampo em madeira	03/06/2016	64,55	0,00	0,00	
56858	101 01 02	Computador	23/09/2016	727,84	0,00	0,00	
16441	106 02 06	Cadeira escolar em madeira	09/05/2016	9,98	0,00	0,00	
56866	101 01 02	Computador	23/09/2016	727,84	0,00	0,00	
56269	101 01 07	Impressora hp officeject	19/05/2016	92,64	0,00	0,00	
104828	106 02 06	Cadeira de aluno em faia	11/05/2016	19,07	0,00	8,36	
40761	101 01 21	Teclado	09/05/2016	16,67	0,00	0,00	
10992	106 02 06	Mesa escolar com tampo em fórmica beje 1,10*0,55*0,60	23/09/2016	37,41	0,00	0,00	
25302	106 02 06	Cadeira escolar em fórmica beje	17/06/2016	12,97	0,00	0,00	
19006	106 02 06	Cadeira escolar com tampo em fórmica beje	17/06/2016	12,97	0,00	0,00	
25136	106 02 06	Cadeira escolar em fórmica beje	17/06/2016	12,97	0,00	0,00	
29197	106 02 06	Mesa trapezoidal com tampo em madeira	03/06/2016	64,55	0,00	0,00	
100382	106 03 15	Rádio gravador	03/06/2016	63,00	0,00	0,00	
26875	106 02 06	Cadeira escolar com tampo em fórmica	17/06/2016	12,97	0,00	0,00	
104794	106 02 06	Cadeira de aluno em faia	11/05/2016	19,07	0,00	8,36	
32835	106 02 06	Mesa escolar com tampo em fórmica	23/09/2016	37,41	0,00	0,00	
13795	106 03 17	Videogravador	17/06/2016	149,14	0,00	0,00	
16186	101 01 02	Computador pessoal	09/05/2016	645,89	0,00	0,00	
40275	106 03 18	Televisor	09/05/2016	199,02	0,00	0,00	
104791	106 02 06	Cadeira de aluno em faia	11/05/2016	19,07	0,00	8,36	

Município de Gondomar

Bens abatidos por conta

Nº Invent.	GH	Descrição do bem	Data abate	Valor aquisição/aval.	Valor alterações	Valor atual final	Valor abate
------------	----	------------------	------------	-----------------------	------------------	-------------------	-------------

Ano do abate: 2016

Classificação patrimonial: 4232

113219	106 03 99	Consola PS3 com comando	03/06/2016	359,02	0,00	230,85	
32753	106 02 06	Cadeira escolar com tampo em fórmica	23/09/2016	11,97	0,00	0,00	
77961	106 03 11	Radio-gravador Sony	15/09/2016	46,46	0,00	0,00	
48371	101 01 21	Teclado	13/09/2016	16,67	0,00	0,00	
11924	106 03 18	Televisor de 55 cms.	19/05/2016	150,00	0,00	0,00	
56687	101 01 13	Monitor	09/05/2016	127,39	0,00	0,00	
10638	106 02 06	Mesa trapezoidal 1,10*0,47*0,55	16/09/2016	26,94	0,00	0,00	
10642	106 02 99	Cavalete de pintura	16/09/2016	75,00	0,00	0,00	
10725	106 02 06	Cadeira escolar em madeira	16/09/2016	9,98	0,00	0,00	
10612	106 02 06	Cadeira escolar em madeira	15/09/2016	9,98	0,00	0,00	
10749	106 02 06	Cadeira escolar em madeira	16/09/2016	9,98	0,00	0,00	
10752	106 02 06	Cadeira escolar em madeira	16/09/2016	9,98	0,00	0,00	
10757	106 02 06	Cadeira escolar em madeira	16/09/2016	9,98	0,00	0,00	
10760	106 02 06	Cadeira escolar em madeira	16/09/2016	9,98	0,00	0,00	
10763	106 02 06	Cadeira escolar em madeira	16/09/2016	9,98	0,00	0,00	
10771	106 02 06	Mesa trapezoidal 1,10*0,55*0,55	16/09/2016	26,94	0,00	0,00	
10786	106 02 99	Caixa métrica nº2	16/09/2016	349,16	0,00	0,00	
10814	106 02 99	Mesa quadrada com tampo em fórmica beje 1,10 de lado	16/09/2016	37,41	0,00	0,00	
10816	106 02 99	Mesa quadrada com tampo em fórmica beje 1,10 de lado	16/09/2016	37,41	0,00	0,00	
10818	106 02 99	Mesa quadrada com tampo em fórmica beje 1,10 de lado	16/09/2016	37,41	0,00	0,00	
10821	106 02 06	Mesa trapezoidal 1,10*0,55*0,55	16/09/2016	26,94	0,00	0,00	

Município de Gondomar

Bens abatidos por conta

Nº Invent.	GH	Descrição do bem	Data abate	Valor aquisição/aval.	Valor alterações	Valor atual final	Valor abate
------------	----	------------------	------------	-----------------------	------------------	-------------------	-------------

Ano do abate: 2016

Classificação patrimonial: 4232

10822	106 02 06	Mesa trapezoidal 1,10*0,55*0,55	16/09/2016	26,94	0,00	0,00
10829	106 02 06	Mesa escolar com tampo em fórmica beje 1,10*0,55*0,55	16/09/2016	37,41	0,00	0,00
10840	101 01 99	Rato	15/09/2016	4,84	0,00	0,00
10858	106 02 06	Cadeira escolar em madeira	16/09/2016	9,98	0,00	0,00
10880	106 02 06	Cadeira escolar em madeira	16/09/2016	9,98	0,00	0,00
10901	106 02 06	Cadeira escolar em madeira	16/09/2016	9,98	0,00	0,00
10923	106 02 06	Cadeira escolar em madeira	16/09/2016	9,98	0,00	0,00
10956	106 02 06	Cadeira escolar em madeira	16/09/2016	9,98	0,00	0,00
10978	106 02 06	Cadeira escolar em madeira	16/09/2016	9,98	0,00	0,00
10985	106 02 06	Mesa escolar com tampo em fórmica beje 1,10*0,55*0,60	16/09/2016	37,41	0,00	0,00
10993	106 02 06	Mesa escolar com tampo em fórmica beje 1,10*0,55*0,60	16/09/2016	37,41	0,00	0,00
11002	106 02 06	Mesa trapezoidal com tampo em fórmica beje 1,10*0,55	16/09/2016	26,94	0,00	0,00
11061	106 02 06	Mesa trapezoidal com tampo em fórmica beje	16/09/2016	26,94	0,00	0,00
11222	106 02 06	Cadeira escolar em madeira	16/09/2016	9,98	0,00	0,00
11249	106 02 06	Mesa escolar com tampo em fórmica beje 1,10*0,55*0,55	16/09/2016	37,41	0,00	0,00
37498	101 01 13	Monitor	03/06/2016	155,61	0,00	0,00
10986	106 02 06	Mesa escolar com tampo em fórmica beje 1,10*0,55*0,60	20/09/2016	37,41	0,00	0,00
10990	106 02 06	Mesa escolar com tampo em fórmica beje 1,10*0,55*0,60	20/09/2016	37,41	0,00	0,00
10991	106 02 06	Mesa escolar com tampo em fórmica beje 1,10*0,55*0,60	20/09/2016	37,41	0,00	0,00
11062	106 02 06	Mesa trapezoidal com tampo em fórmica beje	20/09/2016	26,94	0,00	0,00
11065	106 02 06	Mesa trapezoidal com tampo em fórmica beje	20/09/2016	26,94	0,00	0,00

Município de Gondomar

Bens abatidos por conta

Nº Invent.	GH	Descrição do bem	Data abate	Valor aquisição/aval.	Valor alterações	Valor atual final	Valor abate
------------	----	------------------	------------	-----------------------	------------------	-------------------	-------------

Ano do abate: 2016

Classificação patrimonial: 4232

55458	101 01 13	Monitor	20/09/2016	191,25	0,00	0,00	
30111	106 02 06	Cadeira escolar com tampo em fórmica	03/06/2016	12,97	0,00	0,00	
56855	101 01 13	Monitor	20/09/2016	127,39	0,00	0,00	
56851	101 01 13	Monitor	20/09/2016	127,39	0,00	0,00	
56847	101 01 13	Monitor	20/09/2016	127,39	0,00	0,00	
10712	106 02 06	Cadeira escolar em madeira	15/09/2016	9,98	0,00	0,00	
Nº de abates da conta 4232: 174			Totais da conta 4232 :	18.569,49	72,50	300,99	0,00

Nº de bens impressos: 174

Município de Gondomar

Bens abatidos por conta

Nº Invent.	GH	Descrição do bem	Data abate	Valor aquisição/aval.	Valor alterações	Valor atual final	Valor abate
------------	----	------------------	------------	-----------------------	------------------	-------------------	-------------

Ano do abate: 2016

Classificação patrimonial: 4241

94032	202 07 04	Veiculo de carga para limpeza urbana	31/05/2016	152.400,00	0,00	81.671,16	20.500,00
-------	-----------	--------------------------------------	------------	------------	------	-----------	-----------

Nº de abates da conta 4241: 2			Totais da conta 4241 :	152.400,00	0,00	81.671,16	22.050,00
-------------------------------	--	--	------------------------	-------------------	-------------	------------------	------------------

Classificação patrimonial: 4241

5533	202 03 04	Pesado de mercadorias	25/05/2016	0,00	0,00	0,00	1.550,00
------	-----------	-----------------------	------------	------	------	------	----------

Nº de bens impressos: 2

Município de Gondomar

Bens abatidos por conta

Nº Invent.	GH	Descrição do bem	Data abate	Valor aquisição/aval.	Valor alterações	Valor atual final	Valor abate
------------	----	------------------	------------	-----------------------	------------------	-------------------	-------------

Ano do abate: 2016

Classificação patrimonial: 4242

74429	202 01 03	Viatura ligeira de passageiros	31/05/2016	76.320,95	0,00	1.907,98	10.000,00
120717	202 07 04	Pesado especial para limpeza urbana	31/05/2016	2.000,00	0,00	1.845,30	2.050,00
Nº de abates da conta 4242: 2			Totais da conta 4242 :	78.320,95	0,00	3.753,28	12.050,00

Nº de bens impressos: 2

Município de Gondomar

Bens abatidos por conta

Nº Invent.	GH	Descrição do bem	Data abate	Valor aquisição/aval.	Valor alterações	Valor atual final	Valor abate
------------	----	------------------	------------	-----------------------	------------------	-------------------	-------------

Ano do abate: 2016

Classificação patrimonial: 4262

2020	103 01 12	Secretária metálica com tampo em fórmica	15/09/2016	59,86	0,00	0,00
20855	103 01 10	Mesa em madeira com prateleiras 1,20*0,60*0,75	09/05/2016	37,41	0,00	0,00
33480	103 01 10	Mesa de computador	03/06/2016	37,41	0,00	0,00
65120	101 01 13	Monitor	09/05/2016	289,40	0,00	0,00
68574	101 01 13	Monitor Flat Panel	09/05/2016	247,19	0,00	0,00
48965	103 01 05	Cadeira sem braços	15/09/2016	119,63	0,00	0,00
69901	103 01 05	Cadeira rodada sem braços	15/09/2016	54,87	0,00	0,00
42020	107 05 02	Aquecedor a óleo	19/05/2016	38,91	0,00	0,00
41677	103 01 01	Cacifo metálico com 3 portas	17/06/2016	92,78	0,00	0,00
58947	103 02 08	Furador leitz	17/06/2016	4,00	0,00	0,00
41691	103 01 01	Cacifo metálico com 3 portas	17/06/2016	92,78	0,00	0,00
42648	103 01 01	Cacifo metálico com 3 portas	17/06/2016	92,78	0,00	0,00
61873	103 03 01	Fotocopiador canon ir 1600	17/06/2016	1.173,58	0,00	0,00
41690	103 01 01	Cacifo metálico com 3 portas	17/06/2016	92,78	0,00	0,00
41689	103 01 01	Cacifo metálico com 3 portas	17/06/2016	92,78	0,00	0,00
61797	103 03 01	Fotocopiador canon ir 1600	17/06/2016	1.173,58	0,00	0,00
41688	103 01 01	Cacifo metálico com 3 portas	17/06/2016	92,78	0,00	0,00
48396	103 01 05	Cadeira com braços	15/09/2016	112,84	0,00	0,00
41543	103 01 05	Cadeira fixa em tecido beje	09/05/2016	17,76	0,00	0,00
41701	103 01 01	Cacifo metálico com 3 portas	17/06/2016	92,78	0,00	0,00
41695	103 01 01	Cacifo metálico com 3 portas	17/06/2016	92,78	0,00	0,00

Município de Gondomar

Bens abatidos por conta

Nº Invent.	GH	Descrição do bem	Data abate	Valor aquisição/aval.	Valor alterações	Valor atual final	Valor abate
------------	----	------------------	------------	-----------------------	------------------	-------------------	-------------

Ano do abate: 2016

Classificação patrimonial: 4262

43165	103 01 05	Cadeira giratória revestida a tecido cinza	15/09/2016	59,86	0,00	0,00
61840	103 01 10	Mesa de apoio a fotocopador	15/09/2016	115,93	0,00	0,00
41699	103 01 01	Cacifo metálico com 3 portas	17/06/2016	92,78	0,00	0,00
61879	103 03 01	Fotocopiador canon ir 1600	15/09/2016	1.173,58	0,00	0,00
41703	103 01 01	Cacifo metálico com 3 portas	17/06/2016	92,78	0,00	0,00
41546	103 01 05	Cadeira fixa em tecido beje	09/05/2016	17,76	0,00	0,00
49137	101 01 15	Rato	17/06/2016	4,28	0,00	0,00
41549	103 01 05	Cadeira fixa em tecido beje	09/05/2016	17,76	0,00	0,00
37508	101 01 15	Rato	17/06/2016	4,84	0,00	0,00
61923	103 03 01	Fotocopiador canon ir 1600	23/09/2016	1.173,58	0,00	0,00
59256	101 01 06	Hub de 16 portas	23/09/2016	50,23	0,00	0,00
37549	103 02 08	Furador	17/06/2016	3,99	0,00	0,00
41550	103 01 05	Cadeira fixa em tecido beje	09/05/2016	17,76	0,00	0,00
55367	101 01 13	Monitor	15/09/2016	129,12	0,00	0,00
41551	103 01 05	Cadeira fixa em tecido beje	09/05/2016	17,76	0,00	0,00
54641	107 05 02	Aquecedor a oleo	19/05/2016	67,50	0,00	0,00
61822	103 01 10	Mesa de apoio a fotocopador	15/09/2016	115,93	0,00	0,00
58938	103 02 01	Agrafador rapid	17/06/2016	15,30	0,00	0,00
61821	103 03 01	Fotocopiador canon ir 1600	15/09/2016	1.173,58	0,00	0,00
41544	103 01 05	Cadeira fixa em tecido beje	09/05/2016	17,76	0,00	0,00
55374	101 01 02	Computador	09/05/2016	584,86	0,00	0,00

Município de Gondomar

Bens abatidos por conta

Nº Invent.	GH	Descrição do bem	Data abate	Valor aquisição/aval.	Valor alterações	Valor atual final	Valor abate
------------	----	------------------	------------	-----------------------	------------------	-------------------	-------------

Ano do abate: 2016

Classificação patrimonial: 4262

51804	101 01 02	Computador	15/09/2016	735,20	0,00	0,00	
20528	103 01 01	Armário em madeira com 4 gavetas e 4 prateleiras	09/05/2016	72,00	0,00	0,00	
45186	103 03 01	Fotocopiador	15/09/2016	1.406,86	0,00	0,00	
29121	103 01 01	Armário em madeira com 2 portas e 2 prateleiras	03/06/2016	249,99	0,00	0,00	
20625	103 01 01	Armário em madeira com 4 gavetas e 4 prateleiras	09/05/2016	72,00	0,00	0,00	
63329	103 02 01	Agrafador industrial	17/06/2016	36,24	0,00	0,00	
33794	103 01 12	Secretária metálica com bloco de 2 gavetas	15/09/2016	59,86	0,00	0,00	
29182	103 01 01	Armário em madeira com 2 portas e 2 prateleiras	03/06/2016	249,99	0,00	0,00	
15943	103 01 05	Cadeira em tecido s/ braços	15/09/2016	24,92	0,00	0,00	
20881	103 01 01	Armário em madeira com 2 portas e 4 prateleiras	09/05/2016	108,00	0,00	0,00	
10832	103 01 99	Mesa de computador office 97	16/09/2016	37,41	0,00	0,00	
2352	103 01 08	Estante em madeira com 2 portas	15/09/2016	124,70	0,00	0,00	
1290	103 01 05	Cadeira fixa em tecido	15/09/2016	34,92	0,00	0,00	
10727	103 01 12	Secretária de professor em madeira com 1 gaveta	16/09/2016	59,86	0,00	0,00	
33407	103 01 01	Armário em madeira com 2 portas de vidro	03/06/2016	125,00	0,00	0,00	
10609	103 01 05	Cadeira giratória sem braços em tecido castanho	16/09/2016	34,92	0,00	0,00	
2214	103 01 01	Armário em madeira com 2 portas e 1 prateleiras	15/09/2016	34,92	0,00	0,00	
20845	101 01 20	Scanner	10/05/2016	34,92	0,00	0,00	
112910	107 04 15	Ventoinha fixa de parede 40cm 3 velocidades	15/09/2016	37,75	0,00	22,01	
19127	107 05 02	Aquecedor a óleo de 11 elementos	17/06/2016	44,89	0,00	0,00	
41558	103 01 10	Mesa rectangular	09/05/2016	45,49	0,00	0,00	

Município de Gondomar

Bens abatidos por conta

Nº Invent.	GH	Descrição do bem	Data abate	Valor aquisição/aval.	Valor alterações	Valor atual final	Valor abate
------------	----	------------------	------------	-----------------------	------------------	-------------------	-------------

Ano do abate: 2016

Classificação patrimonial: 4262

19085	107 05 02	Aquecedor a óleo de 11 elementos	17/06/2016	44,89	0,00	0,00	
12953	103 01 01	Armário metálico com 2 portas	17/06/2016	127,19	0,00	0,00	
96515	101 01 13	Monitor LCD HP Compaq LA1951g	19/05/2016	149,52	0,00	0,00	
97147	107 04 15	Ventoinha giratoria de pe alto	31/05/2016	19,74	0,00	5,33	
3041	103 01 05	Cadeira giratória sem braços em tecido azul	03/06/2016	106,46	0,00	0,00	
41559	103 01 10	Mesa rectangular	09/05/2016	45,49	0,00	0,00	
Nº de abates da conta 4262: 70			Totais da conta 4262 :	13.198,50	0,00	27,74	0,00

Classificação patrimonial: 4262

87724	107 04 15	Ventoinha de pe alto Haeger	17/06/2016	19,75	0,00	0,40	
-------	-----------	-----------------------------	------------	-------	------	------	--

Nº de bens impressos: 70

Município de Gondomar

Bens abatidos por conta

Nº Invent.	GH	Descrição do bem	Data abate	Valor aquisição/aval.	Valor alterações	Valor atual final	Valor abate
------------	----	------------------	------------	-----------------------	------------------	-------------------	-------------

Ano do abate: 2016

Classificação patrimonial: 4291

709	118 08 06	Vidrão-rua dr. moreira sousa (cabine telefónica)	03/06/2016	300,00	0,00	0,00
718	118 08 06	Vidrão- rua joão vieira (junto à confeitaria brunel)	03/06/2016	300,00	0,00	0,00
719	118 08 06	Vidrão- rua joão vieira (junto ao café dallas)	03/06/2016	300,00	0,00	0,00
728	118 08 06	Vidrões - r.rebordões (frente ao café s. domingos)	03/06/2016	300,00	0,00	0,00
713	118 08 06	Vidrões - rua monte da giesta,22	03/06/2016	300,00	0,00	0,00
47158	107 01 03	Banco réguas duplo c/ cabides	15/09/2016	263,95	0,00	0,00
47170	107 04 15	Ventoinha pé alto	15/09/2016	24,70	0,00	0,00
40684	113 02 12	Lanterna de pilhas	17/06/2016	15,00	0,00	0,00
46733	104 05 22	Termómetro digital c/ cabo de aço	17/06/2016	26,50	0,00	0,00
37679	107 09 99	Saboneteira	17/06/2016	19,95	0,00	0,00
37671	107 04 11	Secador de mãos	17/06/2016	137,92	0,00	0,00
37688	107 01 03	Banco/cabide duplo	17/06/2016	7,48	0,00	0,00
1631	107 06 02	Frigorifico de 2 portas	15/09/2016	269,35	0,00	0,00

Classificação patrimonial: 4291

76346	107 06 04	Maquina de lavar roupa 600 Whirlpool AWM 4066	03/06/2016	255,17	0,00	0,00
94241	107 04 11	Secador de maos automatico	17/06/2016	97,80	0,00	18,30

Nº de abates da conta 4291: 15

Totais da conta 4291 : 2.617,82 0,00 18,30 0,00

Totais do ano 2016 : 315.714,45 17.589,93 140.229,93 213.685,80

Nº de bens impressos: 15

Município de Gondomar

Ficha de amortizações por conta

Ano: 2016

Bem			Aquisição			Alterações patrimoniais		Valor bruto	Amortizações				Situação atual do bem	
GH	Nº Invent.	Descrição do bem	Tipo	Data	Valor aquisição /avaliação	Aumentos	Diminuições	Anos ant.	Extraord.	Exercício		Acum ulados	Valor patrim.liq.	
										Taxa	Valor			
Classificação patrimonial: 421														
301 08 08F 7036		Prédio integrado no complexo das antigas inst	02	12/2016	4.100,00	0,00	0,00	4.100,00	0,00	0,00	0,00	0,00	4.100,00	
301 07 04 1		Parcela de terreno	08	01/1982	119.735,53	0,00	0,00	119.735,53	0,00	0,00	0,00	0,00	119.735,53	
301 06 99 2		Parcela de terreno	30	10/1979	787,10	0,00	0,00	787,10	0,00	0,00	0,00	0,00	787,10	
301 06 99 7		Parcela de terreno	08	01/1982	1.296,87	0,00	0,00	1.296,87	0,00	0,00	0,00	0,00	1.296,87	
301 06 99 8		Parcela de terreno	08	11/1992	438,94	0,00	0,00	438,94	0,00	0,00	0,00	0,00	438,94	
301 07 04 11		Parcela de terreno	05	01/1985	6.105,29	0,00	0,00	6.105,29	0,00	0,00	0,00	0,00	6.105,29	
302 01 99 12		Parcela de terreno	08	04/1973	4,99	0,00	0,00	4,99	0,00	0,00	0,00	0,00	4,99	
301 06 01 18		Lote de terreno nº. 4 destinado a construção k	97	11/1992	3.740,98	0,00	0,00	3.740,98	0,00	0,00	0,00	0,00	3.740,98	
301 06 99 22		Parcela de terreno que constitui o lote 28	06	12/1994	4.489,18	0,00	0,00	4.489,18	0,00	0,00	0,00	0,00	4.489,18	
301 06 99 23		Parcela de terreno	08	11/1984	17.956,70	0,00	0,00	17.956,70	0,00	0,00	0,00	0,00	17.956,70	
301 06 99 28		Parcela de terreno	08	11/1985	249,40	0,00	0,00	249,40	0,00	0,00	0,00	0,00	249,40	
302 01 99 30		Prédio rústico	08	11/1971	553,67	0,00	0,00	553,67	0,00	0,00	0,00	0,00	553,67	
301 06 99 34		Parcela de terreno	08	06/1977	2.493,99	0,00	0,00	2.493,99	0,00	0,00	0,00	0,00	2.493,99	
301 06 99 39		Parcela de terreno	01	05/1959	99,76	0,00	0,00	99,76	0,00	0,00	0,00	0,00	99,76	
301 06 99 42		Parcela de terreno	08	04/1982	2.169,77	0,00	0,00	2.169,77	0,00	0,00	0,00	0,00	2.169,77	
301 06 01 45		Parcela de terreno	08	01/1978	5.985,57	0,00	0,00	5.985,57	0,00	0,00	0,00	0,00	5.985,57	
301 06 99 47		Parcela de terreno	08	12/1981	7.930,89	0,00	0,00	7.930,89	0,00	0,00	0,00	0,00	7.930,89	
301 06 99 48		Parcela de terreno	08	01/1981	3.108,01	0,00	0,00	3.108,01	0,00	0,00	0,00	0,00	3.108,01	
301 06 01 61		Lote de terreno designado pela letra g	97	03/1993	1.516,35	0,00	0,00	1.516,35	0,00	0,00	0,00	0,00	1.516,35	
301 06 99 63		Terreno para construção	08	07/1977	29.927,87	0,00	0,00	29.927,87	0,00	0,00	0,00	0,00	29.927,87	
301 06 99 1094		Parcela de terreno para construção urbanizaçã	08		573,62	0,00	0,00	573,62	0,00	0,00	0,00	0,00	573,62	
301 06 99 1098		Parcela de terreno para construção	97		219.815,25	0,00	0,00	219.815,25	0,00	0,00	0,00	0,00	219.815,25	
301 06 99 1100		Parcela de terreno para construção	01		18.704,92	0,00	0,00	18.704,92	0,00	0,00	0,00	0,00	18.704,92	
301 06 99 1469		Parcela de terreno	08	04/1965	28,43	0,00	0,00	28,43	0,00	0,00	0,00	0,00	28,43	
301 06 99 1471		Parcela de terreno	01	02/1985	59,86	0,00	0,00	59,86	0,00	0,00	0,00	0,00	59,86	
301 06 99 1473		Parcela de terreno	08	08/1985	1.261,96	0,00	0,00	1.261,96	0,00	0,00	0,00	0,00	1.261,96	
301 06 99 1474		Parcela de terreno	01	02/1998	8.230,17	0,00	0,00	8.230,17	0,00	0,00	0,00	0,00	8.230,17	
301 06 99 1475		Parcela de terreno	08	01/1980	7.082,93	0,00	0,00	7.082,93	0,00	0,00	0,00	0,00	7.082,93	
302 01 99 1477		Parcela de terreno com a área de 650 m2	08	06/1987	648,44	0,00	0,00	648,44	0,00	0,00	0,00	0,00	648,44	

Município de Gondomar

Ficha de amortizações por conta

Ano: 2016

Bem			Aquisição			Alterações patrimoniais		Valor bruto	Amortizações				Situação atual do bem	
GH	Nº Invent.	Descrição do bem	Tipo	Data	Valor aquisição /avaliação	Aumentos	Diminuições		Anos ant.	Extraord.	Exercício Taxa Valor	Acum ulados	Valor patrim.liq.	
Classificação patrimonial: 421														
302 01 99	1478	Parcela de terreno	08	06/1984	513,16	0,00	0,00	513,16	0,00	0,00	0,00	0,00	513,16	
301 06 99	1479	Parcela de terreno	01	07/1993	100.637,00	0,00	0,00	100.637,00	0,00	0,00	0,00	0,00	100.637,00	
301 06 99	1480	Parcela de terreno	01	05/1999	33.668,90	0,00	0,00	33.668,90	0,00	0,00	0,00	0,00	33.668,90	
301 06 99	1481	Parcela de terreno	25		8.034,64	0,00	0,00	8.034,64	0,00	0,00	0,00	0,00	8.034,64	
301 06 99	1492	Parcela de terreno	08	09/1983	51.924,86	0,00	0,00	51.924,86	0,00	0,00	0,00	0,00	51.924,86	
301 06 99	1493	Parcela de terreno	08	09/1983	19.453,12	0,00	0,00	19.453,12	0,00	0,00	0,00	0,00	19.453,12	
301 06 99	1494	Parcela de terreno	25	11/1981	356,64	0,00	0,00	356,64	0,00	0,00	0,00	0,00	356,64	
302 01 99	1496	Parcela de terreno	08	05/1986	5.162,55	0,00	0,00	5.162,55	0,00	0,00	0,00	0,00	5.162,55	
301 06 99	1504	Parcela de terreno	01	11/1995	44.722,20	0,00	0,00	44.722,20	0,00	0,00	0,00	0,00	44.722,20	
301 06 99	1507	Parcela de terreno - Jardim de Infancia de Gei	01	10/1962	6.663,98	0,00	0,00	6.663,98	0,00	0,00	0,00	0,00	6.663,98	
301 06 99	1510	Parcela de terreno para construção	97		2.334,37	0,00	0,00	2.334,37	0,00	0,00	0,00	0,00	2.334,37	
301 06 99	1513	Parcela de terreno	01	01/1995	26.186,90	0,00	0,00	26.186,90	0,00	0,00	0,00	0,00	26.186,90	
301 06 99	1515	Parcela de terreno	08	11/1985	26.137,00	0,00	0,00	26.137,00	0,00	0,00	0,00	0,00	26.137,00	
302 01 99	1516	Parcela de terreno arruamento Rua de Midões	08	11/1985	2.743,39	0,00	0,00	2.743,39	0,00	0,00	0,00	0,00	2.743,39	
301 06 99	1517	Parcela de terreno	01	01/1962	8.479,56	0,00	0,00	8.479,56	0,00	0,00	0,00	0,00	8.479,56	
301 06 99	1518	Parcela de terreno para construção Lote 5	97		2.334,37	0,00	0,00	2.334,37	0,00	0,00	0,00	0,00	2.334,37	
301 06 99	1519	Parcela de terreno para construção	97		2.394,23	0,00	0,00	2.394,23	0,00	0,00	0,00	0,00	2.394,23	
301 06 99	1520	Parcela de terreno	08	06/1995	2.992,78	0,00	0,00	2.992,78	0,00	0,00	0,00	0,00	2.992,78	
301 06 99	1521	Parcela de terreno	08	02/1996	3.042,67	0,00	0,00	3.042,67	0,00	0,00	0,00	0,00	3.042,67	
301 06 99	1522	Parcela de terreno	08	08/1985	897,84	0,00	0,00	897,84	0,00	0,00	0,00	0,00	897,84	
302 01 99	1523	Parcela de terreno	01	06/1996	19.951,90	0,00	0,00	19.951,90	0,00	0,00	0,00	0,00	19.951,90	
301 06 99	1525	Parcela de terreno	05	06/1995	66.888,80	0,00	7.392,60	59.496,20	0,00	0,00	0,00	0,00	59.496,20	
301 06 99	1528	Parcela de terreno	08	11/1986	38.400,00	0,00	0,00	38.400,00	0,00	0,00	0,00	0,00	38.400,00	
301 06 99	1529	Parcela de terreno	01	06/1995	7.881,01	0,00	0,00	7.881,01	0,00	0,00	0,00	0,00	7.881,01	
301 06 99	1530	Parcela de terreno destinada a arruamento de	08	08/1999	38.400,00	0,00	0,00	38.400,00	0,00	0,00	0,00	0,00	38.400,00	
302 01 99	1531	Parcela de terreno	01	05/1981	302,97	0,00	0,00	302,97	0,00	0,00	0,00	0,00	302,97	
301 06 99	1532	Parcela de terreno	01	05/1981	302,97	0,00	0,00	302,97	0,00	0,00	0,00	0,00	302,97	
301 06 99	1537	Parcela de terreno	01	12/1984	357,64	0,00	0,00	357,64	0,00	0,00	0,00	0,00	357,64	
301 06 99	1538	Parcela de terreno arruamento Rua Santa Hel	08	10/1998	12.000,00	0,00	0,00	12.000,00	0,00	0,00	0,00	0,00	12.000,00	

Município de Gondomar

Ficha de amortizações por conta

Ano: 2016

Bem			Aquisição			Alterações patrimoniais		Valor bruto	Amortizações					Situação atual do bem	
GH	Nº Invent.	Descrição do bem	Tipo	Data	Valor aquisição /avaliação	Aumentos	Diminuições		Anos ant.	Extraord.	Exercício Taxa	Valor	Acum ulados	Valor patrim.liq.	
Classificação patrimonial: 421															
301 06 99	1539	Parcela de terreno	01	05/1998	1.995,19	0,00	0,00	1.995,19	0,00	0,00	0,00	0,00	0,00	1.995,19	
301 06 99	1540	Parcela de terreno	01	08/1995	61.052,90	0,00	0,00	61.052,90	0,00	0,00	0,00	0,00	0,00	61.052,90	
301 06 99	1541	Parcela de terreno	01	07/1995	21.448,30	0,00	0,00	21.448,30	0,00	0,00	0,00	0,00	0,00	21.448,30	
301 06 99	1544	Parcela de terreno	01	08/1997	5.985,57	0,00	0,00	5.985,57	0,00	0,00	0,00	0,00	0,00	5.985,57	
301 06 99	1545	Parcela de terreno	27	08/1991	3.890,62	0,00	0,00	3.890,62	0,00	0,00	0,00	0,00	0,00	3.890,62	
301 06 99	1546	Parcela de terreno	01	06/1995	3.740,98	0,00	0,00	3.740,98	0,00	0,00	0,00	0,00	0,00	3.740,98	
301 06 99	1548	Parcela de terreno	01	02/1995	11.372,60	0,00	0,00	11.372,60	0,00	0,00	0,00	0,00	0,00	11.372,60	
301 06 99	1549	Parcela de terreno	08	04/1995	4.389,42	0,00	0,00	4.389,42	0,00	0,00	0,00	0,00	0,00	4.389,42	
301 06 99	1550	Parcela de terreno	08	05/1986	2.244,59	0,00	0,00	2.244,59	0,00	0,00	0,00	0,00	0,00	2.244,59	
301 06 99	1563	Parcela de terreno	32	07/1988	498,80	0,00	0,00	498,80	0,00	0,00	0,00	0,00	0,00	498,80	
301 06 99	1582	Parcela de terreno	25	06/1991	9.975,96	0,00	0,00	9.975,96	0,00	0,00	0,00	0,00	0,00	9.975,96	
301 06 99	1592	Parcela de terreno	13	09/1986	945,72	0,00	0,00	945,72	0,00	0,00	0,00	0,00	0,00	945,72	
301 06 99	1593	Parcela de terreno	08	10/1996	12.095,80	0,00	0,00	12.095,80	0,00	0,00	0,00	0,00	0,00	12.095,80	
301 06 99	1594	Parcela de terreno	08	10/1996	3.603,81	0,00	0,00	3.603,81	0,00	0,00	0,00	0,00	0,00	3.603,81	
301 06 99	1595	Parcela de terreno	32	01/1996	1.496,39	0,00	0,00	1.496,39	0,00	0,00	0,00	0,00	0,00	1.496,39	
301 06 01	1922	Terreno para construção para integrar o compl	01	06/1998	395.048,00	0,00	0,00	395.048,00	0,00	0,00	0,00	0,00	0,00	395.048,00	
301 06 01	1923	Parcela de terreno	01	06/1993	7.781,25	0,00	0,00	7.781,25	0,00	0,00	0,00	0,00	0,00	7.781,25	
301 06 01	1924	Terreno para construção	01	07/1993	7.681,49	0,00	0,00	7.681,49	0,00	0,00	0,00	0,00	0,00	7.681,49	
301 07 04	2035	Parcela de terreno - praceta	08		748,19	0,00	0,00	748,19	0,00	0,00	0,00	0,00	0,00	748,19	
301 06 99	2040	Parcela de terreno	97		46.138,81	0,00	0,00	46.138,81	0,00	0,00	0,00	0,00	0,00	46.138,81	
301 06 01	2082	Parcela de terreno (junto à Capela de Ferreirir	01	02/2001	94.771,60	0,00	70.011,84	24.759,76	0,00	0,00	0,00	0,00	0,00	24.759,76	
301 06 99	2250	Parcela de terreno para construção - Lote 3	97		1.890,44	0,00	0,00	1.890,44	0,00	0,00	0,00	0,00	0,00	1.890,44	
301 06 99	2257	Parcela de terreno para construção	01		7.680,97	0,00	0,00	7.680,97	0,00	0,00	0,00	0,00	0,00	7.680,97	
301 07 04	2270	Parcela de terreno para construção urbanizaç	08		3.641,22	0,00	0,00	3.641,22	0,00	0,00	0,00	0,00	0,00	3.641,22	
301 07 04	2271	Parcela de terreno para contrução urbanizaçã	08		573,62	0,00	0,00	573,62	0,00	0,00	0,00	0,00	0,00	573,62	
301 07 04	2274	Parcela de terreno para construção urbanizaç	08		798,07	0,00	0,00	798,07	0,00	0,00	0,00	0,00	0,00	798,07	
301 06 99	2275	Parcela de terreno para construção	01		37.517,57	0,00	0,00	37.517,57	0,00	0,00	0,00	0,00	0,00	37.517,57	
301 06 99	2276	Parcela de terreno para construção ETAR de t	01		6.723,79	0,00	0,00	6.723,79	0,00	0,00	0,00	0,00	0,00	6.723,79	
301 06 99	2338	Prédio urbano	01		12.469,95	0,00	0,00	12.469,95	0,00	0,00	0,00	0,00	0,00	12.469,95	

Município de Gondomar

Ficha de amortizações por conta

Ano: 2016

Bem			Aquisição			Alterações patrimoniais		Valor bruto	Amortizações					Situação atual do bem	
GH	Nº Invent.	Descrição do bem	Tipo	Data	Valor aquisição /avaliação	Aumentos	Diminuições		Anos ant.	Extraord.	Exercício Taxa	Valor	Acum ulados	Valor patrim.liq.	
Classificação patrimonial: 421															
301 06 01	2342	Terreno de cultura e pinhal	01	02/1982	12.469,90	0,00	0,00	12.469,90	0,00	0,00	0,00	0,00	0,00	12.469,90	
301 06 01	2343	Parcela de terreno que constitui o lote nº8	01	12/1995	7.481,97	0,00	0,00	7.481,97	0,00	0,00	0,00	0,00	0,00	7.481,97	
301 06 99	2404	Parcela de terreno para construção	01	11/1979	4,99	0,00	0,00	4,99	0,00	0,00	0,00	0,00	0,00	4,99	
301 06 99	2406	Parcela de terreno para construção	08	11/1974	1.995,19	0,00	0,00	1.995,19	0,00	0,00	0,00	0,00	0,00	1.995,19	
301 06 99	3084	Parcela de terreno	13	07/1981	6.652,47	0,00	0,00	6.652,47	0,00	0,00	0,00	0,00	0,00	6.652,47	
301 06 99	3086	Parcela de terreno	30		8.180,28	0,00	0,00	8.180,28	0,00	0,00	0,00	0,00	0,00	8.180,28	
301 06 99	3087	Parcela de terreno	08		31.923,06	0,00	0,00	31.923,06	0,00	0,00	0,00	0,00	0,00	31.923,06	
301 06 99	3090	Parcela de terreno implantação da ETAR de G	01		26.655,75	0,00	0,00	26.655,75	0,00	0,00	0,00	0,00	0,00	26.655,75	
301 07 04	3179	Parcela de terreno	08		35.664,50	0,00	0,00	35.664,50	0,00	0,00	0,00	0,00	0,00	35.664,50	
301 06 01	3180	Parcela de terreno	08		52.373,78	0,00	0,00	52.373,78	0,00	0,00	0,00	0,00	0,00	52.373,78	
301 07 04	3181	Parcela de terreno	08	03/1993	68.584,71	0,00	0,00	68.584,71	0,00	0,00	0,00	0,00	0,00	68.584,71	
301 07 04	3182	Parcela de terreno	08		29.927,87	0,00	0,00	29.927,87	0,00	0,00	0,00	0,00	0,00	29.927,87	
301 07 04	3183	Parcela de terreno	08		37.409,82	0,00	0,00	37.409,82	0,00	0,00	0,00	0,00	0,00	37.409,82	
301 07 04	3184	Parcela de terreno	08		37.409,82	0,00	0,00	37.409,82	0,00	0,00	0,00	0,00	0,00	37.409,82	
301 07 04	3185	Parcela de terreno	08		877,88	0,00	0,00	877,88	0,00	0,00	0,00	0,00	0,00	877,88	
301 07 04	3186	Parcela de terreno	08		233,44	0,00	0,00	233,44	0,00	0,00	0,00	0,00	0,00	233,44	
301 07 04	3188	Parcela de terreno	08		101,75	0,00	0,00	101,75	0,00	0,00	0,00	0,00	0,00	101,75	
302 01 99	3189	Parcela de terreno	06		997,59	0,00	0,00	997,59	0,00	0,00	0,00	0,00	0,00	997,59	
301 06 99	3190	Parcela de terreno	08	03/1981	23,94	0,00	0,00	23,94	0,00	0,00	0,00	0,00	0,00	23,94	
301 06 99	3191	Parcela de terreno	08	11/1980	2.294,47	0,00	0,00	2.294,47	0,00	0,00	0,00	0,00	0,00	2.294,47	
301 07 04	3192	Parcela de terreno	08	11/1980	7.382,21	0,00	0,00	7.382,21	0,00	0,00	0,00	0,00	0,00	7.382,21	
301 06 99	3193	Parcela de terreno	08	10/1978	2.324,00	0,00	0,00	2.324,00	0,00	0,00	0,00	0,00	0,00	2.324,00	
301 06 99	3194	Parcela de terreno	08	10/1986	37,41	0,00	0,00	37,41	0,00	0,00	0,00	0,00	0,00	37,41	
301 06 99	3195	Parcela de terreno	08	06/1984	628,49	0,00	0,00	628,49	0,00	0,00	0,00	0,00	0,00	628,49	
301 06 01	3197	Parcela de terreno	06	06/2001	49.879,70	0,00	0,00	49.879,70	0,00	0,00	0,00	0,00	0,00	49.879,70	
301 07 04	3198	Parcela de terreno	08	08/1991	21.887,25	0,00	0,00	21.887,25	0,00	0,00	0,00	0,00	0,00	21.887,25	
301 07 04	3199	Parcela de terreno	08		22.505,75	0,00	0,00	22.505,75	0,00	0,00	0,00	0,00	0,00	22.505,75	
301 07 04	3200	Parcela de terreno	08	01/1980	1.995,19	0,00	0,00	1.995,19	0,00	0,00	0,00	0,00	0,00	1.995,19	
301 07 04	3201	Parcela de terreno	08	01/1980	7.182,69	0,00	0,00	7.182,69	0,00	0,00	0,00	0,00	0,00	7.182,69	

Município de Gondomar

Ficha de amortizações por conta

Ano: 2016

Bem			Aquisição		Alterações patrimoniais		Valor bruto	Amortizações					Situação atual do bem	
GH	Nº Invent.	Descrição do bem	Tipo	Data	Valor aquisição /avaliação	Aumentos	Diminuições	Anos ant.	Extraord.	Exercício Taxa	Valor	Acum ulados	Valor patrim.liq.	
Classificação patrimonial: 421														
301 07 04	3202	Parcela de terreno	08	11/1991	3.591,34	0,00	0,00	3.591,34	0,00	0,00	0,00	0,00	3.591,34	
301 07 04	3203	Parcela de terreno	08	09/1986	1.352,74	0,00	0,00	1.352,74	0,00	0,00	0,00	0,00	1.352,74	
301 06 01	3204	Parcela de terreno	34		57.062,47	0,00	0,00	57.062,47	0,00	0,00	0,00	0,00	57.062,47	
301 06 01	3205	Parcela de terreno	30	06/1982	748,21	0,00	0,00	748,21	0,00	0,00	0,00	0,00	748,21	
301 06 01	3206	Parcela de terreno	30		261,87	0,00	0,00	261,87	0,00	0,00	0,00	0,00	261,87	
301 06 01	3207	Parcela de terreno	13		3.944,39	0,00	0,00	3.944,39	0,00	0,00	0,00	0,00	3.944,39	
301 06 01	3208	Parcela de terreno	30	01/1980	316,24	0,00	0,00	316,24	0,00	0,00	0,00	0,00	316,24	
301 06 01	3209	Parcela de terreno	08	09/1974	748,20	0,00	0,00	748,20	0,00	0,00	0,00	0,00	748,20	
301 06 01	3210	Parcela de terreno	08	11/1975	9.876,20	0,00	0,00	9.876,20	0,00	0,00	0,00	0,00	9.876,20	
301 06 01	3211	Parcela de terreno	08	03/1981	79,81	0,00	0,00	79,81	0,00	0,00	0,00	0,00	79,81	
301 06 01	3212	Parcela de terreno	30	07/1970	2.166,93	0,00	0,00	2.166,93	0,00	0,00	0,00	0,00	2.166,93	
301 07 04	3213	Parcela de terreno	08	07/1988	1.047,48	0,00	0,00	1.047,48	0,00	0,00	0,00	0,00	1.047,48	
301 06 01	3214	Parcela de terreno	06	02/1993	79.483,44	0,00	0,00	79.483,44	0,00	0,00	0,00	0,00	79.483,44	
301 06 99	3215	Parcela de terreno	08	01/1952	399,03	0,00	0,00	399,03	0,00	0,00	0,00	0,00	399,03	
301 06 99	3216	Parcela de terreno	30	03/2001	89.783,62	0,00	0,00	89.783,62	0,00	0,00	0,00	0,00	89.783,62	
301 06 99	3217	Parcela de terreno	30	03/2001	79.807,66	0,00	0,00	79.807,66	0,00	0,00	0,00	0,00	79.807,66	
301 06 99	3218	Parcela de terreno	30	03/2001	169.591,29	0,00	0,00	169.591,29	0,00	0,00	0,00	0,00	169.591,29	
301 07 04	3219	Parcela de terreno	08		20.485,63	0,00	0,00	20.485,63	0,00	0,00	0,00	0,00	20.485,63	
301 06 99	3220	Parcela de terreno	08	05/1974	623,50	0,00	0,00	623,50	0,00	0,00	0,00	0,00	623,50	
301 07 04	3222	Parcela de terreno	08	12/1982	29.927,87	0,00	0,00	29.927,87	0,00	0,00	0,00	0,00	29.927,87	
301 07 04	3223	Parcela de terreno	08	07/1993	2.194,71	0,00	0,00	2.194,71	0,00	0,00	0,00	0,00	2.194,71	
301 06 01	3224	Parcela de terreno	30	04/1967	27.700,00	0,00	0,00	27.700,00	0,00	0,00	0,00	0,00	27.700,00	
301 07 04	3225	Parcela de terreno	08	03/1986	1.197,12	0,00	0,00	1.197,12	0,00	0,00	0,00	0,00	1.197,12	
301 07 04	3226	Parcela de terreno	30	03/2001	169.591,29	0,00	0,00	169.591,29	0,00	0,00	0,00	0,00	169.591,29	
301 07 04	3227	Parcela de terreno	08	08/1979	49.380,99	0,00	0,00	49.380,99	0,00	0,00	0,00	0,00	49.380,99	
301 06 99	3228	Parcela de terreno	32	03/1991	55.965,12	0,00	0,00	55.965,12	0,00	0,00	0,00	0,00	55.965,12	
301 06 99	3230	Parcela de terreno	32	03/1991	31.424,26	0,00	0,00	31.424,26	0,00	0,00	0,00	0,00	31.424,26	
301 06 99	3231	Parcela de terreno	30	04/1982	648,44	0,00	0,00	648,44	0,00	0,00	0,00	0,00	648,44	
301 06 01	3232	Parcela de terreno	06	12/1997	27.932,68	0,00	0,00	27.932,68	0,00	0,00	0,00	0,00	27.932,68	

Município de Gondomar

Ficha de amortizações por conta

Ano: 2016

Bem			Aquisição			Alterações patrimoniais		Valor bruto	Amortizações					Situação atual do bem	
GH	Nº Invent.	Descrição do bem	Tipo	Data	Valor aquisição /avaliação	Aumentos	Diminuições	Anos ant.	Extraord.	Exercício		Acum ulados	Valor patrim.liq.		
										Taxa	Valor				
Classificação patrimonial: 421															
301 06 01	3233	Parcela de terreno	30	05/1973	15.587,43	0,00	0,00	15.587,43	0,00	0,00	0,00	0,00	0,00	15.587,43	
301 06 01	3234	Parcela de terreno	30	01/1987	1.628,58	0,00	0,00	1.628,58	0,00	0,00	0,00	0,00	0,00	1.628,58	
301 06 01	3235	Parcela de terreno	30	01/1987	423,98	0,00	0,00	423,98	0,00	0,00	0,00	0,00	0,00	423,98	
301 07 04	3236	Parcela de terreno	08	11/1974	498,79	0,00	0,00	498,79	0,00	0,00	0,00	0,00	0,00	498,79	
301 07 04	3237	Parcela de terreno urbanização do electrico	08	06/1989	5.000,00	0,00	0,00	5.000,00	0,00	0,00	0,00	0,00	0,00	5.000,00	
301 06 01	3238	Parcela de terreno	30	09/1993	2.493,99	0,00	0,00	2.493,99	0,00	0,00	0,00	0,00	0,00	2.493,99	
301 06 01	3239	Parcela de terreno	30	04/1989	5.985,57	0,00	0,00	5.985,57	0,00	0,00	0,00	0,00	0,00	5.985,57	
302 01 99	3240	Parcela de terreno	25		468,87	0,00	0,00	468,87	0,00	0,00	0,00	0,00	0,00	468,87	
302 01 99	3241	Parcela de terreno	25		2.244,60	0,00	0,00	2.244,60	0,00	0,00	0,00	0,00	0,00	2.244,60	
302 01 99	3242	Parcela de terreno	25		1.646,03	0,00	0,00	1.646,03	0,00	0,00	0,00	0,00	0,00	1.646,03	
301 06 01	3243	Parcela de terreno	32	06/1984	7.816,01	0,00	0,00	7.816,01	0,00	0,00	0,00	0,00	0,00	7.816,01	
301 06 01	3244	Parcela de terreno	32	06/1984	14.285,32	0,00	0,00	14.285,32	0,00	0,00	0,00	0,00	0,00	14.285,32	
301 06 01	3245	Parcela de terreno	32	06/1984	12.591,45	0,00	0,00	12.591,45	0,00	0,00	0,00	0,00	0,00	12.591,45	
301 06 01	3246	Parcela de terreno	30	08/1986	64.220,22	0,00	0,00	64.220,22	0,00	0,00	0,00	0,00	0,00	64.220,22	
301 06 01	3247	Parcela de terreno	30	08/1986	14.091,04	0,00	0,00	14.091,04	0,00	0,00	0,00	0,00	0,00	14.091,04	
301 06 01	3248	Parcela de terreno	30	08/1986	15.861,77	0,00	0,00	15.861,77	0,00	0,00	0,00	0,00	0,00	15.861,77	
301 06 01	3249	Parcela de terreno	30	08/1986	9.477,16	0,00	0,00	9.477,16	0,00	0,00	0,00	0,00	0,00	9.477,16	
301 06 01	3250	Parcela de terreno	30	08/1986	9.975,96	0,00	0,00	9.975,96	0,00	0,00	0,00	0,00	0,00	9.975,96	
301 06 01	3251	Parcela de terreno	30	10/1977	55,37	0,00	0,00	55,37	0,00	0,00	0,00	0,00	0,00	55,37	
301 07 04	3252	Parcela de terreno	08	08/1991	1.097,36	0,00	0,00	1.097,36	0,00	0,00	0,00	0,00	0,00	1.097,36	
301 06 01	3253	Parcela de terreno	08	07/1973	15.113,58	0,00	0,00	15.113,58	0,00	0,00	0,00	0,00	0,00	15.113,58	
301 07 04	3254	Parcela de terreno	08	06/1984	1.277,92	0,00	0,00	1.277,92	0,00	0,00	0,00	0,00	0,00	1.277,92	
301 07 02	3255	Parcela de terreno	08	06/1984	2.082,98	0,00	0,00	2.082,98	0,00	0,00	0,00	0,00	0,00	2.082,98	
301 07 02	3256	Parcela de terreno	08	06/1984	262,37	0,00	0,00	262,37	0,00	0,00	0,00	0,00	0,00	262,37	
301 07 02	3257	Parcela de terreno	08	06/1984	6.364,66	0,00	0,00	6.364,66	0,00	0,00	0,00	0,00	0,00	6.364,66	
301 07 02	3258	Parcela de terreno	08	06/1984	1.983,22	0,00	0,00	1.983,22	0,00	0,00	0,00	0,00	0,00	1.983,22	
301 07 04	3260	Parcela de terreno	08	11/1984	79,31	0,00	0,00	79,31	0,00	0,00	0,00	0,00	0,00	79,31	
301 07 04	3261	Parcela de terreno	08	11/1984	227,55	0,00	0,00	227,55	0,00	0,00	0,00	0,00	0,00	227,55	
301 06 01	3263	Parcela de terreno	32	11/1984	8.353,02	0,00	0,00	8.353,02	0,00	0,00	0,00	0,00	0,00	8.353,02	

Município de Gondomar

Ficha de amortizações por conta

Ano: 2016

Bem			Aquisição			Alterações patrimoniais		Valor bruto	Amortizações				Situação atual do bem	
GH	Nº Invent.	Descrição do bem	Tipo	Data	Valor aquisição /avaliação	Aumentos	Diminuições		Anos ant.	Extraord.	Exercício Taxa	Valor	Acum ulados	Valor patrim.liq.
Classificação patrimonial: 421														
301 06 99	3264	Parcela de terreno	30	10/2000	297.732,46	0,00	0,00	297.732,46	0,00	0,00	0,00	0,00	0,00	297.732,46
301 07 04	3265	Parcela de terreno	08	07/1974	7.481,97	0,00	0,00	7.481,97	0,00	0,00	0,00	0,00	0,00	7.481,97
301 06 99	3267	Parcela de terreno	30	05/1995	15.656,01	0,00	0,00	15.656,01	0,00	0,00	0,00	0,00	0,00	15.656,01
301 06 01	3268	Parcela de terreno	30	02/1996	20.949,51	0,00	0,00	20.949,51	0,00	0,00	0,00	0,00	0,00	20.949,51
301 06 99	3269	Parcela de terreno	08	04/1987	2.743,39	0,00	0,00	2.743,39	0,00	0,00	0,00	0,00	0,00	2.743,39
301 06 01	3270	Parcela de terreno	30	02/1999	3.990,38	0,00	0,00	3.990,38	0,00	0,00	0,00	0,00	0,00	3.990,38
301 06 99	3271	Parcela de terreno	08	02/1989	56,11	0,00	0,00	56,11	0,00	0,00	0,00	0,00	0,00	56,11
301 07 04	3272	Parcela de terreno destinado a equipamento ti	08	04/1985	1.045,31	0,00	0,00	1.045,31	0,00	0,00	0,00	0,00	0,00	1.045,31
301 07 04	3273	Parcela de terreno	08	05/1985	47,88	0,00	0,00	47,88	0,00	0,00	0,00	0,00	0,00	47,88
301 07 04	3274	Parcela de terreno	08	05/1985	27,93	0,00	0,00	27,93	0,00	0,00	0,00	0,00	0,00	27,93
301 07 04	3275	Parcela de terreno	08	05/1985	68,84	0,00	0,00	68,84	0,00	0,00	0,00	0,00	0,00	68,84
301 07 04	3276	Parcela de terreno	08	05/1985	58,86	0,00	0,00	58,86	0,00	0,00	0,00	0,00	0,00	58,86
301 07 04	3277	Parcela de terreno	08	05/1985	49,38	0,00	0,00	49,38	0,00	0,00	0,00	0,00	0,00	49,38
301 07 04	3278	Parcela de terreno	08	05/1985	89,78	0,00	0,00	89,78	0,00	0,00	0,00	0,00	0,00	89,78
301 07 04	3279	Parcela de terreno	08	04/1985	96,77	0,00	0,00	96,77	0,00	0,00	0,00	0,00	0,00	96,77
301 07 04	3280	Parcela de terreno	08	05/1985	35,91	0,00	0,00	35,91	0,00	0,00	0,00	0,00	0,00	35,91
301 07 04	3281	Parcela de terreno	08	05/1985	155,62	0,00	0,00	155,62	0,00	0,00	0,00	0,00	0,00	155,62
301 07 04	3282	Parcela de terreno	08	05/1985	385,07	0,00	0,00	385,07	0,00	0,00	0,00	0,00	0,00	385,07
301 07 04	3283	Parcela de terreno	08	05/1985	1.992,20	0,00	0,00	1.992,20	0,00	0,00	0,00	0,00	0,00	1.992,20
301 07 04	3284	Parcela de terreno	08	05/1985	237,43	0,00	0,00	237,43	0,00	0,00	0,00	0,00	0,00	237,43
301 07 04	3285	Parcela de terreno	08	05/1985	52,87	0,00	0,00	52,87	0,00	0,00	0,00	0,00	0,00	52,87
301 07 04	3286	Parcela de terreno	08	05/1985	3,99	0,00	0,00	3,99	0,00	0,00	0,00	0,00	0,00	3,99
301 07 04	3287	Parcela de terreno	08	05/1985	89,78	0,00	0,00	89,78	0,00	0,00	0,00	0,00	0,00	89,78
301 07 04	3288	Parcela de terreno	08	05/1985	69,83	0,00	0,00	69,83	0,00	0,00	0,00	0,00	0,00	69,83
301 07 04	3289	Parcela de terreno	08	05/1985	209,50	0,00	0,00	209,50	0,00	0,00	0,00	0,00	0,00	209,50
301 07 04	3290	Parcela de terreno	08	05/1985	199,52	0,00	0,00	199,52	0,00	0,00	0,00	0,00	0,00	199,52
301 07 04	3291	Parcela de terreno	08	08/1985	456,40	0,00	0,00	456,40	0,00	0,00	0,00	0,00	0,00	456,40
301 07 04	3292	Parcela de terreno	08	05/1983	2.992,79	0,00	0,00	2.992,79	0,00	0,00	0,00	0,00	0,00	2.992,79
301 06 99	3293	Parcela de terreno	25		2.094,95	0,00	0,00	2.094,95	0,00	0,00	0,00	0,00	0,00	2.094,95

Município de Gondomar

Ficha de amortizações por conta

Ano: 2016

Bem			Aquisição			Alterações patrimoniais		Valor bruto	Amortizações				Situação atual do bem	
GH	Nº Invent.	Descrição do bem	Tipo	Data	Valor aquisição /avaliação	Aumentos	Diminuições	Anos ant.	Extraord.	Exercício Taxa	Valor	Acumulados	Valor patrim.liq.	
Classificação patrimonial: 421														
301 06 99	3294	Parcela de terreno	08	05/1977	2,49	0,00	0,00	2,49	0,00	0,00	0,00	0,00	2,49	
301 07 02	3295	Parcela de terreno	08	06/1971	19.220,00	0,00	0,00	19.220,00	0,00	0,00	0,00	0,00	19.220,00	
301 06 99	3296	Parcela de terreno	08	09/1985	44,89	0,00	0,00	44,89	0,00	0,00	0,00	0,00	44,89	
301 06 99	3297	Parcela de terreno	08	06/1990	8.379,80	0,00	0,00	8.379,80	0,00	0,00	0,00	0,00	8.379,80	
301 06 99	3298	Parcela de terreno	08	06/1990	16.959,13	0,00	0,00	16.959,13	0,00	0,00	0,00	0,00	16.959,13	
301 06 99	3299	Parcela de terreno	25		6.135,21	0,00	0,00	6.135,21	0,00	0,00	0,00	0,00	6.135,21	
301 07 04	3300	Parcela de terreno	34	01/1994	518,75	0,00	0,00	518,75	0,00	0,00	0,00	0,00	518,75	
301 06 99	3301	Parcela de terreno	30	06/1967	17.956,72	0,00	0,00	17.956,72	0,00	0,00	0,00	0,00	17.956,72	
301 06 99	3302	Parcela de terreno	08	04/1980	64,84	0,00	0,00	64,84	0,00	0,00	0,00	0,00	64,84	
301 06 99	3303	Parcela de terreno	08	04/1984	573,72	0,00	0,00	573,72	0,00	0,00	0,00	0,00	573,72	
301 07 04	3304	Parcela de terreno	08	04/1982	81.304,06	0,00	0,00	81.304,06	0,00	0,00	0,00	0,00	81.304,06	
301 06 99	3305	Parcela de terreno	08	02/1975	523,74	0,00	0,00	523,74	0,00	0,00	0,00	0,00	523,74	
301 07 04	3306	Parcela de terreno	08	05/1978	390,68	0,00	0,00	390,68	0,00	0,00	0,00	0,00	390,68	
301 07 04	3307	Parcela de terreno	08	02/1986	44.891,81	0,00	0,00	44.891,81	0,00	0,00	0,00	0,00	44.891,81	
301 07 04	3308	Parcela de terreno	08	02/1986	1.521,33	0,00	0,00	1.521,33	0,00	0,00	0,00	0,00	1.521,33	
301 07 04	3309	Parcela de terreno	08	12/1982	4.738,58	0,00	0,00	4.738,58	0,00	0,00	0,00	0,00	4.738,58	
301 07 04	3310	Parcela de terreno	08	12/1982	3.142,42	0,00	0,00	3.142,42	0,00	0,00	0,00	0,00	3.142,42	
301 07 04	3311	Parcela de terreno	08	12/1982	4.364,48	0,00	0,00	4.364,48	0,00	0,00	0,00	0,00	4.364,48	
301 07 04	3312	Parcela de terreno	08	12/1982	4.239,78	0,00	0,00	4.239,78	0,00	0,00	0,00	0,00	4.239,78	
301 07 04	3313	Parcela de terreno	08	12/1982	2.793,26	0,00	0,00	2.793,26	0,00	0,00	0,00	0,00	2.793,26	
301 07 04	3314	Parcela de terreno	08	12/1982	3.990,38	0,00	0,00	3.990,38	0,00	0,00	0,00	0,00	3.990,38	
301 07 04	3315	Parcela de terreno	08	12/1982	3.990,38	0,00	0,00	3.990,38	0,00	0,00	0,00	0,00	3.990,38	
301 07 04	3316	Parcela de terreno	08	12/1982	3.142,42	0,00	0,00	3.142,42	0,00	0,00	0,00	0,00	3.142,42	
301 07 04	3317	Parcela de terreno	08	12/1982	238.575,03	0,00	0,00	238.575,03	0,00	0,00	0,00	0,00	238.575,03	
301 06 99	3318	Parcela de terreno	01	10/1986	1.072,42	0,00	0,00	1.072,42	0,00	0,00	0,00	0,00	1.072,42	
301 06 99	3319	Parcela de terreno	30	02/1989	793,08	0,00	0,00	793,08	0,00	0,00	0,00	0,00	793,08	
301 06 99	3320	Parcela de terreno	30	06/2000	76.316,08	0,00	0,00	76.316,08	0,00	0,00	0,00	0,00	76.316,08	
301 06 99	3321	Parcela de terreno	30	06/2000	28.431,48	0,00	0,00	28.431,48	0,00	0,00	0,00	0,00	28.431,48	
301 06 99	3322	Parcela de terreno	30	03/1993	1.720,85	0,00	0,00	1.720,85	0,00	0,00	0,00	0,00	1.720,85	

Município de Gondomar

Ficha de amortizações por conta

Ano: 2016

Bem			Aquisição			Alterações patrimoniais		Valor bruto	Amortizações				Situação atual do bem	
GH	Nº Invent.	Descrição do bem	Tipo	Data	Valor aquisição /avaliação	Aumentos	Diminuições	Anos ant.	Extraord.	Exercício Taxa	Valor	Acum ulados	Valor patrim.liq.	
Classificação patrimonial: 421														
301 06 99	3323	Parcela de terreno	08	11/1993	7.481,97	0,00	0,00	7.481,97	0,00	0,00	0,00	0,00	7.481,97	
301 07 04	3325	Parcela de terreno	08	04/1985	1.421,57	0,00	0,00	1.421,57	0,00	0,00	0,00	0,00	1.421,57	
301 06 99	3326	Parcela de terreno	30	11/1999	486.327,95	0,00	0,00	486.327,95	0,00	0,00	0,00	0,00	486.327,95	
301 07 02	3327	Parcela de terreno	30	06/1992	9.975,96	0,00	0,00	9.975,96	0,00	0,00	0,00	0,00	9.975,96	
301 07 02	3328	Parcela de terreno	30	06/1990	29.927,87	0,00	0,00	29.927,87	0,00	0,00	0,00	0,00	29.927,87	
301 06 99	3329	Parcela de terreno	06	04/1996	27.433,88	0,00	0,00	27.433,88	0,00	0,00	0,00	0,00	27.433,88	
301 06 99	3330	Parcela de terreno	30	02/1986	892,22	0,00	0,00	892,22	0,00	0,00	0,00	0,00	892,22	
301 06 01	3331	Parcela de terreno	30	02/1988	305,47	0,00	0,00	305,47	0,00	0,00	0,00	0,00	305,47	
301 06 01	3332	Parcela de terreno	30	02/1988	36.354,18	0,00	0,00	36.354,18	0,00	0,00	0,00	0,00	36.354,18	
301 06 01	3333	Parcela de terreno	30	02/1971	1.845,55	0,00	0,00	1.845,55	0,00	0,00	0,00	0,00	1.845,55	
301 07 04	3334	Parcela de terreno	08	02/1979	117.500,00	0,00	0,00	117.500,00	0,00	0,00	0,00	0,00	117.500,00	
301 06 01	3335	Parcela de terreno	08	12/1974	9,98	0,00	0,00	9,98	0,00	0,00	0,00	0,00	9,98	
301 06 01	3336	Parcela de terreno	30	10/1996	19.951,92	0,00	0,00	19.951,92	0,00	0,00	0,00	0,00	19.951,92	
302 01 99	3338	Parcela de terreno	25		952,70	0,00	0,00	952,70	0,00	0,00	0,00	0,00	952,70	
302 01 99	3339	Parcela de terreno	25		8.230,16	0,00	0,00	8.230,16	0,00	0,00	0,00	0,00	8.230,16	
301 06 99	3341	Parcela de terreno	05	06/2001	29.927,87	0,00	0,00	29.927,87	0,00	0,00	0,00	0,00	29.927,87	
301 06 99	3342	Parcela de terreno	16	03/1969	52.373,77	0,00	0,00	52.373,77	0,00	0,00	0,00	0,00	52.373,77	
301 07 04	3344	Parcela de terreno	08	01/1986	402,03	0,00	0,00	402,03	0,00	0,00	0,00	0,00	402,03	
301 07 04	3345	Parcela de terreno	08	01/1986	268,35	0,00	0,00	268,35	0,00	0,00	0,00	0,00	268,35	
301 06 01	3346	Parcela de terreno	30	10/1983	42,40	0,00	0,00	42,40	0,00	0,00	0,00	0,00	42,40	
301 06 01	3347	Parcela de terreno	30	06/1995	104.747,56	0,00	0,00	104.747,56	0,00	0,00	0,00	0,00	104.747,56	
301 06 01	3348	Parcela de terreno	08	04/1973	798,07	0,00	0,00	798,07	0,00	0,00	0,00	0,00	798,07	
301 07 04	3349	Parcela de terreno	08	06/1983	10.848,85	0,00	0,00	10.848,85	0,00	0,00	0,00	0,00	10.848,85	
301 07 04	3350	Parcela de terreno	08	06/1983	20.600,35	0,00	0,00	20.600,35	0,00	0,00	0,00	0,00	20.600,35	
301 07 04	3351	Parcela de terreno	08	06/1983	39.280,33	0,00	0,00	39.280,33	0,00	0,00	0,00	0,00	39.280,33	
301 07 04	3352	Parcela de terreno	08	08/1978	2,49	0,00	0,00	2,49	0,00	0,00	0,00	0,00	2,49	
301 06 99	3353	Parcela de terreno	08	01/1990	598,56	0,00	0,00	598,56	0,00	0,00	0,00	0,00	598,56	
301 07 04	3354	Parcela de terreno	08	10/1974	2.493,99	0,00	0,00	2.493,99	0,00	0,00	0,00	0,00	2.493,99	
301 07 04	3356	Parcela de terreno	08	05/1977	16.210,93	0,00	0,00	16.210,93	0,00	0,00	0,00	0,00	16.210,93	

Município de Gondomar

Ficha de amortizações por conta

Ano: 2016

Bem			Aquisição			Alterações patrimoniais		Valor bruto	Amortizações				Situação atual do bem	
GH	Nº Invent.	Descrição do bem	Tipo	Data	Valor aquisição /avaliação	Aumentos	Diminuições	Anos ant.	Extraord.	Exercício Taxa	Valor	Acum ulados	Valor patrim.liq.	
Classificação patrimonial: 421														
301 07 04	3357	Parcela de terreno	08	04/1985	79.246,51	0,00	0,00	79.246,51	0,00	0,00	0,00	0,00	79.246,51	
301 07 04	3358	Parcela de terreno	08	04/1985	74.420,64	0,00	0,00	74.420,64	0,00	0,00	0,00	0,00	74.420,64	
301 07 04	3359	Parcela de terreno	08	04/1985	42.061,13	0,00	0,00	42.061,13	0,00	0,00	0,00	0,00	42.061,13	
301 07 04	3360	Parcela de terreno	08	04/1985	22.495,78	0,00	0,00	22.495,78	0,00	0,00	0,00	0,00	22.495,78	
301 07 04	3361	Parcela de terreno	08	04/1985	7.170,22	0,00	0,00	7.170,22	0,00	0,00	0,00	0,00	7.170,22	
301 07 04	3362	Parcela de terreno	08	04/1985	9.483,39	0,00	0,00	9.483,39	0,00	0,00	0,00	0,00	9.483,39	
301 07 04	3363	Parcela de terreno	08	04/1985	2.057,54	0,00	0,00	2.057,54	0,00	0,00	0,00	0,00	2.057,54	
301 07 04	3364	Parcela de terreno	08	04/1985	4.489,18	0,00	0,00	4.489,18	0,00	0,00	0,00	0,00	4.489,18	
301 07 04	3365	Parcela de terreno	08	04/1985	785,60	0,00	0,00	785,60	0,00	0,00	0,00	0,00	785,60	
301 07 04	3366	Parcela de terreno	08	04/1985	1.921,62	0,00	0,00	1.921,62	0,00	0,00	0,00	0,00	1.921,62	
301 07 04	3367	Parcela de terreno	08	04/1985	1.606,03	0,00	0,00	1.606,03	0,00	0,00	0,00	0,00	1.606,03	
301 07 04	3368	Parcela de terreno	08	04/1985	4.164,96	0,00	0,00	4.164,96	0,00	0,00	0,00	0,00	4.164,96	
301 06 01	3370	Parcela de terreno	30	02/1998	3.491,59	0,00	0,00	3.491,59	0,00	0,00	0,00	0,00	3.491,59	
301 06 01	3371	Parcela de terreno	32	12/1987	4.489,18	0,00	0,00	4.489,18	0,00	0,00	0,00	0,00	4.489,18	
301 07 04	3372	Parcela de terreno	08	05/1977	14,96	0,00	0,00	14,96	0,00	0,00	0,00	0,00	14,96	
301 07 04	3373	Parcela de terreno	08	07/1974	1.396,63	0,00	0,00	1.396,63	0,00	0,00	0,00	0,00	1.396,63	
301 06 01	3374	Parcela de terreno	08	01/1965	399,04	0,00	0,00	399,04	0,00	0,00	0,00	0,00	399,04	
301 07 02	3428	Parcela de terreno (a) - Pavilhão de Valbom	08	02/1992	43.582,47	0,00	0,00	43.582,47	0,00	0,00	0,00	0,00	43.582,47	
301 07 02	3429	Parcela de terreno (b)	08	02/1992	26.151,41	0,00	0,00	26.151,41	0,00	0,00	0,00	0,00	26.151,41	
301 07 02	3430	Parcela de terreno (d)	08	02/1992	2.992,79	0,00	0,00	2.992,79	0,00	0,00	0,00	0,00	2.992,79	
301 06 99	3652	Parcela de terreno	30	01/1959	17.577,64	0,00	0,00	17.577,64	0,00	0,00	0,00	0,00	17.577,64	
301 06 99	3658	Parcela de terreno	30	02/2001	34.915,85	0,00	0,00	34.915,85	0,00	0,00	0,00	0,00	34.915,85	
301 06 99	3673	Parcela de terreno para integrar o complexo d	30	01/2001	67.337,72	0,00	0,00	67.337,72	0,00	0,00	0,00	0,00	67.337,72	
301 06 99	3696	Parcela de terreno	01		788,10	0,00	0,00	788,10	0,00	0,00	0,00	0,00	788,10	
301 06 99	3697	Parcela de terreno	01		27.159,54	0,00	0,00	27.159,54	0,00	0,00	0,00	0,00	27.159,54	
301 06 01	3720	Lote nº1, destinado a construção loteamento m	97		952,70	0,00	0,00	952,70	0,00	0,00	0,00	0,00	952,70	
301 06 01	3721	Lote nº2, destinado a construção loteamento r	97		528,73	0,00	0,00	528,73	0,00	0,00	0,00	0,00	528,73	
301 06 01	3722	Lote nº3. destinado a construção loteamento r	97		503,79	0,00	0,00	503,79	0,00	0,00	0,00	0,00	503,79	
301 06 01	3723	Lote nº4 mdestinado a construção loteamento	97		813,04	0,00	0,00	813,04	0,00	0,00	0,00	0,00	813,04	

Município de Gondomar

Ficha de amortizações por conta

Ano: 2016

Bem			Aquisição		Alterações patrimoniais		Valor bruto	Amortizações				Situação atual do bem	
GH	Nº Invent.	Descrição do bem	Tipo	Data	Valor aquisição /avaliação	Aumentos	Diminuições	Anos ant.	Extraord.	Exercício Taxa	Valor	Acum ulados	Valor patrim.liq.
Classificação patrimonial: 421													
301 06 01	3724	Lote nº 5, destinado a construção loteamento	97		803,06	0,00	0,00	803,06	0,00	0,00	0,00	0,00	803,06
301 06 01	3725	Lote nº 6, destinado a construção loteamento	97		1.232,03	0,00	0,00	1.232,03	0,00	0,00	0,00	0,00	1.232,03
301 06 01	3726	Lote nº 7, destinado a construção loteamento	97		1.127,28	0,00	0,00	1.127,28	0,00	0,00	0,00	0,00	1.127,28
301 06 01	3727	Lote nº 8, destinado a construção loteamento	97		1.022,54	0,00	0,00	1.022,54	0,00	0,00	0,00	0,00	1.022,54
301 06 01	3728	Lote nº 9, destinado a construção loteamento	97		384,07	0,00	0,00	384,07	0,00	0,00	0,00	0,00	384,07
301 06 01	3729	Lote nº 10, destinada a construção loteamentc	97		488,82	0,00	0,00	488,82	0,00	0,00	0,00	0,00	488,82
301 06 01	3730	Lote nº 11, destinado a construção loteamentc	97		518,75	0,00	0,00	518,75	0,00	0,00	0,00	0,00	518,75
301 06 01	3731	Lote nº 12, destinado a construção loteamentc	97		828,00	0,00	0,00	828,00	0,00	0,00	0,00	0,00	828,00
301 06 01	3733	Lote nº 14, destinado a construção loteamentc	97		818,03	0,00	0,00	818,03	0,00	0,00	0,00	0,00	818,03
301 06 01	3739	Lote nº 20, destinado a construção loteamentc	97		977,64	0,00	0,00	977,64	0,00	0,00	0,00	0,00	977,64
301 06 01	3740	Lote nº 21, destinado a construção loteamentc	97		533,71	0,00	0,00	533,71	0,00	0,00	0,00	0,00	533,71
301 06 01	3741	Lote nº 22, destinado a construção loteamentc	97		962,68	0,00	0,00	962,68	0,00	0,00	0,00	0,00	962,68
301 06 01	3742	Lote nº 23, destinado a construção loteamentc	97		1.561,24	0,00	0,00	1.561,24	0,00	0,00	0,00	0,00	1.561,24
301 06 01	3743	Lote nº 24, destinado a construção loteamentc	97		753,18	0,00	0,00	753,18	0,00	0,00	0,00	0,00	753,18
301 06 01	3744	Lote nº 25, destinada a construção loteamentc	97		678,37	0,00	0,00	678,37	0,00	0,00	0,00	0,00	678,37
301 06 01	3753	Lote nº 34, destinado a construção loteamentc	97		573,62	0,00	0,00	573,62	0,00	0,00	0,00	0,00	573,62
301 06 01	3758	Lote nº 39, destinado a construção loteamentc	97		573,62	0,00	0,00	573,62	0,00	0,00	0,00	0,00	573,62
301 06 01	3761	Lote nº 42, destinado a construção loteamentc	97		309,25	0,00	0,00	309,25	0,00	0,00	0,00	0,00	309,25
301 06 01	3764	Lote nº 45, destinado a construção loteamentc	97		309,25	0,00	0,00	309,25	0,00	0,00	0,00	0,00	309,25
301 06 01	3766	Lote nº 47, destinado a construção loteamentc	97		309,25	0,00	0,00	309,25	0,00	0,00	0,00	0,00	309,25
301 06 01	3767	Lote nº 48, destinado a construção loteamentc	97		309,25	0,00	0,00	309,25	0,00	0,00	0,00	0,00	309,25
301 06 01	3768	Lote nº 49, destinado a construção loteamentc	97		309,25	0,00	0,00	309,25	0,00	0,00	0,00	0,00	309,25
301 06 01	3771	Lote nº 52, destinado a construção loteamentc	97		309,25	0,00	0,00	309,25	0,00	0,00	0,00	0,00	309,25
301 06 01	3772	Lote nº 53, destinado a construção loteamentc	97		309,25	0,00	0,00	309,25	0,00	0,00	0,00	0,00	309,25
301 06 01	3773	Lote nº 54, destinado a construção loteamentc	97		309,25	0,00	0,00	309,25	0,00	0,00	0,00	0,00	309,25
301 06 01	3774	Lote nº 55, destinado a construção loteamentc	97		563,64	0,00	0,00	563,64	0,00	0,00	0,00	0,00	563,64
301 06 01	3775	Lote nº 56, destinado a construção loteamentc	97		309,25	0,00	0,00	309,25	0,00	0,00	0,00	0,00	309,25
301 06 01	3776	Lote nº 57, destinado a construção loteamentc	97		309,25	0,00	0,00	309,25	0,00	0,00	0,00	0,00	309,25
301 06 01	3777	Lote nº 58, destinado a construção loteamentc	97		309,25	0,00	0,00	309,25	0,00	0,00	0,00	0,00	309,25

Município de Gondomar

Ficha de amortizações por conta

Ano: 2016

Bem		Aquisição		Alterações patrimoniais		Valor bruto	Amortizações					Situação atual do bem	
GH	Nº Invent.	Descrição do bem	Tipo	Data	Valor aquisição /avaliação	Aumentos	Diminuições	Anos ant.	Extraord.	Exercício Taxa	Valor	Acum ulados	Valor patrim.liq.
Classificação patrimonial: 421													
301 06 01	3780	Lote nº 61, destinado a construção loteamentc	97		309,25	0,00	0,00	309,25	0,00	0,00	0,00	0,00	309,25
301 06 01	3781	Lote nº 62, destinado a construção loteamentc	97		309,25	0,00	0,00	309,25	0,00	0,00	0,00	0,00	309,25
301 06 01	3783	Lote nº 64, destinado a construção loteamentc	97		309,25	0,00	0,00	309,25	0,00	0,00	0,00	0,00	309,25
301 06 01	3785	Lote nº 66, destinado a construção loteamentc	97		1.222,05	0,00	0,00	1.222,05	0,00	0,00	0,00	0,00	1.222,05
301 06 99	3858	Parcela de terreno construção da ETAR do Ri	01		17.457,93	0,00	0,00	17.457,93	0,00	0,00	0,00	0,00	17.457,93
301 06 99	3859	Parcela de terreno para construção construça	01		72.886,84	0,00	0,00	72.886,84	0,00	0,00	0,00	0,00	72.886,84
301 06 01	3864	Parcela de terreno para construção que consti	97		7.481,97	0,00	0,00	7.481,97	0,00	0,00	0,00	0,00	7.481,97
301 06 01	3865	Parcela de terreno para construção que consti	97		7.182,69	0,00	0,00	7.182,69	0,00	0,00	0,00	0,00	7.182,69
301 06 01	3866	Parcela de terreno para construção que consti	97		6.210,03	0,00	0,00	6.210,03	0,00	0,00	0,00	0,00	6.210,03
301 06 99	3880	Parcela de terreno para construção	08		438.942,15	0,00	0,00	438.942,15	0,00	0,00	0,00	0,00	438.942,15
301 06 99	3883	Parcela de terreno junto à praia da lomba	01		46.959,82	0,00	0,00	46.959,82	0,00	0,00	0,00	0,00	46.959,82
301 06 99	3884	Parcela de terreno junto à praia da lomba	01		85.928,91	0,00	0,00	85.928,91	0,00	0,00	0,00	0,00	85.928,91
301 06 99	3885	Terreno para construção bairro da várzea	13		96.071,97	0,00	0,00	96.071,97	0,00	0,00	0,00	0,00	96.071,97
301 06 99	3919	Parcela de terreno para construção bairro da \	13		74.893,02	0,00	0,00	74.893,02	0,00	0,00	0,00	0,00	74.893,02
301 06 99	3955	Prédio rústico denominado "campo das cavadi	01		18.455,52	0,00	0,00	18.455,52	0,00	0,00	0,00	0,00	18.455,52
301 06 99	3956	Terreno denominado "campo das cavadas" int	01		14.719,14	0,00	0,00	14.719,14	0,00	0,00	0,00	0,00	14.719,14
301 06 99	3959	Lote nº6 destinado a construção loteamento r	97		14.564,90	0,00	0,00	14.564,90	0,00	0,00	0,00	0,00	14.564,90
301 06 01	4435	Parcela de terreno biblioteca municipal	08		387.321,20	0,00	0,00	387.321,20	0,00	0,00	0,00	0,00	387.321,20
302 01 06	4436	Parcela de terreno	30	09/1997	37.500,00	0,00	0,00	37.500,00	0,00	0,00	0,00	0,00	37.500,00
301 06 99	4478	Parcela de terreno integrado na avenida da cc	08	04/1998	67.337,72	0,00	0,00	67.337,72	0,00	0,00	0,00	0,00	67.337,72
301 06 99	4479	Parcela de terreno abertura da avenida da cor	30	04/1998	19.951,92	0,00	0,00	19.951,92	0,00	0,00	0,00	0,00	19.951,92
301 06 99	4480	Parcela de terreno avenida da conduta - via es	30	03/1998	15.487,67	0,00	0,00	15.487,67	0,00	0,00	0,00	0,00	15.487,67
301 06 99	4481	Parcela de terreno via da conduta - via estrutu	08	12/1997	9.078,12	0,00	0,00	9.078,12	0,00	0,00	0,00	0,00	9.078,12
301 06 99	4482	Parcela de terreno via da conduta	08	10/1996	10.599,46	0,00	0,00	10.599,46	0,00	0,00	0,00	0,00	10.599,46
301 07 99	4543	Parcela de terreno antigo campo futebol do s.j	27		249.398,95	0,00	0,00	249.398,95	0,00	0,00	0,00	0,00	249.398,95
301 06 99	4657	Parcela de terreno	08		9.576,92	0,00	0,00	9.576,92	0,00	0,00	0,00	0,00	9.576,92
301 06 99	4682	Parcela de terreno	06		34.915,85	0,00	0,00	34.915,85	0,00	0,00	0,00	0,00	34.915,85
301 06 99	4684	Parcela de terreno	01		1.000,00	0,00	0,00	1.000,00	0,00	0,00	0,00	0,00	1.000,00
301 06 01	4685	Parcela de terreno	25		29.527,04	0,00	0,00	29.527,04	0,00	0,00	0,00	0,00	29.527,04

Município de Gondomar

Ficha de amortizações por conta

Ano: 2016

Bem		Aquisição		Alterações patrimoniais		Valor bruto	Amortizações					Situação atual do bem	
GH	Nº Invent.	Descrição do bem	Tipo	Data	Valor aquisição /avaliação	Aumentos	Diminuições	Anos ant.	Extraord.	Exercício Taxa	Valor	Acum ulados	Valor patrim.liq.
Classificação patrimonial: 421													
301 06 01	4687	Parcela de terreno	08		74.819,69	0,00	0,00	74.819,69	0,00	0,00	0,00	0,00	74.819,69
301 06 01	4688	Parcela de terreno ETAR Rio Ferreira	01		55.366,57	0,00	0,00	55.366,57	0,00	0,00	0,00	0,00	55.366,57
301 06 01	4731	Parcela de terreno	25		1.000,00	0,00	0,00	1.000,00	0,00	0,00	0,00	0,00	1.000,00
301 06 99	4732	Terreno para construção junto às piscinas de s	01	05/2004	180.125,00	0,00	0,00	180.125,00	0,00	0,00	0,00	0,00	180.125,00
301 06 99	4733	Parcela de terreno para construção edifício de	05		66.687,38	0,00	0,00	66.687,38	0,00	0,00	0,00	0,00	66.687,38
301 06 99	4820	Parcela de terreno	25		651,22	0,00	0,00	651,22	0,00	0,00	0,00	0,00	651,22
301 06 99	4821	Parcela de terreno	25		909,81	0,00	0,00	909,81	0,00	0,00	0,00	0,00	909,81
301 06 99	4828	Parcela de terreno pavilhão multiusos de gonc	01	01/2005	89.340,00	0,00	0,00	89.340,00	0,00	0,00	0,00	0,00	89.340,00
301 06 99	4829	Parcela de terreno quinta do passal - polis	01	05/2005	488.985,00	0,00	0,00	488.985,00	0,00	0,00	0,00	0,00	488.985,00
301 06 99	4831	Parcela de terreno reservatorio de agua de m	01	08/2004	15.343,00	0,00	0,00	15.343,00	0,00	0,00	0,00	0,00	15.343,00
301 06 99	4832	Parcela de terreno reservatorio de agua de m	01	08/2004	3.678,00	0,00	0,00	3.678,00	0,00	0,00	0,00	0,00	3.678,00
301 06 99	4860	Terreno para construção reservatório de covel	01	05/2005	5.354,80	0,00	0,00	5.354,80	0,00	0,00	0,00	0,00	5.354,80
301 06 99	4861	Parcela de terreno para construção pavilhão n	01	06/2005	282.620,00	0,00	0,00	282.620,00	0,00	0,00	0,00	0,00	282.620,00
301 06 99	4904	Parcela de terreno para construção reservatór	01	10/2005	45.150,00	0,00	0,00	45.150,00	0,00	0,00	0,00	0,00	45.150,00
301 06 99	4905	Parcela de terreno pavilhão multiusos de gonc	01	09/2005	500.178,00	850.000,00	850.000,00	500.178,00	0,00	0,00	0,00	0,00	500.178,00
301 06 99	4906	Parcela de terreno para construção pavilhão n	01	09/2005	113.460,00	0,00	0,00	113.460,00	0,00	0,00	0,00	0,00	113.460,00
301 06 99	4907	Parcela de terreno para construção pavilhão n	01	09/2005	213.417,00	0,00	0,00	213.417,00	0,00	0,00	0,00	0,00	213.417,00
301 06 99	4908	Parcela de terreno para construção pavilhão n	01	09/2005	94.310,93	0,00	0,00	94.310,93	0,00	0,00	0,00	0,00	94.310,93
301 06 99	4909	Parcela de terreno para construção pavilhão n	01	09/2005	94.310,19	0,00	0,00	94.310,19	0,00	0,00	0,00	0,00	94.310,19
301 06 99	4910	Parcela de terreno para construção pavilhão n	01	09/2005	94.310,19	0,00	0,00	94.310,19	0,00	0,00	0,00	0,00	94.310,19
301 06 99	4914	Parcela de terreno para construção pavilhão n	01	10/2005	33.825,10	0,00	0,00	33.825,10	0,00	0,00	0,00	0,00	33.825,10
301 06 99	4915	Parcela de terreno para construção pavilhão n	01	10/2005	78.589,90	0,00	0,00	78.589,90	0,00	0,00	0,00	0,00	78.589,90
301 06 99	4916	Parcela de terreno para construção pavilhão n	01	10/2005	48.072,12	0,00	0,00	48.072,12	0,00	0,00	0,00	0,00	48.072,12
301 06 99	4917	Parcela de terreno para construção pavilhão n	05	10/2005	48.518,19	0,00	0,00	48.518,19	0,00	0,00	0,00	0,00	48.518,19
301 06 99	4919	Parcela de terreno para construção	25		20.710,00	0,00	0,00	20.710,00	0,00	0,00	0,00	0,00	20.710,00
301 06 01	5173	Lote de terreno nº 1 - BAIRRO MINEIRO	10	12/2006	84.270,00	0,00	0,00	84.270,00	0,00	0,00	0,00	0,00	84.270,00
301 06 01	5174	Lote de terreno nº 2 - BAIRRO MINEIRO	10	12/2006	84.270,00	0,00	0,00	84.270,00	0,00	0,00	0,00	0,00	84.270,00
301 06 01	5175	Lote de terreno nº 3 - BAIRRO MINEIRO	10	12/2006	84.270,00	0,00	0,00	84.270,00	0,00	0,00	0,00	0,00	84.270,00
301 06 01	5176	Lote de terreno nº 4 - BAIRRO MINEIRO	10	12/2006	84.270,00	0,00	0,00	84.270,00	0,00	0,00	0,00	0,00	84.270,00

Município de Gondomar

Ficha de amortizações por conta

Ano: 2016

Bem			Aquisição			Alterações patrimoniais		Valor bruto	Amortizações					Situação atual do bem	
GH	Nº Invent.	Descrição do bem	Tipo	Data	Valor aquisição /avaliação	Aumentos	Diminuições	Anos ant.	Extraord.	Exercício		Acumulados	Valor patrim.liq.		
										Taxa	Valor				
Classificação patrimonial: 421															
301 06 01	5177	Lote de terreno nº 5 - BAIRRO MINEIRO	10	12/2006	84.270,00	0,00	0,00	84.270,00	0,00	0,00	0,00	0,00	84.270,00		
301 06 01	5178	Lote de terreno nº 6 - BAIRRO MINEIRO	10	12/2006	25.720,00	0,00	0,00	25.720,00	0,00	0,00	0,00	0,00	25.720,00		
301 06 01	5179	Lote de terreno nº 7 - BAIRRO MINEIRO	10	12/2006	33.750,00	0,00	0,00	33.750,00	0,00	0,00	0,00	0,00	33.750,00		
301 06 01	5180	Lote de terreno nº 8 - BAIRRO MINEIRO	10	12/2006	33.540,00	0,00	0,00	33.540,00	0,00	0,00	0,00	0,00	33.540,00		
301 06 01	5181	Lote de terreno nº 9 - BAIRRO MINEIRO	10	12/2006	33.540,00	0,00	0,00	33.540,00	0,00	0,00	0,00	0,00	33.540,00		
301 06 01	5182	Lote de terreno nº 10 - BAIRRO MINEIRO	10	12/2006	33.540,00	0,00	0,00	33.540,00	0,00	0,00	0,00	0,00	33.540,00		
301 06 01	5183	Lote de terreno nº 11 - BAIRRO MINEIRO	10	12/2006	33.750,00	0,00	0,00	33.750,00	0,00	0,00	0,00	0,00	33.750,00		
301 06 01	5184	Lote de terreno nº 12 - BAIRRO MINEIRO	10	12/2006	27.260,00	0,00	0,00	27.260,00	0,00	0,00	0,00	0,00	27.260,00		
301 06 01	5185	Lote de terreno nº 13 - BAIRRO MINEIRO	10	12/2006	33.540,00	0,00	0,00	33.540,00	0,00	0,00	0,00	0,00	33.540,00		
301 06 01	5186	Lote de terreno nº 14 - BAIRRO MINEIRO	10	12/2006	33.540,00	0,00	0,00	33.540,00	0,00	0,00	0,00	0,00	33.540,00		
301 06 01	5187	Lote de terreno nº 15 - BAIRRO MINEIRO	10	12/2006	33.540,00	0,00	0,00	33.540,00	0,00	0,00	0,00	0,00	33.540,00		
301 06 01	5188	Lote de terreno nº 16 - BAIRRO MINEIRO	10	12/2006	33.540,00	0,00	0,00	33.540,00	0,00	0,00	0,00	0,00	33.540,00		
301 06 01	5189	Lote de terreno nº 17 - BAIRRO MINEIRO	10	12/2006	33.750,00	0,00	0,00	33.750,00	0,00	0,00	0,00	0,00	33.750,00		
301 06 01	5190	Lote de terreno nº 18 - BAIRRO MINEIRO	10	12/2006	33.750,00	0,00	0,00	33.750,00	0,00	0,00	0,00	0,00	33.750,00		
301 06 01	5191	Lote de terreno nº 19 - BAIRRO MINEIRO	10	12/2006	33.540,00	0,00	0,00	33.540,00	0,00	0,00	0,00	0,00	33.540,00		
301 06 01	5192	Lote de terreno nº 20 - BAIRRO MINEIRO	10	12/2006	27.260,00	0,00	0,00	27.260,00	0,00	0,00	0,00	0,00	27.260,00		
301 06 01	5193	Lote de terreno nº 21 - BAIRRO MINEIRO	10	12/2006	27.260,00	0,00	0,00	27.260,00	0,00	0,00	0,00	0,00	27.260,00		
301 06 01	5194	Lote de terreno nº 22 - BAIRRO MINEIRO	10	12/2006	33.880,00	0,00	0,00	33.880,00	0,00	0,00	0,00	0,00	33.880,00		
301 06 01	5195	Lote de terreno nº 23 - BAIRRO MINEIRO	10	12/2006	34.000,00	0,00	0,00	34.000,00	0,00	0,00	0,00	0,00	34.000,00		
301 06 01	5196	Lote de terreno nº 24 - BAIRRO MINEIRO	10	12/2006	33.380,00	0,00	0,00	33.380,00	0,00	0,00	0,00	0,00	33.380,00		
301 06 01	5197	Lote de terreno nº 25 - BAIRRO MINEIRO	10	12/2006	33.560,00	0,00	0,00	33.560,00	0,00	0,00	0,00	0,00	33.560,00		
301 06 01	5198	Lote de terreno nº 26 -. BAIRRO MINEIRO	10	12/2006	33.740,00	0,00	0,00	33.740,00	0,00	0,00	0,00	0,00	33.740,00		
301 06 01	5199	Lote de terreno nº 27 - BAIRRO MINEIRO	10	12/2006	27.620,00	0,00	0,00	27.620,00	0,00	0,00	0,00	0,00	27.620,00		
301 06 01	5200	Lote de terreno nº 28 - BAIRRO MINEIRO	10	12/2006	33.760,00	0,00	0,00	33.760,00	0,00	0,00	0,00	0,00	33.760,00		
301 06 01	5201	Lote de terreno nº 29 - BAIRRO MINEIRO	10	12/2006	33.690,00	0,00	0,00	33.690,00	0,00	0,00	0,00	0,00	33.690,00		
301 06 01	5202	Lote de terreno nº 30 - BAIRRO MINEIRO	10	12/2006	33.830,00	0,00	0,00	33.830,00	0,00	0,00	0,00	0,00	33.830,00		
301 06 01	5203	Lote de terreno nº 31- BAIRRO MINEIRO	10	12/2006	33.970,00	0,00	0,00	33.970,00	0,00	0,00	0,00	0,00	33.970,00		
301 06 01	5204	Lote de terreno nº 32 - BAIRRO MINEIRO	10	12/2006	34.710,00	0,00	0,00	34.710,00	0,00	0,00	0,00	0,00	34.710,00		
301 06 01	5206	Lote de terreno nº 34 - BAIRRO MINEIRO	10	12/2006	33.760,00	0,00	0,00	33.760,00	0,00	0,00	0,00	0,00	33.760,00		

Município de Gondomar

Ficha de amortizações por conta

Ano: 2016

Bem			Aquisição			Alterações patrimoniais		Valor bruto	Amortizações					Situação atual do bem	
GH	Nº Invent.	Descrição do bem	Tipo	Data	Valor aquisição /avaliação	Aumentos	Diminuições	Anos ant.	Extraord.	Exercício		Acum ulados	Valor patrim.liq.		
										Taxa	Valor				
Classificação patrimonial: 421															
301 06 01	5207	Lote de terreno nº 35 - BAIRRO MINEIRO	10	12/2006	33.950,00	0,00	0,00	33.950,00	0,00	0,00	0,00	0,00	33.950,00		
301 06 01	5208	Lote de terreno nº 36 - BAIRRO MINEIRO	10	12/2006	34.160,00	0,00	0,00	34.160,00	0,00	0,00	0,00	0,00	34.160,00		
301 06 01	5209	Lote de terreno nº 37 - BAIRRO MINEIRO	10	12/2006	33.600,00	0,00	0,00	33.600,00	0,00	0,00	0,00	0,00	33.600,00		
301 06 01	5210	Lote de terreno nº 38 - BAIRRO MINEIRO	10	12/2006	27.320,00	0,00	0,00	27.320,00	0,00	0,00	0,00	0,00	27.320,00		
301 06 01	5211	Lote de terreno nº 39 - BAIRRO MINEIRO	10	12/2006	33.830,00	0,00	0,00	33.830,00	0,00	0,00	0,00	0,00	33.830,00		
301 06 01	5212	Lote de terreno nº 40 - BAIRRO MINEIRO	10	12/2006	33.260,00	0,00	0,00	33.260,00	0,00	0,00	0,00	0,00	33.260,00		
301 06 01	5213	Lote de terreno nº 41 - BAIRRO MINEIRO	10	12/2006	33.060,00	0,00	0,00	33.060,00	0,00	0,00	0,00	0,00	33.060,00		
301 06 01	5214	Lote de terreno nº 42- BAIRRO MINEIRO	10	12/2006	33.260,00	0,00	0,00	33.260,00	0,00	0,00	0,00	0,00	33.260,00		
301 06 01	5215	Lote de terreno nº 43 - BAIRRO MINEIRO	10	12/2006	33.590,00	0,00	0,00	33.590,00	0,00	0,00	0,00	0,00	33.590,00		
301 06 01	5216	Lote de terreno nº 44 - BAIRRO MINEIRO	10	12/2006	27.290,00	0,00	0,00	27.290,00	0,00	0,00	0,00	0,00	27.290,00		
301 06 01	5217	Lote de terreno nº 45- BAIRRO MINEIRO	10	12/2006	27.290,00	0,00	0,00	27.290,00	0,00	0,00	0,00	0,00	27.290,00		
301 06 01	5218	Lote de terreno nº 46- BAIRRO MINEIRO	10	12/2006	27.290,00	0,00	0,00	27.290,00	0,00	0,00	0,00	0,00	27.290,00		
301 06 01	5219	Lote de terreno nº 47 - BAIRRO MINEIRO	10	12/2006	34.550,00	0,00	0,00	34.550,00	0,00	0,00	0,00	0,00	34.550,00		
301 06 01	5220	Lote de terreno nº 48- BAIRRO MINEIRO	10	12/2006	34.900,00	0,00	0,00	34.900,00	0,00	0,00	0,00	0,00	34.900,00		
301 06 01	5221	Lote de terreno nº 49 - BAIRRO MINEIRO	10	12/2006	35.080,00	0,00	0,00	35.080,00	0,00	0,00	0,00	0,00	35.080,00		
301 06 01	5222	Lote de terreno nº 50 - BAIRRO MINEIRO	10	12/2006	33.560,00	0,00	0,00	33.560,00	0,00	0,00	0,00	0,00	33.560,00		
301 06 01	5223	Lote de terreno nº 51- BAIRRO MINEIRO	10	12/2006	41.890,00	0,00	0,00	41.890,00	0,00	0,00	0,00	0,00	41.890,00		
301 06 01	5224	Lote de terreno nº 52- BAIRRO MINEIRO	10	12/2006	33.560,00	0,00	0,00	33.560,00	0,00	0,00	0,00	0,00	33.560,00		
301 06 01	5225	Lote de terreno nº 53- BAIRRO MINEIRO	10	12/2006	33.560,00	0,00	0,00	33.560,00	0,00	0,00	0,00	0,00	33.560,00		
301 06 01	5226	Lote de terreno nº 54 - BAIRRO MINEIRO	10	12/2006	34.180,00	0,00	0,00	34.180,00	0,00	0,00	0,00	0,00	34.180,00		
301 06 01	5227	Lote de terreno nº 55- BAIRRO MINEIRO	10	12/2006	34.180,00	0,00	0,00	34.180,00	0,00	0,00	0,00	0,00	34.180,00		
301 06 01	5228	Lote de terreno nº 56- BAIRRO MINEIRO	10	12/2006	41.380,00	0,00	0,00	41.380,00	0,00	0,00	0,00	0,00	41.380,00		
301 06 01	5229	Lote de terreno nº 57 - BAIRRO MINEIRO	10	12/2006	41.380,00	0,00	0,00	41.380,00	0,00	0,00	0,00	0,00	41.380,00		
301 06 01	5230	Lote de terreno nº 58 - BAIRRO MINEIRO	10	12/2006	41.380,00	0,00	0,00	41.380,00	0,00	0,00	0,00	0,00	41.380,00		
301 06 01	5231	Lote de terreno nº 59- BAIRRO MINEIRO	10	12/2006	41.730,00	0,00	0,00	41.730,00	0,00	0,00	0,00	0,00	41.730,00		
301 06 01	5232	Lote de terreno nº 60- BAIRRO MINEIRO	10	12/2006	33.560,00	0,00	0,00	33.560,00	0,00	0,00	0,00	0,00	33.560,00		
301 06 01	5233	Lote de terreno nº 61 - BAIRRO MINEIRO	10	12/2006	41.220,00	0,00	0,00	41.220,00	0,00	0,00	0,00	0,00	41.220,00		
301 06 01	5234	Lote de terreno nº 62 - BAIRRO MINEIRO	10	12/2006	41.220,00	0,00	0,00	41.220,00	0,00	0,00	0,00	0,00	41.220,00		
301 06 01	5235	Lote de terreno nº 63 - BAIRRO MINEIRO	10	12/2006	41.220,00	0,00	0,00	41.220,00	0,00	0,00	0,00	0,00	41.220,00		

Município de Gondomar

Ficha de amortizações por conta

Ano: 2016

Bem			Aquisição			Alterações patrimoniais		Valor bruto	Amortizações					Situação atual do bem	
GH	Nº Invent.	Descrição do bem	Tipo	Data	Valor aquisição /avaliação	Aumentos	Diminuições	Anos ant.	Extraord.	Exercício		Acumulados	Valor patrim.liq.		
										Taxa	Valor				
Classificação patrimonial: 421															
301 06 01	5236	Lote de terreno nº 64 - BAIRRO MINEIRO	10	12/2006	34.180,00	0,00	0,00	34.180,00	0,00	0,00	0,00	0,00	34.180,00		
301 06 01	5238	Lote de terreno nº 66 - BAIRRO MINEIRO	10	12/2006	41.570,00	0,00	0,00	41.570,00	0,00	0,00	0,00	0,00	41.570,00		
301 06 01	5239	Lote de terreno nº 67 - BAIRRO MINEIRO	10	12/2006	41.570,00	0,00	0,00	41.570,00	0,00	0,00	0,00	0,00	41.570,00		
301 06 01	5240	Lote de terreno nº 68 - BAIRRO MINEIRO	10	12/2006	41.570,00	0,00	0,00	41.570,00	0,00	0,00	0,00	0,00	41.570,00		
301 06 01	5241	Lote de terreno nº 69 - BAIRRO MINEIRO	10	12/2006	33.560,00	0,00	0,00	33.560,00	0,00	0,00	0,00	0,00	33.560,00		
301 06 01	5242	Lote de terreno nº 70 - BAIRRO MINEIRO	10	12/2006	33.560,00	0,00	0,00	33.560,00	0,00	0,00	0,00	0,00	33.560,00		
301 06 01	5243	Lote de terreno nº 71 - BAIRRO MINEIRO	10	12/2006	33.560,00	0,00	0,00	33.560,00	0,00	0,00	0,00	0,00	33.560,00		
301 06 01	5244	Lote de terreno nº 72 - BAIRRO MINEIRO	10	12/2006	33.560,00	0,00	0,00	33.560,00	0,00	0,00	0,00	0,00	33.560,00		
301 06 01	5245	Lote de terreno nº 73 - BAIRRO MINEIRO	10	12/2006	33.560,00	0,00	0,00	33.560,00	0,00	0,00	0,00	0,00	33.560,00		
301 06 01	5246	Lote de terreno nº 74 - BAIRRO MINEIRO	10	12/2006	34.180,00	0,00	0,00	34.180,00	0,00	0,00	0,00	0,00	34.180,00		
301 06 01	5247	Lote de terreno nº 75 - BAIRRO MINEIRO	10	12/2006	34.180,00	0,00	0,00	34.180,00	0,00	0,00	0,00	0,00	34.180,00		
301 06 01	5248	Lote de terreno nº 76 - BAIRRO MINEIRO	10	12/2006	41.830,00	0,00	0,00	41.830,00	0,00	0,00	0,00	0,00	41.830,00		
301 06 01	5249	Lote de terreno nº 77 - BAIRRO MINEIRO	10	12/2006	33.560,00	0,00	0,00	33.560,00	0,00	0,00	0,00	0,00	33.560,00		
301 06 01	5250	Lote de terreno nº 78 - BAIRRO MINEIRO	10	12/2006	33.560,00	0,00	0,00	33.560,00	0,00	0,00	0,00	0,00	33.560,00		
301 06 01	5251	Lote de terreno nº 79 - BAIRRO MINEIRO	10	12/2006	33.560,00	0,00	0,00	33.560,00	0,00	0,00	0,00	0,00	33.560,00		
301 06 01	5252	Lote de terreno nº 80 - BAIRRO MINEIRO	10	12/2006	37.430,00	0,00	0,00	37.430,00	0,00	0,00	0,00	0,00	37.430,00		
301 06 01	5253	Lote de terreno nº 81- BAIRRO MINEIRO	10	12/2006	46.710,00	0,00	0,00	46.710,00	0,00	0,00	0,00	0,00	46.710,00		
301 06 01	5254	Lote de terreno nº 82- BAIRRO MINEIRO	10	12/2006	46.690,00	0,00	0,00	46.690,00	0,00	0,00	0,00	0,00	46.690,00		
301 06 01	5255	Lote de terreno nº 83 - BAIRRO MINEIRO	10	12/2006	46.660,00	0,00	0,00	46.660,00	0,00	0,00	0,00	0,00	46.660,00		
301 06 01	5256	Lote de terreno nº 84- BAIRRO MINEIRO	10	12/2006	37.040,00	0,00	0,00	37.040,00	0,00	0,00	0,00	0,00	37.040,00		
301 06 01	5257	Lote de terreno nº 85 - BAIRRO MINEIRO	10	12/2006	37.730,00	0,00	0,00	37.730,00	0,00	0,00	0,00	0,00	37.730,00		
301 06 01	5258	Lote de terreno nº 86- BAIRRO MINEIRO	10	12/2006	45.790,00	0,00	0,00	45.790,00	0,00	0,00	0,00	0,00	45.790,00		
301 06 01	5259	Lote de terreno nº 87 - BAIRRO MINEIRO	10	12/2006	46.000,00	0,00	0,00	46.000,00	0,00	0,00	0,00	0,00	46.000,00		
301 06 01	5260	Lote de terreno nº 88- BAIRRO MINEIRO	10	12/2006	37.430,00	0,00	0,00	37.430,00	0,00	0,00	0,00	0,00	37.430,00		
301 06 01	5261	Lote de terreno nº 89- BAIRRO MINEIRO	10	12/2006	37.040,00	0,00	0,00	37.040,00	0,00	0,00	0,00	0,00	37.040,00		
301 06 01	5262	Lote de terreno nº 90- BAIRRO MINEIRO	10	12/2006	113.840,00	0,00	0,00	113.840,00	0,00	0,00	0,00	0,00	113.840,00		
301 06 01	5263	Lote de terreno nº 91- BAIRRO MINEIRO	10	12/2006	162.530,00	0,00	0,00	162.530,00	0,00	0,00	0,00	0,00	162.530,00		
301 06 01	5264	Lote de terreno nº 92- BAIRRO MINEIRO	10	12/2006	13.430,00	0,00	0,00	13.430,00	0,00	0,00	0,00	0,00	13.430,00		
301 06 01	5265	Lote de terreno nº 93- BAIRRO MINEIRO	10	12/2006	8.220,00	0,00	0,00	8.220,00	0,00	0,00	0,00	0,00	8.220,00		

Município de Gondomar

Ficha de amortizações por conta

Ano: 2016

Bem			Aquisição			Alterações patrimoniais		Valor bruto	Amortizações					Situação atual do bem	
GH	Nº Invent.	Descrição do bem	Tipo	Data	Valor aquisição /avaliação	Aumentos	Diminuições	Anos ant.	Extraord.	Exercício		Acumulados	Valor patrim.liq.		
										Taxa	Valor				
Classificação patrimonial: 421															
301 06 01	5266	Lote de terreno nº 94- BAIRRO MINEIRO	10	12/2006	15.420,00	0,00	0,00	15.420,00	0,00	0,00	0,00	0,00	15.420,00		
301 06 01	5267	Lote de terreno nº 95- BAIRRO MINEIRO	10	12/2006	76.590,00	0,00	0,00	76.590,00	0,00	0,00	0,00	0,00	76.590,00		
301 06 01	5268	Lote de terreno nº 96- BAIRRO MINEIRO	10	12/2006	1.720,00	0,00	0,00	1.720,00	0,00	0,00	0,00	0,00	1.720,00		
301 06 01	5269	Lote de terreno nº 97 - BAIRRO MINEIRO	10	12/2006	1.810,00	0,00	0,00	1.810,00	0,00	0,00	0,00	0,00	1.810,00		
301 06 01	5270	Lote de terreno nº 98- BAIRRO MINEIRO	10	12/2006	2.980,00	0,00	0,00	2.980,00	0,00	0,00	0,00	0,00	2.980,00		
301 06 01	5271	Lote de terreno nº 99- BAIRRO MINEIRO	10	12/2006	1.900,00	0,00	0,00	1.900,00	0,00	0,00	0,00	0,00	1.900,00		
301 06 01	5272	Lote de terreno nº 100 - BAIRRO MINEIRO	10	12/2006	2.700,00	0,00	0,00	2.700,00	0,00	0,00	0,00	0,00	2.700,00		
301 06 01	5273	Lote de terreno nº 101- BAIRRO MINEIRO	10	12/2006	1.360,00	0,00	0,00	1.360,00	0,00	0,00	0,00	0,00	1.360,00		
301 06 01	5274	Lote de terreno nº 102- BAIRRO MINEIRO	10	12/2006	25.000,00	0,00	0,00	25.000,00	0,00	0,00	0,00	0,00	25.000,00		
301 06 01	5275	Lote de terreno nº 103- BAIRRO MINEIRO	10	12/2006	25.000,00	0,00	0,00	25.000,00	0,00	0,00	0,00	0,00	25.000,00		
301 06 01	5276	Lote de terreno nº 104- BAIRRO MINEIRO	10	12/2006	25.000,00	0,00	0,00	25.000,00	0,00	0,00	0,00	0,00	25.000,00		
301 06 99	5361	Parcela de terreno	05	09/1999	33.275,00	0,00	0,00	33.275,00	0,00	0,00	0,00	0,00	33.275,00		
301 06 99	5535	Parcela de terreno para construção - Piscinas	01	08/2007	800.000,00	0,00	0,00	800.000,00	0,00	0,00	0,00	0,00	800.000,00		
301 06 99	5537	Parcela de terreno - Jardim de Infância da Arr	05		31.347,50	0,00	0,00	31.347,50	0,00	0,00	0,00	0,00	31.347,50		
301 06 99	5539	Parcela de terreno - Escola EB1 de Rossamor	05	09/2008	935.122,07	0,00	0,00	935.122,07	0,00	0,00	0,00	0,00	935.122,07		
301 06 01	5542	Parcela de Terreno lote 3 - Conjunto Habitaci	05	06/2008	728.760,00	0,00	0,00	728.760,00	0,00	0,00	0,00	0,00	728.760,00		
301 07 99	5674	Parcela de terreno destinada a melhorar as ac	06	09/2007	18.450,00	0,00	0,00	18.450,00	0,00	0,00	0,00	0,00	18.450,00		
301 07 99	5675	Terreno rustico destinado a melhorar as acess	06	09/2007	296,47	0,00	0,00	296,47	0,00	0,00	0,00	0,00	296,47		
301 06 01	5721	Parcela de Terreno lote 1 - Conjunto Habitacio	01	06/2008	768.087,25	0,00	0,00	768.087,25	0,00	0,00	0,00	0,00	768.087,25		
301 06 01	5722	Parcela de terreno do lote 2 - conjunto Habit	01	06/2008	1.160.847,00	0,00	0,00	1.160.847,00	0,00	0,00	0,00	0,00	1.160.847,00		
301 06 01	5772	Lote de terreno nº 25 - Conjunto Habitacional	06	12/2008	137.527,50	0,00	0,00	137.527,50	0,00	0,00	0,00	0,00	137.527,50		
301 06 01	5773	Lote de terreno nº 24 - Conjunto Habitacional	06	12/2008	156.067,50	0,00	0,00	156.067,50	0,00	0,00	0,00	0,00	156.067,50		
301 06 01	5774	Lote de terreno nº 23 - Conjunto Habitacional	06	12/2008	156.067,50	0,00	0,00	156.067,50	0,00	0,00	0,00	0,00	156.067,50		
301 06 01	5775	Lote de terreno nº 20 - Conjunto Habitacional	06	12/2008	192.710,00	0,00	0,00	192.710,00	0,00	0,00	0,00	0,00	192.710,00		
301 06 01	5776	Lote de terreno nº 18 - Conjunto Habitacional	06	12/2008	192.710,00	0,00	0,00	192.710,00	0,00	0,00	0,00	0,00	192.710,00		
301 06 01	5777	Lote de terreno nº 17 - Conjunto Habitacional	06	12/2008	192.710,00	0,00	0,00	192.710,00	0,00	0,00	0,00	0,00	192.710,00		
301 06 01	5778	Lote de terreno nº 16 - Conjunto Habitacional	06	12/2008	156.067,50	0,00	0,00	156.067,50	0,00	0,00	0,00	0,00	156.067,50		
301 06 01	5779	Parcela de Terreno - Conjunto Habitacional Pa	01	06/2008	1.468.788,75	0,00	0,00	1.468.788,75	0,00	0,00	0,00	0,00	1.468.788,75		
301 07 99	5780	Parcela de terreno	01	12/2008	50.000,00	0,00	0,00	50.000,00	0,00	0,00	0,00	0,00	50.000,00		

Município de Gondomar

Ficha de amortizações por conta

Ano: 2016

Bem		Aquisição		Alterações patrimoniais		Valor bruto	Amortizações					Situação atual do bem	
GH	Nº Invent.	Descrição do bem	Tipo	Data	Valor aquisição /avaliação	Aumentos	Diminuições	Anos ant.	Extraord.	Exercício Taxa	Valor	Acum ulados	Valor patrim.liq.
Classificação patrimonial: 421													
301 07 99	5781	Parcela de terreno (Escola EB1 de Vila Verde	08	12/2008	221.945,43	0,00	0,00	221.945,43	0,00	0,00	0,00	0,00	221.945,43
301 07 99	5792	Parcela de terreno destinada a construção do	01	12/2008	50.000,00	0,00	0,00	50.000,00	0,00	0,00	0,00	0,00	50.000,00
301 07 99	5985	Parcela de terreno	30	12/2008	15.000,00	0,00	0,00	15.000,00	0,00	0,00	0,00	0,00	15.000,00
301 06 01	6017	Lote de terreno nº 19 - Conjunto Habitacional	30	12/2008	192.710,00	0,00	0,00	192.710,00	0,00	0,00	0,00	0,00	192.710,00
301 06 01	6028	Lote de terreno nº 21 - Conjunto Habitacional	06	12/2008	192.710,00	0,00	0,00	192.710,00	0,00	0,00	0,00	0,00	192.710,00
301 06 01	6039	Lote de terreno nº 22 - Conjunto Habitacional	01	12/2008	156.067,50	0,00	0,00	156.067,50	0,00	0,00	0,00	0,00	156.067,50
301 06 01	6064	Parcela de terreno sita na Rua Professora Filc	05	12/2008	53.445,00	0,00	0,00	53.445,00	0,00	0,00	0,00	0,00	53.445,00
301 06 01	6065	Parcela de terreno - Programa Polis	05	12/2008	6.430,34	0,00	0,00	6.430,34	0,00	0,00	0,00	0,00	6.430,34
301 06 99	6066	Parcela de Terreno Lote 2, Urbanização Noss	01		153.772,00	0,00	0,00	153.772,00	0,00	0,00	0,00	0,00	153.772,00
301 06 01	6067	Parcela de terreno destinada ao Centro Escoli	30	03/2009	400.000,00	0,00	0,00	400.000,00	0,00	0,00	0,00	0,00	400.000,00
301 06 01	6068	Parcela de terreno destinada ao Centro Escoli	01	03/2009	16.574,00	0,00	0,00	16.574,00	0,00	0,00	0,00	0,00	16.574,00
301 06 01	6069	Parcela de terreno destinada ao Centro Escoli	01	03/2009	39.288,40	0,00	0,00	39.288,40	0,00	0,00	0,00	0,00	39.288,40
301 06 01	6070	Parcela de terreno destinada ao Centro Escoli	30	11/2009	101.000,00	0,00	0,00	101.000,00	0,00	0,00	0,00	0,00	101.000,00
301 06 99	6071	Parcela de terreno lote 1 - Urbanização de St	01		881.218,50	0,00	0,00	881.218,50	0,00	0,00	0,00	0,00	881.218,50
301 06 01	6072	Parcela de terreno destinada a construção do	13	11/2009	30.253,20	0,00	0,00	30.253,20	0,00	0,00	0,00	0,00	30.253,20
301 06 99	6073	Parcela de terreno - Construção do Prolongan	13	12/2009	900,00	0,00	0,00	900,00	0,00	0,00	0,00	0,00	900,00
301 07 99	6104	Parcela de terreno destinada a construção do	30	11/2009	1.060.000,00	0,00	0,00	1.060.000,00	0,00	0,00	0,00	0,00	1.060.000,00
301 06 01	6105	Parcela de terreno destinada a construção do	30	04/2009	206.021,07	0,00	0,00	206.021,07	0,00	0,00	0,00	0,00	206.021,07
301 06 01	6106	Parcela de terreno destinada a construção do	30	04/2009	337.285,98	0,00	0,00	337.285,98	0,00	0,00	0,00	0,00	337.285,98
301 07 99	6107	Parcelas de terrenos destinada a arruamentos	01	04/2009	205.928,81	0,00	0,00	205.928,81	0,00	0,00	0,00	0,00	205.928,81
301 06 99	6187	Parcela de terreno destinado ao alargamento	06	09/2009	99.334,00	0,00	0,00	99.334,00	0,00	0,00	0,00	0,00	99.334,00
301 07 99	6191	Parcela de terreno destinada a construção do	06		8.809,50	0,00	0,00	8.809,50	0,00	0,00	0,00	0,00	8.809,50
301 06 99	6193	Parcela de terreno lote 2 - Urbanização de St	05		1.099.804,50	0,00	0,00	1.099.804,50	0,00	0,00	0,00	0,00	1.099.804,50
301 07 99	6241	Parcela de terreno destinada a construção da	05	04/2009	116.510,00	0,00	0,00	116.510,00	0,00	0,00	0,00	0,00	116.510,00
301 06 01	6259	Parcela de terreno para construção destinada	06	02/2009	31.172,88	0,00	0,00	31.172,88	0,00	0,00	0,00	0,00	31.172,88
301 06 01	6260	Parcela de terreno para construção destinada	06	02/2009	42.970,14	0,00	0,00	42.970,14	0,00	0,00	0,00	0,00	42.970,14
301 06 01	6261	Parcela de terreno para construção destinada	06	02/2009	22.656,98	0,00	0,00	22.656,98	0,00	0,00	0,00	0,00	22.656,98
301 06 99	6290	Parcela de terreno Lote 3, Urbanização Noss	01		153.772,00	0,00	0,00	153.772,00	0,00	0,00	0,00	0,00	153.772,00
301 06 99	6291	Parcela de terreno Lote 4, Urbanização Noss	01		153.772,00	0,00	0,00	153.772,00	0,00	0,00	0,00	0,00	153.772,00

Município de Gondomar

Ficha de amortizações por conta

Ano: 2016

Bem		Aquisição		Alterações patrimoniais		Valor bruto	Amortizações					Situação atual do bem	
GH	Nº Invent.	Descrição do bem	Tipo	Data	Valor aquisição /avaliação	Aumentos	Diminuições	Anos ant.	Extraord.	Exercício Taxa	Valor	Acum ulados	Valor patrim.liq.
Classificação patrimonial: 421													
301 06 99	6292	Parcela de terreno Lote 5 - Urbanização Noss	01		153.772,00	0,00	0,00	153.772,00	0,00	0,00	0,00	0,00	153.772,00
301 06 99	6293	Parcela de Terreno Lote 6, Urbanização Noss	01		153.772,00	0,00	0,00	153.772,00	0,00	0,00	0,00	0,00	153.772,00
301 06 99	6294	Parcelo de terreno lote 7, Urbanização Noss	01		153.772,00	0,00	0,00	153.772,00	0,00	0,00	0,00	0,00	153.772,00
301 06 99	6295	Parcela de terreno Lote 8, Urbanização Noss	01		153.772,00	0,00	0,00	153.772,00	0,00	0,00	0,00	0,00	153.772,00
301 06 99	6296	Parcela de Terreno Lote 9, Urbanização Noss	01		153.772,00	0,00	0,00	153.772,00	0,00	0,00	0,00	0,00	153.772,00
301 06 99	6297	Parcela de terreno Lote 10, Urbanização Noss	01		104.016,00	0,00	0,00	104.016,00	0,00	0,00	0,00	0,00	104.016,00
301 06 99	6298	Parcela de terreno Lote 11, Urbanização Noss	05		104.016,00	0,00	0,00	104.016,00	0,00	0,00	0,00	0,00	104.016,00
301 06 99	6299	Parcela de terreno Lote 12, Urbanização Noss	01		104.016,00	0,00	0,00	104.016,00	0,00	0,00	0,00	0,00	104.016,00
301 06 02	6301	Parcela de terreno destinada a equipamento (08		259.675,77	0,00	0,00	259.675,77	0,00	0,00	0,00	0,00	259.675,77
301 06 01	6302	Parcela de terreno destinada a equipamento (08	12/2008	162.925,74	0,00	0,00	162.925,74	0,00	0,00	0,00	0,00	162.925,74
301 06 01	6304	Parcela de terreno destinada ao Troço C do P	30		95.000,00	0,00	0,00	95.000,00	0,00	0,00	0,00	0,00	95.000,00
301 06 01	6305	Parcela de terreno destinada ao Troço C do P	30		65.000,00	0,00	0,00	65.000,00	0,00	0,00	0,00	0,00	65.000,00
301 06 01	6306	Parcela de terreno destinada ao Troço C do P	30		85.000,00	0,00	0,00	85.000,00	0,00	0,00	0,00	0,00	85.000,00
301 06 99	6308	Parcela de terreno - Construção do Prolongan	13		69.945,92	0,00	0,00	69.945,92	0,00	0,00	0,00	0,00	69.945,92
301 07 99	6311	Parcela de terreno destinada a construção da	05		15.106,66	0,00	0,00	15.106,66	0,00	0,00	0,00	0,00	15.106,66
301 07 99	6314	Parcela de terreno destinada a construção da	05		25.670,35	0,00	0,00	25.670,35	0,00	0,00	0,00	0,00	25.670,35
301 06 99	6319	Parcela de terreno - Construção do Prolongan	13		51.014,68	0,00	0,00	51.014,68	0,00	0,00	0,00	0,00	51.014,68
301 07 99	6325	Parcela de terreno	06	09/2009	26.000,00	0,00	0,00	26.000,00	0,00	0,00	0,00	0,00	26.000,00
301 06 99	6326	Parcela de terreno - Construção do prolongarr	13		9.794,48	0,00	0,00	9.794,48	0,00	0,00	0,00	0,00	9.794,48
301 06 99	6327	Parcela de terreno - Construção do Proplonga	05	12/2009	3.222,00	0,00	0,00	3.222,00	0,00	0,00	0,00	0,00	3.222,00
301 06 99	6328	Parcela de terreno - Construção do Prolongan	13		48.140,00	5.979,66	0,00	54.119,66	0,00	0,00	0,00	0,00	54.119,66
301 07 99	6329	Parcela de terreno destinado a construção da	05	12/2009	38.470,49	0,00	0,00	38.470,49	0,00	0,00	0,00	0,00	38.470,49
301 06 99	6331	Parcela de terreno para construção destinada	30	12/2009	250.410,00	0,00	0,00	250.410,00	0,00	0,00	0,00	0,00	250.410,00
301 06 99	6333	Parcela de terreno para construção destinada	13		18.709,83	0,00	0,00	18.709,83	0,00	0,00	0,00	0,00	18.709,83
301 06 99	6334	Parcela de terreno para construção destinada	13		226.321,91	0,00	54.118,47	172.203,44	0,00	0,00	0,00	0,00	172.203,44
301 07 99	6338	Parcela de terreno destinada a construção do	30		44.742,19	0,00	0,00	44.742,19	0,00	0,00	0,00	0,00	44.742,19
301 07 99	6341	Parcela de terreno destinada a construção da	05		224.212,50	0,00	0,00	224.212,50	0,00	0,00	0,00	0,00	224.212,50
301 07 99	6343	Parcela de terreno	02		38.336,86	0,00	0,00	38.336,86	0,00	0,00	0,00	0,00	38.336,86
301 07 99	6349	Parcela de terreno, sita na Rua Casa da Quint	25		110.670,00	0,00	0,00	110.670,00	0,00	0,00	0,00	0,00	110.670,00

Município de Gondomar

Ficha de amortizações por conta

Ano: 2016

Bem		Aquisição		Alterações patrimoniais		Valor bruto	Amortizações					Situação atual do bem	
GH	Nº Invent.	Descrição do bem	Tipo	Data	Valor aquisição /avaliação	Aumentos	Diminuições	Anos ant.	Extraord.	Exercício Taxa	Valor	Acum ulados	Valor patrim.liq.
Classificação patrimonial: 421													
301 06 99	6351	Parcela de terreno para alargamento da Rua c	30	08/2010	12.500,00	0,00	8.564,81	3.935,19	0,00	0,00	0,00	0,00	3.935,19
301 07 99	6352	Parcela de terreno - Bairro Mineiro - S.Pedro c	06		34.076,00	0,00	0,00	34.076,00	0,00	0,00	0,00	0,00	34.076,00
301 07 99	6353	Parcela de terreno - Bairro Mineiro - S.Pedro c	06		33.747,00	0,00	0,00	33.747,00	0,00	0,00	0,00	0,00	33.747,00
301 07 99	6354	Parcela de terreno - Bairro Mineiro - S.Pedro c	06		32.196,00	0,00	0,00	32.196,00	0,00	0,00	0,00	0,00	32.196,00
301 07 99	6355	Parcela de terreno - Bairro Mineiro - S.Pedro c	06		39.948,19	0,00	0,00	39.948,19	0,00	0,00	0,00	0,00	39.948,19
301 07 99	6356	Parcela de terreno - Bairro Mineiro - S.Pedro c	06		33.747,00	0,00	0,00	33.747,00	0,00	0,00	0,00	0,00	33.747,00
301 07 99	6357	Parcela de terreno - Bairro Mineiro - S.Pedro c	06		34.818,00	0,00	0,00	34.818,00	0,00	0,00	0,00	0,00	34.818,00
301 07 99	6358	Parcela de terreno - Bairro Mineiro - S.Pedro c	06		38.829,00	0,00	0,00	38.829,00	0,00	0,00	0,00	0,00	38.829,00
301 07 99	6359	Parcela de terreno - Bairro Mineiro - S.Pedro c	06		27.231,00	0,00	0,00	27.231,00	0,00	0,00	0,00	0,00	27.231,00
301 07 99	6360	Parcela de terreno - Bairro Mineiro - S.Pedro c	06		34.629,00	0,00	0,00	34.629,00	0,00	0,00	0,00	0,00	34.629,00
301 07 99	6361	Parcela de terreno - Bairro Mineiro - S.Pedro c	06		36.084,49	0,00	0,00	36.084,49	0,00	0,00	0,00	0,00	36.084,49
301 07 99	6362	Parcela de terreno - Bairro Mineiro - S.Pedro c	06		34.398,00	0,00	0,00	34.398,00	0,00	0,00	0,00	0,00	34.398,00
301 07 99	6363	Parcela de terreno - Bairro Mineiro - S.Pedro c	06		28.231,00	0,00	0,00	28.231,00	0,00	0,00	0,00	0,00	28.231,00
301 07 99	6364	Parcela de terreno - Bairro Mineiro - S.Pedro c	06		35.427,00	0,00	0,00	35.427,00	0,00	0,00	0,00	0,00	35.427,00
301 07 99	6365	Parcela de terreno - Bairro Mineiro - S.Pedro c	06		28.035,00	0,00	0,00	28.035,00	0,00	0,00	0,00	0,00	28.035,00
301 07 99	6366	Parcela de terreno - Bairro Mineiro - S.Pedro c	06		35.649,98	0,00	0,00	35.649,98	0,00	0,00	0,00	0,00	35.649,98
301 07 99	6367	Parcela de terreno - Bairro Mineiro - S.Pedro c	06		35.133,00	0,00	0,00	35.133,00	0,00	0,00	0,00	0,00	35.133,00
301 07 99	6368	Parcela de terreno - Bairro Mineiro - S.Pedro c	06		35.238,00	0,00	0,00	35.238,00	0,00	0,00	0,00	0,00	35.238,00
301 07 99	6369	Parcela de terreno - Bairro Mineiro - S.Pedro c	06		38.808,00	0,00	0,00	38.808,00	0,00	0,00	0,00	0,00	38.808,00
301 07 99	6370	Parcela de terreno - Bairro Mineiro - S.Pedro c	06		34.664,00	0,00	0,00	34.664,00	0,00	0,00	0,00	0,00	34.664,00
301 07 99	6371	Parcela de terreno - Bairro Mineiro - S.Pedro c	06		34.818,00	0,00	0,00	34.818,00	0,00	0,00	0,00	0,00	34.818,00
301 07 99	6372	Parcela de terreno - Bairro Mineiro - S.Pedro c	06		28.238,00	0,00	0,00	28.238,00	0,00	0,00	0,00	0,00	28.238,00
301 07 99	6373	Parcela de terreno - Bairro Mineiro - S.Pedro c	06		25.886,00	0,00	0,00	25.886,00	0,00	0,00	0,00	0,00	25.886,00
301 07 99	6374	Parcela de terreno - Bairro Mineiro - S.Pedro c	06		38.416,00	0,00	0,00	38.416,00	0,00	0,00	0,00	0,00	38.416,00
301 07 99	6375	Parcela de terreno - Bairro Mineiro - S.Pedro c	06		34.629,00	0,00	0,00	34.629,00	0,00	0,00	0,00	0,00	34.629,00
301 07 99	6376	Parcela de terreno - Bairro Mineiro - S.Pedro c	06		28.662,14	0,00	0,00	28.662,14	0,00	0,00	0,00	0,00	28.662,14
301 07 99	6377	Parcela de terreno - Bairro Mineiro - S.Pedro c	06		34.853,00	0,00	0,00	34.853,00	0,00	0,00	0,00	0,00	34.853,00
301 07 99	6378	Parcela de terreno - Bairro Mineiro - S.Pedro c	06		34.854,00	0,00	0,00	34.854,00	0,00	0,00	0,00	0,00	34.854,00
301 07 99	6379	Parcela de terreno - Bairro Mineiro - S.Pedro c	06		36.307,49	0,00	0,00	36.307,49	0,00	0,00	0,00	0,00	36.307,49

Município de Gondomar

Ficha de amortizações por conta

Ano: 2016

Bem			Aquisição		Alterações patrimoniais		Valor bruto	Amortizações				Situação atual do bem	
GH	Nº Invent.	Descrição do bem	Tipo	Data	Valor aquisição /avaliação	Aumentos	Diminuições	Anos ant.	Extraord.	Exercício Taxa	Valor	Acum ulados	Valor patrim.liq.
Classificação patrimonial: 421													
301 07 99	6380	Parcela de terreno - Bairro Mineiro - S.Pedro c	06		37.905,00	0,00	0,00	37.905,00	0,00	0,00	0,00	0,00	37.905,00
301 07 99	6381	Parcela de terreno - Bairro Mineiro - S.Pedro c	06		13.295,93	0,00	0,00	13.295,93	0,00	0,00	0,00	0,00	13.295,93
301 07 99	6382	Parcela de terreno - Bairro Mineiro - S.Pedro c	06		13.295,93	0,00	0,00	13.295,93	0,00	0,00	0,00	0,00	13.295,93
301 07 99	6383	Parcela de terreno - Bairro Mineiro - S.Pedro c	06		13.295,93	0,00	0,00	13.295,93	0,00	0,00	0,00	0,00	13.295,93
301 07 99	6384	Parcela de terreno - Bairro Mineiro - S.Pedro c	06		27.405,00	0,00	0,00	27.405,00	0,00	0,00	0,00	0,00	27.405,00
301 07 99	6385	Parcela de terreno - Bairro Mineiro - S.Pedro c	06		27.405,00	0,00	0,00	27.405,00	0,00	0,00	0,00	0,00	27.405,00
301 06 99	6388	Parcela de terreno destinada à construção do	13	04/2010	2.551,73	0,00	0,00	2.551,73	0,00	0,00	0,00	0,00	2.551,73
301 06 99	6389	Parcela de terreno destinada ao arruamento d	13	04/2010	17.571,06	0,00	0,00	17.571,06	0,00	0,00	0,00	0,00	17.571,06
301 06 99	6445	Parcela de terreno destinada ao arruamento d	08	05/2010	25.000,00	0,00	0,00	25.000,00	0,00	0,00	0,00	0,00	25.000,00
301 06 99	6453	Parcela de terreno destinada ao arruamento d	13	07/2010	33.948,90	0,00	0,00	33.948,90	0,00	0,00	0,00	0,00	33.948,90
301 06 99	6458	Parcela de terreno destinada ao arruamento d	13	05/2010	21.220,00	0,00	0,00	21.220,00	0,00	0,00	0,00	0,00	21.220,00
301 06 99	6461	Parcela de terreno destinada ao arruamento d	13	04/2010	5.000,00	0,00	0,00	5.000,00	0,00	0,00	0,00	0,00	5.000,00
301 06 99	6469	Parcerla de terreno ao arruamento de ligação	13	03/2010	67.517,60	0,00	0,00	67.517,60	0,00	0,00	0,00	0,00	67.517,60
301 06 99	6472	Parcela de terreno destinada ao arruamento d	13	04/2010	5.000,00	0,00	0,00	5.000,00	0,00	0,00	0,00	0,00	5.000,00
301 06 99	6474	Parcela de terreno destinada ao arruamento d	30	05/2010	139.368,39	0,00	0,00	139.368,39	0,00	0,00	0,00	0,00	139.368,39
301 06 99	6483	Parcela de terreno destinada ao arrumento de	30	04/2010	30.000,00	0,00	0,00	30.000,00	0,00	0,00	0,00	0,00	30.000,00
301 06 99	6484	Parcela de terreno destinada ao arruamento d	30	08/2010	190.173,18	0,00	0,00	190.173,18	0,00	0,00	0,00	0,00	190.173,18
301 06 99	6485	Parcela de terreno destinada ao arruamento d	34	11/2010	1.000,00	0,00	0,00	1.000,00	0,00	0,00	0,00	0,00	1.000,00
301 06 99	6486	Parcela de terreno - Piscinas Municipais de Ve	08		515.448,94	0,00	0,00	515.448,94	0,00	0,00	0,00	0,00	515.448,94
301 07 99	6489	Parcela de terreno destinada à construção da	05		55.870,00	0,00	0,00	55.870,00	0,00	0,00	0,00	0,00	55.870,00
301 07 99	6491	Parcela de terreno - Piscinas Municipais de Ri	10		53.779,79	0,00	0,00	53.779,79	0,00	0,00	0,00	0,00	53.779,79
301 06 99	6493	Parcela de terreno - Escola EB1 de Vilarinho	05		7.845,00	0,00	0,00	7.845,00	0,00	0,00	0,00	0,00	7.845,00
301 06 99	6496	parcela de terreno	99	11/2010	153,34	0,00	0,00	153,34	0,00	0,00	0,00	0,00	153,34
301 07 99	6497	Parcela de terreno - Bairro Mineiro - S. Pedro	06		37.254,00	0,00	0,00	37.254,00	0,00	0,00	0,00	0,00	37.254,00
301 07 99	6498	Parcela de terreno - Bairro Mineiro - S. Pedro	06		34.818,00	0,00	0,00	34.818,00	0,00	0,00	0,00	0,00	34.818,00
301 07 99	6499	Parcela de terreno - Bairro Mineiro - S. Pedro	06		34.629,00	0,00	0,00	34.629,00	0,00	0,00	0,00	0,00	34.629,00
301 07 99	6500	Parcela de terreno - Bairro Mineiro - S. Pedro	06		31.335,00	0,00	0,00	31.335,00	0,00	0,00	0,00	0,00	31.335,00
301 07 99	6501	Parcela de terreno - Jardim de Infancia de labi	05		6.665,00	0,00	0,00	6.665,00	0,00	0,00	0,00	0,00	6.665,00
301 07 99	6503	Parcela de terreno - Escola EB1 de Esposade	05		789,41	0,00	0,00	789,41	0,00	0,00	0,00	0,00	789,41

Município de Gondomar

Ficha de amortizações por conta

Ano: 2016

Bem		Aquisição		Alterações patrimoniais		Valor bruto	Amortizações					Situação atual do bem	
GH	Nº Invent.	Descrição do bem	Tipo	Data	Valor aquisição /avaliação	Aumentos	Diminuições	Anos ant.	Extraord.	Exercício Taxa	Valor	Acum ulados	Valor patrim.liq.
Classificação patrimonial: 421													
301 06 99	6513	Parcela de terreno - Pavilhão Municipal de Me	30		277.657,50	0,00	0,00	277.657,50	0,00	0,00	0,00	0,00	277.657,50
301 06 99	6525	Parcela de terreno para alargamento da Rua c	06		255,57	0,00	0,00	255,57	0,00	0,00	0,00	0,00	255,57
301 06 99	6566	Parcela de terreno, conjunto habitacional da C	01		572.277,50	0,00	0,00	572.277,50	0,00	0,00	0,00	0,00	572.277,50
301 06 99	6567	Parcela de terreno destinada ao arruamento d	08		2.800,00	0,00	0,00	2.800,00	0,00	0,00	0,00	0,00	2.800,00
301 06 99	6569	Parcela de terreno destinada à abertura do arr	30	12/2010	55.522,80	0,00	0,00	55.522,80	0,00	0,00	0,00	0,00	55.522,80
301 06 99	6572	Parcela de terreno	25		82.620,00	0,00	0,00	82.620,00	0,00	0,00	0,00	0,00	82.620,00
301 06 99	6573	Parcela de terreno - Jardim de Infancia do Vin	25		44.770,00	0,00	0,00	44.770,00	0,00	0,00	0,00	0,00	44.770,00
301 06 99	6574	Parcela de terreno - Quinta das Freiras	30		168.580,00	0,00	0,00	168.580,00	0,00	0,00	0,00	0,00	168.580,00
301 06 99	6576	Parcela de terreno	06		900,00	0,00	0,00	900,00	0,00	0,00	0,00	0,00	900,00
301 06 99	6577	Parcela de terreno	25		33.750,00	0,00	0,00	33.750,00	0,00	0,00	0,00	0,00	33.750,00
301 06 99	6579	Parcela de terreno destinado a Piscinas Munic	25		265.684,54	0,00	0,00	265.684,54	0,00	0,00	0,00	0,00	265.684,54
301 06 99	6589	Parcela de terreno destinada ao alargamento	06	12/2010	2.100,00	0,00	0,00	2.100,00	0,00	0,00	0,00	0,00	2.100,00
301 06 99	6591	Parcela de terreno , conjunto habitacional da C	01		98.042,50	0,00	0,00	98.042,50	0,00	0,00	0,00	0,00	98.042,50
301 05 01B	6601	Parcela de terreno - Construção do Prolongan	13	12/2010	0,00	28.845,59	0,00	28.845,59	0,00	0,00	0,00	0,00	28.845,59
301 06 99	6602	Parcela de Terreno para construção da Avenid	30	02/2011	111.107,23	0,00	0,00	111.107,23	0,00	0,00	0,00	0,00	111.107,23
301 06 01	6604	Parcela de terreno - Programa Polis	08	03/2011	43.283,00	0,00	0,00	43.283,00	0,00	0,00	0,00	0,00	43.283,00
301 06 01	6605	Parcela de terreno - Programa Polis	08		15.927,20	0,00	0,00	15.927,20	0,00	0,00	0,00	0,00	15.927,20
301 06 99	6606	Terreno destinado à construção do arruament	30	08/2011	11.250,00	0,00	0,00	11.250,00	0,00	0,00	0,00	0,00	11.250,00
301 06 99	6607	Parcela de terreno - Construção do Prolongan	08	01/2011	120.908,65	0,00	0,00	120.908,65	0,00	0,00	0,00	0,00	120.908,65
301 06 99	6612	Parcela de terreno destinada à Construção do	30	10/2011	11.333,00	0,00	0,00	11.333,00	0,00	0,00	0,00	0,00	11.333,00
301 06 99	6613	Parcela de terreno destinada à Construção do	30	11/2011	13.760,06	0,00	0,00	13.760,06	0,00	0,00	0,00	0,00	13.760,06
301 06 99	6614	Parcela de terreno destinada ao arruamento d	13	10/2011	7.000,00	0,00	0,00	7.000,00	0,00	0,00	0,00	0,00	7.000,00
301 06 99	6615	Parcela de terreno destinada à Construção da	13	11/2011	14.496,10	0,00	0,00	14.496,10	0,00	0,00	0,00	0,00	14.496,10
301 06 99	6616	Parcela de terreno destinada à Construção do	13	12/2011	16.920,00	0,00	0,00	16.920,00	0,00	0,00	0,00	0,00	16.920,00
301 06 99	6617	Parcela de terreno destinada à construção da	13	10/2011	1.932,00	0,00	0,00	1.932,00	0,00	0,00	0,00	0,00	1.932,00
301 07 99	6619	Parcela de terreno - Bairro Mineiro - S. Pedro	06		34.629,00	0,00	0,00	34.629,00	0,00	0,00	0,00	0,00	34.629,00
301 06 99	6625	Parcela de terreno	25		113.700,00	0,00	0,00	113.700,00	0,00	0,00	0,00	0,00	113.700,00
301 06 99	6627	Parcela de terreno	08		87.560,00	0,00	0,00	87.560,00	0,00	0,00	0,00	0,00	87.560,00
301 06 99	6628	Parcela de terreno	25		42.750,00	0,00	0,00	42.750,00	0,00	0,00	0,00	0,00	42.750,00

Município de Gondomar

Ficha de amortizações por conta

Ano: 2016

Bem		Aquisição		Alterações patrimoniais		Valor bruto	Amortizações					Situação atual do bem	
GH	Nº Invent.	Descrição do bem	Tipo	Data	Valor aquisição /avaliação	Aumentos	Diminuições	Anos ant.	Extraord.	Exercício Taxa	Valor	Acum ulados	Valor patrim.liq.
Classificação patrimonial: 421													
301 06 99	6629	Parcela de terreno destinado à Construção do	30	11/2011	10.527,83	0,00	0,00	10.527,83	0,00	0,00	0,00	0,00	10.527,83
301 06 99	6637	Parcela de terreno - Tardariz	30		251.970,00	0,00	0,00	251.970,00	0,00	0,00	0,00	0,00	251.970,00
301 06 99	6641	Parcela de terreno - Programa Polis - Parcela	13	06/2011	61.717,62	30.564,22	0,00	92.281,84	0,00	0,00	0,00	0,00	92.281,84
301 06 99	6653	Parcela de terreno destinada ao arruamento d	13	03/2012	11.441,17	0,00	0,00	11.441,17	0,00	0,00	0,00	0,00	11.441,17
301 06 99	6655	Parcela de terreno destinada ao arruamento d	13	01/2012	93.857,68	0,00	0,00	93.857,68	0,00	0,00	0,00	0,00	93.857,68
301 06 99	6656	Parcela de terreno destinada ao arruamento d	13	01/2012	104.834,25	0,00	0,00	104.834,25	0,00	0,00	0,00	0,00	104.834,25
301 06 99	6657	Parcela de terreno destinada ao arruamento d	13	01/2012	25.848,27	0,00	0,00	25.848,27	0,00	0,00	0,00	0,00	25.848,27
301 06 99	6658	Prédio rústico, destinado a alargamento da Ru	01	09/2012	7.750,00	0,00	0,00	7.750,00	0,00	0,00	0,00	0,00	7.750,00
301 06 99	6659	Parcela de terreno para construção da ligação	30	04/2012	35.000,00	0,00	0,00	35.000,00	0,00	0,00	0,00	0,00	35.000,00
301 06 99	6661	Parcela de terreno	01	02/2000	6.490,00	0,00	0,00	6.490,00	0,00	0,00	0,00	0,00	6.490,00
301 06 99	6663	Parcela de terreno	08	01/1981	20.180,00	0,00	0,00	20.180,00	0,00	0,00	0,00	0,00	20.180,00
301 06 99	6679	Parcela de terreno, para construção do Pavilh	22	06/2011	143.252,50	0,00	0,00	143.252,50	0,00	0,00	0,00	0,00	143.252,50
301 06 99	6681	Parcela de terreno	06		135.681,00	0,00	0,00	135.681,00	0,00	0,00	0,00	0,00	135.681,00
301 06 99	6682	Parcela de terreno	06		34.629,00	0,00	0,00	34.629,00	0,00	0,00	0,00	0,00	34.629,00
301 06 99	6694	Parcela de terreno	08	12/2012	17.885,00	0,00	0,00	17.885,00	0,00	0,00	0,00	0,00	17.885,00
301 06 99	6697	Parcela de terreno	08		154.367,50	0,00	0,00	154.367,50	0,00	0,00	0,00	0,00	154.367,50
301 06 99	6706	Parcela de terreno	08	10/1981	6.688,00	0,00	0,00	6.688,00	0,00	0,00	0,00	0,00	6.688,00
301 06 99	6711	Parcela de terreno destinada à construção do	13		34.530,59	0,00	0,00	34.530,59	0,00	0,00	0,00	0,00	34.530,59
301 07 99	6721	Parcela de terreno - Escola EB 23 de Gondorr	99	12/2012	309.630,00	0,00	0,00	309.630,00	0,00	0,00	0,00	0,00	309.630,00
301 07 99	6723	Parcela de terreno - Escola EB 23 de Rio Tint	99	12/2012	253.560,00	0,00	0,00	253.560,00	0,00	0,00	0,00	0,00	253.560,00
301 06 99	6727	Parcela de terreno destinada ao arruamento d	13	09/2012	19.672,60	0,00	0,00	19.672,60	0,00	0,00	0,00	0,00	19.672,60
301 06 99	6728	Parcela de terreno destinada à construção do	13	10/2012	20.799,13	0,00	0,00	20.799,13	0,00	0,00	0,00	0,00	20.799,13
301 06 99	6729	Parcela de terreno destinada à construção do	13	10/2012	76.518,88	0,00	0,00	76.518,88	0,00	0,00	0,00	0,00	76.518,88
301 06 99	6730	Parcela de terreno destinada à construção do	13	10/2012	2.681,99	0,00	0,00	2.681,99	0,00	0,00	0,00	0,00	2.681,99
301 06 99	6731	Parcela de terreno destinada ao arruamento d	13	12/2012	1.449,56	0,00	0,00	1.449,56	0,00	0,00	0,00	0,00	1.449,56
301 06 99	6732	Parcela de terreno destinada ao arruamento d	13	12/2012	1.035,40	0,00	0,00	1.035,40	0,00	0,00	0,00	0,00	1.035,40
301 06 99	6742	Parcela de terreno	08	07/2013	25.000,00	0,00	0,00	25.000,00	0,00	0,00	0,00	0,00	25.000,00
301 06 99	6743	Parcela de terreno	08	04/2013	195.000,00	0,00	0,00	195.000,00	0,00	0,00	0,00	0,00	195.000,00
301 06 99	6744	Parcela de terreno	08		24.840,00	0,00	0,00	24.840,00	0,00	0,00	0,00	0,00	24.840,00

Município de Gondomar

Ficha de amortizações por conta

Ano: 2016

Bem		Aquisição		Alterações patrimoniais		Valor bruto	Amortizações					Situação atual do bem	
GH	Nº Invent.	Descrição do bem	Tipo	Data	Valor aquisição /avaliação	Aumentos	Diminuições	Anos ant.	Extraord.	Exercício Taxa	Valor	Acum ulados	Valor patrim.liq.
Classificação patrimonial: 421													
301 06 99	6745	Parcela de terreno - Destinada a Construção E	08		81.550,00	0,00	0,00	81.550,00	0,00	0,00	0,00	0,00	81.550,00
301 06 99	6789	Parcela de terreno - Urbanização Padre Joaqui	01	09/2013	46.499,75	0,00	0,00	46.499,75	0,00	0,00	0,00	0,00	46.499,75
301 06 99	6790	Parcela de terreno - Urbanização Padre Joaqui	01	09/2013	653.269,25	0,00	0,00	653.269,25	0,00	0,00	0,00	0,00	653.269,25
301 06 99	6796	Parcela de terreno - ligação da EN 209 à Olive	08	04/2013	50.941,68	0,00	0,00	50.941,68	0,00	0,00	0,00	0,00	50.941,68
301 06 99	6797	Parcela de terreno - construção da via direcior	08		12.010,64	0,00	0,00	12.010,64	0,00	0,00	0,00	0,00	12.010,64
301 06 99	6798	Parcela de terreno - construção da via direcior	01		110.696,27	0,00	0,00	110.696,27	0,00	0,00	0,00	0,00	110.696,27
301 06 99	6814	Parcela de terreno (Arruamento de ligação da	30	02/2014	61.204,20	0,00	0,00	61.204,20	0,00	0,00	0,00	0,00	61.204,20
301 06 99	6815	Parcela de terreno	25		1.600,00	0,00	0,00	1.600,00	0,00	0,00	0,00	0,00	1.600,00
301 06 99	6816	Parcela de terreno	25		3.400,00	0,00	0,00	3.400,00	0,00	0,00	0,00	0,00	3.400,00
301 06 99	6820	Parcela de terreno - Polis	13	06/2014	615.355,83	1.150.223,71	39.270,10	1.726.309,44	0,00	0,00	0,00	0,00	1.726.309,44
301 06 99	6821	Parcela de terreno B - Construção Centro Esc	13	12/2014	86.506,48	0,00	0,00	86.506,48	0,00	0,00	0,00	0,00	86.506,48
301 06 99	6822	Paracela de Terreno A - Construção do Centro	13	12/2014	15.500,00	8.876,95	0,00	24.376,95	0,00	0,00	0,00	0,00	24.376,95
301 06 99	6823	Parcela de terreno E - Para Construção do Ce	13	12/2014	179.180,00	180.847,64	0,00	360.027,64	0,00	0,00	0,00	0,00	360.027,64
301 06 99	6824	Parcela de terreno D - Construção do Centro f	13	12/2014	68.960,00	0,00	0,00	68.960,00	0,00	0,00	0,00	0,00	68.960,00
301 06 99	6825	Parcela de terreno F - Construção do Centro E	13	12/2014	142.260,00	61.828,42	0,00	204.088,42	0,00	0,00	0,00	0,00	204.088,42
301 06 99	6827	Parcela de terreno destinada ao Parque de la	30	03/2015	20.000,00	0,00	0,00	20.000,00	0,00	0,00	0,00	0,00	20.000,00
301 06 02	6834	Parcela terreno para construção	08		5.476,00	0,00	0,00	5.476,00	0,00	0,00	0,00	0,00	5.476,00
301 06 01	6836	Parcela de terreno destinado a equipamento	25		902,70	0,00	0,00	902,70	0,00	0,00	0,00	0,00	902,70
301 06 99	6861	Parcela de terreno - Destinada à construção d	30	08/2015	30.600,00	0,00	0,00	30.600,00	0,00	0,00	0,00	0,00	30.600,00
301 06 99	6862	Parcela de terreno - destinada à construção d	30	06/2015	15.000,00	0,00	0,00	15.000,00	0,00	0,00	0,00	0,00	15.000,00
301 06 99	6863	Parcela de terreno - Stand Camões - Polis - Vi	13	07/2015	850.000,00	1.083.446,00	0,00	1.933.446,00	0,00	0,00	0,00	0,00	1.933.446,00
301 06 99	6864	Parcela de terreno - Destinada a parque de la	30	10/2015	150.000,00	0,00	0,00	150.000,00	0,00	0,00	0,00	0,00	150.000,00
301 07 04	6904	Parcela de terreno destinada à construção da	01	01/2016	1.200,00	0,00	0,00	1.200,00	0,00	0,00	0,00	0,00	1.200,00
301 07 02	6905	Casa com dependencia, eira e pátio, destinan	01	02/2016	30.000,00	0,00	0,00	30.000,00	0,00	0,00	0,00	0,00	30.000,00
301 07 03	6913	Parcela de terreno destinado a Parque Urban	01	05/2016	371.250,00	0,00	0,00	371.250,00	0,00	0,00	0,00	0,00	371.250,00
301 07 03	6915	Parcela de terreno destinado a Parque Urban	01	05/2016	453.750,00	0,00	0,00	453.750,00	0,00	0,00	0,00	0,00	453.750,00
301 07 04	6918	Parcela terreno estação elevatória Areias	01	11/2016	13.104,00	0,00	0,00	13.104,00	0,00	0,00	0,00	0,00	13.104,00
301 07 04	6920	Parcela terreno para Estação tratamento águ	01	11/2016	31.716,00	0,00	0,00	31.716,00	0,00	0,00	0,00	0,00	31.716,00
301 07 04	6921	Parcela terreno para estação elevatoria	01	11/2016	1.660,00	0,00	0,00	1.660,00	0,00	0,00	0,00	0,00	1.660,00

Município de Gondomar

Ficha de amortizações por conta

Ano: 2016

Bem			Aquisição		Alterações patrimoniais		Valor bruto	Amortizações				Situação atual do bem	
GH	Nº Invent.	Descrição do bem	Tipo	Data	Valor aquisição /avaliação	Aumentos	Diminuições	Anos ant.	Extraord.	Exercício Taxa	Valor	Acum ulados	Valor patrim.liq.
Classificação patrimonial: 421													
301 07 04	6922	Parcela terreno interceptor Rio Tinto parcela 1	01		2.155,74	0,00	0,00	2.155,74	0,00	0,00	0,00	0,00	2.155,74
301 07 04	6923	Parcela terreno Intercetor de Rio Tinto Parcela	01		28.500,00	0,00	0,00	28.500,00	0,00	0,00	0,00	0,00	28.500,00
301 07 04	7038	Parcela Terreno sito na Rua da Aldeia - Medas	01	11/2016	46.000,00	0,00	0,00	46.000,00	0,00	0,00	0,00	0,00	46.000,00
301 06 02	7041	Parcela de terreno - escritório-Antigas Minas	02		277,78	0,00	0,00	277,78	0,00	0,00	0,00	0,00	277,78
301 06 02	7043	Parcela de terreno - Escritório-Antigas Minas	02		492,75	0,00	0,00	492,75	0,00	0,00	0,00	0,00	492,75
301 06 02	7045	parcela de terreno da casa de R/C Amplo-Ant	02		305,55	0,00	0,00	305,55	0,00	0,00	0,00	0,00	305,55
301 06 02	7047	Prarcela de terreno - Lavandaria Composto de	02		305,55	0,00	0,00	305,55	0,00	0,00	0,00	0,00	305,55
301 06 02	7049	Parcela de terreno - Armazém da Companhia	02		355,55	0,00	0,00	355,55	0,00	0,00	0,00	0,00	355,55
301 06 02	7051	Parcela de terreno - Lavandaria, tem R/C, 1º, :	02		787,50	0,00	0,00	787,50	0,00	0,00	0,00	0,00	787,50
301 06 02	7053	Parcela de terreno - Central Elétrica e Caldeir	02		608,33	0,00	0,00	608,33	0,00	0,00	0,00	0,00	608,33
301 06 01	7054	Parcela de terreno para requalificação do Larg	02		10.000,00	0,00	0,00	10.000,00	0,00	0,00	0,00	0,00	10.000,00
Totais da conta 421:						3.400.612,19		43.544.431,25		0,00		0,00	
						41.173.176,88	1.029.357,82	0,00			0,00		43.544.431,25
Nº de bens impressos: 707						Totais:	3.400.612,19	43.544.431,25	0,00			0,00	
						41.173.176,88	1.029.357,82	0,00			0,00		43.544.431,25
* Bem abatido													
Os responsáveis													

Nota: Neste mapa, os valores relativos às Amortizações do Exercício, correspondem ao saldo das amortizações do ano do bem, e não às amortizações na conta equivalente.

Assim, caso tenham sido efetuadas no ano transferências de conta nos bens, não poderá comparar estes valores com mapas de movimentos do exercício na 66/68 ou mesmo 48.

Município de Gondomar

Mapa síntese por conta

Ano: 2016

Classificação patrimonial	Ano início utilização	GH	Nº de bens	Ano económico	Valor bruto	Taxa	Tipo de Taxa	Amortizações de exercícios anteriores	Amortizações extraordinárias	Amortizações do exercício	Amortizações acumuladas	Anos de vida esperada	Valor patrimonial líquido
425													
	1995	107 08 01	2	2003	323,72	20,00	Geral	323,72	0,00	0,00	323,72	0	0,00
	1995	110 16 01	1	2003	547,38	12,50	Geral	547,38	0,00	0,00	547,38	0	0,00
	1995	110 16 16	1	2003	1.197,11	12,50	Geral	1.197,11	0,00	0,00	1.197,11	0	0,00
	1996	110 15 01	2	2003	219,48	14,28	Geral	219,48	0,00	0,00	219,48	0	0,00
	1997	107 08 01	2	2003	272,91	20,00	Geral	272,91	0,00	0,00	272,91	0	0,00
	1997	110 04 99	1	2003	2.366,08	0,00	Específica	1.715,67	0,00	0,00	1.715,67	0	650,41
	1997	110 15 09	1	2003	117,22	14,28	Geral	117,22	0,00	0,00	117,22	0	0,00
	1997	113 01 02	3	2003	196,41	14,28	Geral	196,41	0,00	0,00	196,41	0	0,00
	1998	107 08 01	2	2003	197,52	20,00	Geral	197,52	0,00	0,00	197,52	0	0,00
	1998	110 04 11	2	2003	1.616,10	20,00	Geral	1.616,10	0,00	0,00	1.616,10	0	0,00
	1999	104 09 01	12	2003	9.276,44	12,50	Geral	9.276,44	0,00	0,00	9.276,44	0	0,00
	1999	104 09 99	79	2003	8.251,54	12,50	Geral	8.251,54	0,00	0,00	8.251,54	0	0,00
	1999	107 06 06	1	2003	60,00	25,00	Geral	60,00	0,00	0,00	60,00	0	0,00
	1999	107 08 01	13	2003	1.163,46	20,00	Geral	1.163,46	0,00	0,00	1.163,46	0	0,00
	1999	109 02 07	2	2003	110,00	20,00	Geral	110,00	0,00	0,00	110,00	0	0,00
	1999	109 03 99	2	2003	525,00	12,50	Geral	525,00	0,00	0,00	525,00	0	0,00
	1999	110 04 11	6	2003	5.270,97	20,00	Geral	5.270,97	0,00	0,00	5.270,97	0	0,00
	1999	110 04 13	1	2003	1.371,69	33,33	Geral	1.371,69	0,00	0,00	1.371,69	0	0,00
	1999	110 15 01	5	2003	379,74	14,28	Geral	379,74	0,00	0,00	379,74	0	0,00
	1999	110 15 05	3	2003	225,00	14,28	Geral	225,00	0,00	0,00	225,00	0	0,00

Município de Gondomar

Mapa síntese por conta

Ano: 2016

Classificação patrimonial	Ano início utilização	GH	Nº de bens	Ano económico	Valor bruto	Taxa	Tipo de Taxa	Amortizações de exercícios anteriores	Amortizações extraordinárias	Amortizações do exercício	Amortizações acumuladas	Anos de vida esperada	Valor patrimonial líquido
425													
	1999	110 15 09	2	2003	495,34	0,00	Específica	362,50	0,00	0,00	362,50	0	132,84
	1999	110 15 09	3	2003	220,00	14,28	Geral	220,00	0,00	0,00	220,00	0	0,00
	1999	110 15 09	1	2003	55,34	16,67	Específica	55,34	0,00	0,00	55,34	0	0,00
	1999	110 15 10	2	2003	250,00	14,28	Geral	250,00	0,00	0,00	250,00	0	0,00
	1999	110 15 99	3	2003	385,00	14,28	Geral	385,00	0,00	0,00	385,00	0	0,00
	1999	110 16 01	4	2003	525,00	12,50	Geral	525,00	0,00	0,00	525,00	0	0,00
	1999	110 16 02	5	2003	900,00	20,00	Geral	900,00	0,00	0,00	900,00	0	0,00
	1999	110 16 11	1	2003	150,00	20,00	Geral	150,00	0,00	0,00	150,00	0	0,00
	1999	110 16 99	2	2003	150,00	14,28	Geral	150,00	0,00	0,00	150,00	0	0,00
	1999	110 20 06	1	2003	1.500,00	12,50	Geral	1.500,00	0,00	0,00	1.500,00	0	0,00
	1999	110 20 99	1	2003	500,00	12,50	Geral	500,00	0,00	0,00	500,00	0	0,00
	1999	111 01 04	6	2003	1.800,00	12,50	Geral	1.800,00	0,00	0,00	1.800,00	0	0,00
	1999	111 01 99	61	2003	2.399,20	12,50	Geral	2.399,20	0,00	0,00	2.399,20	0	0,00
	1999	111 02 01	42	2003	5.596,00	25,00	Geral	5.596,00	0,00	0,00	5.596,00	0	0,00
	1999	111 02 02	6	2003	3.175,00	20,00	Geral	3.175,00	0,00	0,00	3.175,00	0	0,00
	1999	111 02 99	2	2003	220,58	25,00	Geral	220,58	0,00	0,00	220,58	0	0,00
	1999	111 03 05	1	2003	400,00	14,28	Geral	400,00	0,00	0,00	400,00	0	0,00
	1999	118 07 03	1	2003	23,69	25,00	Geral	23,69	0,00	0,00	23,69	0	0,00
	1999	110 18 05	1	2003	199,52	20,00	Geral	199,52	0,00	0,00	199,52	0	0,00
	1999	110 18 99	1	2003	2.646,62	0,00	Específica	2.000,00	0,00	0,00	2.000,00	0	646,62

Município de Gondomar

Mapa síntese por conta

Ano: 2016

Classificação patrimonial	Ano início utilização	GH	Nº de bens	Ano económico	Valor bruto	Taxa	Tipo de Taxa	Amortizações de exercícios anteriores	Amortizações extraordinárias	Amortizações do exercício	Amortizações acumuladas	Anos de vida esperada	Valor patrimonial líquido
425													
	1999	110 18 99	1	2003	2.000,00	14,28	Geral	2.000,00	0,00	0,00	2.000,00	0	0,00
	1999	110 25 02	1	2003	400,00	14,28	Geral	400,00	0,00	0,00	400,00	0	0,00
	1999	110 25 04	6	2003	1.708,21	25,00	Geral	1.708,21	0,00	0,00	1.708,21	0	0,00
	1999	110 25 05	2	2003	4.641,22	14,28	Geral	4.641,22	0,00	0,00	4.641,22	0	0,00
	1999	110 25 06	1	2003	997,60	14,28	Geral	997,60	0,00	0,00	997,60	0	0,00
	1999	104 03 07	1	2003	200,00	20,00	Geral	200,00	0,00	0,00	200,00	0	0,00
	1999	104 03 26	1	2003	100,00	20,00	Geral	100,00	0,00	0,00	100,00	0	0,00
	1999	110 16 10	4	2003	365,00	20,00	Geral	365,00	0,00	0,00	365,00	0	0,00
	1999	110 16 04	2	2003	3.000,00	14,28	Geral	3.000,00	0,00	0,00	3.000,00	0	0,00
	2000	104 09 01	1	2003	75,00	12,50	Geral	75,00	0,00	0,00	75,00	0	0,00
	2000	107 08 01	17	2003	2.069,98	20,00	Geral	2.069,98	0,00	0,00	2.069,98	0	0,00
	2000	107 08 04	2	2003	275,84	20,00	Geral	275,84	0,00	0,00	275,84	0	0,00
	2000	109 03 06	1	2003	75,00	25,00	Geral	75,00	0,00	0,00	75,00	0	0,00
	2000	109 03 99	1	2003	14.644,29	0,00	Específica	13.798,94	0,00	0,00	13.798,94	0	845,35
	2000	110 04 07	1	2003	71,58	14,28	Geral	71,58	0,00	0,00	71,58	0	0,00
	2000	110 15 01	4	2003	427,73	14,28	Geral	427,73	0,00	0,00	427,73	0	0,00
	2000	110 16 01	3	2003	1.836,84	12,50	Geral	1.836,84	0,00	0,00	1.836,84	0	0,00
	2000	110 16 02	1	2003	398,55	20,00	Geral	398,55	0,00	0,00	398,55	0	0,00
	2000	110 16 16	1	2003	1.182,15	12,50	Geral	1.182,15	0,00	0,00	1.182,15	0	0,00
	2000	111 02 01	5	2003	443,38	25,00	Geral	443,38	0,00	0,00	443,38	0	0,00

Município de Gondomar

Mapa síntese por conta

Ano: 2016

Classificação patrimonial	Ano início utilização	GH	Nº de bens	Ano económico	Valor bruto	Taxa	Tipo de Taxa	Amortizações de exercícios anteriores	Amortizações extraordinárias	Amortizações do exercício	Amortizações acumuladas	Anos de vida esperada	Valor patrimonial líquido
425													
	2000	111 02 02	3	2003	588,94	20,00	Geral	588,94	0,00	0,00	588,94	0	0,00
	2000	111 02 99	2	2003	475,00	25,00	Geral	475,00	0,00	0,00	475,00	0	0,00
	2000	112 01 99	4	2003	480,00	25,00	Geral	480,00	0,00	0,00	480,00	0	0,00
	2000	110 14 01	1	2003	332,47	20,00	Geral	332,47	0,00	0,00	332,47	0	0,00
	2000	110 18 05	1	2003	188,15	20,00	Geral	188,15	0,00	0,00	188,15	0	0,00
	2000	110 25 04	1	2003	300,00	25,00	Geral	300,00	0,00	0,00	300,00	0	0,00
	2001	104 09 01	1	2003	79,66	12,50	Geral	79,66	0,00	0,00	79,66	0	0,00
	2001	107 08 01	15	2003	3.334,69	20,00	Geral	3.334,69	0,00	0,00	3.334,69	0	0,00
	2001	109 02 07	1	2003	74,82	20,00	Geral	74,82	0,00	0,00	74,82	0	0,00
	2001	109 03 01	1	2003	1.350,00	20,00	Geral	1.350,00	0,00	0,00	1.350,00	0	0,00
	2001	109 03 03	1	2003	327,40	20,00	Geral	327,40	0,00	0,00	327,40	0	0,00
	2001	109 03 99	2	2003	428,97	12,50	Geral	428,97	0,00	0,00	428,97	0	0,00
	2001	110 04 06	3	2003	356,34	16,66	Geral	356,34	0,00	0,00	356,34	0	0,00
	2001	110 04 11	1	2003	4.091,42	20,00	Geral	4.091,42	0,00	0,00	4.091,42	0	0,00
	2001	110 15 01	1	2003	59,86	14,28	Geral	59,86	0,00	0,00	59,86	0	0,00
	2001	110 15 02	1	2003	99,76	14,28	Geral	99,76	0,00	0,00	99,76	0	0,00
	2001	110 15 08	1	2003	24,94	14,28	Geral	24,94	0,00	0,00	24,94	0	0,00
	2001	110 15 09	1	2003	48,63	14,28	Geral	48,63	0,00	0,00	48,63	0	0,00
	2001	110 16 01	4	2003	1.653,56	12,50	Geral	1.653,56	0,00	0,00	1.653,56	0	0,00
	2001	110 16 02	1	2003	400,00	20,00	Geral	400,00	0,00	0,00	400,00	0	0,00

Município de Gondomar

Mapa síntese por conta

Ano: 2016

Classificação patrimonial	Ano início utilização	GH	Nº de bens	Ano económico	Valor bruto	Taxa	Tipo de Taxa	Amortizações de exercícios anteriores	Amortizações extraordinárias	Amortizações do exercício	Amortizações acumuladas	Anos de vida esperada	Valor patrimonial líquido
425													
	2001	110 20 03	1	2003	49,88	12,50	Geral	49,88	0,00	0,00	49,88	0	0,00
	2001	110 20 06	1	2003	500,00	12,50	Geral	500,00	0,00	0,00	500,00	0	0,00
	2001	111 01 99	1	2003	834,09	12,50	Geral	834,09	0,00	0,00	834,09	0	0,00
	2001	111 02 01	1	2003	88,00	25,00	Geral	88,00	0,00	0,00	88,00	0	0,00
	2001	112 01 99	1	2003	99,76	25,00	Geral	99,76	0,00	0,00	99,76	0	0,00
	2001	116 01 36	1	2003	29,93	12,50	Geral	29,93	0,00	0,00	29,93	0	0,00
	2001	110 14 01	1	2003	39,90	20,00	Geral	39,90	0,00	0,00	39,90	0	0,00
	2001	110 17 05	1	2003	498,80	14,28	Geral	498,80	0,00	0,00	498,80	0	0,00
	2001	110 25 03	1	2003	22,94	14,28	Geral	22,94	0,00	0,00	22,94	0	0,00
	2001	110 25 04	1	2003	3.965,44	25,00	Geral	3.965,44	0,00	0,00	3.965,44	0	0,00
	2001	104 03 07	1	2003	843,97	20,00	Geral	843,97	0,00	0,00	843,97	0	0,00
	2001	113 02 12	2	2003	19,26	20,00	Geral	0,00	0,00	0,00	0,00	0	19,26
	2002	104 09 01	1	2003	74,82	12,50	Geral	74,82	0,00	0,00	74,82	0	0,00
	2002	107 08 01	9	2003	3.225,08	20,00	Geral	3.225,08	0,00	0,00	3.225,08	0	0,00
	2002	109 03 99	4	2003	543,28	12,50	Geral	543,28	0,00	0,00	543,28	0	0,00
	2002	110 04 05	4	2003	6.840,04	16,66	Específica	6.840,04	0,00	0,00	6.840,04	0	0,00
	2002	110 04 06	2	2003	570,50	16,66	Geral	570,50	0,00	0,00	570,50	0	0,00
	2002	110 04 11	1	2003	2.053,62	0,00	Específica	1.500,00	0,00	0,00	1.500,00	0	553,62
	2002	110 04 11	1	2003	785,40	20,00	Geral	785,40	0,00	0,00	785,40	0	0,00
	2002	110 04 99	6	2003	4.304,16	20,00	Geral	4.304,16	0,00	0,00	4.304,16	0	0,00

Município de Gondomar

Mapa síntese por conta

Ano: 2016

Classificação patrimonial	Ano início utilização	GH	Nº de bens	Ano económico	Valor bruto	Taxa	Tipo de Taxa	Amortizações de exercícios anteriores	Amortizações extraordinárias	Amortizações do exercício	Amortizações acumuladas	Anos de vida esperada	Valor patrimonial líquido
425													
	2002	110 15 09	3	2003	487,06	14,28	Geral	487,06	0,00	0,00	487,06	0	0,00
	2002	110 16 02	1	2003	549,90	20,00	Geral	549,90	0,00	0,00	549,90	0	0,00
	2002	111 02 02	1	2003	389,06	20,00	Geral	389,06	0,00	0,00	389,06	0	0,00
	2002	112 01 99	2	2003	120,00	25,00	Geral	120,00	0,00	0,00	120,00	0	0,00
	2002	112 03 99	1	2003	637,84	20,00	Geral	637,84	0,00	0,00	637,84	0	0,00
	2002	110 25 04	1	2003	300,00	25,00	Geral	300,00	0,00	0,00	300,00	0	0,00
	2002	110 16 10	1	2003	326,43	20,00	Geral	326,43	0,00	0,00	326,43	0	0,00
	2003	103 02 11	1	2003	890,12	20,00	Geral	890,12	0,00	0,00	890,12	0	0,00
	2003	106 03 99	1	2003	175,00	14,28	Geral	175,00	0,00	0,00	175,00	0	0,00
	2003	109 03 99	2	2003	798,48	12,50	Geral	798,48	0,00	0,00	798,48	0	0,00
	2003	110 04 11	1	2003	927,70	0,00	Específica	697,94	0,00	0,00	697,94	0	229,76
	2003	110 04 11	1	2003	678,30	20,00	Geral	678,30	0,00	0,00	678,30	0	0,00
	2003	110 04 99	1	2003	1.416,10	20,00	Geral	1.416,10	0,00	0,00	1.416,10	0	0,00
	2003	110 15 01	1	2003	211,82	14,28	Geral	211,82	0,00	0,00	211,82	0	0,00
	2003	110 15 05	1	2003	232,05	14,28	Geral	232,05	0,00	0,00	232,05	0	0,00
	2003	110 15 09	1	2003	404,03	0,00	Específica	258,72	0,00	0,00	258,72	0	145,31
	2003	110 15 09	2	2003	517,66	14,28	Geral	517,66	0,00	0,00	517,66	0	0,00
	2003	110 15 99	2	2003	1.334,92	14,28	Geral	1.334,92	0,00	0,00	1.334,92	0	0,00
	2003	110 16 02	2	2003	2.841,79	20,00	Geral	2.841,79	0,00	0,00	2.841,79	0	0,00
	2003	110 20 06	1	2003	1.594,19	12,50	Geral	1.594,19	0,00	0,00	1.594,19	0	0,00

Município de Gondomar

Mapa síntese por conta

Ano: 2016

Classificação patrimonial	Ano início utilização	GH	Nº de bens	Ano económico	Valor bruto	Taxa	Tipo de Taxa	Amortizações de exercícios anteriores	Amortizações extraordinárias	Amortizações do exercício	Amortizações acumuladas	Anos de vida esperada	Valor patrimonial líquido
425													
	2003	111 02 01	5	2003	99,13	25,00	Geral	99,13	0,00	0,00	99,13	0	0,00
	2003	111 02 02	2	2003	411,74	20,00	Geral	411,74	0,00	0,00	411,74	0	0,00
	2003	118 07 03	1	2003	246,33	25,00	Geral	246,33	0,00	0,00	246,33	0	0,00
	2003	110 14 01	2	2003	511,70	20,00	Geral	511,70	0,00	0,00	511,70	0	0,00
	2003	104 03 07	2	2003	1.992,06	20,00	Geral	1.992,06	0,00	0,00	1.992,06	0	0,00
	2004	109 03 99	1	2004	3.775,74	12,50	Geral	3.775,74	0,00	0,00	3.775,74	0	0,00
	2004	110 04 05	1	2004	1.502,06	16,66	Específica	1.502,06	0,00	0,00	1.502,06	0	0,00
	2004	110 04 11	1	2004	1.512,67	0,00	Específica	1.020,97	0,00	0,00	1.020,97	0	491,70
	2004	110 04 11	2	2004	4.153,19	20,00	Geral	4.153,19	0,00	0,00	4.153,19	0	0,00
	2004	110 15 01	1	2004	271,79	14,28	Geral	271,79	0,00	0,00	271,79	0	0,00
	2004	110 15 09	1	2004	105,08	14,28	Geral	105,08	0,00	0,00	105,08	0	0,00
	2004	110 15 99	2	2004	1.253,66	14,28	Geral	1.253,66	0,00	0,00	1.253,66	0	0,00
	2004	111 02 01	1	2004	422,77	25,00	Geral	422,77	0,00	0,00	422,77	0	0,00
	2004	111 02 02	1	2004	117,15	20,00	Geral	117,15	0,00	0,00	117,15	0	0,00
	2004	118 07 03	1	2004	73,18	25,00	Geral	73,18	0,00	0,00	73,18	0	0,00
	2004	110 18 99	1	2004	1.391,43	14,28	Geral	1.391,43	0,00	0,00	1.391,43	0	0,00
	2004	110 25 04	1	2004	192,43	25,00	Geral	192,43	0,00	0,00	192,43	0	0,00
	2004	113 01 02	2	2004	454,82	14,28	Geral	454,82	0,00	0,00	454,82	0	0,00
	2005	107 01 13	3	2005	174,15	12,50	Geral	174,15	0,00	0,00	174,15	0	0,00
	2005	109 03 99	1	2005	1.407,90	0,00	Específica	1.081,94	0,00	0,00	1.081,94	0	325,96

Município de Gondomar

Mapa síntese por conta

Ano: 2016

Classificação patrimonial	Ano início utilização	GH	Nº de bens	Ano económico	Valor bruto	Taxa	Tipo de Taxa	Amortizações de exercícios anteriores	Amortizações extraordinárias	Amortizações do exercício	Amortizações acumuladas	Anos de vida esperada	Valor patrimonial líquido
425													
	2005	109 03 99	5	2005	3.538,75	12,50	Geral	3.538,75	0,00	0,00	3.538,75	0	0,00
	2005	109 03 99	1	2005	1.543,17	100,00	Específica	1.543,17	0,00	0,00	1.543,17	0	0,00
	2005	110 04 06	4	2005	9.866,12	16,66	Geral	9.866,12	0,00	0,00	9.866,12	0	0,00
	2005	110 04 11	1	2005	736,66	20,00	Geral	736,66	0,00	0,00	736,66	0	0,00
	2005	110 15 01	6	2005	3.223,06	14,28	Geral	3.223,06	0,00	0,00	3.223,06	0	0,00
	2005	110 15 05	1	2005	257,59	14,28	Geral	257,59	0,00	0,00	257,59	0	0,00
	2005	110 15 09	2	2005	308,79	14,28	Geral	308,79	0,00	0,00	308,79	0	0,00
	2005	110 15 99	2	2005	878,38	0,00	Específica	572,38	0,00	0,00	572,38	0	306,00
	2005	110 15 99	1	2005	221,00	14,28	Geral	221,00	0,00	0,00	221,00	0	0,00
	2005	111 02 02	1	2005	935,93	20,00	Geral	935,93	0,00	0,00	935,93	0	0,00
	2005	111 02 99	1	2005	147,33	25,00	Geral	147,33	0,00	0,00	147,33	0	0,00
	2005	110 14 01	2	2005	576,30	20,00	Geral	576,30	0,00	0,00	576,30	0	0,00
	2005	110 25 04	1	2005	410,60	25,00	Geral	410,60	0,00	0,00	410,60	0	0,00
	2005	110 25 99	1	2005	406,30	14,28	Geral	406,30	0,00	0,00	406,30	0	0,00
	2005	104 03 99	1	2005	7.379,58	14,28	Geral	7.379,58	0,00	0,00	7.379,58	0	0,00
	2005	110 16 04	1	2005	1.871,85	14,28	Geral	1.871,85	0,00	0,00	1.871,85	0	0,00
	2006	107 01 13	1	2006	57,28	12,50	Geral	57,28	0,00	0,00	57,28	0	0,00
	2006	109 03 99	2	2006	549,36	12,50	Geral	549,36	0,00	0,00	549,36	0	0,00
	2006	110 04 05	2	2006	3.098,91	25,00	Geral	3.098,91	0,00	0,00	3.098,91	0	0,00
	2006	110 04 06	3	2007	989,78	16,66	Geral	989,78	0,00	0,00	989,78	0	0,00

Município de Gondomar

Mapa síntese por conta

Ano: 2016

Classificação patrimonial	Ano início utilização	GH	Nº de bens	Ano económico	Valor bruto	Taxa	Tipo de Taxa	Amortizações de exercícios anteriores	Amortizações extraordinárias	Amortizações do exercício	Amortizações acumuladas	Anos de vida esperada	Valor patrimonial líquido
425													
	2006	110 15 01	1	2006	49,68	14,28	Geral	49,68	0,00	0,00	49,68	0	0,00
	2006	110 15 09	3	2006	412,38	14,28	Geral	412,38	0,00	0,00	412,38	0	0,00
	2006	110 15 99	1	2006	359,65	100,00	Específica	359,65	0,00	0,00	359,65	0	0,00
	2006	110 16 02	1	2006	4.758,63	0,00	Específica	3.934,53	0,00	0,00	3.934,53	0	824,10
	2006	111 02 99	1	2006	109,73	25,00	Geral	109,73	0,00	0,00	109,73	0	0,00
	2006	107 08 99	1	2006	2.960,83	14,28	Geral	2.960,83	0,00	0,00	2.960,83	0	0,00
	2006	110 25 04	1	2006	114,55	25,00	Geral	114,55	0,00	0,00	114,55	0	0,00
	2006	104 05 22	12	2006	1.073,34	20,00	Geral	983,89	0,00	0,00	983,89	0	89,45
	2006	110 06 99	1	2006	76,79	14,28	Geral	76,79	0,00	0,00	76,79	0	0,00
	2007	110 04 11	1	2007	839,24	20,00	Geral	839,24	0,00	0,00	839,24	0	0,00
	2007	110 15 05	1	2007	304,71	14,28	Geral	304,71	0,00	0,00	304,71	0	0,00
	2007	110 15 99	1	2007	665,03	0,00	Específica	510,21	0,00	0,00	510,21	0	154,82
	2007	110 15 99	1	2007	353,30	14,28	Geral	353,30	0,00	0,00	353,30	0	0,00
	2007	111 03 05	1	2007	531,26	14,28	Geral	531,26	0,00	0,00	531,26	0	0,00
	2008	103 03 03	1	2008	114,55	20,00	Geral	114,55	0,00	0,00	114,55	0	0,00
	2008	107 01 13	1	2008	102,25	12,50	Geral	101,18	0,00	1,07	102,25	0	0,00
	2008	107 04 14	10	2008	2.906,07	12,50	Geral	2.815,52	0,00	90,55	2.906,07	0	0,00
	2008	108 01 99	1	2008	34,53	12,50	Geral	34,20	0,00	0,33	34,53	0	0,00
	2008	109 03 99	1	2008	1.469,74	100,00	Específica	1.469,74	0,00	0,00	1.469,74	0	0,00
	2008	110 04 05	1	2008	556,23	25,00	Geral	556,23	0,00	0,00	556,23	0	0,00

Município de Gondomar

Mapa síntese por conta

Ano: 2016

Classificação patrimonial	Ano início utilização	GH	Nº de bens	Ano económico	Valor bruto	Taxa	Tipo de Taxa	Amortizações de exercícios anteriores	Amortizações extraordinárias	Amortizações do exercício	Amortizações acumuladas	Anos de vida esperada	Valor patrimonial líquido
425													
	2008	110 04 06	1	2008	90,21	16,66	Geral	90,21	0,00	0,00	90,21	0	0,00
	2008	110 15 01	4	2008	935,54	14,28	Geral	935,54	0,00	0,00	935,54	0	0,00
	2008	110 15 09	2	2008	216,07	14,28	Geral	216,07	0,00	0,00	216,07	0	0,00
	2008	110 15 99	4	2008	1.285,75	14,28	Geral	1.285,75	0,00	0,00	1.285,75	0	0,00
	2008	110 15 99	3	2008	3.209,37	100,00	Específica	3.209,37	0,00	0,00	3.209,37	0	0,00
	2008	111 02 02	3	2008	4.948,60	20,00	Geral	4.948,60	0,00	0,00	4.948,60	0	0,00
	2008	111 03 05	4	2008	1.399,47	14,28	Geral	1.399,47	0,00	0,00	1.399,47	0	0,00
	2008	104 03 07	2	2008	1.696,12	20,00	Geral	1.696,12	0,00	0,00	1.696,12	0	0,00
	2009	110 04 05	2	2009	3.619,56	25,00	Geral	3.619,56	0,00	0,00	3.619,56	0	0,00
	2009	110 15 09	4	2009	671,35	14,28	Geral	611,31	0,00	60,04	671,35	0	0,00
	2009	110 15 99	3	2009	1.464,81	14,28	Geral	1.340,46	0,00	124,35	1.464,81	0	0,00
	2009	110 16 02	1	2009	643,20	20,00	Geral	643,20	0,00	0,00	643,20	0	0,00
	2009	111 02 02	1	2009	2.985,00	20,00	Geral	2.985,00	0,00	0,00	2.985,00	0	0,00
	2009	118 07 99	1	2009	17.998,40	12,50	Geral	13.686,28	0,00	2.249,80	15.936,08	0	2.062,32
	2009	104 03 07	1	2009	897,91	20,00	Geral	897,91	0,00	0,00	897,91	0	0,00
	2010	106 05 06	2	2010	1.286,40	0,00	Geral	0,00	0,00	0,00	0,00	0	1.286,40
	2010	107 01 13	9	2010	838,99	12,50	Geral	577,54	0,00	104,89	682,43	1	156,56
	2010	109 03 99	4	2010	2.550,59	12,50	Geral	1.700,48	0,00	318,84	2.019,32	1	531,27
	2010	109 03 99	1	2010	870,29	16,67	Específica	615,72	0,00	127,36	743,08	1	127,21
	2010	109 03 99	1	2010	3.112,09	20,00	Específica	2.136,74	0,00	487,67	2.624,41	1	487,68

Município de Gondomar

Mapa síntese por conta

Ano: 2016

Classificação patrimonial	Ano início utilização	GH	Nº de bens	Ano económico	Valor bruto	Taxa	Tipo de Taxa	Amortizações de exercícios anteriores	Amortizações extraordinárias	Amortizações do exercício	Amortizações acumuladas	Anos de vida esperada	Valor patrimonial líquido
425													
	2010	109 03 99	2	2010	1.913,78	25,00	Específica	1.222,60	0,00	345,60	1.568,20	1	345,58
	2010	109 03 99	4	2010	12.103,85	33,33	Específica	7.919,93	0,00	2.091,64	10.011,57	1	2.092,28
	2010	110 04 01	1	2010	10.978,50	14,28	Geral	8.622,52	0,00	1.567,73	10.190,25	0	788,25
	2010	110 04 05	1	2010	246,84	25,00	Geral	246,84	0,00	0,00	246,84	0	0,00
	2010	110 04 06	1	2010	359,40	16,66	Geral	334,33	0,00	25,07	359,40	0	0,00
	2010	110 04 11	1	2010	1.252,89	0,00	Específica	874,50	0,00	0,00	874,50	0	378,39
	2010	110 04 11	1	2010	781,80	20,00	Geral	781,80	0,00	0,00	781,80	0	0,00
	2010	110 15 05	2	2010	393,86	14,28	Geral	285,89	0,00	56,24	342,13	0	51,73
	2010	110 15 06	8	2010	1.500,40	14,28	Geral	1.160,48	0,00	214,24	1.374,72	0	125,68
	2010	110 15 08	1	2010	159,60	14,28	Geral	129,14	0,00	22,79	151,93	0	7,67
	2010	110 15 09	6	2010	1.081,25	14,28	Geral	837,00	0,00	154,40	991,40	0	89,85
	2010	110 15 99	4	2010	1.066,87	14,28	Geral	853,96	0,00	152,35	1.006,31	0	60,56
	2010	110 15 99	1	2010	643,53	25,00	Específica	515,11	0,00	128,42	643,53	0	0,00
	2010	110 15 99	1	2010	698,21	50,00	Específica	540,03	0,00	158,18	698,21	0	0,00
	2010	110 16 02	2	2010	1.291,76	20,00	Geral	1.291,76	0,00	0,00	1.291,76	0	0,00
	2010	110 20 01	3	2010	1.407,60	12,50	Geral	967,74	0,00	175,95	1.143,69	1	263,91
	2010	111 02 01	1	2010	266,34	25,00	Geral	266,34	0,00	0,00	266,34	0	0,00
	2010	111 02 02	1	2010	1.032,00	20,00	Geral	1.032,00	0,00	0,00	1.032,00	0	0,00
	2010	118 07 99	2	2010	1.061,20	12,50	Geral	712,91	0,00	132,65	845,56	1	215,64
	2010	107 08 99	4	2010	1.309,03	14,28	Geral	981,32	0,00	186,92	1.168,24	0	140,79

Município de Gondomar

Mapa síntese por conta

Ano: 2016

Classificação patrimonial	Ano início utilização	GH	Nº de bens	Ano económico	Valor bruto	Taxa	Tipo de Taxa	Amortizações de exercícios anteriores	Amortizações extraordinárias	Amortizações do exercício	Amortizações acumuladas	Anos de vida esperada	Valor patrimonial líquido
425													
	2010	110 25 04	1	2010	187,20	25,00	Geral	187,20	0,00	0,00	187,20	0	0,00
	2010	104 03 07	1	2010	982,25	20,00	Geral	982,25	0,00	0,00	982,25	0	0,00
	2010	104 05 22	2	2010	274,97	20,00	Geral	274,97	0,00	0,00	274,97	0	0,00
	2010	110 05 01	1	2010	248,05	33,33	Geral	248,05	0,00	0,00	248,05	0	0,00
	2011	101 01 99	1	2011	192,86	25,00	Geral	192,86	0,00	0,00	192,86	0	0,00
	2011	103 02 11	1	2011	242,80	20,00	Geral	214,47	0,00	28,33	242,80	0	0,00
	2011	103 03 03	2	2011	71,89	20,00	Geral	65,91	0,00	5,98	71,89	0	0,00
	2011	109 03 06	2	2011	1.887,82	25,00	Geral	1.887,82	0,00	0,00	1.887,82	0	0,00
	2011	109 03 99	3	2011	3.005,01	12,50	Geral	1.746,09	0,00	375,63	2.121,72	2	883,29
	2011	109 03 99	1	2011	902,53	25,00	Específica	482,37	0,00	140,05	622,42	2	280,11
	2011	110 01 01	1	2011	776,13	25,00	Específica	393,20	0,00	127,65	520,85	2	255,28
	2011	110 04 05	4	2011	2.521,50	25,00	Geral	2.521,50	0,00	0,00	2.521,50	0	0,00
	2011	110 04 11	2	2011	2.237,86	20,00	Geral	2.121,05	0,00	116,81	2.237,86	0	0,00
	2011	110 04 11	1	2011	1.336,27	25,00	Específica	1.336,27	0,00	0,00	1.336,27	0	0,00
	2011	110 15 01	3	2011	1.702,57	14,28	Geral	1.147,24	0,00	243,13	1.390,37	1	312,20
	2011	110 15 09	1	2011	206,89	14,28	Geral	120,62	0,00	29,54	150,16	1	56,73
	2011	110 15 99	2	2011	1.241,79	14,28	Geral	789,69	0,00	177,33	967,02	1	274,77
	2011	110 15 99	1	2011	761,96	25,00	Específica	483,72	0,00	139,13	622,85	1	139,11
	2011	110 20 99	1	2011	295,20	12,50	Geral	175,28	0,00	36,90	212,18	2	83,02
	2011	111 02 01	3	2011	250,55	25,00	Geral	250,55	0,00	0,00	250,55	0	0,00

Município de Gondomar

Mapa síntese por conta

Ano: 2016

Classificação patrimonial	Ano início utilização	GH	Nº de bens	Ano económico	Valor bruto	Taxa	Tipo de Taxa	Amortizações de exercícios anteriores	Amortizações extraordinárias	Amortizações do exercício	Amortizações acumuladas	Anos de vida esperada	Valor patrimonial líquido
425													
	2011	111 02 02	1	2011	123,00	20,00	Geral	110,70	0,00	12,30	123,00	0	0,00
	2011	112 03 99	6	2011	2.723,22	20,00	Geral	2.450,82	0,00	272,40	2.723,22	0	0,00
	2011	118 07 03	3	2011	221,40	25,00	Geral	221,40	0,00	0,00	221,40	0	0,00
	2011	118 07 99	1	2011	430,75	12,50	Geral	264,71	0,00	53,84	318,55	2	112,20
	2011	110 14 01	1	2011	98,28	20,00	Geral	81,92	0,00	16,36	98,28	0	0,00
	2011	110 25 01	2	2011	427,26	14,28	Geral	272,05	0,00	61,02	333,07	1	94,19
	2011	104 03 07	3	2011	2.233,68	20,00	Geral	2.054,50	0,00	179,18	2.233,68	0	0,00
	2011	104 05 22	3	2011	283,03	20,00	Geral	245,71	0,00	37,32	283,03	0	0,00
	2011	110 06 99	1	2011	147,54	14,28	Geral	86,04	0,00	21,07	107,11	1	40,43
	2012	107 07 02	1	2012	707,25	14,28	Geral	370,33	0,00	101,00	471,33	2	235,92
	2012	109 03 99	1	2012	951,79	16,67	Específica	431,08	0,00	130,21	561,29	3	390,50
	2012	110 04 11	3	2012	1.645,99	20,00	Geral	1.258,18	0,00	329,20	1.587,38	0	58,61
	2012	110 15 01	1	2012	286,34	14,28	Geral	143,12	0,00	40,89	184,01	2	102,33
	2012	110 15 05	1	2012	92,25	14,28	Geral	45,00	0,00	13,17	58,17	2	34,08
	2012	110 16 02	1	2012	492,00	20,00	Geral	344,40	0,00	98,40	442,80	0	49,20
	2012	110 14 01	1	2012	139,30	20,00	Geral	102,15	0,00	27,86	130,01	0	9,29
	2012	110 25 99	1	2012	55,35	14,28	Geral	28,97	0,00	7,90	36,87	2	18,48
	2012	104 05 22	4	2012	534,94	20,00	Geral	363,84	0,00	107,00	470,84	0	64,10
	2013	104 08 03	1	2013	175,08	14,28	Geral	66,67	0,00	25,00	91,67	3	83,41
	2013	104 09 01	1	2013	633,45	12,50	Geral	191,35	0,00	79,18	270,53	4	362,92

Município de Gondomar

Mapa síntese por conta

Ano: 2016

Classificação patrimonial	Ano início utilização	GH	Nº de bens	Ano económico	Valor bruto	Taxa	Tipo de Taxa	Amortizações de exercícios anteriores	Amortizações extraordinárias	Amortizações do exercício	Amortizações acumuladas	Anos de vida esperada	Valor patrimonial líquido
425													
	2013	107 06 04	2	2013	1.252,14	12,50	Geral	326,09	0,00	156,52	482,61	4	769,53
	2013	109 03 03	1	2013	401,15	20,00	Geral	234,00	0,00	80,23	314,23	1	86,92
	2013	109 03 03	1	2013	605,85	33,33	Específica	304,45	0,00	150,68	455,13	1	150,72
	2013	109 03 99	15	2013	14.248,11	12,50	Geral	4.682,48	0,00	1.781,02	6.463,50	4	7.784,61
	2013	109 03 99	1	2013	495,23	14,29	Específica	151,52	0,00	68,77	220,29	4	274,94
	2013	110 04 05	3	2013	2.161,62	25,00	Geral	1.311,66	0,00	540,41	1.852,07	0	309,55
	2013	110 04 06	2	2013	268,14	16,66	Geral	126,60	0,00	44,68	171,28	2	96,86
	2013	110 04 11	2	2013	843,78	20,00	Geral	399,02	0,00	168,76	567,78	1	276,00
	2013	110 04 11	1	2013	1.118,73	50,00	Específica	416,15	0,00	351,29	767,44	1	351,29
	2013	110 15 01	6	2013	1.388,42	14,28	Geral	551,93	0,00	198,27	750,20	3	638,22
	2013	110 15 09	6	2013	696,80	14,28	Geral	240,35	0,00	99,52	339,87	3	356,93
	2013	110 15 99	3	2013	1.188,00	14,28	Geral	449,39	0,00	169,65	619,04	3	568,96
	2013	110 16 02	1	2013	304,12	20,00	Geral	131,78	0,00	60,82	192,60	1	111,52
	2013	111 02 01	1	2013	811,80	25,00	Geral	507,38	0,00	202,95	710,33	0	101,47
	2013	110 18 99	1	2013	6.888,00	14,28	Geral	2.377,06	0,00	983,61	3.360,67	3	3.527,33
	2013	110 25 04	2	2013	280,93	25,00	Geral	162,42	0,00	70,23	232,65	0	48,28
	2013	110 25 99	4	2013	772,34	14,28	Geral	267,33	0,00	110,29	377,62	3	394,72
	2013	104 03 07	1	2013	1.115,00	20,00	Geral	501,75	0,00	223,00	724,75	1	390,25
	2013	104 05 22	1	2013	182,04	20,00	Geral	75,85	0,00	36,41	112,26	1	69,78
	2014	104 08 03	1	2014	183,84	14,28	Geral	41,56	0,00	26,25	67,81	4	116,03

Município de Gondomar

Mapa síntese por conta

Ano: 2016

Classificação patrimonial	Ano início utilização	GH	Nº de bens	Ano económico	Valor bruto	Taxa	Tipo de Taxa	Amortizações de exercícios anteriores	Amortizações extraordinárias	Amortizações do exercício	Amortizações acumuladas	Anos de vida esperada	Valor patrimonial líquido
425													
	2014	106 02 99	1	2014	21,67	12,50	Geral	3,16	0,00	2,71	5,87	5	15,80
	2014	107 01 13	9	2014	864,35	12,50	Geral	201,49	0,00	108,05	309,54	5	554,81
	2014	107 06 04	1	2014	83,64	12,50	Geral	12,20	0,00	10,46	22,66	5	60,98
	2014	107 07 01	1	2014	30,63	14,28	Geral	5,10	0,00	4,37	9,47	4	21,16
	2014	107 07 02	1	2014	126,01	14,28	Geral	19,49	0,00	17,99	37,48	4	88,53
	2014	107 08 01	1	2014	132,23	20,00	Geral	50,70	0,00	26,45	77,15	2	55,08
	2014	110 04 06	1	2014	221,15	16,66	Geral	64,47	0,00	36,84	101,31	3	119,84
	2014	110 04 11	1	2014	1.162,35	20,00	Geral	445,57	0,00	232,47	678,04	2	484,31
	2014	110 15 01	5	2014	1.503,92	14,28	Geral	302,07	0,00	214,76	516,83	4	987,09
	2014	110 15 05	2	2014	233,70	14,28	Geral	45,08	0,00	33,37	78,45	4	155,25
	2014	110 15 09	1	2014	110,70	14,28	Geral	30,30	0,00	15,81	46,11	4	64,59
	2014	110 15 99	1	2014	881,40	14,28	Geral	241,23	0,00	125,86	367,09	4	514,31
	2014	110 16 07	1	2014	760,14	14,28	Geral	199,01	0,00	108,55	307,56	4	452,58
	2014	110 20 99	1	2014	461,25	12,50	Geral	72,08	0,00	57,66	129,74	5	331,51
	2014	111 02 01	3	2014	302,50	25,00	Geral	81,94	0,00	75,63	157,57	1	144,93
	2014	111 02 02	2	2014	381,32	20,00	Geral	82,63	0,00	76,27	158,90	2	222,42
	2014	111 02 99	4	2014	20.197,83	25,00	Geral	7.392,13	0,00	5.049,47	12.441,60	1	7.756,23
	2014	111 03 05	7	2014	601,84	14,28	Geral	150,43	0,00	85,96	236,39	4	365,45
	2014	112 02 99	1	2014	74,20	25,00	Geral	37,10	0,00	18,55	55,65	1	18,55
	2014	110 18 99	1	2014	364,70	14,28	Geral	78,12	0,00	52,08	130,20	4	234,50

Município de Gondomar

Mapa síntese por conta

Ano: 2016

Classificação patrimonial	Ano início utilização	GH	Nº de bens	Ano económico	Valor bruto	Taxa	Tipo de Taxa	Amortizações de exercícios anteriores	Amortizações extraordinárias	Amortizações do exercício	Amortizações acumuladas	Anos de vida esperada	Valor patrimonial líquido
425													
	2014	110 25 04	2	2014	1.300,00	25,00	Geral	352,08	0,00	325,00	677,08	1	622,92
	2014	110 25 99	2	2014	20.522,55	14,28	Geral	4.382,40	0,00	2.930,62	7.313,02	4	13.209,53
	2014	104 03 07	1	2014	1.106,39	20,00	Geral	424,12	0,00	221,28	645,40	2	460,99
	2014	104 05 22	5	2014	705,24	20,00	Geral	202,35	0,00	141,06	343,41	2	361,83
	2015	107 05 03	1	2015	5.535,00	12,50	Geral	345,94	0,00	691,88	1.037,82	6	4.497,18
	2015	109 03 99	11	2015	4.056,70	12,50	Geral	305,93	0,00	507,11	813,04	6	3.243,66
	2015	110 04 11	1	2015	1.494,46	20,00	Geral	273,98	0,00	298,89	572,87	3	921,59
	2015	110 15 01	2	2015	628,53	14,28	Geral	74,79	0,00	89,75	164,54	5	463,99
	2015	110 15 09	3	2015	1.042,63	14,28	Geral	106,74	0,00	148,89	255,63	5	787,00
	2015	110 16 02	1	2015	1.223,85	20,00	Geral	183,58	0,00	244,77	428,35	3	795,50
	2015	111 02 01	4	2015	88,44	25,00	Geral	17,17	0,00	22,12	39,29	2	49,15
	2015	111 03 05	3	2015	357,51	14,28	Geral	28,09	0,00	51,06	79,15	5	278,36
	2015	111 03 99	1	2015	2.400,96	14,28	Geral	314,29	0,00	342,86	657,15	5	1.743,81
	2015	118 07 03	2	2015	276,92	25,00	Geral	25,46	0,00	69,23	94,69	2	182,23
	2015	118 07 99	1	2015	627,30	12,50	Geral	65,34	0,00	78,41	143,75	6	483,55
	2015	110 14 01	3	2015	944,39	20,00	Geral	160,92	0,00	188,88	349,80	3	594,59
	2015	110 25 04	1	2015	103,94	25,00	Geral	21,66	0,00	25,99	47,65	2	56,29
	2015	110 25 99	4	2015	1.026,55	14,28	Geral	55,07	0,00	146,58	201,65	5	824,90
	2015	110 16 10	3	2015	3.810,54	20,00	Geral	473,43	0,00	762,11	1.235,54	3	2.575,00
	2016	106 02 99	1	2016	29,90	12,50	Geral	0,00	0,00	3,74	3,74	7	26,16

Município de Gondomar

Mapa síntese por conta

Ano: 2016

Classificação patrimonial	Ano início utilização	GH	Nº de bens	Ano económico	Valor bruto	Taxa	Tipo de Taxa	Amortizações de exercícios anteriores	Amortizações extraordinárias	Amortizações do exercício	Amortizações acumuladas	Anos de vida esperada	Valor patrimonial líquido
425													
	2016	107 01 13	1	2016	136,53	12,50	Geral	0,00	0,00	7,11	7,11	7	129,42
	2016	107 03 06	1	2016	236,16	12,50	Geral	0,00	0,00	9,84	9,84	7	226,32
	2016	107 07 01	1	2016	44,98	14,28	Geral	0,00	0,00	6,42	6,42	6	38,56
	2016	109 03 99	1	2016	1.906,50	12,50	Geral	0,00	0,00	178,73	178,73	7	1.727,77
	2016	110 04 05	3	2016	2.765,29	25,00	Geral	0,00	0,00	227,82	227,82	3	2.537,47
	2016	110 04 06	1	2016	539,96	16,66	Geral	0,00	0,00	14,99	14,99	5	524,97
	2016	110 04 11	5	2016	6.973,33	20,00	Geral	0,00	0,00	698,37	698,37	4	6.274,96
	2016	110 15 01	1	2016	306,27	14,28	Geral	0,00	0,00	29,16	29,16	6	277,11
	2016	110 15 05	2	2016	516,60	14,28	Geral	0,00	0,00	43,04	43,04	6	473,56
	2016	110 15 06	1	2016	250,00	14,28	Geral	0,00	0,00	35,70	35,70	6	214,30
	2016	110 15 09	4	2016	757,07	14,28	Geral	0,00	0,00	60,68	60,68	6	696,39
	2016	110 15 99	2	2016	672,62	14,28	Geral	0,00	0,00	78,46	78,46	6	594,16
	2016	110 16 02	1	2016	473,55	20,00	Geral	0,00	0,00	78,93	78,93	4	394,62
	2016	110 16 07	2	2016	11.842,53	14,28	Geral	0,00	0,00	171,18	171,18	6	11.671,35
	2016	110 20 08	1	2016	691,26	20,00	Geral	0,00	0,00	57,60	57,60	4	633,66
	2016	111 02 01	9	2016	11.546,45	25,00	Geral	0,00	0,00	402,08	402,08	3	11.144,37
	2016	111 03 05	2	2016	324,11	14,28	Geral	0,00	0,00	26,37	26,37	6	297,74
	2016	117 05 03	1	2016	82,83	12,50	Geral	0,00	0,00	0,86	0,86	7	81,97
	2016	110 14 01	4	2016	1.387,16	20,00	Geral	0,00	0,00	104,71	104,71	4	1.282,45
	2016	110 25 99	1	2016	266,39	14,28	Geral	0,00	0,00	31,70	31,70	6	234,69

Município de Gondomar

Mapa síntese por conta

Ano: 2016

Classificação patrimonial	Ano início utilização	GH	Nº de bens	Ano económico	Valor bruto	Taxa	Tipo de Taxa	Amortizações de exercícios anteriores	Amortizações extraordinárias	Amortizações do exercício	Amortizações acumuladas	Anos de vida esperada	Valor patrimonial líquido
425													
	2016	104 03 07	1	2016	873,30	20,00	Geral	0,00	0,00	131,00	131,00	4	742,30
Totais da conta 425:			938		495.558,26			341.970,41	0,00	33.572,51	375.542,92		120.015,34
Totais finais:			938		495.558,26			341.970,41	0,00	33.572,51	375.542,92		120.015,34

Nota: Os valores do mapa relativos às Amortizações do Exercício, correspondem ao saldo das amortizações do ano na conta equivalente.

Assim, caso tenham sido efetuadas transferências de conta de bens no ano, não poderá comparar estes valores com mapas de movimentos do exercício na 66/68 ou mesmo 48.

Município de Gondomar

Mapa síntese por conta

Ano: 2016

Classificação patrimonial	Ano início utilização	GH	Nº de bens	Ano económico	Valor bruto	Taxa	Tipo de Taxa	Amortizações de exercícios anteriores	Amortizações extraordinárias	Amortizações do exercício	Amortizações acumuladas	Anos de vida esperada	Valor patrimonial líquido
433													
	2003	101 02 02	2	2003	3.010,62	33,33	Geral	3.010,62	0,00	0,00	3.010,62	0	0,00
	2003	101 02 03	10	2003	21.997,90	33,33	Geral	21.997,90	0,00	0,00	21.997,90	0	0,00
	2003	101 02 03	1	2003	1.342,55	50,00	Especifica	1.342,55	0,00	0,00	1.342,55	0	0,00
	2004	101 02 02	1	2004	324,27	33,33	Geral	324,27	0,00	0,00	324,27	0	0,00
	2004	101 02 03	6	2004	38.594,67	33,33	Geral	38.594,67	0,00	0,00	38.594,67	0	0,00
	2004	101 02 05	1	2004	3.437,96	33,33	Geral	3.437,96	0,00	0,00	3.437,96	0	0,00
	2004	101 02 99	6	2004	22.681,40	33,33	Geral	22.681,40	0,00	0,00	22.681,40	0	0,00
	2005	101 02 03	30	2005	75.196,12	33,33	Geral	75.196,12	0,00	0,00	75.196,12	0	0,00
	2005	101 02 99	5	2005	6.558,89	33,33	Geral	6.558,89	0,00	0,00	6.558,89	0	0,00
	2006	101 02 02	2	2006	1.058,69	33,33	Geral	1.058,69	0,00	0,00	1.058,69	0	0,00
	2006	101 02 03	19	2006	56.740,31	33,33	Geral	56.740,31	0,00	0,00	56.740,31	0	0,00
	2006	101 02 04	2	2006	940,53	33,33	Geral	940,53	0,00	0,00	940,53	0	0,00
	2007	101 02 03	13	2007	46.474,92	33,33	Geral	46.474,92	0,00	0,00	46.474,92	0	0,00
	2007	101 02 04	3	2007	31.953,70	33,33	Geral	31.953,70	0,00	0,00	31.953,70	0	0,00
	2008	101 02 02	1	2008	335,85	33,33	Geral	335,85	0,00	0,00	335,85	0	0,00
	2008	101 02 03	11	2008	327.895,70	33,33	Geral	327.895,70	0,00	0,00	327.895,70	0	0,00
	2009	101 02 03	4	2009	37.307,97	33,33	Geral	37.307,97	0,00	0,00	37.307,97	0	0,00
	2009	101 02 99	1	2009	4.410,00	33,33	Geral	4.410,00	0,00	0,00	4.410,00	0	0,00
	2010	101 02 03	11	2010	175.160,35	33,33	Geral	175.160,35	0,00	0,00	175.160,35	0	0,00
	2010	101 02 03	3	2010	0,00	33,33	Geral	0,00	0,00	0,00	0,00	3	0,00

Município de Gondomar

Mapa síntese por conta

Ano: 2016

Classificação patrimonial	Ano início utilização	GH	Nº de bens	Ano económico	Valor bruto	Taxa	Tipo de Taxa	Amortizações de exercícios anteriores	Amortizações extraordinárias	Amortizações do exercício	Amortizações acumuladas	Anos de vida esperada	Valor patrimonial líquido
433													
	2010	101 02 99	1	2010	3.225,60	33,33	Geral	3.225,60	0,00	0,00	3.225,60	0	0,00
	2011	101 02 03	2	2011	9.991,91	33,33	Geral	9.991,91	0,00	0,00	9.991,91	0	0,00
	2015	000 00 00	1	2015	400,00	0,00	Geral	0,00	0,00	0,00	0,00	0	400,00
Totais da conta 433:			136		869.039,91			868.639,91	0,00	0,00	868.639,91		400,00
Totais finais:			136		869.039,91			868.639,91	0,00	0,00	868.639,91		400,00

Nota: Os valores do mapa relativos às Amortizações do Exercício, correspondem ao saldo das amortizações do ano na conta equivalente.

Assim, caso tenham sido efetuadas transferências de conta de bens no ano, não poderá comparar estes valores com mapas de movimentos do exercício na 66/68 ou mesmo 48.

Município de Gondomar

Mapa síntese por conta

Ano: 2016

Classificação patrimonial	Ano início utilização	GH	Nº de bens	Ano económico	Valor bruto	Taxa	Tipo de Taxa	Amortizações de exercícios anteriores	Amortizações extraordinárias	Amortizações do exercício	Amortizações acumuladas	Anos de vida esperada	Valor patrimonial líquido
451													
	1975	401 07 02	1	2003	9,98	0,00	Geral	0,00	0,00	0,00	0,00	0	9,98
	1977	401 07 04	1	2003	22.944,70	0,00	Geral	0,00	0,00	0,00	0,00	0	22.944,70
	1986	401 07 02	1	2003	947,72	0,00	Geral	0,00	0,00	0,00	0,00	0	947,72
	1991	401 07 02	1	2003	78.286,33	0,00	Geral	0,00	0,00	0,00	0,00	0	78.286,33
	1992	401 07 02	2	2003	130.934,44	0,00	Geral	0,00	0,00	0,00	0,00	0	130.934,44
	1992	401 07 04	2	2003	33.170,06	0,00	Geral	0,00	0,00	0,00	0,00	0	33.170,06
	1993	401 07 04	1	2003	1.396,63	0,00	Geral	0,00	0,00	0,00	0,00	0	1.396,63
	1995	401 07 02	3	2003	29.740,80	0,00	Geral	0,00	0,00	0,00	0,00	0	29.740,80
	1996	401 07 02	10	2003	220.545,19	0,00	Geral	0,00	0,00	0,00	0,00	0	220.545,19
	1996	401 07 04	6	2003	115.222,31	0,00	Geral	0,00	0,00	0,00	0,00	0	115.222,31
	1997	401 07 02	9	2003	88.463,86	0,00	Geral	0,00	0,00	0,00	0,00	0	88.463,86
	1997	401 07 04	10	2003	331.780,37	0,00	Geral	0,00	0,00	0,00	0,00	0	331.780,37
	1998	401 07 02	1	2003	32.571,50	0,00	Geral	0,00	0,00	0,00	0,00	0	32.571,50
	1998	401 07 04	1	2003	44.742,17	0,00	Geral	0,00	0,00	0,00	0,00	0	44.742,17
	1999	401 07 02	12	2003	332.760,58	0,00	Geral	0,00	0,00	0,00	0,00	0	332.760,58
	1999	401 07 04	5	2003	112.076,48	0,00	Geral	0,00	0,00	0,00	0,00	0	112.076,48
	2000	401 07 02	23	2003	133.213,98	0,00	Geral	0,00	0,00	0,00	0,00	0	133.213,98
	2000	401 07 04	5	2003	307.558,78	0,00	Geral	0,00	0,00	0,00	0,00	0	307.558,78
	2001	401 07 02	2	2003	25.319,98	0,00	Geral	0,00	0,00	0,00	0,00	0	25.319,98
	2001	401 07 04	1	2003	13.716,94	0,00	Específica	0,00	0,00	0,00	0,00	0	13.716,94

Município de Gondomar

Mapa síntese por conta

Ano: 2016

Classificação patrimonial	Ano início utilização	GH	Nº de bens	Ano económico	Valor bruto	Taxa	Tipo de Taxa	Amortizações de exercícios anteriores	Amortizações extraordinárias	Amortizações do exercício	Amortizações acumuladas	Anos de vida esperada	Valor patrimonial líquido
451													
	2002	401 07 04	3	2003	130.951,21	0,00	Geral	0,00	0,00	0,00	0,00	0	130.951,21
	2003	401 06 99	3	2003	0,00	0,00	Geral	0,00	0,00	0,00	0,00	0	0,00
	2003	401 07 02	2	2003	1.122,43	0,00	Geral	0,00	0,00	0,00	0,00	0	1.122,43
	2003	401 07 03	1	2003	299.280,00	0,00	Geral	0,00	0,00	0,00	0,00	0	299.280,00
	2003	401 07 04	14	2003	533.473,01	0,00	Geral	0,00	0,00	0,00	0,00	0	533.473,01
	2005	401 07 02	3	2005	156.732,42	0,00	Geral	0,00	0,00	0,00	0,00	0	156.732,42
	2005	401 07 04	4	2005	32.867,50	0,00	Geral	0,00	0,00	0,00	0,00	0	32.867,50
	2006	401 07 04	2	2006	31.150,00	0,00	Geral	0,00	0,00	0,00	0,00	0	31.150,00
	2007	401 07 03	1	2007	330.000,00	0,00	Geral	0,00	0,00	0,00	0,00	0	330.000,00
	2008	401 07 02	5	2008	238.495,00	0,00	Geral	0,00	0,00	0,00	0,00	0	238.495,00
	2008	401 07 04	7	2008	625.675,00	0,00	Geral	0,00	0,00	0,00	0,00	0	625.675,00
	2009	401 07 02	1	2009	34.702,75	0,00	Geral	0,00	0,00	0,00	0,00	0	34.702,75
	2009	401 07 04	4	2009	28.732,30	0,00	Geral	0,00	0,00	0,00	0,00	0	28.732,30
	2009	401 07 99	1	2009	8.487,00	0,00	Geral	0,00	0,00	0,00	0,00	0	8.487,00
	2010	401 07 02	1	2010	11.120,00	0,00	Geral	0,00	0,00	0,00	0,00	0	11.120,00
	2010	401 07 04	1	2010	95.725,00	0,00	Geral	0,00	0,00	0,00	0,00	0	95.725,00
	2011	401 06 99	2	2011	184.430,51	0,00	Geral	0,00	0,00	0,00	0,00	0	184.430,51
	2011	401 07 02	1	2011	70.011,84	0,00	Geral	0,00	0,00	0,00	0,00	0	70.011,84
	2011	401 07 03	1	2011	3.765,30	0,00	Geral	0,00	0,00	0,00	0,00	0	3.765,30
	2011	401 07 04	1	2011	5.893,00	0,00	Geral	0,00	0,00	0,00	0,00	0	5.893,00

Município de Gondomar

Mapa síntese por conta

Ano: 2016

Classificação patrimonial	Ano início utilização	GH	Nº de bens	Ano económico	Valor bruto	Taxa	Tipo de Taxa	Amortizações de exercícios anteriores	Amortizações extraordinárias	Amortizações do exercício	Amortizações acumuladas	Anos de vida esperada	Valor patrimonial líquido
451													
	2012	401 06 99	1	2012	221,72	0,00	Geral	0,00	0,00	0,00	0,00	0	221,72
	2012	401 07 03	2	2012	40.910,40	0,00	Geral	0,00	0,00	0,00	0,00	0	40.910,40
	2012	401 07 04	12	2012	74.498,90	0,00	Geral	0,00	0,00	0,00	0,00	0	74.498,90
	2012	401 07 99	2	2012	336.689,00	0,00	Geral	0,00	0,00	0,00	0,00	0	336.689,00
	2013	401 07 04	1	2012	1.086,00	0,00	Geral	0,00	0,00	0,00	0,00	0	1.086,00
	2014	401 07 04	5	2014	32.881,97	0,00	Geral	0,00	0,00	0,00	0,00	0	32.881,97
	2015	401 07 02	13	2015	51.188,44	0,00	Geral	0,00	0,00	0,00	0,00	0	51.188,44
	2015	401 07 04	13	2015	56.871,09	0,00	Geral	0,00	0,00	0,00	0,00	0	56.871,09
	2016	401 07 02	18	2016	119.898,00	0,00	Geral	0,00	0,00	0,00	0,00	0	119.898,00
	2016	401 07 03	1	2016	5.737,54	0,00	Geral	0,00	0,00	0,00	0,00	0	5.737,54
	2016	401 07 04	9	2016	27.695,36	0,00	Geral	0,00	0,00	0,00	0,00	0	27.695,36
Totais da conta 451:			232		5.625.695,49			0,00	0,00	0,00	0,00		5.625.695,49
Totais finais:			232		5.625.695,49			0,00	0,00	0,00	0,00		5.625.695,49

Nota: Os valores do mapa relativos às Amortizações do Exercício, correspondem ao saldo das amortizações do ano na conta equivalente.

Assim, caso tenham sido efetuadas transferências de conta de bens no ano, não poderá comparar estes valores com mapas de movimentos do exercício na 66/68 ou mesmo 48.

Município de Gondomar

Mapa síntese por conta

Ano: 2016

Classificação patrimonial	Ano início utilização	GH	Nº de bens	Ano económico	Valor bruto	Taxa	Tipo de Taxa	Amortizações de exercícios anteriores	Amortizações extraordinárias	Amortizações do exercício	Amortizações acumuladas	Anos de vida esperada	Valor patrimonial líquido
452													
	2003	401 04 99D	1	2003	796.895,53	1,41	Específica	110.370,43	0,00	10.258,59	120.629,02	66	676.266,51
	2012	401 04 99D	1	2012	147.607,83	1,25	Geral	5.689,06	0,00	1.845,10	7.534,16	75	140.073,67
Totais da conta 452:			2		944.503,36			116.059,49	0,00	12.103,69	128.163,18		816.340,18
Totais finais:			2		944.503,36			116.059,49	0,00	12.103,69	128.163,18		816.340,18

Nota: Os valores do mapa relativos às Amortizações do Exercício, correspondem ao saldo das amortizações do ano na conta equivalente.

Assim, caso tenham sido efetuadas transferências de conta de bens no ano, não poderá comparar estes valores com mapas de movimentos do exercício na 66/68 ou mesmo 48.

Município de Gondomar

Mapa síntese por conta

Ano: 2016

Classificação patrimonial	Ano início utilização	GH	Nº de bens	Ano económico	Valor bruto	Taxa	Tipo de Taxa	Amortizações de exercícios anteriores	Amortizações extraordinárias	Amortizações do exercício	Amortizações acumuladas	Anos de vida esperada	Valor patrimonial líquido
453													
	1982	401 04 05D	1	2003	433.081,27	1,25	Geral	184.059,68	0,00	5.413,52	189.473,20	45	243.608,07
	2000	401 04 05D	1	2003	131.006,52	1,37	Específica	25.734,31	0,00	1.645,07	27.379,38	63	103.627,14
	2000	401 04 99D	1	2003	4.987,98	1,25	Geral	997,60	0,00	62,35	1.059,95	63	3.928,03
	2000	401 05 01F	1	2003	11.971,14	5,00	Geral	11.971,14	0,00	0,00	11.971,14	0	0,00
	2000	401 05 01F	1	2003	19.951,92	5,88	Específica	18.770,72	0,00	1.173,17	19.943,89	0	8,03
	2000	401 05 01F	1	2003	197.421,52	7,14	Específica	184.131,11	0,00	13.216,37	197.347,48	0	74,04
	2000	401 05 01F	1	2003	449.012,33	11,11	Específica	411.543,11	0,00	37.435,51	448.978,62	0	33,71
	2000	401 05 01F	3	2003	838.247,66	20,00	Específica	739.181,17	0,00	99.066,47	838.247,64	0	0,02
	2000	401 05 01F	9	2003	1.550.264,50	5,00	Específica	1.240.211,68	0,00	77.513,23	1.317.724,91	3	232.539,59
	2000	401 05 01F	1009	2003	48.299.596,46	5,00	Geral	38.639.682,46	0,00	2.414.980,12	41.054.662,58	3	7.244.933,88
	2000	401 05 01F	7	2003	1.251.092,17	5,88	Específica	980.047,46	0,00	67.646,15	1.047.693,61	3	203.398,56
	2000	401 05 01F	12	2003	1.959.744,67	6,25	Específica	1.495.765,96	0,00	115.994,68	1.611.760,64	3	347.984,03
	2000	401 05 01F	2	2003	305.543,88	6,67	Específica	235.866,53	0,00	17.452,03	253.318,56	3	52.225,32
	2000	401 05 01F	1	2003	57.406,62	7,14	Específica	44.685,96	0,00	3.175,71	47.861,67	3	9.544,95
	2000	401 05 01F	9	2003	996.074,33	7,69	Específica	779.902,87	0,00	53.990,18	833.893,05	3	162.181,28
	2000	401 05 01F	24	2003	2.980.519,68	8,33	Específica	2.203.576,24	0,00	194.002,97	2.397.579,21	3	582.940,47
	2000	401 05 01F	13	2003	2.643.989,02	9,09	Específica	1.966.084,84	0,00	169.429,43	2.135.514,27	3	508.474,75
	2000	401 05 01F	15	2003	2.188.108,36	10,00	Específica	1.539.862,53	0,00	162.061,48	1.701.924,01	3	486.184,35
	2000	401 05 01F	15	2003	2.522.260,23	11,11	Específica	1.756.310,91	0,00	191.444,25	1.947.755,16	3	574.505,07
	2000	401 05 01F	36	2003	8.433.997,45	12,50	Específica	5.402.273,86	0,00	757.930,94	6.160.204,80	3	2.273.792,65

Município de Gondomar

Mapa síntese por conta

Ano: 2016

Classificação patrimonial	Ano início utilização	GH	Nº de bens	Ano económico	Valor bruto	Taxa	Tipo de Taxa	Amortizações de exercícios anteriores	Amortizações extraordinárias	Amortizações do exercício	Amortizações acumuladas	Anos de vida esperada	Valor patrimonial líquido
453													
	2000	401 05 01F	4	2003	680.916,37	14,29	Específica	477.028,52	0,00	50.998,73	528.027,25	3	152.889,12
	2000	401 05 01F	19	2003	5.763.112,62	16,67	Específica	3.729.905,10	0,00	508.454,38	4.238.359,48	3	1.524.753,14
	2000	401 05 01F	25	2003	5.516.136,91	20,00	Específica	2.901.115,46	0,00	653.755,38	3.554.870,84	3	1.961.266,07
	2000	401 05 01F	21	2003	4.327.730,02	25,00	Específica	2.250.444,01	0,00	519.321,54	2.769.765,55	3	1.557.964,47
	2000	401 05 01F	6	2003	1.168.366,70	33,33	Específica	428.204,05	0,00	71.970,25	500.174,30	3	668.192,40
	2000	401 05 01F	1	2003	207.938,15	5,88	Específica	150.157,38	0,00	11.540,46	161.697,84	4	46.240,31
	2000	401 05 01F	1	2003	125.679,98	7,14	Específica	90.420,24	0,00	8.802,60	99.222,84	4	26.457,14
	2000	401 05 01F	1	2003	233.449,48	7,69	Específica	160.091,58	0,00	14.660,14	174.751,72	4	58.697,76
	2000	401 05 01F	2	2003	991.314,42	16,67	Específica	633.036,00	0,00	71.672,89	704.708,89	4	286.605,53
	2000	401 05 01F	14	2003	569.626,50	5,00	Geral	370.257,29	0,00	28.481,33	398.738,62	6	170.887,88
	2000	401 05 01F	1	2003	148.801,06	9,09	Específica	77.171,94	0,00	10.231,12	87.403,06	6	61.398,00
	2000	401 05 01F	1	2003	196.130,80	12,50	Específica	61.178,05	0,00	19.278,97	80.457,02	6	115.673,78
	2001	401 04 05D	1	2003	103.664,67	1,25	Geral	19.437,15	0,00	1.295,81	20.732,96	64	82.931,71
	2001	401 05 01F	1	2003	79.807,66	5,56	Específica	66.559,65	0,00	4.437,31	70.996,96	2	8.810,70
	2001	401 05 01F	1	2003	176.408,86	6,25	Específica	144.330,64	0,00	10.692,76	155.023,40	2	21.385,46
	2001	401 05 01F	2	2003	393.879,30	14,29	Específica	308.616,97	0,00	28.440,68	337.057,65	2	56.821,65
	2001	401 05 01F	12	2003	518.749,76	5,00	Específica	389.062,50	0,00	25.937,50	415.000,00	4	103.749,76
	2001	401 05 01F	778	2003	39.995.587,14	5,00	Geral	29.996.699,70	0,00	1.999.779,98	31.996.479,68	4	7.999.107,46
	2001	401 05 01F	8	2003	1.124.340,90	5,56	Específica	836.018,46	0,00	57.830,88	893.849,34	4	230.491,56
	2001	401 05 01F	3	2003	497.021,21	5,88	Específica	360.918,57	0,00	27.183,52	388.102,09	4	108.919,12

Município de Gondomar

Mapa síntese por conta

Ano: 2016

Classificação patrimonial	Ano início utilização	GH	Nº de bens	Ano económico	Valor bruto	Taxa	Tipo de Taxa	Amortizações de exercícios anteriores	Amortizações extraordinárias	Amortizações do exercício	Amortizações acumuladas	Anos de vida esperada	Valor patrimonial líquido
453													
	2001	401 05 01F	2	2003	213.370,17	6,25	Específica	158.663,19	0,00	10.941,41	169.604,60	4	43.765,57
	2001	401 05 01F	2	2003	261.081,14	6,67	Específica	181.117,30	0,00	16.016,78	197.134,08	4	63.947,06
	2001	401 05 01F	5	2003	401.959,82	7,14	Específica	288.461,25	0,00	22.674,33	311.135,58	4	90.824,24
	2001	401 05 01F	22	2003	3.747.844,90	7,69	Específica	2.610.942,10	0,00	227.203,25	2.838.145,35	4	909.699,55
	2001	401 05 01F	5	2003	1.008.573,01	8,33	Específica	716.763,30	0,00	58.305,96	775.069,26	4	233.503,75
	2001	401 05 01F	11	2003	1.733.749,70	9,09	Específica	1.186.399,53	0,00	109.445,97	1.295.845,50	4	437.904,20
	2001	401 05 01F	16	2003	2.303.393,69	10,00	Específica	1.485.083,01	0,00	163.662,16	1.648.745,17	4	654.648,52
	2001	401 05 01F	15	2003	3.279.848,13	11,11	Específica	2.064.839,18	0,00	242.958,03	2.307.797,21	4	972.050,92
	2001	401 05 01F	6	2003	1.790.942,13	12,50	Específica	808.653,10	0,00	196.457,81	1.005.110,91	4	785.831,22
	2001	401 05 01F	15	2003	4.376.158,53	14,29	Específica	2.808.327,57	0,00	313.697,93	3.122.025,50	4	1.254.133,03
	2001	401 05 01F	13	2003	12.464.206,88	16,67	Específica	8.028.166,18	0,00	887.421,08	8.915.587,26	4	3.548.619,62
	2001	401 05 01F	10	2003	1.641.784,29	20,00	Específica	637.504,30	0,00	200.856,01	838.360,31	4	803.423,98
	2001	401 05 01F	6	2003	1.310.077,15	25,00	Específica	512.011,78	0,00	62.219,00	574.230,78	4	735.846,37
	2001	401 05 01F	1	2003	233.437,42	5,00	Específica	182.710,63	0,00	11.671,87	194.382,50	5	39.054,92
	2001	401 05 01F	1	2003	15.961,54	5,00	Geral	11.971,20	0,00	0,00	11.971,20	5	3.990,34
	2001	401 05 01F	1	2003	167.689,37	9,09	Específica	108.700,32	0,00	9.829,70	118.530,02	5	49.159,35
	2001	401 05 01F	1	2003	16.932,18	5,00	Específica	11.005,93	0,00	846,61	11.852,54	6	5.079,64
	2001	401 05 01F	1	2003	49.879,78	5,00	Geral	32.421,87	0,00	2.493,99	34.915,86	6	14.963,92
	2002	401 05 01F	18	2003	592.521,00	5,00	Geral	414.764,70	0,00	29.626,05	444.390,75	5	148.130,25
	2002	401 05 01F	1	2003	21.339,50	8,33	Específica	12.941,42	0,00	1.398,57	14.339,99	5	6.999,51

Município de Gondomar

Mapa síntese por conta

Ano: 2016

Classificação patrimonial	Ano início utilização	GH	Nº de bens	Ano económico	Valor bruto	Taxa	Tipo de Taxa	Amortizações de exercícios anteriores	Amortizações extraordinárias	Amortizações do exercício	Amortizações acumuladas	Anos de vida esperada	Valor patrimonial líquido
453													
	2003	401 05 01F	1	2003	36.000,00	5,00	Geral	36.000,00	0,00	0,00	36.000,00	0	0,00
	2003	401 05 01F	36	2003	1.857.350,00	5,00	Geral	1.207.277,50	0,00	92.867,50	1.300.145,00	6	557.205,00
	2003	401 05 01F	1	2003	46.963,29	6,67	Específica	29.385,48	0,00	2.513,81	31.899,29	6	15.064,00
	2003	401 05 01F	1	2003	11.150,00	9,09	Específica	6.459,72	0,00	669,93	7.129,65	6	4.020,35
	2003	401 05 01F	3	2003	435.200,00	5,00	Geral	217.600,00	0,00	21.760,00	239.360,00	9	195.840,00
	2004	401 05 01F	49	2004	741.229,90	5,00	Geral	436.729,00	0,00	37.061,50	473.790,50	7	267.439,40
	2004	401 05 01F	1	2004	23.629,22	5,56	Específica	13.265,70	0,00	1.297,77	14.563,47	7	9.065,75
	2004	401 05 01F	1	2004	29.452,52	12,50	Específica	3.780,00	0,00	3.209,07	6.989,07	7	22.463,45
	2004	401 05 01F	1	2004	6.240,00	5,00	Geral	3.120,00	0,00	312,00	3.432,00	9	2.808,00
	2005	401 05 01F	44	2005	1.541.880,00	5,00	Geral	838.127,29	0,00	77.094,00	915.221,29	8	626.658,71
	2005	401 05 01F	1	2005	24.258,00	6,67	Específica	12.407,16	0,00	1.317,86	13.725,02	8	10.532,98
	2005	401 05 01F	2	2005	315.423,73	7,69	Específica	113.891,20	0,00	22.382,80	136.274,00	8	179.149,73
	2005	401 05 01F	1	2005	84.937,49	10,00	Específica	26.290,73	0,00	6.516,31	32.807,04	8	52.130,45
	2005	401 05 01F	1	2005	4.320,00	5,00	Geral	2.160,00	0,00	216,00	2.376,00	9	1.944,00
	2008	401 05 01F	116	2008	2.169.491,53	5,00	Geral	794.753,35	0,00	108.474,58	903.227,93	11	1.266.263,60
	2008	401 05 01F	3	2008	234.985,31	5,56	Específica	81.693,08	0,00	12.789,68	94.482,76	11	140.502,55
	2008	401 05 01F	2	2008	221.632,24	6,25	Específica	64.658,10	0,00	13.081,19	77.739,29	11	143.892,95
	2008	401 05 01F	2	2008	1.441.610,08	7,14	Específica	470.302,39	0,00	80.904,53	551.206,92	11	890.403,16
	2008	401 05 01F	1	2008	159.334,57	7,69	Específica	26.576,27	0,00	11.059,60	37.635,87	11	121.698,70
	2008	401 05 01F	1	2008	66.452,44	9,09	Específica	5.720,00	0,00	780,00	6.500,00	11	59.952,44

Município de Gondomar

Mapa síntese por conta

Ano: 2016

Classificação patrimonial	Ano início utilização	GH	Nº de bens	Ano económico	Valor bruto	Taxa	Tipo de Taxa	Amortizações de exercícios anteriores	Amortizações extraordinárias	Amortizações do exercício	Amortizações acumuladas	Anos de vida esperada	Valor patrimonial líquido
453													
	2008	401 05 02F	1	2008	9.000,00	5,00	Geral	3.300,00	0,00	450,00	3.750,00	11	5.250,00
	2009	401 05 01F	3	2009	242.589,45	5,00	Geral	73.787,61	0,00	12.129,47	85.917,08	12	156.672,37
	2009	401 05 01F	1	2009	412.723,42	5,56	Específica	130.188,45	0,00	21.757,54	151.945,99	12	260.777,43
	2009	401 05 01F	1	2009	50.249,00	5,88	Específica	11.885,62	0,00	2.949,48	14.835,10	12	35.413,90
	2009	401 05 02F	1	2009	43.687,35	5,00	Geral	13.288,25	0,00	2.184,37	15.472,62	12	28.214,73
	2010	401 04 01F	1	2010	760.981,28	6,25	Específica	190.915,54	0,00	40.718,98	231.634,52	13	529.346,76
	2010	401 04 07F	1	2010	242.418,66	5,00	Geral	61.614,73	0,00	12.120,93	73.735,66	13	168.683,00
	2010	401 05 01F	83	2010	2.775.035,35	5,00	Geral	705.468,26	0,00	138.751,77	844.220,03	13	1.930.815,32
	2010	401 05 01F	6	2010	510.215,20	5,56	Específica	129.053,78	0,00	27.253,82	156.307,60	13	353.907,60
	2010	401 05 01F	2	2010	32.398,96	5,88	Específica	8.435,64	0,00	1.710,83	10.146,47	13	22.252,49
	2010	401 05 01F	1	2010	969.351,20	6,67	Específica	228.051,28	0,00	52.978,36	281.029,64	13	688.321,56
	2011	401 05 01F	1	2011	638.254,25	5,88	Específica	119.650,79	0,00	34.557,89	154.208,68	14	484.045,57
	2012	401 05 01F	24	2012	2.835.242,21	5,00	Geral	437.099,89	0,00	141.762,13	578.862,02	15	2.256.380,19
	2012	401 05 01F	1	2012	1.653.475,64	6,25	Específica	509.897,80	-254.948,90	87.407,92	342.356,82	15	1.311.118,82
	2012	401 05 01F	1	2016	1.653.475,64	6,25	Específica	0,00	254.948,90	103.342,23	358.291,13	15	1.295.184,51
	2012	401 05 99F	1	2012	1.811.723,02	5,00	Geral	279.307,30	0,00	90.586,15	369.893,45	15	1.441.829,57
	2012	401 07 02	1	2012	97.037,18	0,00	Geral	0,00	0,00	0,00	0,00	0	97.037,18
	2013	401 05 01F	4	2013	135.815,00	5,00	Geral	18.083,66	0,00	6.790,75	24.874,41	16	110.940,59
	2014	401 05 01F	10	2014	698.709,50	5,00	Geral	50.105,10	0,00	34.935,48	85.040,58	17	613.668,92
	2015	401 05 01F	9	2015	465.465,03	5,00	Geral	16.644,64	0,00	23.273,26	39.917,90	18	425.547,13

Município de Gondomar

Mapa síntese por conta

Ano: 2016

Classificação patrimonial	Ano início utilização	GH	Nº de bens	Ano económico	Valor bruto	Taxa	Tipo de Taxa	Amortizações de exercícios anteriores	Amortizações extraordinárias	Amortizações do exercício	Amortizações acumuladas	Anos de vida esperada	Valor patrimonial líquido
453													
	2015	401 05 01F	1	2015	1.177.323,65	5,56	Específica	3.975,00	0,00	47.700,00	51.675,00	18	1.125.648,65
	2016	401 05 01F	125	2016	5.600.008,50	5,00	Geral	0,00	0,00	48.326,94	48.326,94	19	5.551.681,56
Totais da conta 453:			2763		205.990.410,36			130.953.711,57	0,00	12.502.122,80	143.455.834,37		62.534.575,99
Totais finais:			2763		205.990.410,36			130.953.711,57	0,00	12.502.122,80	143.455.834,37		62.534.575,99

Nota: Os valores do mapa relativos às Amortizações do Exercício, correspondem ao saldo das amortizações do ano na conta equivalente.

Assim, caso tenham sido efetuadas transferências de conta de bens no ano, não poderá comparar estes valores com mapas de movimentos do exercício na 66/68 ou mesmo 48.

Município de Gondomar

Mapa síntese por conta

Ano: 2016

Classificação patrimonial	Ano início utilização	GH	Nº de bens	Ano económico	Valor bruto	Taxa	Tipo de Taxa	Amortizações de exercícios anteriores	Amortizações extraordinárias	Amortizações do exercício	Amortizações acumuladas	Anos de vida esperada	Valor patrimonial líquido
455													
	1999	106 06 08	1	2003	1.000,00	0,00	Geral	0,00	0,00	0,00	0,00	0	1.000,00
	1999	106 06 09	3	2003	3.267,13	0,00	Geral	0,00	0,00	0,00	0,00	0	3.267,13
	1999	106 06 19	4	2003	5.500,00	0,00	Geral	0,00	0,00	0,00	0,00	0	5.500,00
	1999	106 06 25	60	2003	83.352,00	0,00	Geral	0,00	0,00	0,00	0,00	0	83.352,00
	2000	106 06 25	2	2003	1.124,70	0,00	Geral	0,00	0,00	0,00	0,00	0	1.124,70
	2001	106 06 25	14	2003	12.164,21	0,00	Geral	0,00	0,00	0,00	0,00	0	12.164,21
	2002	106 06 09	1	2003	1.000,00	0,00	Geral	0,00	0,00	0,00	0,00	0	1.000,00
	2002	106 06 25	5	2003	8.748,19	0,00	Geral	0,00	0,00	0,00	0,00	0	8.748,19
	2011	106 06 25	18	2011	21.350,00	0,00	Geral	0,00	0,00	0,00	0,00	0	21.350,00
Totais da conta 455:			108		137.506,23			0,00	0,00	0,00	0,00		137.506,23
Totais finais:			108		137.506,23			0,00	0,00	0,00	0,00		137.506,23

Nota: Os valores do mapa relativos às Amortizações do Exercício, correspondem ao saldo das amortizações do ano na conta equivalente.

Assim, caso tenham sido efetuadas transferências de conta de bens no ano, não poderá comparar estes valores com mapas de movimentos do exercício na 66/68 ou mesmo 48.

Município de Gondomar

Mapa síntese por conta

Ano: 2016

Classificação patrimonial	Ano início utilização	GH	Nº de bens	Ano económico	Valor bruto	Taxa	Tipo de Taxa	Amortizações de exercícios anteriores	Amortizações extraordinárias	Amortizações do exercício	Amortizações acumuladas	Anos de vida esperada	Valor patrimonial líquido
459													
	2009	401 04 05D	1	2009	155.947,94	1,30	Específica	8.748,39	0,00	2.018,56	10.766,95	72	145.180,99
	2012	401 07 02	1	2012	7.370.501,85	5,88	Específica	1.219.871,15	0,00	379.519,80	1.599.390,95	16	5.771.110,90
	2015	401 05 99F	1	2015	153.499,66	5,00	Geral	639,58	0,00	7.674,98	8.314,56	18	145.185,10
Totais da conta 459:			3		7.679.949,45			1.229.259,12	0,00	389.213,34	1.618.472,46		6.061.476,99
Totais finais:			3		7.679.949,45			1.229.259,12	0,00	389.213,34	1.618.472,46		6.061.476,99

Nota: Os valores do mapa relativos às Amortizações do Exercício, correspondem ao saldo das amortizações do ano na conta equivalente.

Assim, caso tenham sido efetuadas transferências de conta de bens no ano, não poderá comparar estes valores com mapas de movimentos do exercício na 66/68 ou mesmo 48.

Município de Gondomar

Ficha de amortizações por conta

Ano: 2016

Bem		Aquisição		Alterações patrimoniais		Valor bruto	Amortizações					Situação atual do bem	
GH	Nº Invent.	Descrição do bem	Tipo	Data	Valor aquisição /avaliação	Aumentos	Diminuições	Anos ant.	Extraord.	Exercício Taxa	Valor	Acum ulados	Valor patrim.liq.
Classificação patrimonial: 4221													
301 07 02	6332	Parque de Estacionamento - Pavilhão Multius	10	09/2009	4.513,32	0,00	0,00	4.513,32	0,00	0,00	0,00	0,00	4.513,32
301 01 99D	3	Fracção b (t2) destinada a habitação no r/c dir	97		57.617,87	7.954,21	0,00	65.572,08	12.267,72	0,00	1,43	833,79	52.470,57
301 01 99D	4	Fracção e(t3)- destinada a habitação, sita no r	97		62.364,53	7.954,21	0,00	70.318,74	13.217,54	0,00	1,43	893,18	56.208,02
301 01 99D	10	Fracção p(t2) destinada a habitação, sito no 2º	97		43.145,27	7.954,21	0,00	51.099,48	9.371,94	0,00	1,43	652,71	41.074,83
301 01 02D	13	Fracção C, rés do chão direito, Urbanização	05		5.719,57	15.989,63	0,00	21.709,20	2.762,04	0,00	1,56	320,58	18.626,58
301 01 02D	14	Fracção D, 1º andar esquerdo Urbanização d	05		7.951,69	488,10	0,00	8.439,79	2.141,51	0,00	1,52	107,13	6.191,15
301 01 99D	17	Fracção t(t2) destinada a habitação, sito no 3º	97		43.145,27	5.737,62	0,00	48.882,89	9.124,60	0,00	1,43	621,90	39.136,39
301 01 99D	20	Fracção u(t4) destinado a habitação, sito no 3º	97		56.088,85	7.954,21	0,00	64.043,06	11.961,80	0,00	1,43	814,66	51.266,60
301 01 02D	21	Fracção c, sito no 1º direito conjunto habitacio	05		9.244,12	3.014,13	0,00	12.258,25	2.626,76	0,00	1,61	162,94	9.468,55
301 01 02D	24	Fracção b, sito no 1º esquerdo conjunto habitac	05		7.703,43	2.704,53	0,00	10.407,96	2.207,21	0,00	1,61	138,73	8.062,02
301 01 02D	25	Fracção a, sito no 1º direito conjunto habitacio	05		9.244,12	3.014,13	0,00	12.258,25	2.626,76	0,00	1,61	162,94	9.468,55
301 01 02D	26	Fracção F, 2º andar esquerdo, Urbanização d	05		7.951,69	15.989,63	0,00	23.941,32	3.348,01	0,00	1,56	348,43	20.244,88
301 01 02D	27	Fracção i, sito no 4º esquerdo conjunto habitac	05		8.197,24	2.803,73	0,00	11.000,97	2.341,77	0,00	1,61	146,49	8.512,71
301 01 02D	29	Fracção h, sito no 4º direito conjunto habitacio	05		9.836,69	3.133,20	0,00	12.969,89	2.788,15	0,00	1,61	172,25	10.009,49
301 01 02D	31	Fracção g, sito no 3º esquerdo conjunto habitac	05		8.197,24	2.803,73	0,00	11.000,97	2.341,77	0,00	1,61	146,49	8.512,71
301 01 02D	32	Fracção f, sito no 3º direito conjunto habitacio	05		9.836,69	3.133,20	0,00	12.969,89	2.788,15	0,00	1,61	172,25	10.009,49
301 02 04D	33	Edifício escolar destinado a Escola EB1 Bagui	05		150.592,07	0,00	0,00	150.592,07	32.000,80	0,00	1,25	1.882,40	116.708,87
301 01 02D	35	Fracção e, sito no 2º esquerdo conjunto habitac	05		8.197,24	2.803,73	0,00	11.000,97	2.341,77	0,00	1,61	146,49	8.512,71
301 01 02D	36	Fracção d, sito no 2º direito conjunto habitacio	05		8.197,24	2.803,73	0,00	11.000,97	2.341,77	0,00	1,61	146,49	8.512,71
301 01 02D	37	Fracção c, sito no 1º esquerdo conjunto habitac	05		8.197,24	2.803,73	0,00	11.000,97	2.341,77	0,00	1,61	146,49	8.512,71
301 01 02D	38	Fracção G, 2º andar direito, Urbanização da F	05		5.719,57	15.989,63	0,00	21.709,20	2.762,04	0,00	1,56	320,58	18.626,58
301 01 02D	40	Fracção b, sito no 1º direito conjunto habitacio	05		9.836,69	3.133,20	0,00	12.969,89	2.788,15	0,00	1,61	172,25	10.009,49
301 01 02D	41	Fracção a, sito no r/c direito conjunto habitac	05		20.493,11	5.274,73	0,00	25.767,84	5.689,70	0,00	1,61	339,66	19.738,48
301 01 02D	43	Fracção n, sito no 4º esquerdo conjunto habitac	05		7.703,43	2.704,53	0,00	10.407,96	2.207,21	0,00	1,61	138,73	8.062,02
301 01 02D	44	Fracção m, sito no 4º direito conjunto habitac	05		9.244,12	3.014,13	0,00	12.258,25	2.626,76	0,00	1,61	162,94	9.468,55
301 01 02D	49	Fracção j, sito no 3º direito conjunto habitacio	05		9.244,12	3.014,13	0,00	12.258,25	2.626,76	0,00	1,61	162,94	9.468,55
301 01 02D	50	Fracção H, sito no 3º andar esquerdo, Urbaniz	05		7.951,69	15.989,63	0,00	23.941,32	3.348,01	0,00	1,56	348,43	20.244,88
301 01 02D	51	Fracção I, sito no 3º andar direito Urbanizaçã	05		5.719,57	15.989,63	0,00	21.709,20	2.762,04	0,00	1,56	320,58	18.626,58
301 01 02D	52	Fracção A, rés do chão esquerdo, Urbanizaç	05		7.951,69	15.989,63	0,00	23.941,32	3.348,01	0,00	1,56	348,43	20.244,88

Município de Gondomar

Ficha de amortizações por conta

Ano: 2016

Bem		Aquisição		Alterações patrimoniais		Valor bruto	Amortizações					Situação atual do bem	
GH	Nº Invent.	Descrição do bem	Tipo	Data	Valor aquisição / avaliação	Aumentos	Diminuições	Anos ant.	Extraord.	Exercício Taxa	Valor	Acumulados	Valor patrim.liq.
Classificação patrimonial: 4221													
301 01 02D 53		Fracção B, rés do chão direito, Urbanização d	05		5.719,57	15.989,63	0,00	21.709,20	2.762,04	0,00	1,56	320,58	18.626,58
301 01 02D 54		Fracção C, 1º andar esquerdo, Urbanização d	05		7.951,69	15.989,63	0,00	23.941,32	3.348,01	0,00	1,56	348,43	20.244,88
301 01 02D 55		Fracção i, sito no 2º esquerdo conjunto habita	05		7.703,43	2.704,53	0,00	10.407,96	2.207,21	0,00	1,61	138,73	8.062,02
301 01 02D 56		Fracção h, sito no 2º direito conjunto habitacio	05		9.244,12	3.014,13	0,00	12.258,25	2.626,76	0,00	1,61	162,94	9.468,55
301 01 02D 57		Fracção g, sito no 1º esquerdo conjunto habita	05		7.703,43	2.704,53	0,00	10.407,96	2.207,21	0,00	1,61	138,73	8.062,02
301 01 02D 58		Fracção f, sito no 1º direito conjunto habitacio	05		9.244,12	3.014,13	0,00	12.258,25	2.626,76	0,00	1,61	162,94	9.468,55
301 01 02D 59		Fracção e sito no r/c conjunto habitacional de	05		3.774,68	1.915,05	0,00	5.689,73	1.137,43	0,00	1,61	77,01	4.475,29
301 01 02D 60		Fracção d sito no r/c conjunto habitacional de	05		3.058,24	624,59	0,00	3.682,83	794,57	0,00	1,59	48,22	2.840,04
301 02 04D 62		Edifício Escolar destinado a Escola EB Torregi	10	01/1962	489.245,91	0,00	0,00	489.245,91	30.240,78	0,00	1,25	6.115,57	152.889,56
301 04 04D 64		Edifício destinado a serviços operacionais e re	05	12/1956	135.386,00	0,00	0,00	135.386,00	11.539,80	0,00	1,25	1.692,33	32.153,87
301 01 02D 83		Fracção d sito no r/c direito, t2 per areias - lote	01	06/1998	41.395,20	392,01	0,00	41.787,21	9.333,57	0,00	1,54	523,99	31.929,65
301 01 02D 84		Fracção e sito no r/c dto traseiras, t2 per areia	01	06/1998	41.395,20	392,01	0,00	41.787,21	9.333,57	0,00	1,54	523,99	31.929,65
301 01 02D 85		Fracção f, sito no r/c esquerdo, t2 per areias -	01	06/1998	41.395,20	392,01	0,00	41.787,21	9.333,57	0,00	1,54	523,99	31.929,65
301 01 02D 86		Fracção g, sito no 1º andar dto frente, t2 per ar	01	06/1998	41.395,20	392,01	0,00	41.787,21	9.333,57	0,00	1,54	523,99	31.929,65
301 01 02D 87		Fracção h sito no 1º andar dto. tras, t2 per arei	01	06/1998	41.395,20	392,01	0,00	41.787,21	9.333,57	0,00	1,54	523,99	31.929,65
301 01 02D 88		Fracção i sito no 1º esquerdo, t2 per areias - l	01	06/1998	50.927,30	482,28	0,00	51.409,58	11.482,83	0,00	1,54	644,66	39.282,09
301 01 02D 89		Fracção J, sito no 2º dto. frente, t2 per areias -	01	06/1998	41.395,20	392,01	0,00	41.787,21	9.333,57	0,00	1,54	523,99	31.929,65
301 01 02D 90		Fracção L sito no 2º dto tras., t2 per areias - l	01	06/1998	41.395,20	392,01	0,00	41.787,21	9.333,57	0,00	1,54	523,99	31.929,65
301 01 02D 91		Fracção m, sito no 2º andar esq., t2 per areias	01	06/1998	50.927,30	482,28	0,00	51.409,58	11.482,83	0,00	1,54	644,66	39.282,09
301 01 02D 92		Fracção n, sito no 3º andar dto frente, t2 per a	01	06/1998	41.395,20	392,07	0,00	41.787,27	9.333,60	0,00	1,54	524,00	31.929,67
301 01 02D 93		Fracção o sito no 3º andar dto.tras., t2 per are	01	06/1998	41.395,20	392,02	0,00	41.787,22	9.333,57	0,00	1,54	523,99	31.929,66
301 02 01D 94		Predio urbano de res-do-chão e andar junta de	10	07/1999	315.365,00	0,00	0,00	315.365,00	37.015,02	0,00	1,25	3.942,06	244.407,92
301 01 02D 95		Fracção P sito no 3º andar esq., t3 per areias	01	06/1998	50.927,30	482,28	0,00	51.409,58	11.482,83	0,00	1,54	644,66	39.282,09
301 01 02D 96		Predio urbano de res-do-chão e andar - lote 1	08	01/2000	40.341,40	0,00	0,00	40.341,40	8.068,32	0,00	1,25	504,27	31.768,81
301 01 02D 97		Predio urbano de res-do-chao e andar, 26 - lot	01	01/2000	40.341,40	0,00	0,00	40.341,40	8.068,32	0,00	1,25	504,27	31.768,81
301 01 02D 98		Predio urbano de res-do-chão e andar, 36 - lot	01	01/2000	40.341,40	0,00	0,00	40.341,40	8.068,32	0,00	1,25	504,27	31.768,81
301 01 02D 99		Predio urbano de res-do-chão e andar, 40 - lot	01	01/2000	40.341,40	0,00	0,00	40.341,40	8.068,32	0,00	1,25	504,27	31.768,81
301 01 02D 100		Predio urbano de res-do-chao e andar, 50 - lot	01	01/2000	40.341,40	0,00	0,00	40.341,40	8.068,32	0,00	1,25	504,27	31.768,81
301 01 02D 101		Predio urbano de res-do-chao e andar, 56 - lot	01	01/2000	4.427,93	0,00	0,00	4.427,93	885,60	0,00	1,25	55,35	3.486,98

Município de Gondomar

Ficha de amortizações por conta

Ano: 2016

Bem			Aquisição			Alterações patrimoniais		Valor bruto	Amortizações					Situação atual do bem	
GH	Nº Invent.	Descrição do bem	Tipo	Data	Valor aquisição /avaliação	Aumentos	Diminuições		Anos ant.	Extraord.	Exercício Taxa	Valor	Acum ulados	Valor patrim.liq.	
Classificação patrimonial: 4221															
301 01 02D 102		Predio urbano de res-do-chao e andar, 60 - lot	01	01/2000	40.341,40	0,00	0,00	40.341,40	8.068,32	0,00	1,25	504,27	8.572,59	31.768,81	
301 01 02D 103		Predio urbano de res-do-chao e andar - lote 8	01	01/2000	40.341,40	0,00	0,00	40.341,40	8.068,32	0,00	1,25	504,27	8.572,59	31.768,81	
301 01 02D 104		Predio urbano de res-do-chao e andar - lote 9	01	01/2000	40.341,40	0,00	0,00	40.341,40	8.068,32	0,00	1,25	504,27	8.572,59	31.768,81	
301 01 02D 105		Predio urbano de res-do-chao e andar - lote 11	01	01/2000	40.341,40	0,00	0,00	40.341,40	8.068,32	0,00	1,25	504,27	8.572,59	31.768,81	
301 01 02D 106		Predio urbano de res-do-chao e andar, 32 - lot	01	01/2000	10.600,70	0,00	0,00	10.600,70	2.120,16	0,00	1,25	132,51	2.252,67	8.348,03	
301 01 02D 107		Predio urbano de res-do-chao e andar, 44 - lot	01	01/2000	10.769,00	0,00	0,00	10.769,00	2.153,76	0,00	1,25	134,61	2.288,37	8.480,63	
301 01 02D 108		Predio urbano de res-do-chao e andar, 44 - lot	01	01/2000	40.341,40	0,00	0,00	40.341,40	8.068,32	0,00	1,25	504,27	8.572,59	31.768,81	
301 01 02D 109		Predio urbano de res-do-chao e andar, 92 - lot	01	01/2000	40.341,40	0,00	0,00	40.341,40	8.068,32	0,00	1,25	504,27	8.572,59	31.768,81	
301 01 02D 110		Predio urbano de res-do-chao, 84 - lote 15 per	01	01/2000	40.341,40	0,00	0,00	40.341,40	8.068,32	0,00	1,25	504,27	8.572,59	31.768,81	
301 01 02D 111		Predio urbano de res-do-chao e andar, 76 - lot	01	01/2000	40.341,40	0,00	0,00	40.341,40	8.068,32	0,00	1,25	504,27	8.572,59	31.768,81	
301 01 02D 112		Predio urbano de res-do-chao e andar - lote 1	01	01/2000	40.341,40	0,00	0,00	40.341,40	8.068,32	0,00	1,25	504,27	8.572,59	31.768,81	
301 01 02D 113		Predio urbano de res-do-chao e andar- lote 18	01	01/2000	40.341,40	0,00	0,00	40.341,40	8.068,32	0,00	1,25	504,27	8.572,59	31.768,81	
301 01 02D 114		Predio urbano de res-do-chão e andar-lote 19	01	01/2000	40.341,40	0,00	0,00	40.341,40	8.068,32	0,00	1,25	504,27	8.572,59	31.768,81	
301 01 02D 115		Predio urbano de res-do-chao e andar - lote 21	01	01/2000	40.341,40	0,00	0,00	40.341,40	8.068,32	0,00	1,25	504,27	8.572,59	31.768,81	
301 01 02D 116		Predio urbano de res-do-chao e andar - lote 2	01	01/2000	40.341,40	0,00	0,00	40.341,40	8.068,32	0,00	1,25	504,27	8.572,59	31.768,81	
301 01 02D 117		Predio urbano de res-do-chao e andar - lote 21	01	01/2000	40.341,40	0,00	0,00	40.341,40	8.068,32	0,00	1,25	504,27	8.572,59	31.768,81	
301 01 02D 118		Predio urbano de res-do-chao e andar - lote 21	01	01/2000	40.341,40	0,00	0,00	40.341,40	8.068,32	0,00	1,25	504,27	8.572,59	31.768,81	
301 01 02D 119		Predio urbano de res-do-chao e andar, 110 - lot	01	01/2000	40.341,40	0,00	0,00	40.341,40	8.068,32	0,00	1,25	504,27	8.572,59	31.768,81	
301 01 02D 120		Predio urbano de res-do-chao e andar, 106 - lot	01	01/2000	40.341,40	0,00	0,00	40.341,40	8.068,32	0,00	1,25	504,27	8.572,59	31.768,81	
301 01 02D 121		Casa de rés do chão e andar conjunto habitac	05		11.222,23	3.523,71	0,00	14.745,94	3.367,84	0,00	1,52	193,54	3.561,38	11.184,56	
301 01 02D 123		Predio urbano de r/c, 1º, 2º e 3º andares-lote 1	01	10/1997	4.286.000,00	192.197,68	0,00	4.478.197,68	39.369,75	0,00	1,61	56.271,09	.095.640,84	3.382.556,84	
301 01 02D 124		Predio urbano de r/c, 1º, 2º e 3º andares -lote 2	01	10/1997	4.545.090,00	192.197,68	0,00	4.737.287,68	30.908,98	0,00	1,61	59.503,71	.160.412,69	3.576.874,99	
301 01 02D 125		Predio urbano de cave ,res-do-chão, 1º, 2º e 3º	01	02/1998	2.812.920,00	192.197,68	0,00	3.005.117,68	54.279,01	0,00	1,59	37.982,25	692.261,26	2.312.856,42	
301 01 02D 126		Fracção a sita no 3º andar dto frente - bloco a	01	11/1997	49.361,00	0,00	0,00	49.361,00	11.723,19	0,00	1,25	617,01	12.340,20	37.020,80	
301 01 02D 127		Fracção b sita no 3º dto. tras. - bloco a per tar	01	11/1997	49.361,00	0,00	0,00	49.361,00	11.723,19	0,00	1,25	617,01	12.340,20	37.020,80	
301 01 02D 128		Fracção c sita no 3º andar esq. tras. - bloco a	01	11/1997	41.280,50	0,00	0,00	41.280,50	9.804,19	0,00	1,25	516,01	10.320,20	30.960,30	
301 01 02D 129		Fracção d sita no 3º andar esq. frente - bloco a	01	11/1997	41.280,50	0,00	0,00	41.280,50	9.804,19	0,00	1,25	516,01	10.320,20	30.960,30	
301 01 02D 130		Fracção e sita no 2º dto.frente - bloco a per tar	01	11/1997	49.361,00	0,00	0,00	49.361,00	11.723,19	0,00	1,25	617,01	12.340,20	37.020,80	
301 01 02D 131		Fracção f sita no 2º dto tras. - bloco a per tard	01	11/1997	41.280,50	0,00	0,00	41.280,50	9.804,19	0,00	1,25	516,01	10.320,20	30.960,30	

Município de Gondomar

Ficha de amortizações por conta

Ano: 2016

Bem			Aquisição		Alterações patrimoniais		Valor bruto	Amortizações					Situação atual do bem	
GH	Nº Invent.	Descrição do bem	Tipo	Data	Valor aquisição /avaliação	Aumentos	Diminuições	Anos ant.	Extraord.	Exercício Taxa	Valor	Acum ulados	Valor patrim.liq.	
Classificação patrimonial: 4221														
301 01 02D 132		Fracção g, sita no 2º eq. tras.- bloco a per tai	01	11/1997	41.280,50	0,00	0,00	41.280,50	9.804,19	0,00	1,25	516,01	10.320,20	30.960,30
301 01 02D 133		Fracção h, sita no 2º andar eq. frente - bloco	01	11/1997	41.280,50	0,00	0,00	41.280,50	9.804,19	0,00	1,25	516,01	10.320,20	30.960,30
301 01 02D 134		Fracção i, sita no 1º andar dto frente - bloco a	01	11/1997	49.361,00	0,00	0,00	49.361,00	11.723,19	0,00	1,25	617,01	12.340,20	37.020,80
301 01 02D 135		Fracção j, sita no 1º andar dto. tras. - bloco a j	01	11/1997	49.361,00	0,00	0,00	49.361,00	11.723,19	0,00	1,25	617,01	12.340,20	37.020,80
301 01 02D 136		Fracção k sita no 1º andar eq. tras. - bloco a	01	11/1997	41.280,50	0,00	0,00	41.280,50	9.804,19	0,00	1,25	516,01	10.320,20	30.960,30
301 01 02D 137		Fracção l sita no 1º andar eq. frente - bloco a	01	11/1997	41.280,50	0,00	0,00	41.280,50	9.804,19	0,00	1,25	516,01	10.320,20	30.960,30
301 01 02D 138		Fracção m sita no 1º andar eq. frente - bloco	01	11/1977	48.363,40	0,00	0,00	48.363,40	23.577,06	0,00	1,25	604,54	24.181,60	24.181,80
301 01 02D 139		Fracção n sita no r/c dto.frente - bloco a per ta	01	11/1997	49.361,00	0,00	0,00	49.361,00	11.723,19	0,00	1,25	617,01	12.340,20	37.020,80
301 01 02D 140		Fracção o sita no r/c eq. tras. - bloco a per ta	01	11/1997	41.280,50	0,00	0,00	41.280,50	9.804,19	0,00	1,25	516,01	10.320,20	30.960,30
301 01 02D 141		Fracção p sita no r/c eq. frente - bloco a per t	01	11/1997	31.668,70	0,00	0,00	31.668,70	7.521,34	0,00	1,25	395,86	7.917,20	23.751,50
301 01 02D 142		Fracção q sita no 3º dto frente - bloco a per ta	01	11/1997	41.280,50	0,00	0,00	41.280,50	9.804,19	0,00	1,25	516,01	10.320,20	30.960,30
301 01 02D 143		Fracção r sita no 3º dto. tras. - bloco a per tar	01	11/1997	41.280,50	0,00	0,00	41.280,50	9.804,19	0,00	1,25	516,01	10.320,20	30.960,30
301 01 02D 144		Fracção s sita no 3º eq. tras. - bloco a per tai	01	11/1997	41.280,50	0,00	0,00	41.280,50	9.804,19	0,00	1,25	516,01	10.320,20	30.960,30
301 01 02D 145		Fracção t sita no 3º eq. frente - bloco a per te	01	11/1997	41.280,50	0,00	0,00	41.280,50	9.804,19	0,00	1,25	516,01	10.320,20	30.960,30
301 01 02D 146		Fracção u sita no 2º dto frente - bloco a per ta	01	11/1997	41.280,50	0,00	0,00	41.280,50	9.804,19	0,00	1,25	516,01	10.320,20	30.960,30
301 01 02D 147		Fracção v sita no 2º dto tras.- bloco a per tardi	01	11/1997	41.280,50	0,00	0,00	41.280,50	9.804,19	0,00	1,25	516,01	10.320,20	30.960,30
301 01 02D 148		Fracção x sita no 2º eq. tras. - bloco a per tai	01	11/1997	41.280,50	0,00	0,00	41.280,50	9.804,19	0,00	1,25	516,01	10.320,20	30.960,30
301 01 02D 149		Fracção y sita no 2º eq. frente - bloco a per te	01	11/1977	41.280,50	0,00	0,00	41.280,50	9.804,19	0,00	1,25	516,01	10.320,20	30.960,30
301 01 02D 150		Fracção z sita no 1º direito frente - bloco a per	01	11/1997	41.280,50	0,00	0,00	41.280,50	9.804,19	0,00	1,25	516,01	10.320,20	30.960,30
301 01 02D 151		Fracção aa sita no 1º direito traseiras - bloco	01	11/1997	41.280,50	0,00	0,00	41.280,50	9.804,19	0,00	1,25	516,01	10.320,20	30.960,30
301 01 02D 152		Fracção ab sita no 1º andar eq. traseiras - blo	01	11/1997	41.280,50	0,00	0,00	41.280,50	9.804,19	0,00	1,25	516,01	10.320,20	30.960,30
301 01 02D 153		Fracção ac sita no 1º esquerdo frente - bloco	01	11/1997	41.280,50	0,00	0,00	41.280,50	9.804,19	0,00	1,25	516,01	10.320,20	30.960,30
301 01 02D 154		Fracção ad sita no r/c dto frente - bloco a per l	01	11/1997	41.280,50	0,00	0,00	41.280,50	9.804,19	0,00	1,25	516,01	10.320,20	30.960,30
301 01 02D 155		Fracção ae sita no r/c dto traseiras - bloco a p	01	11/1997	41.280,50	0,00	0,00	41.280,50	9.804,19	0,00	1,25	516,01	10.320,20	30.960,30
301 01 02D 156		Fracção af sita no r/c eq. traseiras - bloco a p	01	11/1997	41.280,50	0,00	0,00	41.280,50	9.804,19	0,00	1,25	516,01	10.320,20	30.960,30
301 01 02D 157		Fracção ag sita no r/c eq. frente - bloco a per	01	11/1997	41.280,50	0,00	0,00	41.280,50	9.804,19	0,00	1,25	516,01	10.320,20	30.960,30
301 01 02D 158		Fracção ah sita no 3º direito frente - bloco a p	01	11/1997	41.280,50	0,00	0,00	41.280,50	9.804,19	0,00	1,25	516,01	10.320,20	30.960,30
301 01 02D 159		Fracção ai sita no 3º dto traseiras - bloco a pe	01	11/1997	41.280,50	0,00	0,00	41.280,50	9.804,19	0,00	1,25	516,01	10.320,20	30.960,30
301 01 02D 160		Fracção aj sita no 3º eq traseiras - bloco a pe	01	11/1997	41.280,50	0,00	0,00	41.280,50	9.804,19	0,00	1,25	516,01	10.320,20	30.960,30

Município de Gondomar

Ficha de amortizações por conta

Ano: 2016

Bem			Aquisição		Alterações patrimoniais		Valor bruto	Amortizações					Situação atual do bem	
GH	Nº Invent.	Descrição do bem	Tipo	Data	Valor aquisição /avaliação	Aumentos	Diminuições	Anos ant.	Extraord.	Exercício Taxa	Valor	Acum ulados	Valor patrim.liq.	
Classificação patrimonial: 4221														
301 01 02D 161		Fracção ak sita no 3º eq. frente - bloco a per	01	11/1997	41.280,50	0,00	0,00	41.280,50	9.804,19	0,00	1,25	516,01	10.320,20	30.960,30
301 01 02D 162		Fracção al sita no 2º dto frente - bloco a per ta	01	11/1997	41.280,50	0,00	0,00	41.280,50	9.804,19	0,00	1,25	516,01	10.320,20	30.960,30
301 01 02D 163		Fracção am sita no 2º dto tras. - bloco a per te	01	11/1997	41.280,50	0,00	0,00	41.280,50	9.804,19	0,00	1,25	516,01	10.320,20	30.960,30
301 01 02D 164		Fracção an sita no 2º eq traseiras - bloco a p	01	11/1997	41.280,50	0,00	0,00	41.280,50	9.804,19	0,00	1,25	516,01	10.320,20	30.960,30
301 01 02D 165		Fracção ao sita no 2º eq frente - bloco a per t	01	11/1997	41.280,50	0,00	0,00	41.280,50	9.804,19	0,00	1,25	516,01	10.320,20	30.960,30
301 01 02D 166		Fracção ap sita no 1º dto frente - bloco a per t	01	11/1997	41.280,50	0,00	0,00	41.280,50	9.804,19	0,00	1,25	516,01	10.320,20	30.960,30
301 01 02D 167		Fracção aq sita no 1º dto traseiras -bloco a pe	01	11/1997	41.280,50	0,00	0,00	41.280,50	9.804,19	0,00	1,25	516,01	10.320,20	30.960,30
301 01 02D 168		Fracção ar sita no 1º eq traseiras - bloco a pe	01	11/1997	41.280,50	0,00	0,00	41.280,50	9.804,19	0,00	1,25	516,01	10.320,20	30.960,30
301 01 02D 169		Fracção as sita no 1º eq frente - bloco a per	01	11/1997	41.280,50	0,00	0,00	41.280,50	9.804,19	0,00	1,25	516,01	10.320,20	30.960,30
301 01 02D 170		Fracção at sita no r/c dto frente - bloco a per t	01	11/1997	41.280,50	0,00	0,00	41.280,50	9.804,19	0,00	1,25	516,01	10.320,20	30.960,30
301 01 02D 171		Fracção au sita no r/c dto traseiras - bloco a p	01	11/1997	41.280,50	0,00	0,00	41.280,50	9.804,19	0,00	1,25	516,01	10.320,20	30.960,30
301 01 02D 172		Fracção av sita no r/c eq. traseiras - bloco a p	01	11/1997	41.280,50	0,00	0,00	41.280,50	9.804,19	0,00	1,25	516,01	10.320,20	30.960,30
301 01 02D 173		Fracção ax sita no r/c eq frente - bloco a per	01	11/1997	31.668,70	0,00	0,00	31.668,70	7.521,34	0,00	1,25	395,86	7.917,20	23.751,50
301 01 02D 174		Fracção ay sita no 3º dto frente - bloco a per t	01	11/1997	41.280,50	0,00	0,00	41.280,50	9.804,19	0,00	1,25	516,01	10.320,20	30.960,30
301 01 02D 175		Fracção az sita no 3º dto traseiras - bloco a pe	01	11/1997	41.280,50	0,00	0,00	41.280,50	9.804,19	0,00	1,25	516,01	10.320,20	30.960,30
301 01 02D 176		Fracção ba sita no 3º eq tras - bloco a per tai	01	11/1997	49.361,00	0,00	0,00	49.361,00	11.723,19	0,00	1,25	617,01	12.340,20	37.020,80
301 01 02D 177		Fracção bb sita no 3º eq frente - bloco a per t	01	11/1997	49.361,00	0,00	0,00	49.361,00	11.723,19	0,00	1,25	617,01	12.340,20	37.020,80
301 01 02D 178		Fracção bc sita no 2º dto frente - bloco a per t	01	11/1997	41.280,50	0,00	0,00	41.280,50	9.804,19	0,00	1,25	516,01	10.320,20	30.960,30
301 01 02D 179		Fracção bd sita no 2º dto tras - bloco a per tai	01	11/1997	41.280,50	0,00	0,00	41.280,50	9.804,19	0,00	1,25	516,01	10.320,20	30.960,30
301 01 02D 180		Fracção be sita no 2º eq traseiras - bloco a p	01	11/1997	49.361,00	0,00	0,00	49.361,00	11.723,19	0,00	1,25	617,01	12.340,20	37.020,80
301 01 02D 181		Fracção bf sita no 2º eq frente - bloco a per t	01	11/1997	49.361,00	0,00	0,00	49.361,00	11.723,19	0,00	1,25	617,01	12.340,20	37.020,80
301 01 02D 182		Fracção bg sita no 1º dto frente - bloco a per t	01	11/1997	41.280,50	0,00	0,00	41.280,50	9.804,19	0,00	1,25	516,01	10.320,20	30.960,30
301 01 02D 183		Fracção bh sita 1º dto traseiras - bloco a per t	01	11/1997	41.280,50	0,00	0,00	41.280,50	9.804,19	0,00	1,25	516,01	10.320,20	30.960,30
301 01 02D 184		Fracção bi sita no 1º eq traseiras - bloco a pe	01	11/1997	49.361,00	0,00	0,00	49.361,00	11.723,19	0,00	1,25	617,01	12.340,20	37.020,80
301 01 02D 185		Fracção bj sita no 1º eq frente - bloco a per t	01	11/1997	49.361,00	0,00	0,00	49.361,00	11.723,19	0,00	1,25	617,01	12.340,20	37.020,80
301 01 02D 186		Fracção bk sita no r/c dto frente - bloco a per t	01	11/1997	31.668,70	0,00	0,00	31.668,70	7.521,34	0,00	1,25	395,86	7.917,20	23.751,50
301 01 02D 187		Fracção bl sita no r/c dto traseiras - bloco a pe	01	11/1997	41.280,50	0,00	0,00	41.280,50	9.804,19	0,00	1,25	516,01	10.320,20	30.960,30
301 01 02D 188		Fracção bm sita no r/c eq traseiras - bloco a p	01	11/1997	49.361,00	0,00	0,00	49.361,00	11.723,19	0,00	1,25	617,01	12.340,20	37.020,80
301 01 02D 189		Fracção bn sita no r/c eq frente - bloco a per	01	11/1997	49.361,00	0,00	0,00	49.361,00	11.723,19	0,00	1,25	617,01	12.340,20	37.020,80

Município de Gondomar

Ficha de amortizações por conta

Ano: 2016

Bem			Aquisição		Alterações patrimoniais		Valor bruto	Amortizações					Situação atual do bem	
GH	Nº Invent.	Descrição do bem	Tipo	Data	Valor aquisição /avaliação	Aumentos	Diminuições	Anos ant.	Extraord.	Exercício Taxa	Valor	Acum ulados	Valor patrim.liq.	
Classificação patrimonial: 4221														
301 01 02D 190		Fracção bx sita no 4º dto frente - bloco b per t	01	11/1997	49.361,00	0,00	0,00	49.361,00	11.723,19	0,00	1,25	617,01	12.340,20	37.020,80
301 01 02D 191		Fracção by sita no 4º dto traseiras - bloco b pe	01	11/1997	49.361,00	0,00	0,00	49.361,00	11.723,19	0,00	1,25	617,01	12.340,20	37.020,80
301 01 02D 192		Fracção bz sita no 4º esq traseiras - bloco b p	01	11/1997	41.280,50	0,00	0,00	41.280,50	9.804,19	0,00	1,25	516,01	10.320,20	30.960,30
301 01 02D 193		Fracção ca sita no 4º esq frente - bloco b per l	01	11/1997	41.280,50	0,00	0,00	41.280,50	9.804,19	0,00	1,25	516,01	10.320,20	30.960,30
301 01 02D 194		Fracção cb sita no 4º esq frente - bloco b per l	01	11/1997	49.361,00	0,00	0,00	49.361,00	11.723,19	0,00	1,25	617,01	12.340,20	37.020,80
301 01 02D 195		Fracção cc sita no 3º direito frente - bloco b pe	01	11/1997	49.361,00	0,00	0,00	49.361,00	11.723,19	0,00	1,25	617,01	12.340,20	37.020,80
301 01 02D 196		Fracção cd sita no 3º dto frente - bloco b per t	01	11/1997	41.280,50	0,00	0,00	41.280,50	9.804,19	0,00	1,25	516,01	10.320,20	30.960,30
301 01 02D 197		Fracção ce sita no 3º esq frente - bloco b per l	01	11/1997	41.280,50	0,00	0,00	41.280,50	9.804,19	0,00	1,25	516,01	10.320,20	30.960,30
301 01 02D 198		Fracção cf sita no 2º dto frente - bloco b per te	01	11/1997	49.361,00	0,00	0,00	49.361,00	11.723,19	0,00	1,25	617,01	12.340,20	37.020,80
301 01 02D 199		Fracção cg sita no 2º dto traseiras - bloco b pe	01	11/1997	49.361,00	0,00	0,00	49.361,00	11.723,19	0,00	1,25	617,01	12.340,20	37.020,80
301 01 02D 200		Fracção ch sita no 2ºesq traseiras - bloco b pe	01	11/1997	41.280,50	0,00	0,00	41.280,50	9.804,19	0,00	1,25	516,01	10.320,20	30.960,30
301 01 02D 201		Fracção ci sita no 2º esq frente - bloco b per te	01	11/1997	41.280,50	0,00	0,00	41.280,50	9.804,19	0,00	1,25	516,01	10.320,20	30.960,30
301 01 02D 202		Fracção cj sita no 1º dto frente - bloco b per ta	01	11/1997	49.361,00	0,00	0,00	49.361,00	11.723,19	0,00	1,25	617,01	12.340,20	37.020,80
301 01 02D 203		Fracção ck sita no 1º andar dto traseiras - bloc	01	11/1997	49.361,00	0,00	0,00	49.361,00	11.723,19	0,00	1,25	617,01	12.340,20	37.020,80
301 01 02D 204		Fracção cl sita no no 1º tras esquerdo - bloco	01	11/1997	41.280,50	0,00	0,00	41.280,50	9.804,19	0,00	1,25	516,01	10.320,20	30.960,30
301 01 02D 205		Fracção cm sita no 1º frente esq - bloco b per	01	11/1997	41.280,50	0,00	0,00	41.280,50	9.804,19	0,00	1,25	516,01	10.320,20	30.960,30
301 01 02D 206		Fracção cn sita no r/c dto frente - bloco b per	01	11/1997	49.361,00	0,00	0,00	49.361,00	11.723,19	0,00	1,25	617,01	12.340,20	37.020,80
301 01 02D 207		Fracção co sita no r/c dto traseiras - bloco b pi	01	11/1997	49.361,00	0,00	0,00	49.361,00	11.723,19	0,00	1,25	617,01	12.340,20	37.020,80
301 01 02D 208		Fracção cp sita no r/c esq traseiras - bloco b pi	01	11/1997	41.280,50	0,00	0,00	41.280,50	9.804,19	0,00	1,25	516,01	10.320,20	30.960,30
301 01 02D 209		Fracção cq sita no r/c esq. frente - bloco b per	01	11/1997	31.668,70	0,00	0,00	31.668,70	7.521,34	0,00	1,25	395,86	7.917,20	23.751,50
301 01 02D 210		Fracção cr sita no 5º dto frente - bloco b per te	01	11/1997	41.280,50	0,00	0,00	41.280,50	9.804,19	0,00	1,25	516,01	10.320,20	30.960,30
301 01 02D 211		Fracção cs sita no 5º dto traseiras - bloco b pe	01	11/1997	41.280,50	0,00	0,00	41.280,50	9.804,19	0,00	1,25	516,01	10.320,20	30.960,30
301 01 02D 212		Fracção ct sita no 5º esq traseiras - bloco b pe	01	11/1997	41.280,50	0,00	0,00	41.280,50	9.804,19	0,00	1,25	516,01	10.320,20	30.960,30
301 01 02D 213		Fracção cu sita no 5º esq frente - bloco b per l	01	11/1997	41.280,50	0,00	0,00	41.280,50	9.804,19	0,00	1,25	516,01	10.320,20	30.960,30
301 01 02D 214		Fracção cv sita no 4º dto frente - bloco b per te	01	11/1997	41.280,50	0,00	0,00	41.280,50	9.804,19	0,00	1,25	516,01	10.320,20	30.960,30
301 01 02D 215		Fracção cx sita no 4º dto traseiras - bloco b pe	01	11/1997	41.280,50	0,00	0,00	41.280,50	9.804,19	0,00	1,25	516,01	10.320,20	30.960,30
301 01 02D 216		Fracção cy sita no 4º esq traseiras - bloco b pi	01	11/1997	41.280,50	0,00	0,00	41.280,50	9.804,19	0,00	1,25	516,01	10.320,20	30.960,30
301 01 02D 217		Fracção cz sita no 4º esq frente - bloco b per t	01	11/1997	41.280,50	0,00	0,00	41.280,50	9.804,19	0,00	1,25	516,01	10.320,20	30.960,30
301 01 02D 218		Fracção da sita no 4º dto frente - bloco b per t	01	11/1997	41.280,50	0,00	0,00	41.280,50	9.804,19	0,00	1,25	516,01	10.320,20	30.960,30

Município de Gondomar

Ficha de amortizações por conta

Ano: 2016

Bem			Aquisição		Alterações patrimoniais		Valor bruto	Amortizações					Situação atual do bem	
GH	Nº Invent.	Descrição do bem	Tipo	Data	Valor aquisição /avaliação	Aumentos	Diminuições	Anos ant.	Extraord.	Exercício Taxa	Valor	Acum ulados	Valor patrim.liq.	
Classificação patrimonial: 4221														
301 01 02D 219		Fracção db sita no 3º dto traseiras - bloco b pe	01	11/1997	41.280,50	0,00	0,00	41.280,50	9.804,19	0,00	1,25	516,01	10.320,20	30.960,30
301 01 02D 220		Fracção dc sita no 3º esq. traseiras - bloco b p	01	11/1997	41.280,50	0,00	0,00	41.280,50	9.804,19	0,00	1,25	516,01	10.320,20	30.960,30
301 01 02D 223		Casa de rés do chão e andar conjunto habitac	05		11.222,23	3.523,71	0,00	14.745,94	3.367,84	0,00	1,52	193,54	3.561,38	11.184,56
301 01 02D 224		Fracção D, 1º andar direito, Urbanização da F	05		5.719,57	15.989,63	0,00	21.709,20	2.762,04	0,00	1,56	320,58	3.082,62	18.626,58
301 01 02D 225		Fracção c sito no r/c conjunto habitacional de	05		3.058,24	614,67	0,00	3.672,91	832,29	0,00	1,61	48,05	880,34	2.792,57
301 01 02D 914		Casa de rés do chão e andar conjunto habitac	05		11.222,23	3.530,33	0,00	14.752,56	3.368,54	0,00	1,52	193,64	3.562,18	11.190,38
301 01 02D 1078		Fracção b sito no r/c conjunto habitacional de	05		4.622,06	2.085,30	0,00	6.707,36	1.368,28	0,00	1,61	90,32	1.458,60	5.248,76
301 01 02D 1079		Fracção a sito no r/c conjunto habitacional s. c	05		20.493,11	4.118,95	0,00	24.612,06	5.576,94	0,00	1,61	322,02	5.898,96	18.713,10
301 01 02D 1081		Fracção H, destinada a habitação, sito no 3º e	19		41.410,67	0,00	0,00	41.410,67	7.246,82	0,00	1,25	517,63	7.764,45	33.646,22
301 01 99D 1084		Fracção ck destinada a compartimento de arr	97		1.961,10	7.954,21	0,00	9.915,31	1.131,16	0,00	1,43	137,40	1.268,56	8.646,75
301 02 04D 1085		Edifício escolar destinado a Escola EB1 Sante	05		35.650,00	0,00	0,00	35.650,00	11.140,75	0,00	1,25	445,63	11.586,38	24.063,62
301 02 04D 1087		Edifício escolar destinado a Escola EB1 Sante	05		258.826,22	48.598,89	0,00	307.425,11	37.109,01	0,00	1,59	4.013,55	91.122,56	216.302,55
301 02 04D 1088		Edifício escolar de rés-do-chão com 2 salas ja	34	11/1986	55.865,36	148.428,68	0,00	204.294,04	41.359,92	0,00	1,72	3.249,61	44.609,53	159.684,51
301 01 02D 1089		Fracção a, destinada a habitação, sito no r/c d	19		42.855,92	0,00	0,00	42.855,92	7.499,80	0,00	1,25	535,70	8.035,50	34.820,42
301 02 04D 1090		Edifício escolar destinado a Centro Escolar Bc	10		449.573,77	4.247.591,61	0,00	4.697.165,38	38.858,47	0,00	1,25	53.094,90	661.953,37	4.035.212,01
301 02 04D 1091		Edifício escolar destinado a Escola EB1 Bela \	10		506.529,92	0,00	0,00	506.529,92	70.953,74	0,00	1,25	6.331,62	177.285,36	329.244,56
301 02 04D 1092		Edifício escolar destinado a Jardim de Infânci	10		36.950,00	45.803,20	0,00	82.753,20	18.172,50	0,00	1,61	1.193,47	19.365,97	63.387,23
301 02 04D 1093		Edifício escolar destinado a Escola EB1 S.Cae	10		491.815,00	136.274,74	0,00	628.089,74	32.004,19	0,00	1,67	8.435,77	190.439,96	437.649,78
301 02 04D 1095		Edifício escolar tipo p3 de r/c e andar com 8 s	10		351.254,00	0,00	0,00	351.254,00	36.845,84	0,00	1,25	4.390,68	171.236,52	180.017,48
301 02 04D 1096		Edifício escolar de r/c e andar com 4 salas es	10		357.613,00	729.390,06	0,00	1.087.003,06	49.951,12	0,00	2,22	19.908,46	269.859,58	817.143,48
301 04 02D 1097		Pavilhão desportivo com recinto, bancadas, ve	10		1.093.041,00	2.562,94	0,00	1.095.603,94	55.570,76	0,00	1,64	13.710,51	369.281,27	726.322,67
301 02 04D 1099		Edifício escolar de r/c com 3 salas jardim de ir	10		111.616,00	129.818,06	0,00	241.434,06	59.692,16	0,00	1,72	3.624,72	63.316,88	178.117,18
301 01 02D 1101		Fracção C destinada a habitação, sita no r/c d	19		34.018,22	0,00	0,00	34.018,22	5.953,22	0,00	1,25	425,23	6.378,45	27.639,77
301 02 04D 1102		Edifício escolar de r/c e andar com 4 salas es	10		150.592,00	0,00	0,00	150.592,00	48.942,40	0,00	1,25	1.882,40	50.824,80	99.767,20
301 02 04D 1103		Edifício escolar de r/c e andar com 4 salas es	05	01/1958	155.575,06	96.916,63	0,00	252.491,69	38.594,98	0,00	3,33	5.170,06	143.765,04	108.726,65
301 01 02D 1104		Prédio de r/c e 2 andares per da lomb	01		958.851,00	13.351,31	0,00	972.202,31	29.323,80	0,00	1,45	12.185,22	241.509,02	730.693,29
301 01 02D 1105		Fracção F destinada a habitação, sita no 2º es	19		41.410,67	0,00	0,00	41.410,67	7.246,82	0,00	1,25	517,63	7.764,45	33.646,22
301 01 02D 1106		Fracção E destinada a habitação , sita no 2º d	19		55.662,06	0,00	0,00	55.662,06	9.740,92	0,00	1,25	695,78	10.436,70	45.225,36
301 02 04D 1107		Edifício escolar de rés-do-chão destinado a Es	05		976,45	0,00	0,00	976,45	634,92	0,00	1,25	12,21	647,13	329,32

Município de Gondomar

Ficha de amortizações por conta

Ano: 2016

Bem		Aquisição		Alterações patrimoniais		Valor bruto	Amortizações				Situação atual do bem	
GH	Nº Invent.	Descrição do bem	Tipo	Data	Valor aquisição /avaliação	Aumentos	Diminuições	Anos ant.	Extraord.	Exercício Taxa Valor	Acum ulados	Valor patrim.liq.
Classificação patrimonial: 4221												
301 01 02D 1108		Fracção G destinada a habitação, sito no 3º di	19		55.662,06	0,00	0,00	55.662,06	9.740,92	0,00 1,25	695,78 10.436,70	45.225,36
301 02 06D 1109		3 prédio urbanos de r/c e andar junta freg. lom	10		44.892,00	0,00	0,00	44.892,00	11.223,00	0,00 1,25	561,15 11.784,15	33.107,85
301 02 04D 1110		Edifício escolar de r/c com 2 salas escola eb1	10		38.606,96	0,00	0,00	38.606,96	12.547,34	0,00 1,25	482,59 13.029,93	25.577,03
301 02 04D 1111		Edifício escolar de rés do chão destinado a Es	10		159.917,00	27.222,52	0,00	187.139,52	53.463,92	0,00 1,59	2.435,20 55.899,12	131.240,40
301 02 04D 1116		Escola EB1 Cimo de Vila e Jardim de Infancia	10		58.020,00	168.985,04	0,00	227.005,04	28.258,68	0,00 2,13	4.325,43 32.584,11	194.420,93
301 02 04D 1117		Edifício escolar de r/c com 2 salas escola eb1	05		12.000,00	0,00	0,00	12.000,00	8.700,00	0,00 1,25	150,00 8.850,00	3.150,00
301 01 02D 1467		Fracção E, 2º andar esquerdo, Urbanização	05		7.951,69	15.991,64	0,00	23.943,33	3.333,95	0,00 1,56	348,71 3.682,66	20.260,67
301 02 01D 1468		Predio urbano composto de rés-do-chão e anc	10	07/1999	215.541,00	0,00	0,00	215.541,00	45.802,42	0,00 1,25	2.694,26 48.496,68	167.044,32
301 01 02D 1470		Fracção F, sito no 2º andar direito, Urbanizaçã	05		5.719,57	15.991,64	0,00	21.711,21	2.748,09	0,00 1,56	320,85 3.068,94	18.642,27
301 01 02D 1472		Fracção G, 3º andar esquerdo, Urbanização c	05		7.951,69	15.991,64	0,00	23.943,33	3.333,95	0,00 1,56	348,71 3.682,66	20.260,67
301 01 02D 1485		Fracção H, 3º andar direito, Urbanização da F	05		5.719,57	15.991,64	0,00	21.711,21	2.748,09	0,00 1,56	320,85 3.068,94	18.642,27
301 02 99D 1486		Fracção A, Cave, destinada a loja urbanizaçã	05		12.045,37	15.991,65	0,00	28.037,02	4.408,12	0,00 1,56	399,80 4.807,92	23.229,10
301 01 02D 1487		Fracção D destinada a habitação, sita no 1º es	19		41.410,67	0,00	0,00	41.410,67	7.246,82	0,00 1,25	517,63 7.764,45	33.646,22
301 01 02D 1488		Fracção C, destinada a habitação, sito no 1º d	19		55.662,06	0,00	0,00	55.662,06	9.740,92	0,00 1,25	695,78 10.436,70	45.225,36
301 01 02D 1498		Fracção C, rés do chão direito, Urbanização c	05		6.870,53	15.991,65	0,00	22.862,18	3.050,13	0,00 1,56	335,21 3.385,34	19.476,84
301 02 04D 1499		Edifício escolar de r/c e andar com 4 salas esc	10	12/1990	59.856,00	507.057,00	0,00	566.913,00	46.068,09	0,00 1,75	9.619,83 55.687,92	511.225,08
301 01 02D 1501		Fracçã D, sito no 1º andar esquerdo, Urbanize	05		6.870,41	15.991,65	0,00	22.862,06	3.050,13	0,00 1,56	335,21 3.385,34	19.476,72
301 01 02D 1502		Fracção F, 2º andar esquerdo, Urbanização d	05	07/1980	6.870,41	15.991,65	0,00	22.862,06	3.050,13	0,00 1,56	335,21 3.385,34	19.476,72
301 02 04D 1503		Edifício escolar tipo p3 de r/c com 3 salas e 1	10	12/1990	52.374,00	26.782,73	0,00	79.156,73	20.098,11	0,00 1,64	1.094,17 21.192,28	57.964,45
301 01 02D 1506		Fracção G, 2º andar direito, Urbanização da	05		6.870,41	15.991,70	0,00	22.862,11	3.050,13	0,00 1,56	335,21 3.385,34	19.476,77
301 01 02D 1508		Fracção H, 3º andar esquerdo, Urbanização c	05		6.870,41	15.991,70	0,00	22.862,11	3.050,13	0,00 1,56	335,21 3.385,34	19.476,77
301 01 02D 1509		Fracção I, 3º andar direito, Urbanização da Pi	05		6.870,53	16.002,70	0,00	22.873,23	3.051,03	0,00 1,56	335,39 3.386,42	19.486,81
301 01 02D 1511		Fracção B, réss do chão esquerdo, Urbanizaç	05		6.870,41	16.011,70	0,00	22.882,11	3.051,73	0,00 1,56	335,53 3.387,26	19.494,85
301 02 04D 1512		Edifício escolar destinado a Escola EB1 zebre	10	05/1991	74.820,00	23.851,50	0,00	98.671,50	26.288,90	0,00 1,61	1.313,38 27.602,28	71.069,22
301 01 02D 1526		Fracção D, 1º andar esquerdo, Urbanização c	05		6.870,41	16.011,70	0,00	22.882,11	3.051,73	0,00 1,56	335,53 3.387,26	19.494,85
301 02 04D 1527		Edifício escolar destinado a Escola EB1 Comp	10	04/1989	196.541,00	0,00	0,00	196.541,00	36.332,52	0,00 1,25	2.456,76 68.789,28	127.751,72
301 01 02D 1533		Fracção E, 1º andar direito, Urbanização da F	05		6.870,41	16.011,70	0,00	22.882,11	3.051,73	0,00 1,56	335,53 3.387,26	19.494,85
301 01 02D 1534		Fracção F, 2º andar esquerdo, Urbanização d	05		6.870,41	16.020,70	0,00	22.891,11	3.052,43	0,00 1,56	335,67 3.388,10	19.503,01
301 02 04D 1535		Edifício escolar composto de 2 salas de aula e	05	08/1966	12.000,00	0,00	0,00	12.000,00	7.500,00	0,00 1,25	150,00 7.650,00	4.350,00

Município de Gondomar

Ficha de amortizações por conta

Ano: 2016

Bem		Aquisição		Alterações patrimoniais		Valor bruto	Amortizações					Situação atual do bem	
GH	Nº Invent.	Descrição do bem	Tipo	Data	Valor aquisição / avaliação	Aumentos	Diminuições	Anos ant.	Extraord.	Exercício Taxa	Valor	Acumulados	Valor patrim.liq.
Classificação patrimonial: 4221													
301 01 02D 1536		Fracção G, 2º andar direito, Urbanização da P	05		6.870,41	16.011,70	0,00	22.882,11	3.051,73	0,00	1,56	335,53	19.494,85
301 01 02D 1543		Casa de rés do chão e andar conjunto habitac	05		11.222,23	3.523,71	0,00	14.745,94	3.367,84	0,00	1,52	193,54	11.184,56
301 01 02D 1551		Prédio urbano composto por cave, rés do chão	01	09/1997	2.424.670,00	0,00	0,00	2.424.670,00	34.008,94	0,00	1,25	30.308,38	2.000.352,68
301 01 02D 1552		Prédio urbano composto de rés do chão, 1º e	01	09/1997	1.811.660,00	0,00	0,00	1.811.660,00	30.269,25	0,00	1,25	22.645,75	1.358.745,00
301 01 02D 1553		Fracção H, 3º andar esquerdo, Urbanização c	05		6.870,41	16.011,70	0,00	22.882,11	3.051,73	0,00	1,56	335,53	19.494,85
301 01 02D 1554		Fracção I, 3º andar direito, Urbanização da Pc	05		6.870,41	1.022,10	0,00	7.892,51	1.882,53	0,00	1,56	101,69	5.908,29
301 01 02D 1555		Fracção A, rés do chao esquerdo, urbanizaçã	05		6.870,53	15.750,10	0,00	22.620,63	3.031,33	0,00	1,56	331,45	19.257,85
301 01 02D 1556		Fracção C, 1º andar esquerdo, Urbanização d	05		6.870,41	15.750,10	0,00	22.620,51	3.031,28	0,00	1,56	331,44	19.257,79
301 01 02D 1557		Fracção D, 1º andar direito, Urbanização da P	05		6.870,53	15.750,10	0,00	22.620,63	3.031,33	0,00	1,56	331,45	19.257,85
301 01 02D 1558		Fracção E, 2º andar esquerdo, Urbanização d	05		6.870,53	15.270,10	0,00	22.140,63	2.993,88	0,00	1,56	323,96	18.822,79
301 01 02D 1559		Fracção F, 2º andar direito, Urbanização da P	05		6.870,41	15.750,10	0,00	22.620,51	3.031,28	0,00	1,56	331,44	19.257,79
301 01 02D 1561		Fracção H, 3º andar direito, Urbanização da F	05	07/1988	6.870,41	15.750,10	0,00	22.620,51	3.031,28	0,00	1,56	331,44	19.257,79
301 02 99D 1562		Fracção B, sito na cave, destinada a loja urba	05		12.045,37	15.750,20	0,00	27.795,57	4.389,27	0,00	1,56	396,03	23.010,27
301 01 02D 1564		Fracção C, rés do chão esquerdo, Urbanizaçã	05		6.870,41	15.750,10	0,00	22.620,51	3.031,28	0,00	1,56	331,44	19.257,79
301 01 99D 1565		Fracção cg destinada a estacionamento na sub-c	97		6.275,68	7.954,21	0,00	14.229,89	1.994,58	0,00	1,43	191,39	12.043,92
301 01 99D 1578		Fracção cb destinada a estacionamento sito na c	97		6.667,91	7.954,21	0,00	14.622,12	2.073,00	0,00	1,43	196,29	12.352,83
301 01 99D 1580		Fracção by destinada a estacionamento na cave	97		6.667,90	7.954,21	0,00	14.622,11	2.073,00	0,00	1,43	196,29	12.352,82
301 01 99D 1581		Fracção bx destinada a estacionamento na cave	97		9.021,28	7.954,21	0,00	16.975,49	2.543,94	0,00	1,43	225,74	14.205,81
301 01 99D 1583		Fracção bw destinada a parcamento, sito na c	97		8.236,82	7.954,21	0,00	16.191,03	2.386,90	0,00	1,43	215,92	13.588,21
301 04 02D 1589		Prédio urbano destinado a campo de futebol	06	06/1992	59.855,70	0,00	0,00	59.855,70	17.956,80	0,00	1,25	748,20	41.150,70
301 04 02D 1590		Prédio urbano destinado a balneários de apoic	06	06/1992	4.987,98	0,00	0,00	4.987,98	1.496,40	0,00	1,25	62,35	3.429,23
301 01 99D 1598		Fracção ax(t4) destinada a habitação com lg, :	97		60.795,61	7.954,22	0,00	68.749,83	12.903,62	0,00	1,43	873,55	54.972,66
301 01 99D 1600		Fracção ap destinada a atl, sito no r/c conjunt	97		242.740,32	7.954,22	0,00	250.694,54	49.309,46	0,00	1,43	3.150,08	198.235,00
301 01 99D 1601		Habitação constituída por corredor, 3 quartos,	10	12/1976	1.845,55	0,00	0,00	1.845,55	922,80	0,00	1,25	23,07	899,68
301 01 99D 1603		Fracção ak destinada a comércio sito no r/c c	97		32.947,30	7.954,22	0,00	40.901,52	7.331,34	0,00	1,43	525,11	33.045,07
301 01 99D 1604		Fracção aj destinada a comércio sito no r/c co	97		39.615,20	7.954,21	0,00	47.569,41	8.665,56	0,00	1,43	608,54	38.295,31
301 01 99D 1605		Fracção ai(lugar de garagem) sito na cave cor	97		5.883,45	7.954,22	0,00	13.837,67	1.916,02	0,00	1,43	186,48	11.735,17
301 01 99D 1606		Fracção ac(t3) destinada a habitação sito no 4	97		56.088,85	7.954,22	0,00	64.043,07	11.961,80	0,00	1,43	814,66	51.266,61
301 01 02D 1611		Predio urbano de r/c e 3 andares, lote 9 per m	01	09/1999	624.904,00	0,00	0,00	624.904,00	32.792,10	0,00	1,25	7.811,30	484.300,60

Município de Gondomar

Ficha de amortizações por conta

Ano: 2016

Bem			Aquisição			Alterações patrimoniais		Valor bruto	Amortizações				Situação atual do bem	
GH	Nº Invent.	Descrição do bem	Tipo	Data	Valor aquisição /avaliação	Aumentos	Diminuições		Anos ant.	Extraord.	Exercício Taxa	Valor	Acum ulados	Valor patrim.liq.
Classificação patrimonial: 4221														
301 01 02D 1615		Predio urbano de r/c e 3 andares, lote 16 per r	01	09/1999	447.526,00	0,00	0,00	447.526,00	35.099,36	0,00	1,25	5.594,08	100.693,44	346.832,56
301 01 02D 1619		Predo urbano de r/c e 3 andares, lote 18 per n	01	09/1999	524.875,00	0,00	0,00	524.875,00	11.535,98	0,00	1,25	6.560,94	118.096,92	406.778,08
301 01 02D 1623		Fração A no r/c direito, lote 2, per monte	01	02/1998	115.104,00	0,00	0,00	115.104,00	25.898,40	0,00	1,25	1.438,80	27.337,20	87.766,80
301 01 02D 1625		Fração B no r/c esq., T3, lote 2 per monte	01	04/1998	50.927,30	0,00	0,00	50.927,30	11.458,62	0,00	1,25	636,59	12.095,21	38.832,09
301 01 02D 1626		Prédio urbano de cave,r/c e 3 andares, lote 14	01	02/1998	304.127,00	0,00	0,00	304.127,00	38.428,62	0,00	1,25	3.801,59	72.230,21	231.896,79
301 01 02D 1627		Fração C no 1º direito, T2 lote 2 per monte	01	04/1998	41.395,20	0,00	0,00	41.395,20	9.313,92	0,00	1,25	517,44	9.831,36	31.563,84
301 01 02D 1628		Prédio urbano de cave, r/c e 3 andares, lote 1:	01	02/1998	314.198,00	0,00	0,00	314.198,00	70.694,64	0,00	1,25	3.927,48	74.622,12	239.575,88
301 01 02D 1629		Casa de rés do chão e andar conjunto habitac	05		11.222,23	3.523,71	0,00	14.745,94	3.367,84	0,00	1,52	193,54	3.561,38	11.184,56
301 01 02D 1630		Casa de rés do chão e andar conjunto habitac	05		11.222,23	3.523,71	0,00	14.745,94	3.367,84	0,00	1,52	193,54	3.561,38	11.184,56
301 01 02D 1631		Casa de rés do chão e andar conjunto habitac	05		11.222,23	3.523,71	0,00	14.745,94	3.367,84	0,00	1,52	0,00	3.367,84	11.378,10
301 01 02D 1632		Casa de rés do chão e andar conjunto habitac	05		11.222,23	3.523,71	0,00	14.745,94	3.367,84	0,00	1,52	193,54	3.561,38	11.184,56
301 01 02D 1633		Casa de rés do chão e andar conjunto habitac	05		11.222,23	3.523,71	0,00	14.745,94	3.367,84	0,00	1,52	193,54	3.561,38	11.184,56
301 01 02D 1634		Casa de rés do chão e andar conjunto habitac	05		11.222,23	3.523,71	0,00	14.745,94	3.367,84	0,00	1,52	193,54	3.561,38	11.184,56
301 01 02D 1635		Casa de rés do chão e andar conjunto habitac	05		11.222,23	3.523,71	0,00	14.745,94	3.367,84	0,00	1,52	193,54	3.561,38	11.184,56
301 01 02D 1637		Casa de rés do chão e andar conjunto habitac	05		11.222,23	3.523,71	0,00	14.745,94	3.367,84	0,00	1,52	193,54	3.561,38	11.184,56
301 01 02D 1638		Casa de rés do chão e andar conjunto habitac	05		11.222,23	3.523,71	0,00	14.745,94	3.367,84	0,00	1,52	193,54	3.561,38	11.184,56
301 01 02D 1639		Casa de rés do chão e andar conjunto habitac	05		11.222,23	3.523,71	0,00	14.745,94	3.367,84	0,00	1,52	193,54	3.561,38	11.184,56
301 01 02D 1640		Casa de rés do chão e andar conjunto habitac	05		11.222,23	3.523,71	0,00	14.745,94	3.367,84	0,00	1,52	193,54	3.561,38	11.184,56
301 01 02D 1641		Casa de rés do chão e andar conjunto habitac	05		9.619,06	3.523,71	0,00	13.142,77	2.946,61	0,00	1,52	173,44	3.120,05	10.022,72
301 01 02D 1642		Casa de rés do chão e andar conjunto habitac	05		9.619,06	3.523,71	0,00	13.142,77	2.946,61	0,00	1,52	173,44	3.120,05	10.022,72
301 01 02D 1643		Casa de rés do chão e andar conjunto habitac	05		9.619,06	3.523,71	0,00	13.142,77	2.946,61	0,00	1,52	173,44	3.120,05	10.022,72
301 01 02D 1644		Casa de rés do chão e andar conjunto habitac	05		9.619,06	3.523,71	0,00	13.142,77	2.946,61	0,00	1,52	173,44	3.120,05	10.022,72
301 01 02D 1645		Casa de rés do chão e andar conjunto habitac	05		9.619,06	3.523,71	0,00	13.142,77	2.946,61	0,00	1,52	173,44	3.120,05	10.022,72
301 01 02D 1646		Casa de rés do chão e andar conjunto habitac	05		9.619,06	209,60	0,00	9.828,66	2.550,03	0,00	1,52	123,81	2.673,84	7.154,82
301 01 02D 1649		Casa de rés do chão e andar conjunto habitac	05		9.619,06	209,60	0,00	9.828,66	2.550,03	0,00	1,52	123,81	2.673,84	7.154,82
301 01 02D 1651		Casa de rés do chão e andar conjunto habitac	05		11.222,23	209,60	0,00	11.431,83	2.971,29	0,00	1,52	143,91	3.115,20	8.316,63
301 01 02D 1652		Casa de rés do chão e andar conjunto habitac	05		11.222,23	209,60	0,00	11.431,83	2.971,29	0,00	1,52	143,91	3.115,20	8.316,63
301 01 02D 1653		Casa de rés do chão e andar conjunto habitac	05		11.222,23	209,60	0,00	11.431,83	2.971,29	0,00	1,52	143,91	3.115,20	8.316,63
301 01 02D 1654		Casa de rés do chão e andar conjunto habitac	05		11.222,23	209,60	0,00	11.431,83	2.971,29	0,00	1,52	143,91	3.115,20	8.316,63

Município de Gondomar

Ficha de amortizações por conta

Ano: 2016

Bem			Aquisição		Alterações patrimoniais		Valor bruto	Amortizações				Situação atual do bem		
GH	Nº Invent.	Descrição do bem	Tipo	Data	Valor aquisição /avaliação	Aumentos	Diminuições	Anos ant.		Extraord.	Exercício Taxa	Valor	Acum ulados	Valor patrim.liq.
Classificação patrimonial: 4221														
301 01 02D 1655		Casa de rés do chão e andar conjunto habitac	05		11.222,23	209,60	0,00	11.431,83	2.971,29	0,00	1,52	143,91	3.115,20	8.316,63
301 01 02D 1656		Casa de rés do chão e andar conjunto habitac	05		11.222,23	209,60	0,00	11.431,83	2.971,29	0,00	1,52	143,91	3.115,20	8.316,63
301 01 02D 1657		Casa de rés do chão e andar conjunto habitac	05		11.222,23	209,60	0,00	11.431,83	2.971,29	0,00	1,52	143,91	3.115,20	8.316,63
301 01 02D 1658		Casa de rés do chão e andar conjunto habitac	05		11.222,23	209,60	0,00	11.431,83	2.971,29	0,00	1,52	143,91	3.115,20	8.316,63
301 01 02D 1659		Casa de rés do chão e andar conjunto habitac	05		11.222,23	209,60	0,00	11.431,83	2.971,29	0,00	1,52	143,91	3.115,20	8.316,63
301 01 02D 1660		Casa de rés do chão e andar conjunto habitac	05		11.222,23	209,60	0,00	11.431,83	2.971,29	0,00	1,52	143,91	3.115,20	8.316,63
301 01 02D 1661		Casa de rés do chão e andar conjunto habitac	05		11.222,23	209,60	0,00	11.431,83	2.971,29	0,00	1,52	143,91	3.115,20	8.316,63
301 01 02D 1662		Casa de rés do chão e andar conjunto habitac	05		11.222,23	209,60	0,00	11.431,83	2.971,29	0,00	1,52	143,91	3.115,20	8.316,63
301 01 02D 1663		Casa de rés do chão e andar conjunto habitac	05		11.222,23	209,60	0,00	11.431,83	2.971,29	0,00	1,52	143,91	3.115,20	8.316,63
301 01 02D 1665		Predio urbano de res-do-chão e cinco andares	01	10/1997	1.703.285,08	13.351,31	0,00	1.716.636,39	36.164,06	0,00	1,45	21.495,30	427.659,36	1.288.977,03
301 01 02D 1666		Fracção L destinada a habitação, no 2º direito	19		42.038,20	0,00	0,00	42.038,20	7.356,72	0,00	1,25	525,48	7.882,20	34.156,00
301 01 02D 1667		Predio urbano de rés-do-chão e cinco andares	01	10/1997	1.753.085,06	13.351,31	0,00	1.766.436,37	17.994,04	0,00	1,45	22.118,11	440.112,15	1.326.324,22
301 01 02D 1668		Fracção M, destinada a habitação, sita no 2º e	19		49.174,87	0,00	0,00	49.174,87	8.605,66	0,00	1,25	614,69	9.220,35	39.954,52
301 01 02D 1669		Predio urbano de cave, res-do-chão e cinco ar	01	10/1997	1.382.268,73	24.755,11	0,00	1.407.023,84	30.969,14	0,00	1,47	17.632,37	348.601,51	1.058.422,33
301 01 02D 1670		Fracção N destinada a habitação, sita no 3º di	19		51.363,09	0,00	0,00	51.363,09	8.988,56	0,00	1,25	642,04	9.630,60	41.732,49
301 01 99D 1671		Fracção ab(t2) destinada a habitação sito no 4	97		43.145,27	7.954,22	0,00	51.099,49	43.145,27	0,00	0,00	0,00	43.145,27	7.954,22
301 01 02D 1876		Fracção dd sita no 3º esq.frente - bloco b per i	01	11/1997	41.280,50	0,00	0,00	41.280,50	9.804,19	0,00	1,25	516,01	10.320,20	30.960,30
301 01 02D 1877		Fracção de sita no 2º dto frente - bloco b per t	01	11/1997	2.517,88	0,00	0,00	2.517,88	597,93	0,00	1,25	31,47	629,40	1.888,48
301 01 02D 1878		Fracção df sita no 2º dto tras - bloco b per tar	01	11/1997	41.280,50	0,00	0,00	41.280,50	9.804,19	0,00	1,25	516,01	10.320,20	30.960,30
301 01 02D 1879		Fracção dg sitano 2º esq. traseiras - bloco b p	01	11/1997	41.280,50	0,00	0,00	41.280,50	9.804,19	0,00	1,25	516,01	10.320,20	30.960,30
301 01 02D 1880		Fracção dh sita no 2º esq.frente - bloco b per i	01	11/1997	41.280,50	0,00	0,00	41.280,50	9.804,19	0,00	1,25	516,01	10.320,20	30.960,30
301 01 02D 1881		Fracção di sita no 1º dto frente - bloco b per t	01	11/1997	41.280,50	0,00	0,00	41.280,50	9.804,19	0,00	1,25	516,01	10.320,20	30.960,30
301 01 02D 1882		Fracção dj sita no 1º dto traseiras - bloco b pe	01	11/1997	41.280,50	0,00	0,00	41.280,50	9.804,19	0,00	1,25	516,01	10.320,20	30.960,30
301 01 02D 1883		Fracção dk sita no 1º esq. traseiras - bloco b p	01	11/1997	41.280,50	0,00	0,00	41.280,50	9.804,19	0,00	1,25	516,01	10.320,20	30.960,30
301 01 02D 1884		Fracção dl sita no 1º esq.frente - bloco b per t	01	11/1997	41.280,50	0,00	0,00	41.280,50	9.804,19	0,00	1,25	516,01	10.320,20	30.960,30
301 01 02D 1885		Fracção dm sita no r/c dto frente - bloco b per	01	11/1997	31.668,70	0,00	0,00	31.668,70	7.521,34	0,00	1,25	395,86	7.917,20	23.751,50
301 01 02D 1886		Fracção dn sita no r/c dto traseiras - bloco b p	01	11/1997	41.280,50	0,00	0,00	41.280,50	9.804,19	0,00	1,25	516,01	10.320,20	30.960,30
301 01 02D 1887		Fracção do sita no r/c esq. traseiras - bloco b	01	11/1997	41.280,50	0,00	0,00	41.280,50	9.804,19	0,00	1,25	516,01	10.320,20	30.960,30
301 01 02D 1888		Fracção dp sita no r/c esq. frente - bloco b per	01	11/1997	41.280,50	0,00	0,00	41.280,50	9.804,19	0,00	1,25	516,01	10.320,20	30.960,30

Município de Gondomar

Ficha de amortizações por conta

Ano: 2016

Bem			Aquisição		Alterações patrimoniais		Valor bruto	Amortizações				Situação atual do bem		
GH	Nº Invent.	Descrição do bem	Tipo	Data	Valor aquisição /avaliação	Aumentos	Diminuições	Anos ant.	Extraord.	Exercício Taxa	Valor	Acumulados	Valor patrim.liq.	
Classificação patrimonial: 4221														
301 01 02D 1889		Fracção dq sita no 4º dto frente - bloco b per t	01	11/1997	41.280,50	0,00	0,00	41.280,50	9.804,19	0,00	1,25	516,01	10.320,20	30.960,30
301 01 02D 1890		Fracção dr sita no 4º dto traseiras - bloco b pe	01	11/1997	41.280,50	0,00	0,00	41.280,50	9.804,19	0,00	1,25	516,01	10.320,20	30.960,30
301 01 02D 1891		Fracção ds sita no 4º esq. traseiras - bloco b p	01	11/1997	49.361,00	0,00	0,00	49.361,00	11.723,19	0,00	1,25	617,01	12.340,20	37.020,80
301 01 02D 1892		Fracção dt sita no 4º esq. frente - bloco b per l	01	11/1997	2.517,88	0,00	0,00	2.517,88	597,93	0,00	1,25	31,47	629,40	1.888,48
301 01 02D 1893		Fracção du sita no 3º dto frente - bloco b per t	01	11/1997	41.280,50	0,00	0,00	41.280,50	9.804,19	0,00	1,25	516,01	10.320,20	30.960,30
301 01 02D 1894		Fracção dv sita no 3º dto traseiras - bloco b pe	01	11/1997	41.280,50	0,00	0,00	41.280,50	9.804,19	0,00	1,25	516,01	10.320,20	30.960,30
301 01 02D 1895		Fracção dx sita no 3º esq. tras. - bloco b per t	01	11/1997	49.361,00	0,00	0,00	49.361,00	11.723,19	0,00	1,25	617,01	12.340,20	37.020,80
301 01 02D 1896		Fracção dy sita no 3º esq. frente - bloco b per	01	11/1997	49.361,00	0,00	0,00	49.361,00	11.723,19	0,00	1,25	617,01	12.340,20	37.020,80
301 01 02D 1897		Fracção dz sita no 2º dto frente - bloco b per t	01	11/1997	41.280,50	0,00	0,00	41.280,50	9.804,19	0,00	1,25	516,01	10.320,20	30.960,30
301 01 02D 1898		Fracção ea sita no 2º dto traseiras nº 41 - bloc	01	11/1997	41.280,50	0,00	0,00	41.280,50	9.804,19	0,00	1,25	516,01	10.320,20	30.960,30
301 01 02D 1899		Fracção eb sita no 2º esq. traseiras nº 41 - blc	01	11/1997	49.361,00	0,00	0,00	49.361,00	11.723,19	0,00	1,25	617,01	12.340,20	37.020,80
301 01 02D 1900		Fracção ec sita no 2º esq. frente - bloco b per	01	11/1997	49.361,00	0,00	0,00	49.361,00	11.723,19	0,00	1,25	617,01	12.340,20	37.020,80
301 01 02D 1901		Fracção ed sita no 1º dto frente - bloco b per t	01	11/1997	49.361,00	0,00	0,00	49.361,00	11.723,19	0,00	1,25	617,01	12.340,20	37.020,80
301 01 02D 1902		Fracção ee sita no 1º dto traseiras - bloco b pe	01	11/1997	41.280,50	0,00	0,00	41.280,50	9.804,19	0,00	1,25	516,01	10.320,20	30.960,30
301 01 02D 1903		Fracção ef sita no 1º esq. traseiras - bloco b p	01	11/1997	49.361,00	0,00	0,00	49.361,00	11.723,19	0,00	1,25	617,01	12.340,20	37.020,80
301 01 02D 1904		Fracção eg sita no 1º esq. frente - bloco b per	01	11/1997	49.361,00	0,00	0,00	49.361,00	11.723,19	0,00	1,25	617,01	12.340,20	37.020,80
301 01 02D 1905		Fracção eh sita no r/c direito frente - bloco b p	00	11/1997	31.668,70	0,00	0,00	31.668,70	7.521,34	0,00	1,25	395,86	7.917,20	23.751,50
301 01 02D 1906		Fracção et sita no r/c dto tras. - bloco b per t	01	11/1997	41.280,50	0,00	0,00	41.280,50	9.804,19	0,00	1,25	516,01	10.320,20	30.960,30
301 01 02D 1907		Fracção ej sita no r/c esq. traseiras - bloco b p	01	11/1997	49.361,00	0,00	0,00	49.361,00	11.723,19	0,00	1,25	617,01	12.340,20	37.020,80
301 01 02D 1908		Fracção ek sita no r/c esq. frente - bloco b per	01	11/1997	49.361,00	0,00	0,00	49.361,00	11.723,19	0,00	1,25	617,01	12.340,20	37.020,80
301 01 02D 1909		Predio urbano de cave,res-do-chao e 3 andar	01	09/1997	500.115,00	0,00	0,00	500.115,00	18.777,36	0,00	1,25	6.251,44	125.028,80	375.086,20
301 01 02D 1910		Predio urbano de cave, res-do-chao e 3 andar	01	09/1997	541.535,00	0,00	0,00	541.535,00	28.614,61	0,00	1,25	6.769,19	135.383,80	406.151,20
301 01 02D 1911		Predio urbano de cave,res-do-chao e 3 andar	01	09/1997	641.344,00	0,00	0,00	641.344,00	52.319,20	0,00	1,25	8.016,80	160.336,00	481.008,00
301 01 02D 1912		Habitacao no r/c esquerdo, fracção *b* per me	01	09/1997	52.608,20	0,00	0,00	52.608,20	12.494,40	0,00	1,25	657,60	13.152,00	39.456,20
301 01 02D 1913		Habitacao no r/c direito fracção *c*, t3 per mel	01	09/1997	48.632,80	0,00	0,00	48.632,80	11.550,29	0,00	1,25	607,91	12.158,20	36.474,60
301 01 02D 1914		Habitacao no 1º esq - nº120 - fraccão *d*, t4 p	01	09/1997	52.608,20	6.856,60	0,00	59.464,80	12.603,61	0,00	1,61	766,81	13.370,42	46.094,38
301 01 02D 1915		Habitacao no 1º dto / nº 120- fraccão *e*, t3 p	01	09/1997	48.632,80	6.856,60	0,00	55.489,40	11.659,59	0,00	1,61	717,21	12.376,80	43.112,60
301 01 02D 1916		Habitacao no 1º esq frente, t1 / nº120, fracção	01	09/1997	30.017,70	0,00	0,00	30.017,70	7.129,18	0,00	1,25	375,22	7.504,40	22.513,30
301 01 02D 1917		Habitacao no 2º esq. traseiras ,t1, fracção g p	01	09/1997	30.017,70	0,00	0,00	30.017,70	7.129,18	0,00	1,25	375,22	7.504,40	22.513,30

Município de Gondomar

Ficha de amortizações por conta

Ano: 2016

Bem			Aquisição		Alterações patrimoniais		Valor bruto	Amortizações					Situação atual do bem	
GH	Nº Invent.	Descrição do bem	Tipo	Data	Valor aquisição /avaliação	Aumentos	Diminuições	Anos ant.	Extraord.	Exercício Taxa	Valor	Acumulados	Valor patrim.liq.	
Classificação patrimonial: 4221														
301 01 02D 1918		Habitacao no 2º dto, t3 / nº 150 da, fracção h j	01	09/1997	48.632,80	0,00	0,00	48.632,80	11.550,29	0,00	1,25	607,91	12.158,20	36.474,60
301 01 02D 1919		Habitacao no r/c direito, t2, fracção i per melre	01	09/1997	39.235,40	0,00	0,00	39.235,40	9.318,36	0,00	1,25	490,44	9.808,80	29.426,60
301 01 02D 1920		Habitacao no r/c esquerdo frente, t3, nº106, fr	01	09/1997	48.632,80	0,00	0,00	48.632,80	11.550,29	0,00	1,25	607,91	12.158,20	36.474,60
301 01 02D 1921		Habitacao no r/c esq. traseiras,t3, nº 106, frac	01	09/1997	48.632,80	0,00	0,00	48.632,80	11.550,29	0,00	1,25	607,91	12.158,20	36.474,60
301 01 02D 1925		Habitacão no 3º dto fraccao l,nº 106,t2, per m	01	09/1997	39,24	0,00	0,00	39,24	9,31	0,00	1,25	0,49	9,80	29,44
301 01 02D 1926		Habitacao no 1º esq. frente,fraccao m, t3 per r	01	09/1997	48.458,20	6.856,60	0,00	55.314,80	11.618,17	0,00	1,61	715,03	12.333,20	42.981,60
301 01 02D 1927		Habitacao no 1º esq. traseiras,fraccao n, t3, n'	01	09/1997	48.458,20	6.856,60	0,00	55.314,80	11.618,17	0,00	1,61	715,03	12.333,20	42.981,60
301 01 02D 1928		Habitacao no 2º direito,fraccao o,t2 per melres	01	09/1997	39.235,40	0,00	0,00	39.235,40	9.318,36	0,00	1,25	490,44	9.808,80	29.426,60
301 01 02D 1929		Habitacao no 2º esq. frente,fraccao p,nº 106, t	01	09/1997	48.463,20	0,00	0,00	48.463,20	11.510,01	0,00	1,25	605,79	12.115,80	36.347,40
301 01 02D 1930		Habitacao no 2º andar esquerdo traseiras-nº 1	01	09/1997	48.463,20	0,00	0,00	48.463,20	11.510,01	0,00	1,25	605,79	12.115,80	36.347,40
301 01 02D 1931		Habitacao no 3º direito,fraccao r,nº106, t3 per	01	09/1997	48.463,20	0,00	0,00	48.463,20	11.510,01	0,00	1,25	605,79	12.115,80	36.347,40
301 01 02D 1932		Habitacao no r/c esquerdo,t2, nº 24, fracção s	01	09/1997	39.235,40	0,00	0,00	39.235,40	9.318,36	0,00	1,25	490,44	9.808,80	29.426,60
301 01 02D 1933		Habitacao no r/c direito,nº24,t1, fracção t per r	01	09/1197	30.017,70	0,00	0,00	30.017,70	7.129,18	0,00	1,25	375,22	7.504,40	22.513,30
301 01 02D 1934		Habitacao no 1º esq,nº24, t2, fracção u per m	01	09/1997	39.235,40	6.856,61	0,00	46.092,01	9.427,87	0,00	1,61	599,95	10.027,82	36.064,19
301 01 02D 1935		Habitacao no 1º dto,nº24,t1, fracção v per mel	01	09/1997	30.017,70	6.856,60	0,00	36.874,30	7.238,90	0,00	1,61	484,94	7.723,84	29.150,46
301 01 02D 1936		Habitacão no r/c,nº34,t2, fracção w per melres	01	09/1997	39.235,40	0,00	0,00	39.235,40	9.318,36	0,00	1,25	490,44	9.808,80	29.426,60
301 01 02D 1937		Habitacao no 2º esquerdo,nº24,t2, fracção x p	01	09/1997	39.235,40	0,00	0,00	39.235,40	9.318,36	0,00	1,25	490,44	9.808,80	29.426,60
301 01 02D 1938		Habitacao no 2ºandar direito,nº24,t1, fracção y	01	09/1997	30.017,70	0,00	0,00	30.017,70	7.129,18	0,00	1,25	375,22	7.504,40	22.513,30
301 01 02D 1939		Habitacao no res-do-chao,nº 34,t1, fracção z f	01	09/1997	30.017,70	0,00	0,00	30.017,70	7.129,18	0,00	1,25	375,22	7.504,40	22.513,30
301 01 02D 1940		Habitacao no 1º esquerdo,nº 34,t2, fracção aa	01	09/1997	39.235,40	6.856,60	0,00	46.092,00	9.427,87	0,00	1,61	599,95	10.027,82	36.064,18
301 01 02D 1941		Habitacao no 1º dto,nº34,t1, fracção ab per m	01	09/1997	39.235,40	6.856,60	0,00	46.092,00	9.427,87	0,00	1,61	599,95	10.027,82	36.064,18
301 01 02D 1942		Habitacao no 2º esq,nº 34,t2, fracção ac per n	01	09/1997	39.235,40	0,00	0,00	39.235,40	9.318,36	0,00	1,25	490,44	9.808,80	29.426,60
301 01 02D 1943		Habitacao no 2º dto,nº34,t1, fracção ad per m	01	09/1997	30.017,70	0,00	0,00	30.017,70	7.129,18	0,00	1,25	375,22	7.504,40	22.513,30
301 01 02D 1944		Habitacao no r/c,nº 44,fraccao ae,t4 per melre	01	09/1997	52.608,20	0,00	0,00	52.608,20	12.494,40	0,00	1,25	657,60	13.152,00	39.456,20
301 01 02D 1945		Habitacao no r/c direito,nº 44,t1, fracção af pe	01	09/1997	30.017,70	0,00	0,00	30.017,70	7.129,18	0,00	1,25	375,22	7.504,40	22.513,30
301 01 02D 1946		Habitacao no 1º esq.,nº 44,t4, fracção ag per r	01	09/1997	52.608,20	6.856,60	0,00	59.464,80	12.603,61	0,00	1,61	766,81	13.370,42	46.094,38
301 01 02D 1947		Habitacao no 1ºdto,nº 44,t1, fracção ah per m	01	09/1997	30.017,70	6.856,60	0,00	36.874,30	7.238,90	0,00	1,61	484,94	7.723,84	29.150,46
301 01 02D 1948		Habitacao no 2º esquerdo,nº 44,t4, fracção ai	01	09/1997	52.608,20	0,00	0,00	52.608,20	12.494,40	0,00	1,25	657,60	13.152,00	39.456,20
301 01 02D 1949		Habitacao no 2º dto,nº44,t1, fracção aj per me	01	09/1997	30.017,70	0,00	0,00	30.017,70	7.129,18	0,00	1,25	375,22	7.504,40	22.513,30

Município de Gondomar

Ficha de amortizações por conta

Ano: 2016

Bem			Aquisição		Alterações patrimoniais		Valor bruto	Amortizações					Situação atual do bem	
GH	Nº Invent.	Descrição do bem	Tipo	Data	Valor aquisição /avaliação	Aumentos	Diminuições	Anos ant.		Extraord.	Exercício Taxa	Valor	Acum ulados	Valor patrim.liq.
Classificação patrimonial: 4221														
301 01 02D 1950		Predio urbano de r/c, 1º e 2º andar per da lom	01	09/1997	1.312.650,00	0,00	0,00	1.312.650,00	11.754,47	0,00	1,25	16.408,13	328.162,60	984.487,40
301 01 02D 1951		Fracção BQ, segundo andar esquerdo, T2, blc	01	12/1996	37.933,60	0,00	0,00	37.933,60	9.483,40	0,00	1,25	474,17	9.957,57	27.976,03
301 01 02D 1952		Fracção A, rés do chão esquerdo, T1, Bloco	01	12/1996	3.140,43	10.062,75	0,00	13.203,18	950,24	0,00	1,64	204,30	1.154,54	12.048,64
301 01 02D 1953		Fracção B, rés do chão esquerdo traseiras, T	01	12/1996	37.933,60	0,00	0,00	37.933,60	9.483,40	0,00	1,25	474,17	9.957,57	27.976,03
301 01 02D 1954		Fracção C, rés do chão direito, T1, Bloco A -	01	12/1996	31.404,30	0,00	0,00	31.404,30	7.851,00	0,00	1,25	392,55	8.243,55	23.160,75
301 01 02D 1955		Fracção D, rés do chão direito traseiras,T2, B	01	12/1996	37.933,60	0,00	0,00	37.933,60	9.483,40	0,00	1,25	474,17	9.957,57	27.976,03
301 01 02D 1956		Fracção E, 1º andar esquerdo , T1, Bloco A -	01	12/1996	31.404,30	0,00	0,00	31.404,30	7.851,00	0,00	1,25	392,55	8.243,55	23.160,75
301 01 02D 1957		Fracção F, 1º andar esquerdo traseiras, T3, E	01	12/1996	45.769,70	0,00	0,00	45.769,70	11.442,40	0,00	1,25	572,12	12.014,52	33.755,18
301 01 02D 1958		Fracção G, 1º andar direito, T1, Bloco A - Per	01	12/1996	31.404,30	0,00	0,00	31.404,30	7.851,00	0,00	1,25	392,55	8.243,55	23.160,75
301 01 02D 1959		Fracção CG, 6º andar esquerdo, T2, Bloco D	01	12/1996	37.933,60	0,00	0,00	37.933,60	9.483,40	0,00	1,25	474,17	9.957,57	27.976,03
301 01 02D 1960		Fracção H, 1º andar direito traseiras, T3, Bloc	01	12/1996	45.769,70	0,00	0,00	45.769,70	11.442,40	0,00	1,25	572,12	12.014,52	33.755,18
301 01 02D 1961		Fracção I, 2º andar esquerdo, T1, Bloco A - P	01	12/1996	31.404,30	0,00	0,00	31.404,30	7.851,00	0,00	1,25	392,55	8.243,55	23.160,75
301 01 02D 1962		Fracção J, 2º andar esquerdo traseiras, T3, Bl	01	12/1996	45.769,70	0,00	0,00	45.769,70	11.442,40	0,00	1,25	572,12	12.014,52	33.755,18
301 01 02D 1963		Fracção K, 2º andar direito, T1, Bloco A - Pe	01	12/1996	31.404,30	0,00	0,00	31.404,30	7.851,00	0,00	1,25	392,55	8.243,55	23.160,75
301 01 02D 1964		Fracção L, 2º andar direito traseiras, T3, Bloc	01	12/1996	45.769,70	0,00	0,00	45.769,70	11.442,40	0,00	1,25	572,12	12.014,52	33.755,18
301 01 02D 1965		Fracção M, 3º andar esquerdo, T1, Bloco A, P	01	12/1996	31.404,30	0,00	0,00	31.404,30	7.851,00	0,00	1,25	392,55	8.243,55	23.160,75
301 01 02D 1966		Fracção N, 3º andar esquerdo traseiras, T3, l	01	12/1996	45.769,70	0,00	0,00	45.769,70	11.442,40	0,00	1,25	572,12	12.014,52	33.755,18
301 01 02D 1967		Fracção O, 3º andar direito, T1 , Bloco A - Pe	01	12/1996	31.404,30	0,00	0,00	31.404,30	7.851,00	0,00	1,25	392,55	8.243,55	23.160,75
301 01 02D 1968		Fracção P, 3º andar direito traseiras, T3, Bloc	01	12/1996	45.769,70	0,00	0,00	45.769,70	11.442,40	0,00	1,25	572,12	12.014,52	33.755,18
301 01 02D 1969		Fracção Q, 4º andar esquerdo, T1, Bloco A - l	01	12/1996	31.404,30	0,00	0,00	31.404,30	7.851,00	0,00	1,25	392,55	8.243,55	23.160,75
301 01 02D 1970		Fracção CH, 6º andar esquerdo traseiras, T2, 01		12/1996	37.933,60	0,00	0,00	37.933,60	9.483,40	0,00	1,25	474,17	9.957,57	27.976,03
301 01 02D 1971		Fracção R, 4º andar esquerdo traseiras, T3, l	01	12/1996	45.769,70	0,00	0,00	45.769,70	11.442,40	0,00	1,25	572,12	12.014,52	33.755,18
301 01 02D 1972		Fracção S, 4º andar direito, T1, Bloco A - Per	01	12/1996	31.404,30	0,00	0,00	31.404,30	7.851,00	0,00	1,25	392,55	8.243,55	23.160,75
301 01 02D 1973		Fracção T, 4º andar direito traseiras, T3, Bloc	01	12/1996	45.769,70	0,00	0,00	45.769,70	11.442,40	0,00	1,25	572,12	12.014,52	33.755,18
301 01 02D 1974		Fracção U, rés do chão esquerdo,T1, Bloco E	01	12/1996	31.404,30	0,00	0,00	31.404,30	7.851,00	0,00	1,25	392,55	8.243,55	23.160,75
301 01 02D 1975		Fracção V, rés do chão esquerdo traseiras, T; 01		12/1996	37.933,60	0,00	0,00	37.933,60	9.483,40	0,00	1,25	474,17	9.957,57	27.976,03
301 01 02D 1976		Fracção W, rés do chão direito traseiras, T2, 01		12/1996	37.933,60	0,00	0,00	37.933,60	9.483,40	0,00	1,25	474,17	9.957,57	27.976,03
301 01 02D 1977		Fracção X, rés do chão direito, T1, Bloco B -	01	12/1996	26.983,00	0,00	0,00	26.983,00	6.745,80	0,00	1,25	337,29	7.083,09	19.899,91
301 01 02D 1978		Fracção Y, 1º andar esquerdo, T1, Bloco B - F	01	12/1996	31.404,30	0,00	0,00	31.404,30	7.851,00	0,00	1,25	392,55	8.243,55	23.160,75

Município de Gondomar

Ficha de amortizações por conta

Ano: 2016

Bem			Aquisição		Alterações patrimoniais		Valor bruto	Amortizações					Situação atual do bem	
GH	Nº Invent.	Descrição do bem	Tipo	Data	Valor aquisição /avaliação	Aumentos	Diminuições	Anos ant.	Extraord.	Exercício Taxa	Valor	Acum ulados	Valor patrim.liq.	
Classificação patrimonial: 4221														
301 01 02D 1979		Fracção Z, 1º andar esquerdo traseiras, T3, Bl	01	12/1996	45.769,70	0,00	0,00	45.769,70	11.442,40	0,00	1,25	572,12	12.014,52	33.755,18
301 01 02D 1980		Fracção AA, 1º andar direito traseiras, T3, Blc	01	12/1996	45.769,70	10.062,75	0,00	55.832,45	11.607,66	0,00	1,64	737,38	12.345,04	43.487,41
301 01 02D 1981		Fracção AB, 1º andar direito, T1, Bloco B - P	01	12/1996	31.404,30	10.062,75	0,00	41.467,05	8.016,19	0,00	1,64	557,74	8.573,93	32.893,12
301 01 02D 1982		Fracção AC, 2º andar esquerdo, T1, Bloco B	01	12/1996	31.404,30	10.062,75	0,00	41.467,05	8.016,19	0,00	1,64	557,74	8.573,93	32.893,12
301 01 02D 1983		Fracção AD, 2º andar esquerdo traseiras, T3,	01	12/1996	45.769,70	10.062,75	0,00	55.832,45	11.607,66	0,00	1,64	737,38	12.345,04	43.487,41
301 01 02D 1984		Fracção AE, 2º andar direito traseiras, T3, Blc	01	12/1996	45.769,70	10.062,75	0,00	55.832,45	11.607,66	0,00	1,64	737,38	12.345,04	43.487,41
301 01 02D 1985		Fracção AF, 2º andar direito, T1, Bloco B - Pe	01	12/1996	31.404,30	10.062,75	0,00	41.467,05	8.016,19	0,00	1,64	557,74	8.573,93	32.893,12
301 01 02D 1986		Fracção AG, 3º andar esquerdo, T1, Bloco B -	01	12/1996	31.404,30	10.062,75	0,00	41.467,05	8.016,19	0,00	1,64	557,74	8.573,93	32.893,12
301 01 02D 1987		Fracção AH, 3º andar esquerdo traseiras, T3,	01	12/1996	45.769,70	10.062,75	0,00	55.832,45	11.607,66	0,00	1,64	737,38	12.345,04	43.487,41
301 01 02D 1988		Fracção AI, 3º andar direito traseiras, T3, Bloc	01	12/1996	45.769,70	10.062,70	0,00	55.832,40	11.607,66	0,00	1,64	737,38	12.345,04	43.487,36
301 01 02D 1989		Fracção AJ, 3º andar direito, T1, Bloco B - Pe	01	12/1996	31.404,30	0,00	0,00	31.404,30	7.851,00	0,00	1,25	392,55	8.243,55	23.160,75
301 01 02D 1990		Fracção Ak, 4º andar esquerdo, T1, Bloco B -	01	12/1996	31.404,30	0,00	0,00	31.404,30	7.851,00	0,00	1,25	392,55	8.243,55	23.160,75
301 01 02D 1991		Fracção AL, 4º andar esquerdo traseiras, T3,	01	12/1996	45.769,70	0,00	0,00	45.769,70	11.442,40	0,00	1,25	572,12	12.014,52	33.755,18
301 01 02D 1992		Fracção AM, 4º andar direito traseiras, T3, Bl	01	12/1996	45.769,70	0,00	0,00	45.769,70	11.442,40	0,00	1,25	572,12	12.014,52	33.755,18
301 01 02D 1993		Fracção AN, 4º andar direito, T1, Bloco B - P	01	12/1996	31.404,30	0,00	0,00	31.404,30	7.851,00	0,00	1,25	392,55	8.243,55	23.160,75
301 01 02D 1994		Fracção AO, rés do chão direito, T1, Bloco C	01	12/1996	31.404,30	0,00	0,00	31.404,30	7.851,00	0,00	1,25	392,55	8.243,55	23.160,75
301 01 02D 1995		Fracção AP, rés do chão direito traseiras, T2 ,	01	12/1996	37.933,60	0,00	0,00	37.933,60	9.483,40	0,00	1,25	474,17	9.957,57	27.976,03
301 01 02D 1996		Fracção AQ, rés do chão esquerdo, T1, Bloco	01	12/1996	31.404,30	0,00	0,00	31.404,30	7.851,00	0,00	1,25	392,55	8.243,55	23.160,75
301 01 02D 1997		Fracção AR, rés do chão esquerdo traseiras, T	01	12/1996	37.933,60	0,00	0,00	37.933,60	9.483,40	0,00	1,25	474,17	9.957,57	27.976,03
301 01 02D 1998		Fracção AS, 1º andar direito, T1, Bloco C - P	01	12/1996	31.404,30	0,00	0,00	31.404,30	7.851,00	0,00	1,25	392,55	8.243,55	23.160,75
301 01 02D 1999		Fracção AT, 1º andar direito traseiras, T3, Blo	01	12/1996	45.769,70	0,00	0,00	45.769,70	11.442,40	0,00	1,25	572,12	12.014,52	33.755,18
301 01 02D 2000		Fracção AU, 1º andar esquerdo, T1, Bloco C -	01	12/1996	31.404,30	0,00	0,00	31.404,30	7.851,00	0,00	1,25	392,55	8.243,55	23.160,75
301 01 02D 2001		Fracção AV, 1º andar esquerdo traseiras, T3,	01	12/1996	45.769,70	0,00	0,00	45.769,70	11.442,40	0,00	1,25	572,12	12.014,52	33.755,18
301 01 02D 2002		Fracção AW, 2º andar direito, T1, Bloco C - P	01	12/1996	31.404,30	0,00	0,00	31.404,30	7.851,00	0,00	1,25	392,55	8.243,55	23.160,75
301 01 02D 2003		Fracção AX, 2º andar direito traseiras, T3, Blc	01	12/1996	45.769,70	0,00	0,00	45.769,70	11.442,40	0,00	1,25	572,12	12.014,52	33.755,18
301 01 02D 2004		Fracção AY, 2º andar esquerdo, T1, Bloco C -	01	12/1996	31.404,30	0,00	0,00	31.404,30	7.851,00	0,00	1,25	392,55	8.243,55	23.160,75
301 01 02D 2005		Fracção AZ, 2º andar esquerdo traseiras, T3,	01	12/1996	37.933,60	0,00	0,00	37.933,60	9.483,40	0,00	1,25	474,17	9.957,57	27.976,03
301 01 02D 2006		Fracção BA, 3º andar direito, T1, Bloco C - P	01	12/1996	31.404,30	0,00	0,00	31.404,30	7.851,00	0,00	1,25	392,55	8.243,55	23.160,75
301 01 02D 2007		Fracção BB, 3º andar direito traseiras, T3, Bl	01	12/1996	45.769,70	0,00	0,00	45.769,70	11.442,40	0,00	1,25	572,12	12.014,52	33.755,18

Município de Gondomar

Ficha de amortizações por conta

Ano: 2016

Bem		Aquisição		Alterações patrimoniais		Valor bruto	Amortizações					Situação atual do bem	
GH	Nº Invent.	Descrição do bem	Tipo	Data	Valor aquisição (avaliação)	Aumentos	Diminuições	Anos ant.	Extraord.	Exercício Taxa	Valor	Acum ulados	Valor patrim.liq.
Classificação patrimonial: 4221													
301 01 02D 2008		Fracção BC, 3º andar esquerdo, T1, bloco C -	01	12/1996	24.091,90	0,00	0,00	24.091,90	6.023,00	0,00	1,25	301,15	17.767,75
301 01 02D 2009		Fracção BD, 3º andar esquerdo traseiras, T3,	01	12/1996	37.904,60	0,00	0,00	37.904,60	9.476,20	0,00	1,25	473,81	27.954,59
301 01 02D 2010		Fracção CI, 6º andar direito traseiras, T2, Blc	01	12/1996	37.933,60	0,00	0,00	37.933,60	9.483,40	0,00	1,25	474,17	27.976,03
301 01 02D 2011		Fracção BE, 4º andar direito, T1, Bloco C - Pe	01	12/1996	45.769,70	0,00	0,00	45.769,70	11.442,40	0,00	1,25	572,12	33.755,18
301 01 02D 2012		Fracção BF, quarto andar direito traseiras, T3	01	12/1996	45.769,70	0,00	0,00	45.769,70	11.442,40	0,00	1,25	572,12	33.755,18
301 01 02D 2013		Fracção BG, 4º andar esquerdo, T1, Bloco C	01	12/1996	31.404,30	0,00	0,00	31.404,30	7.851,00	0,00	1,25	392,55	23.160,75
301 01 02D 2014		Fracção BH, 4º andar esquerdo traseiras, T3	01	12/1996	45.769,70	0,00	0,00	45.769,70	11.442,40	0,00	1,25	572,12	33.755,18
301 01 02D 2015		Fracção BI, rés do chão esquerdo, T1, Bloco	01	12/1996	45.769,70	0,00	0,00	45.769,70	11.442,40	0,00	1,25	572,12	33.755,18
301 01 02D 2016		Fracção BJ, rés do chão esquerdo traseiras,	01	12/1996	37.933,60	0,00	0,00	37.933,60	9.483,40	0,00	1,25	474,17	27.976,03
301 01 02D 2017		Fracção BK, rés do chão direito traseiras T2,	01	12/1996	37.933,60	0,00	0,00	37.933,60	9.483,40	0,00	1,25	474,17	27.976,03
301 01 02D 2018		Fracção BL, rés do chão direito, T1, Bloco D	01	12/1996	31.404,30	0,00	0,00	31.404,30	7.851,00	0,00	1,25	392,55	23.160,75
301 01 02D 2019		Fracção BM, primeiro andar esquerdo, T2, Bl	01	12/1996	31.404,30	0,00	0,00	31.404,30	7.851,00	0,00	1,25	392,55	23.160,75
301 01 02D 2020		Fracção BN, 1º andar esquerdo traseiras, T2	01	12/1996	37.933,60	0,00	0,00	37.933,60	9.483,40	0,00	1,25	0,00	28.450,20
301 01 02D 2021		Fracção BO, 1º andar direito traseiras, T2, Bk	01	12/1996	37.933,60	0,00	0,00	37.933,60	9.483,40	0,00	1,25	474,17	27.976,03
301 01 02D 2022		Fracção BP, 1º andar direito, T2, Bloco D - Pe	01	12/1996	37.933,60	0,00	0,00	37.933,60	9.483,40	0,00	1,25	474,17	27.976,03
301 01 02D 2023		Fracção BR, 2º andar esquerdo traseiras, T2	01	12/1996	37.933,60	0,00	0,00	37.933,60	9.483,40	0,00	1,25	474,17	27.976,03
301 01 02D 2024		Fracção BS, no 2º andar direito traseiras, T2, l	01	12/1996	31.480,10	0,00	0,00	31.480,10	7.870,00	0,00	1,25	393,50	23.216,60
301 01 02D 2025		Fracção CJ, 6º andar direito, T2, Bloco D - P	01	12/1996	37.933,60	0,00	0,00	37.933,60	9.483,40	0,00	1,25	474,17	27.976,03
301 01 02D 2026		Fracção BT, 2º andar direito, T2, Bloco D - F	01	12/1996	37.933,60	0,00	0,00	37.933,60	9.483,40	0,00	1,25	474,17	27.976,03
301 01 02D 2027		Fracção BU, terceiro andar esquerdo, frente, T	01	12/1996	37.933,60	0,00	0,00	37.933,60	9.483,40	0,00	1,25	474,17	27.976,03
301 01 02D 2028		Fracção BV, 3º andar esquerdo traseiras, T2,	01	12/1996	37.933,60	0,00	0,00	37.933,60	9.483,40	0,00	1,25	474,17	27.976,03
301 01 02D 2029		Fracção BW, 3º andar direito traseiras, T2, Bl	01	12/1996	31.158,90	0,00	0,00	31.158,90	7.789,80	0,00	1,25	389,49	22.979,61
301 01 02D 2030		Fracção BX, 3º andar direito, T2, Bloco D - Pe	01	12/1996	37.933,60	0,00	0,00	37.933,60	9.483,40	0,00	1,25	474,17	27.976,03
301 01 02D 2031		Fracção BY, 4º andar esquerdo, Bloco D, T2	01	12/1996	31.404,30	0,00	0,00	31.404,30	7.851,00	0,00	1,25	392,55	23.160,75
301 01 02D 2032		Fracção BZ, 4º andar esquerdo Traseiras, T2	01	12/1996	37.933,60	0,00	0,00	37.933,60	9.483,40	0,00	1,25	474,17	27.976,03
301 01 02D 2033		Fracção CA, 4º andar direito traseiras, T2, Blc	01	12/1996	37.933,60	0,00	0,00	37.933,60	9.483,40	0,00	1,25	474,17	27.976,03
301 01 02D 2034		Fracção CB, 4º andar direito, T2, bloco D - Pe	01	12/1996	37.933,60	0,00	0,00	37.933,60	9.483,40	0,00	1,25	474,17	27.976,03
301 01 02D 2036		Fracção CC, quinto andar esquerdo, Bloco D,	01	12/1996	37.933,60	0,00	0,00	37.933,60	9.483,40	0,00	1,25	474,17	27.976,03
301 01 02D 2037		Fracção CD, 5º andar esquerdo traseiras, Blo	01	12/1996	37.933,60	0,00	0,00	37.933,60	9.483,40	0,00	1,25	474,17	27.976,03

Município de Gondomar

Ficha de amortizações por conta

Ano: 2016

Bem		Aquisição		Alterações patrimoniais		Valor bruto	Amortizações					Situação atual do bem	
GH	Nº Invent.	Descrição do bem	Tipo	Data	Valor aquisição (avaliação)	Aumentos	Diminuições	Anos ant.	Extraord.	Exercício Taxa	Valor	Acum ulados	Valor patrim.liq.
Classificação patrimonial: 4221													
301 01 02D 2038		Fracção CE, 5º andar direito traseiras, T2, blc	01	12/1996	37.933,60	0,00	0,00	37.933,60	9.483,40	0,00	1,25	474,17	27.976,03
301 01 02D 2039		Fracção CF, 5º andar direito, T2, bloco D - P	01	12/1996	37.933,60	0,00	0,00	37.933,60	9.483,40	0,00	1,25	474,17	27.976,03
301 01 02D 2041		Fracção D sita no 1º andar esquerdo lote 2 pe	01	04/1998	55.501,20	0,00	0,00	55.501,20	12.487,86	0,00	1,25	693,77	42.319,57
301 01 02D 2042		Fracção E sita no 2º andar direito per monte-v	01	04/1998	41.395,20	0,00	0,00	41.395,20	9.313,92	0,00	1,25	517,44	31.563,84
301 01 02D 2043		Fracção F no 2º andar esquerdo T4 per monte-	01	04/1998	55.501,20	0,00	0,00	55.501,20	12.487,86	0,00	1,25	693,77	42.319,57
301 01 02D 2044		Fracção G sita no 3º andar direito per monte-v	01	04/1998	41.395,20	0,00	0,00	41.395,20	9.313,92	0,00	1,25	517,44	31.563,84
301 01 02D 2045		Fracção h sita no 3º andar esquerdo per mont	01	04/1998	55.501,20	0,00	0,00	55.501,20	12.487,86	0,00	1,25	693,77	42.319,57
301 01 02D 2046		Fracção A sita no r/c dto T2. - lote 11 per mon	01	04/1998	55.501,20	0,00	0,00	55.501,20	12.487,86	0,00	1,25	693,77	42.319,57
301 01 02D 2047		Fracção B sita no r/c dto.tras. nº48 - lote 11 pe	01	04/1998	31.668,70	0,00	0,00	31.668,70	7.125,48	0,00	1,25	395,86	24.147,36
301 01 02D 2048		Fracção C sita no r/c esquerdo T3 - lote 11 pe	01	04/1998	50.927,30	0,00	0,00	50.927,30	11.458,62	0,00	1,25	636,59	38.832,09
301 01 02D 2049		Fracção D sita no 1º dto frente -T2 lote 11 per	01	04/1998	41.395,20	0,00	0,00	41.395,20	9.313,92	0,00	1,25	517,44	31.563,84
301 01 02D 2050		Fracção E sita no 1º dto.tras. T2- lote 11 per r	01	04/1998	41.395,20	0,00	0,00	41.395,20	9.313,92	0,00	1,25	517,44	31.563,84
301 01 02D 2051		Fracção F sita no 1º andar esq. dto - lote 11 pe	01	04/1998	50.927,30	0,00	0,00	50.927,30	11.458,62	0,00	1,25	636,59	38.832,09
301 01 02D 2052		Fracção G sita no 2º dto frente - lote 11 per m	01	04/1998	41.395,20	0,00	0,00	41.395,20	9.313,92	0,00	1,25	517,44	31.563,84
301 01 02D 2053		Fracção H sita no 2º dto tras. - lote 11 per mor	01	04/1998	41.395,20	0,00	0,00	41.395,20	9.313,92	0,00	1,25	517,44	31.563,84
301 01 02D 2054		Fracção I sita no 2º esq. dto - lote 11 per mont	01	04/1998	50.927,30	0,00	0,00	50.927,30	11.458,62	0,00	1,25	636,59	38.832,09
301 01 02D 2055		Fracção J sita no 3º dto frente T2 - lote 11 per	01	04/1998	41.395,20	0,00	0,00	41.395,20	9.313,92	0,00	1,25	517,44	31.563,84
301 01 02D 2056		Fracção L sita no 3º dto.tras. - lote 11 per mon	01	04/1998	41.395,20	0,00	0,00	41.395,20	9.313,92	0,00	1,25	517,44	31.563,84
301 01 02D 2057		Fracção M sita no 3º esq. dto, - lote 11 per mo	01	04/1998	50.927,30	0,00	0,00	50.927,30	11.458,62	0,00	1,25	636,59	38.832,09
301 01 02D 2058		Fracção A no r/c direito -lote 12 per monte-val	01	04/1998	41.395,20	0,00	0,00	41.395,20	9.313,92	0,00	1,25	517,44	31.563,84
301 01 02D 2059		Fracção B sita no r/c esq. - lote 12 per monte	01	04/1998	50.927,30	0,00	0,00	50.927,30	11.458,62	0,00	1,25	636,59	38.832,09
301 01 02D 2060		Fracção C sita no 1º direito -bloco 12 per mon	01	04/1998	41.395,20	0,00	0,00	41.395,20	9.313,92	0,00	1,25	517,44	31.563,84
301 01 02D 2061		Fracção D sita no 1º andar esquerdo - bloco 1	01	04/1998	55.501,20	0,00	0,00	55.501,20	12.487,86	0,00	1,25	693,77	42.319,57
301 01 02D 2062		Fracção E sita no 2º andar direito - bloco 12 p	01	04/1998	41.395,20	0,00	0,00	41.395,20	9.313,92	0,00	1,25	517,44	31.563,84
301 01 02D 2063		Fracção F sita no 2º andar esquerdo - bloco 1:	01	04/1998	55.501,20	0,00	0,00	55.501,20	12.487,86	0,00	1,25	693,77	42.319,57
301 01 02D 2064		Fracção G sita no 3º andar direito - bloco 12 p	01	04/1998	41.395,20	0,00	0,00	41.395,20	9.313,92	0,00	1,25	517,44	31.563,84
301 01 02D 2065		Fracção H sita no 3º andar esquerdo - bloco 1	01	04/1998	55.501,20	0,00	0,00	55.501,20	12.487,86	0,00	1,25	693,77	42.319,57
301 01 02D 2066		Fracção A sita no r/c direito - lote 13 per mont	01	04/1998	41.395,20	0,00	0,00	41.395,20	9.313,92	0,00	1,25	517,44	31.563,84
301 01 02D 2067		Fracção b sita no r/c esquerdo - bloco 13 per r	01	04/1998	50.927,30	0,00	0,00	50.927,30	11.458,62	0,00	1,25	636,59	38.832,09

Município de Gondomar

Ficha de amortizações por conta

Ano: 2016

Bem			Aquisição			Alterações patrimoniais		Valor bruto	Amortizações				Situação atual do bem	
GH	Nº Invent.	Descrição do bem	Tipo	Data	Valor aquisição /avaliação	Aumentos	Diminuições	Anos ant.	Extraord.	Exercício Taxa	Valor	Acum ulados	Valor patrim.liq.	
Classificação patrimonial: 4221														
301 01 02D 2068		Fracção C sita no 1º andar direito - bloco 13 p	01	04/1998	41.395,20	0,00	0,00	41.395,20	9.313,92	0,00	1,25	517,44	9.831,36	31.563,84
301 01 02D 2069		Fracção D sita no 1º andar esquerdo - bloco 1	01	04/1998	41.395,20	0,00	0,00	41.395,20	9.313,92	0,00	1,25	517,44	9.831,36	31.563,84
301 01 02D 2070		Fracção E sita no 2º andar direito - lote 13 per	01	04/1998	55.501,20	0,00	0,00	55.501,20	12.487,86	0,00	1,25	693,77	13.181,63	42.319,57
301 01 02D 2071		Fraçao F no 2º esq.- , T4, lote 13 per monte	01	09/1999	55.501,20	0,00	0,00	55.501,20	11.794,09	0,00	1,25	693,77	12.487,86	43.013,34
301 01 02D 2072		Fracção G sita no 3º andar direito - lote 13 per	01	04/1998	41.395,20	0,00	0,00	41.395,20	9.313,92	0,00	1,25	517,44	9.831,36	31.563,84
301 01 02D 2073		Fracção H sita no 3º andar esquerdo - lote 13	01	04/1998	55.501,20	0,00	0,00	55.501,20	12.487,86	0,00	1,25	693,77	13.181,63	42.319,57
301 01 02D 2074		Fracção A sita no r/c direito - lote 14 per monte	01	04/1998	41.395,20	0,00	0,00	41.395,20	9.313,92	0,00	1,25	517,44	9.831,36	31.563,84
301 01 02D 2075		Fracção B sita no r/c esquerdo - lote 14 per m	01	04/1998	50.927,30	0,00	0,00	50.927,30	11.458,62	0,00	1,25	636,59	12.095,21	38.832,09
301 01 02D 2076		Fracção C sita no 1º andar direito - lote 14 per	01	04/1998	41.395,20	0,00	0,00	41.395,20	9.313,92	0,00	1,25	517,44	9.831,36	31.563,84
301 01 02D 2077		Fracção D sita no 1º esquerdo - lote 14 per m	01	04/1998	55.501,20	0,00	0,00	55.501,20	12.487,86	0,00	1,25	693,77	13.181,63	42.319,57
301 01 02D 2078		Fracção E sita no 2º direito - lote 14 per monte	01	04/1998	41.395,20	0,00	0,00	41.395,20	9.313,92	0,00	1,25	517,44	9.831,36	31.563,84
301 01 02D 2079		Fracção F sita no 2º esquerdo - lote 14 per mc	01	04/1998	55.501,20	0,00	0,00	55.501,20	12.487,86	0,00	1,25	693,77	13.181,63	42.319,57
301 01 02D 2080		Fracção G sita no 3º direito - lote 14 per monte	01	04/1998	41.395,20	0,00	0,00	41.395,20	9.313,92	0,00	1,25	517,44	9.831,36	31.563,84
301 01 02D 2081		Fracção H sita no 3º esquerdo - lote 14 per mc	01	04/1998	55.501,20	0,00	0,00	55.501,20	12.487,86	0,00	1,25	693,77	13.181,63	42.319,57
301 01 02D 2083		Fracção a sita no r/c direito - t3 per valbom - lc	01	09/1999	50.927,30	0,00	0,00	50.927,30	10.822,03	0,00	1,25	636,59	11.458,62	39.468,68
301 01 02D 2084		Fracção b sita no r/c esq. traseiras - t1 per mo	01	09/1999	31.668,70	0,00	0,00	31.668,70	6.729,62	0,00	1,25	395,86	7.125,48	24.543,22
301 01 02D 2085		Fracção c sita no r/c esq. frente - t2 per monte	01	09/1999	50.927,30	0,00	0,00	50.927,30	10.822,03	0,00	1,25	636,59	11.458,62	39.468,68
301 01 02D 2086		Fracção e sita no 1º direito - t2 per monte valb	01	09/1997	41.395,20	0,00	0,00	41.395,20	9.831,36	0,00	1,25	517,44	10.348,80	31.046,40
301 01 02D 2087		Fracção f sita no 1º esq. frente - t2 per monte-	01	09/1999	41.395,20	0,00	0,00	41.395,20	8.796,48	0,00	1,25	517,44	9.313,92	32.081,28
301 01 02D 2088		Fracção g sita no 2º dto - t3 per monte-valborr	01	09/1999	55.501,20	0,00	0,00	55.501,20	11.794,09	0,00	1,25	693,77	12.487,86	43.013,34
301 01 02D 2089		Fracção h sita no 2º esq. traseiras - t2 per moi	01	09/1999	41.395,20	0,00	0,00	41.395,20	8.796,48	0,00	1,25	517,44	9.313,92	32.081,28
301 01 02D 2090		Fracção i sita no 2º esq. frente - t2 per monte-	01	09/1999	41.395,20	0,00	0,00	41.395,20	8.796,48	0,00	1,25	517,44	9.313,92	32.081,28
301 01 02D 2091		Fracção j sita no 3º direito - t3 per monte-valbr	01	09/1999	50.927,30	0,00	0,00	50.927,30	10.822,03	0,00	1,25	636,59	11.458,62	39.468,68
301 01 02D 2092		Fracção l sita no 3º esq. traseiras - t2 per mon	01	09/1999	41.395,20	0,00	0,00	41.395,20	8.796,48	0,00	1,25	517,44	9.313,92	32.081,28
301 01 02D 2093		Fracção m sita no 3º esq. frente - t2 per monte	01	09/1999	41.395,20	0,00	0,00	41.395,20	8.796,48	0,00	1,25	517,44	9.313,92	32.081,28
301 01 02D 2094		Fracção A sita no r/c dto - lote 1, t2 per valborr	01	09/1999	41.395,20	0,00	0,00	41.395,20	8.796,48	0,00	1,25	517,44	9.313,92	32.081,28
301 01 02D 2095		Fraçao B Habitacao no r/c esq. traseiras, lote	01	09/1999	31.668,70	0,00	0,00	31.668,70	6.729,62	0,00	1,25	395,86	7.125,48	24.543,22
301 01 02D 2096		Fracção c sita no r/c esq. frente - lote 1, t1 per	01	08/1999	31.668,70	0,00	0,00	31.668,70	6.729,62	0,00	1,25	395,86	7.125,48	24.543,22
301 01 02D 2097		Fraçao D no 1º dto, lote 1, t3, per monte	01	09/1999	50.927,30	0,00	0,00	50.927,30	10.822,03	0,00	1,25	636,59	11.458,62	39.468,68

Município de Gondomar

Ficha de amortizações por conta

Ano: 2016

Bem			Aquisição			Alterações patrimoniais		Valor bruto	Amortizações				Situação atual do bem	
GH	Nº Invent.	Descrição do bem	Tipo	Data	Valor aquisição /avaliação	Aumentos	Diminuições	Anos ant.		Extraord.	Exercício Taxa	Valor	Acum ulados	Valor patrim.liq.
Classificação patrimonial: 4221														
301 01 02D 2098		Fração E no 1º esq. traseiras, lote 1,t1, per m	01	09/1999	31.668,70	0,00	0,00	31.668,70	6.729,62	0,00	1,25	395,86	7.125,48	24.543,22
301 01 02D 2099		Fração F no 1º esq. frente ,t1, per monte	01	09/1999	31.668,70	0,00	0,00	31.668,70	6.729,62	0,00	1,25	395,86	7.125,48	24.543,22
301 01 02D 2100		Fração G no 2º direito T3 ,lote 1 per monte	01	08/1999	50.927,30	0,00	0,00	50.927,30	10.822,03	0,00	1,25	636,59	11.458,62	39.468,68
301 01 02D 2101		Fração H no 2ºesquerdo traseiras, lote 1, t1 p	01	08/1999	31.668,70	0,00	0,00	31.668,70	6.729,62	0,00	1,25	395,86	7.125,48	24.543,22
301 01 02D 2102		Fração I no 2º esquerdo frente, T1 , lote 1 per	01	09/1999	31.668,70	0,00	0,00	31.668,70	6.729,62	0,00	1,25	395,86	7.125,48	24.543,22
301 01 02D 2103		Fração J no 3º direito, lote 1, t3 per monte	01	08/1999	50.927,30	0,00	0,00	50.927,30	10.822,03	0,00	1,25	636,59	11.458,62	39.468,68
301 01 02D 2104		Fração L no 3º esquerdo traseiras, lote ,t1 per	01	08/1999	31.668,70	0,00	0,00	31.668,70	6.729,62	0,00	1,25	395,86	7.125,48	24.543,22
301 01 02D 2105		Fração M no 3º esquerdo frente, lote 1 ,t1 per	01	08/1999	31.668,70	0,00	0,00	31.668,70	6.729,62	0,00	1,25	395,86	7.125,48	24.543,22
301 01 02D 2106		Habitacao no 1º direito - nº 98, fraccão d, t3 p	01	09/1999	50.927,30	0,00	0,00	50.927,30	10.822,03	0,00	1,25	636,59	11.458,62	39.468,68
301 01 02D 2107		Predio urbano de r/c e 3 andares, lote 21 per r	01	09/1999	525.144,00	0,00	0,00	525.144,00	11.593,10	0,00	1,25	6.564,30	118.157,40	406.986,60
301 01 02D 2108		Predio urbano de r/c e 3 andares, lote 22 per r	01	09/1999	525.144,00	0,00	0,00	525.144,00	11.593,10	0,00	1,25	6.564,30	118.157,40	406.986,60
301 01 02D 2213		Casa de rés do chão e andar conjunto habitac	05		11.222,23	209,60	0,00	11.431,83	2.971,29	0,00	1,52	143,91	3.115,20	8.316,63
301 01 99D 2237		Fracção z(t2) destinada a habitação sito 4º dir	97		43.145,27	7.954,22	0,00	51.099,49	9.371,94	0,00	1,43	652,71	10.024,65	41.074,84
301 02 04D 2238		Edifício escolar de r/c composto por 2 salas es	10	02/1959	13.500,00	0,00	0,00	13.500,00	9.618,75	0,00	1,25	168,75	9.787,50	3.712,50
301 02 04D 2240		Edifício escolar de r/c com 8 salas de aula e 2	10		347.208,22	0,00	0,00	347.208,22	12.842,60	0,00	1,25	4.340,10	117.182,70	230.025,52
301 02 04D 2241		Edifício escolar de r/c e andar com 4 salas es	10		59.855,75	592.214,98	0,00	652.070,73	39.484,50	0,00	1,69	10.754,46	80.238,96	571.831,77
301 02 04D 2242		Edifício escolar de r/c e andar com 4 salas es	10		159.066,65	281.265,50	0,00	440.332,15	37.619,80	0,00	1,69	6.511,02	94.130,82	346.201,33
301 02 04D 2243		Escola EB1 de Vila Verde e Jardim de Infancie	10		430.213,00	235.623,29	0,00	665.836,29	52.758,02	0,00	1,54	9.011,64	161.769,66	504.066,63
301 02 04D 2244		Edifício escolar de r/c com 2 salas escola eb1	10		131.443,22	0,00	0,00	131.443,22	38.582,40	0,00	1,25	1.643,04	100.225,44	31.217,78
301 02 04D 2245		Edifício escolar de r/c e andar com 4 salas de	05		188.196,45	0,00	0,00	188.196,45	17.623,00	0,00	1,25	2.352,46	119.975,46	68.220,99
301 02 04D 2246		Edifício composto de r/c e andar com 4 salas r	10		74.819,65	0,00	0,00	74.819,65	28.057,50	0,00	1,25	935,25	28.992,75	45.826,90
301 02 04D 2247		Edifício escolar de r/c com 2 salas de aulas es	10		315.739,07	0,00	0,00	315.739,07	32.615,24	0,00	1,25	3.946,74	106.561,98	209.177,09
301 02 04D 2248		Edifício escolar de r/c com 7 salas de aula esc	10		231.980,00	0,00	0,00	231.980,00	34.092,75	0,00	1,25	2.899,75	86.992,50	144.987,50
301 02 04D 2249		Edifício escolar de r/c e andar com 3 salas de	10		44.891,81	17.177,37	0,00	62.069,18	17.260,60	0,00	1,56	828,22	18.088,82	43.980,36
301 02 04D 2251		Edifício escolar de r/c e andar com 4 salas es	99		136.496,04	0,00	0,00	136.496,04	44.361,20	0,00	1,25	1.706,20	46.067,40	90.428,64
301 02 04D 2252		Edifício escolar de r/c e andar com 6 salas es	05		24.000,00	764.604,61	0,00	788.604,61	58.850,35	0,00	3,70	28.590,07	187.440,42	601.164,19
301 02 04D 2253		Edifício escolar com 2 salas, gabinete, dispen:	10	12/2001	104.612,88	0,00	0,00	104.612,88	19.614,90	0,00	1,25	1.307,66	20.922,56	83.690,32
301 02 04D 2254		Edifício escolar de r/c e andar com 4 salas es	10	12/2001	215.065,90	0,00	0,00	215.065,90	40.324,80	0,00	1,25	2.688,32	43.013,12	172.052,78
301 01 02D 2255		Fracção A destinada a habitação no r/c direito.	19		49.898,84	0,00	0,00	49.898,84	8.732,36	0,00	1,25	623,74	9.356,10	40.542,74

Município de Gondomar

Ficha de amortizações por conta

Ano: 2016

Bem		Aquisição		Alterações patrimoniais		Valor bruto		Amortizações				Situação atual do bem	
GH	Nº Invent.	Descrição do bem	Tipo	Data	Valor aquisição /avaliação	Aumentos	Diminuições	Anos ant.	Extraord.	Exercício Taxa	Valor	Acum ulados	Valor patrim.liq.
Classificação patrimonial: 4221													
301 02 04D 2256		Edifício escolar de r/c e andar com 6 salas de	10	12/1990	277.331,63	537.044,46	0,00	814.376,09	32.426,13	0,00	1,52	11.297,36	720.652,60
301 02 04D 2258		Edifício escolar de r/c e andar com 4 salas de	10	12/1990	332.009,86	0,00	0,00	332.009,86	32.251,80	0,00	1,25	4.150,12	265.607,94
301 01 02D 2259		Fracção B destinada a habitação, sita no r/c e	19		41.894,89	0,00	0,00	41.894,89	7.331,66	0,00	1,25	523,69	34.039,54
301 02 04D 2260		Prédio urbano de 1 piso com armazém, arrum	10	03/1989	457.322,85	0,00	0,00	457.322,85	35.748,10	0,00	1,25	5.716,54	365.858,21
301 02 04D 2261		Edifício escolar de r/c e andar com 4 salas de	10	06/1990	137.169,42	97.827,23	0,00	234.996,65	36.442,50	0,00	1,37	3.055,02	195.499,13
301 02 04D 2262		Edifício escolar de r/c e andar com 7 salas de	10		307.793,21	0,00	0,00	307.793,21	36.218,42	0,00	1,25	3.847,42	107.727,37
301 02 04D 2263		Edifício escolar de r/c com 2 salas de aula esc	10	06/1990	85.539,03	11.332,36	0,00	96.871,39	17.147,19	0,00	1,39	1.227,61	78.496,59
301 02 04D 2264		Prédio urbano de r/c com 13 divisões e 2 depe	10	06/1962	115.471,71	0,00	0,00	115.471,71	21.651,00	0,00	1,25	1.443,40	92.377,31
301 02 04D 2265		Edifício escolar de r/c com 6 salas de aula esc	10	07/1990	388.314,16	91.762,73	0,00	480.076,89	31.764,61	0,00	1,39	6.133,31	392.178,97
301 02 04D 2266		Edifício escolar de r/c com 2 salas de aula esc	10		67.287,83	0,00	0,00	67.287,83	12.616,50	0,00	1,25	841,10	53.830,23
301 02 04D 2267		Edifício escolar de r/c e andar com 8 salas e p	10	04/1990	480.741,41	0,00	0,00	480.741,41	30.139,05	0,00	1,25	6.009,27	384.593,09
301 02 04D 2268		Edifício escolar de r/c e andar com 6 salas de	10	05/1990	265.360,48	0,00	0,00	265.360,48	49.755,15	0,00	1,25	3.317,01	212.288,32
301 02 04D 2269		2 Edifícios escolares - Escola EB1 da Bela V	10		606.538,24	1.042.115,65	0,00	1.648.653,89	34.227,57	0,00	1,79	25.330,05	1.339.096,27
301 02 04D 2272		Edifício escolar de r/c e andar - EB1 de Santa	10	12/1990	603.296,06	765.846,57	0,00	1.369.142,63	32.629,04	0,00	1,45	18.571,60	1.187.941,99
301 02 04D 2273		Edifício escolar de r/c e andar com 4 salas de	10	12/1990	145.075,37	0,00	0,00	145.075,37	27.201,60	0,00	1,25	1.813,44	116.060,33
301 01 02D 2278		Casa de rés do chão e andar conjunto habitac	05		11.222,23	209,60	0,00	11.431,83	2.971,29	0,00	1,52	143,91	8.316,63
301 01 02D 2279		Casa de rés do chão e andar conjunto habitac	05		8.015,88	209,60	0,00	8.225,48	2.128,70	0,00	1,52	103,70	5.993,08
301 01 02D 2281		Casa de rés do chão e andar conjunto habitac	05		8.015,88	209,60	0,00	8.225,48	2.128,70	0,00	1,52	103,70	5.993,08
301 01 02D 2282		Casa de rés do chão e andar conjunto habitac	05		8.015,88	209,60	0,00	8.225,48	2.128,70	0,00	1,52	103,70	5.993,08
301 01 02D 2283		Casa de rés do chão e andar conjunto habitac	05		8.015,88	209,60	0,00	8.225,48	2.128,70	0,00	1,52	103,70	5.993,08
301 01 02D 2284		Casa de rés do chão e andar conjunto habitac	05		8.015,88	209,60	0,00	8.225,48	2.128,70	0,00	1,52	103,70	5.993,08
301 01 02D 2286		Casa de rés do chão e andar conjunto habitac	05		8.015,88	209,60	0,00	8.225,48	2.128,70	0,00	1,52	103,70	5.993,08
301 01 02D 2287		Casa de rés do chão e andar conjunto habitac	05		8.015,88	209,60	0,00	8.225,48	2.128,70	0,00	1,52	103,70	5.993,08
301 01 02D 2288		Casa de rés do chão e andar conjunto habitac	05		8.015,88	209,60	0,00	8.225,48	2.128,70	0,00	1,52	103,70	5.993,08
301 01 02D 2289		Casa de rés do chão e andar conjunto habitac	05		8.015,88	209,60	0,00	8.225,48	2.128,70	0,00	1,52	103,70	5.993,08
301 01 02D 2290		Casa de rés do chão e andar conjunto habitac	05		8.015,88	209,60	0,00	8.225,48	2.128,70	0,00	1,52	103,70	5.993,08
301 01 02D 2291		Casa de rés do chão e andar conjunto habitac	05		8.015,88	209,60	0,00	8.225,48	2.128,70	0,00	1,52	103,70	5.993,08
301 01 02D 2292		Casa de rés do chão e andar conjunto habitac	05		8.015,88	209,60	0,00	8.225,48	2.128,70	0,00	1,52	103,70	5.993,08
301 01 02D 2293		Casa de rés do chão e andar conjunto habitac	05		8.015,88	209,60	0,00	8.225,48	2.128,70	0,00	1,52	103,70	5.993,08

Município de Gondomar

Ficha de amortizações por conta

Ano: 2016

Bem		Aquisição		Alterações patrimoniais		Valor bruto	Amortizações					Situação atual do bem	
GH	Nº Invent.	Descrição do bem	Tipo	Data	Valor aquisição (avaliação)	Aumentos	Diminuições	Anos ant.	Extraord.	Exercício Taxa	Valor	Acumulados	Valor patrim.liq.
Classificação patrimonial: 4221													
301 01 02D 2294		Casa de rés do chão e andar conjunto habitac	05		8.015,88	209,60	0,00	8.225,48	2.128,70	0,00	1,52	103,70	5.993,08
301 01 02D 2295		Casa de rés do chão e andar conjunto habitac	05		8.015,88	209,60	0,00	8.225,48	2.128,70	0,00	1,52	103,70	5.993,08
301 01 02D 2296		Casa de rés do chão e andar conjunto habitac	05		8.015,88	209,60	0,00	8.225,48	2.128,70	0,00	1,52	103,70	5.993,08
301 01 02D 2297		Casa de rés do chão e andar conjunto habitac	05		8.015,88	209,60	0,00	8.225,48	2.128,70	0,00	1,52	103,70	5.993,08
301 01 02D 2298		Casa de rés do chão e andar conjunto habitac	05		8.015,88	209,60	0,00	8.225,48	2.128,70	0,00	1,52	103,70	5.993,08
301 01 02D 2299		Casa de rés do chão e andar conjunto habitac	05		8.015,88	209,60	0,00	8.225,48	2.128,70	0,00	1,52	103,70	5.993,08
301 01 02D 2300		Casa de rés do chão e andar conjunto habitac	05		8.015,88	209,60	0,00	8.225,48	2.128,70	0,00	1,52	103,70	5.993,08
301 01 02D 2301		Casa de rés do chão e andar conjunto habitac	05		8.015,88	209,60	0,00	8.225,48	2.128,70	0,00	1,52	103,70	5.993,08
301 01 02D 2302		Casa de rés do chão e andar conjunto habitac	05		8.015,88	209,60	0,00	8.225,48	2.128,70	0,00	1,52	103,70	5.993,08
301 01 02D 2303		Casa de rés do chão e andar conjunto habitac	05		8.015,88	209,60	0,00	8.225,48	2.128,70	0,00	1,52	103,70	5.993,08
301 01 02D 2304		Casa de rés do chão e andar conjunto habitac	05		8.015,88	209,60	0,00	8.225,48	2.128,70	0,00	1,52	103,70	5.993,08
301 01 02D 2305		Casa de rés do chão e andar conjunto habitac	05		8.015,88	209,60	0,00	8.225,48	2.128,70	0,00	1,52	103,70	5.993,08
301 01 02D 2306		Casa de rés do chão e andar conjunto habitac	05		8.015,88	209,60	0,00	8.225,48	2.128,70	0,00	1,52	103,70	5.993,08
301 01 02D 2308		Casa de r/c e andar conjunto habitacional da ç	05		11.222,23	209,60	0,00	11.431,83	2.971,29	0,00	1,52	143,91	8.316,63
301 01 02D 2310		Casa de r/c e andar conjunto habitacional da ç	05		9.619,06	209,60	0,00	9.828,66	2.550,03	0,00	1,52	123,81	7.154,82
301 01 02D 2315		Casa de r/c e andar conjunto habitacional da ç	05		9.619,06	209,60	0,00	9.828,66	2.550,03	0,00	1,52	123,81	7.154,82
301 01 02D 2316		Casa de r/c e andar conjunto habitacional da ç	05		9.619,06	209,60	0,00	9.828,66	2.550,03	0,00	1,52	123,81	7.154,82
301 01 02D 2318		Casa de r/c e andar conjunto habitacional da ç	05		9.619,06	209,60	0,00	9.828,66	2.550,03	0,00	1,52	123,81	7.154,82
301 01 02D 2321		Casa de r/c e andar conjunto habitacional da ç	05		11.222,23	209,60	0,00	11.431,83	2.971,29	0,00	1,52	143,91	8.316,63
301 01 02D 2322		Casa de r/c e andar conjunto habitacional da ç	05		11.222,23	209,60	0,00	11.431,83	2.971,29	0,00	1,52	143,91	8.316,63
301 01 02D 2324		Casa de r/c e andar conjunto habitacional da ç	05		11.222,23	209,60	0,00	11.431,83	2.971,29	0,00	1,52	143,91	8.316,63
301 01 02D 2325		Casa de r/c e andar conjunto habitacional da ç	05		11.222,23	209,60	0,00	11.431,83	2.971,29	0,00	1,52	143,91	8.316,63
301 01 02D 2326		Casa de r/c e andar conjunto habitacional da ç	05		11.222,23	209,60	0,00	11.431,83	2.971,29	0,00	1,52	143,91	8.316,63
301 01 02D 2327		Casa de r/c e andar conjunto habitacional da ç	05		11.222,23	209,60	0,00	11.431,83	2.971,29	0,00	1,52	143,91	8.316,63
301 01 02D 2328		Casa de r/c e andar conjunto habitacional da ç	05		11.222,23	209,60	0,00	11.431,83	2.971,29	0,00	1,52	143,91	8.316,63
301 01 02D 2329		Casa de r/c e andar conjunto habitacional da ç	05		11.222,23	209,60	0,00	11.431,83	2.971,29	0,00	1,52	143,91	8.316,63
301 01 02D 2330		Casa de r/c e andar conjunto habitacional da ç	05		11.222,23	209,60	0,00	11.431,83	2.971,29	0,00	1,52	143,91	8.316,63
301 01 02D 2331		Casa de r/c e andar conjunto habitacional da ç	05		11.222,23	209,60	0,00	11.431,83	2.971,29	0,00	1,52	143,91	8.316,63
301 01 02D 2332		Casa de r/c e andar conjunto habitacional da ç	05		11.222,23	209,60	0,00	11.431,83	2.971,29	0,00	1,52	143,91	8.316,63

Município de Gondomar

Ficha de amortizações por conta

Ano: 2016

Bem			Aquisição		Alterações patrimoniais		Valor bruto	Amortizações				Situação atual do bem		
GH	Nº Invent.	Descrição do bem	Tipo	Data	Valor aquisição /avaliação	Aumentos	Diminuições	Anos ant.	Extraord.	Exercício Taxa	Valor	Acumulados	Valor patrimon.liq.	
Classificação patrimonial: 4221														
301 02 03D 2333		Prédio urbano de r/c e andar sede do centro d	01		59.855,75	0,00	0,00	59.855,75	13.467,60	0,00	1,25	748,20	14.215,80	45.639,95
301 02 99D 2334		Prédio urbano parque municipal de exposição:	01		2.144.831,00	0,00	0,00	2.144.831,00	36.207,80	0,00	1,25	26.810,39	563.018,19	1.581.812,81
301 02 01A 2335		Edifício composto por cave, r/c, andar e sótão	99		1.624.085,95	95.582,42	0,00	1.719.668,37	72.675,39	0,00	0,79	11.522,27	284.197,66	1.435.470,71
301 02 02D 2336		Prédio de cave e rés-do-chão auditório munic	10	01/1995	772.637,94	393.611,18	0,00	1.166.249,12	54.988,19	0,00	1,52	15.608,41	170.596,60	995.652,52
301 02 01D 2337		Prédio urbano de r/c com 19 divisões edifício	10		211.575,00	0,00	0,00	211.575,00	13.721,67	0,00	1,25	2.644,69	116.366,36	95.208,64
301 02 04D 2340		Edifício escolar de r/c e andar de 4 salas esco	10	10/1963	67.338,00	0,00	0,00	67.338,00	44.611,69	0,00	1,25	841,73	45.453,42	21.884,58
301 01 99D 2341		Fracção v(t2) destinada a habitação, sito no 3'	97		43.145,27	7.954,22	0,00	51.099,49	9.371,94	0,00	1,43	652,71	10.024,65	41.074,84
301 01 02D 2344		Fracção b, destinada a habitação, no rés do cl	01	10/1997	41.395,20	8.589,89	0,00	49.985,09	10.594,02	0,00	1,49	644,55	11.238,57	38.746,52
301 01 02D 2345		Fracção c destinada a habitação, situada no 1	01	10/1997	55.501,20	8.589,89	0,00	64.091,09	13.942,43	0,00	1,49	820,57	14.763,00	49.328,09
301 01 02D 2346		Fracção d, destinada a habitação, situada no :	01	10/1997	55.501,20	8.589,89	0,00	64.091,09	13.942,43	0,00	1,49	820,57	14.763,00	49.328,09
301 01 02D 2347		Fracção e, destinada a habitação, no rés-do-c	01	10/1997	41.395,20	8.589,89	0,00	49.985,09	10.594,02	0,00	1,49	644,55	11.238,57	38.746,52
301 01 02D 2348		Fracção f, destinada a habitação, situada no r	01	10/1997	41.395,20	8.589,89	0,00	49.985,09	10.594,02	0,00	1,49	644,55	11.238,57	38.746,52
301 01 02D 2349		Fracção g, destinada a habitação, situada no :	01	10/1997	55.501,20	8.589,89	0,00	64.091,09	13.942,43	0,00	1,49	820,57	14.763,00	49.328,09
301 01 02D 2350		Fracção h, destinada a habitação, no 1º andar	01	10/1997	31.668,70	8.589,89	0,00	40.258,59	8.285,20	0,00	1,49	523,17	8.808,37	31.450,22
301 01 02D 2351		Fracção i, destinada a habitação, no 2º andar	01	10/1997	49.555,60	8.589,89	0,00	58.145,49	12.531,13	0,00	1,49	746,38	13.277,51	44.867,98
301 01 02D 2352		Fracção j, destinada a habitação, no 2º andar	01	10/1997	41.395,20	8.589,89	0,00	49.985,09	10.594,02	0,00	1,49	644,55	11.238,57	38.746,52
301 01 02D 2353		Fracção k, destinada a habitação, rés-do-chão	01	10/1997	41.395,20	8.589,89	0,00	49.985,09	10.594,02	0,00	1,49	644,55	11.238,57	38.746,52
301 01 02D 2354		Fracção l, destinada a habitação, rés-do-chão	01	10/1997	41.395,20	8.589,89	0,00	49.985,09	10.594,02	0,00	1,49	644,55	11.238,57	38.746,52
301 01 02D 2355		Fracção m, destinada a habitação, no 1º anda	01	10/1997	49.555,60	8.589,89	0,00	58.145,49	12.531,13	0,00	1,49	746,38	13.277,51	44.867,98
301 01 02D 2356		Fracção n, destinada a habitação, no 1º andar	01	10/1997	41.395,20	8.589,89	0,00	49.985,09	10.594,02	0,00	1,49	644,55	11.238,57	38.746,52
301 01 02D 2357		Fracção o, destinada a habitação, no 2º andar	01	10/1997	41.395,20	8.589,89	0,00	49.985,09	10.594,02	0,00	1,49	644,55	11.238,57	38.746,52
301 01 02D 2358		Fracção p, destinada a habitação, no 2º andar	01	10/1997	49.555,60	8.589,89	0,00	58.145,49	12.531,13	0,00	1,49	746,38	13.277,51	44.867,98
301 01 02D 2359		Fracção r, destinada a habitação, no rés-do-cl	01	10/1997	41.395,20	8.589,89	0,00	49.985,09	10.594,02	0,00	1,49	644,55	11.238,57	38.746,52
301 01 02D 2360		Fracção s, destinada a habitação, no 1º andar	01	10/1997	55.501,20	8.589,89	0,00	64.091,09	13.942,43	0,00	1,49	820,57	14.763,00	49.328,09
301 01 02D 2361		Fracção t, destinada a habitação, no 2º andar	01	10/1997	55.501,20	8.589,98	0,00	64.091,18	13.942,49	0,00	1,49	820,58	14.763,07	49.328,11
301 01 02D 2372		Fracção a, situada no rés-do-chão dto. frente,	01	06/1998	41.395,20	0,00	0,00	41.395,20	9.313,92	0,00	1,25	517,44	9.831,36	31.563,84
301 01 02D 2373		Fracção b, situada no rés-do-chão dto. traseir	01	06/1998	31.668,70	0,00	0,00	31.668,70	7.125,48	0,00	1,25	395,86	7.521,34	24.147,36
301 01 02D 2374		Fracção c, siturada no rés-do-chão esquerdo,	01	06/1998	50.927,30	0,00	0,00	50.927,30	11.458,62	0,00	1,25	636,59	12.095,21	38.832,09
301 01 02D 2375		Fracção d, situada no 1º andar dto. frante, t2	01	06/1998	41.395,20	0,00	0,00	41.395,20	9.313,92	0,00	1,25	517,44	9.831,36	31.563,84

Município de Gondomar

Ficha de amortizações por conta

Ano: 2016

Bem			Aquisição		Alterações patrimoniais		Valor bruto	Amortizações					Situação atual do bem	
GH	Nº Invent.	Descrição do bem	Tipo	Data	Valor aquisição /avaliação	Aumentos	Diminuições	Anos ant.	Extraord.	Exercício Taxa	Valor	Acum ulados	Valor patrim.liq.	
Classificação patrimonial: 4221														
301 01 02D 2376		Fracção e, situada no 1º andar dto. traseiras, t1 p	01	06/1998	41.395,20	0,00	0,00	41.395,20	9.313,92	0,00	1,25	517,44	9.831,36	31.563,84
301 01 02D 2377		Fracção f, situada no 1º andar esquerdo dto., t1 p	01	06/1998	50.927,30	0,00	0,00	50.927,30	11.458,62	0,00	1,25	636,59	12.095,21	38.832,09
301 01 02D 2378		Fracção g, situada no 2º andar dto. frente, t2 p	01	06/1998	41.395,20	0,00	0,00	41.395,20	9.313,92	0,00	1,25	517,44	9.831,36	31.563,84
301 01 02D 2379		Fracção h, situada no 2º andar dto. traseiras p	01	06/1998	41.395,20	0,00	0,00	41.395,20	9.313,92	0,00	1,25	517,44	9.831,36	31.563,84
301 01 02D 2380		Fracção i, situada no 2º andar esquerdo dto., t1 p	01	06/1998	50.927,30	0,00	0,00	50.927,30	11.458,62	0,00	1,25	636,59	12.095,21	38.832,09
301 01 02D 2381		Fracção j, situada no 3º andar dto. frante, t2 p	01	06/1998	41.395,20	0,00	0,00	41.395,20	9.313,92	0,00	1,25	517,44	9.831,36	31.563,84
301 01 02D 2382		Fracção l, situada no 3º andar dto. traseiras, t1 p	01	06/1998	41.395,20	0,00	0,00	41.395,20	9.313,92	0,00	1,25	517,44	9.831,36	31.563,84
301 01 02D 2383		Fracção m, situada no 3º andar esquerdo dto.	01	06/1998	50.927,30	0,00	0,00	50.927,30	11.458,62	0,00	1,25	636,59	12.095,21	38.832,09
301 01 02D 2384		Fracção a, situada no rés-do-chão dto., t2 p.e.	01	06/1998	41.395,20	0,00	0,00	41.395,20	9.313,92	0,00	1,25	517,44	9.831,36	31.563,84
301 01 02D 2385		Fracção b, situada no rés-do-chão esquerdo, t1 p	01	06/1998	50.927,30	0,00	0,00	50.927,30	11.458,62	0,00	1,25	636,59	12.095,21	38.832,09
301 01 02D 2386		Fracção c, situada no 1º andar dto., t2 p.e.r. fê	01	06/1998	41.395,20	0,00	0,00	41.395,20	9.313,92	0,00	1,25	517,44	9.831,36	31.563,84
301 01 02D 2387		Fracção d, situada no 1º andar esquerdo, t4 p	01	06/1998	55.501,20	0,00	0,00	55.501,20	12.487,86	0,00	1,25	693,77	13.181,63	42.319,57
301 01 02D 2388		Fracção e, situada no 2º andar dto., t2 p.e.r. fê	01	06/1998	41.395,20	0,00	0,00	41.395,20	9.313,92	0,00	1,25	517,44	9.831,36	31.563,84
301 01 02D 2389		Fracção f, situada no 2º andar esquerdo, t4 p.	01	06/1998	55.501,20	0,00	0,00	55.501,20	12.487,86	0,00	1,25	693,77	13.181,63	42.319,57
301 01 02D 2390		Fracção g, situada no 3 andar dto., t2 p.e.r. fãl	01	06/1998	41.395,20	0,00	0,00	41.395,20	9.313,92	0,00	1,25	517,44	9.831,36	31.563,84
301 01 02D 2391		Fracção h, situada no 3º andar esquerdo, t4 p	01	06/1998	55.501,20	0,00	0,00	55.501,20	12.487,86	0,00	1,25	693,77	13.181,63	42.319,57
301 01 02D 2392		Fração a, situada no rés-do-chão dto. frente, t1 p	01	06/1998	31.668,70	0,00	0,00	31.668,70	7.125,48	0,00	1,25	395,86	7.521,34	24.147,36
301 01 02D 2393		Fracão b, situada no rés-do-chão direito trasei	01	06/1998	31.668,70	0,00	0,00	31.668,70	7.125,48	0,00	1,25	395,86	7.521,34	24.147,36
301 01 02D 2394		Fracção c, situada no rés-do-chão esquerdo, t1 p	01	06/1998	41.395,20	0,00	0,00	41.395,20	9.313,92	0,00	1,25	517,44	9.831,36	31.563,84
301 01 02D 2395		Fracção d, situada no 1º andar dto. frente, t1 p	01	06/1998	31.668,70	0,00	0,00	31.668,70	7.125,48	0,00	1,25	395,86	7.521,34	24.147,36
301 01 02D 2396		Fracção e, situada no 1º andar dto. traseiras, t1 p	01	06/1998	31.668,70	0,00	0,00	31.668,70	7.125,48	0,00	1,25	395,86	7.521,34	24.147,36
301 01 02D 2397		Fracção f, situada no 1º andar esquerdo, t3 pe	01	06/1998	50.927,30	0,00	0,00	50.927,30	11.458,62	0,00	1,25	636,59	12.095,21	38.832,09
301 01 02D 2398		Fracção g, situada no 2º andar dto. frente, t1 p	01	06/1998	31.668,70	0,00	0,00	31.668,70	7.125,48	0,00	1,25	395,86	7.521,34	24.147,36
301 01 02D 2399		Fracção h, situada no 2º andar dto. traseiras, t1 p	01	06/1998	31.668,70	0,00	0,00	31.668,70	7.125,48	0,00	1,25	395,86	7.521,34	24.147,36
301 01 02D 2400		Fracção i, situada no 2º andar esquerdo, t3 p.	01	06/1998	50.927,30	0,00	0,00	50.927,30	11.458,62	0,00	1,25	636,59	12.095,21	38.832,09
301 01 02D 2401		Fracção j, situada no 3º andar dto. frente, t1 p	01	06/1998	31.668,70	0,00	0,00	31.668,70	7.125,48	0,00	1,25	395,86	7.521,34	24.147,36
301 01 02D 2402		Fracção L, situada no 3º andar direito traseira:	01	06/1998	31.668,70	0,00	0,00	31.668,70	7.125,48	0,00	1,25	395,86	7.521,34	24.147,36
301 01 02D 2403		Fracção m, situada no 3º andar esquerdo, t3 p	01	06/1998	50.927,30	0,00	0,00	50.927,30	11.458,62	0,00	1,25	636,59	12.095,21	38.832,09
301 02 04D 2405		Edifício escolar de r/c com 2 salas jardim infân	01	11/1979	115.407,00	455.315,80	0,00	570.722,80	33.009,08	0,00	2,17	11.320,34	94.329,42	476.393,38

Município de Gondomar

Ficha de amortizações por conta

Ano: 2016

Bem		Aquisição		Alterações patrimoniais		Valor bruto	Amortizações					Situação atual do bem	
GH	Nº Invent.	Descrição do bem	Tipo	Data	Valor aquisição (avaliação)	Aumentos	Diminuições	Anos ant.	Extraord.	Exercício Taxa	Valor	Acum ulados	Valor patrim.liq.
Classificação patrimonial: 4221													
301 01 02D 2407		Fracção D destinada a habitação, sito no r/c e	19		51.477,39	0,00	0,00	51.477,39	9.008,58	0,00	1,25	643,47	41.825,34
301 01 99D 2408		Fracção h(t2) destinada a habitação, sito no 1º	97		43.145,27	7.954,22	0,00	51.099,49	9.371,94	0,00	1,43	652,71	41.074,84
301 02 04D 2409		Edifício escolar de r/c e andar, de 4 salas com	10	01/1966	304.406,38	1.696,47	0,00	306.102,85	30.861,88	0,00	2,33	3.851,84	111.389,13
301 01 99D 2413		Fracção k(t4) destinada a habitação, sito no 1º	97		56.088,85	7.954,22	0,00	64.043,07	11.961,80	0,00	1,43	814,66	51.266,61
301 02 04D 2414		Edifício escolar de r/c e 1º andar composto po	10		184.482,00	74.424,76	0,00	258.906,76	42.624,17	0,00	1,39	3.330,37	212.952,22
301 01 99D 2415		Fracção m(t4) destinada a habitação sito no 2º	97		56.088,85	7.954,22	0,00	64.043,07	11.961,80	0,00	1,43	814,66	51.266,61
301 02 04D 2416		Edifício escolar composto de r/c e andar de 8 :	10	01/1962	234.664,46	922.364,27	0,00	1.157.028,73	14.400,49	0,00	3,23	32.459,02	810.169,22
301 01 02D 2435		Casa de r/c e andar conjunto habitacional da ç	05		11.222,23	209,60	0,00	11.431,83	2.971,29	0,00	1,52	143,91	8.316,63
301 01 02D 2436		Casa de r/c e andar conjunto habitacional da ç	05		11.222,23	209,60	0,00	11.431,83	2.971,29	0,00	1,52	143,91	8.316,63
301 02 04D 2662		Edifício escolar de r/c com 2 salas escola eb1	05		159.615,00	4.515,61	0,00	164.130,61	28.763,75	0,00	1,27	2.059,12	133.307,74
301 01 02D 2670		Casa de r/c e andar conjunto habitacional da ç	05		11.222,23	209,60	0,00	11.431,83	2.971,29	0,00	1,52	143,91	8.316,63
301 02 04D 2693		Edifício escolar de r/c com 2 salas de aula esc	05		10.810,00	0,00	0,00	10.810,00	7.161,89	0,00	1,25	135,13	3.512,98
301 01 02D 2715		Casa de r/c e andar conjunto habitacional da ç	05		11.222,23	209,60	0,00	11.431,83	2.971,29	0,00	1,52	143,91	8.316,63
301 01 02D 2766		Casa de r/c e andar conjunto habitacional da ç	05		11.222,23	209,60	0,00	11.431,83	2.971,29	0,00	1,52	143,91	8.316,63
301 01 02D 2767		Casa de r/c e andar conjunto habitacional da ç	05		11.222,23	209,60	0,00	11.431,83	2.971,29	0,00	1,52	143,91	8.316,63
301 01 02D 2768		Casa de r/c e andar conjunto habitacional da ç	05		11.222,23	209,60	0,00	11.431,83	2.971,29	0,00	1,52	143,91	8.316,63
301 01 02D 3085		Fracção D destinada a habitação, sita no 1º d	19		31.094,24	0,00	0,00	31.094,24	5.441,52	0,00	1,25	388,68	25.264,04
301 01 99D 3088		Fracção a(t3) destinada a habitação sito no r/c	97		56.088,85	7.954,22	0,00	64.043,07	11.961,80	0,00	1,43	814,66	51.266,61
301 01 02D 3089		Fracção B destinada a habitação, sita no r/c e	19		42.247,75	0,00	0,00	42.247,75	7.393,40	0,00	1,25	528,10	34.326,25
301 02 04D 3177		Edifício escolar de r/c com 4 salas jardim de ir	10		152.726,93	14.210,48	0,00	166.937,41	46.575,63	0,00	1,43	2.114,21	118.247,57
301 02 01D 3178		Prédio urbano de r/c parque operacional	22		251.394,00	63.033,19	0,00	314.427,19	54.047,33	0,00	1,37	4.006,29	256.373,57
301 02 01D 3221		Prédio urbano de r/c e 3 andares centro cultur	01		299.278,74	0,00	0,00	299.278,74	32.301,56	0,00	1,25	3.740,98	213.236,20
301 04 99D 3340		Casa com quintal, jardim e 2 dependencias qu	05		154.876,74	768.161,95	0,00	923.038,69	19.471,29	0,00	1,61	14.580,68	788.986,72
301 01 02D 3343		Casa de r/c e andar conjunto habitacional da ç	05		11.222,23	209,60	0,00	11.431,83	2.971,29	0,00	1,52	143,91	8.316,63
301 01 02D 3369		Casa de r/c e andar conjunto habitacional da ç	05		11.222,23	209,60	0,00	11.431,83	2.971,29	0,00	1,52	143,91	8.316,63
301 01 02D 3375		Fracção d, sito no 1º esquerdo conjunto habite	05		7.703,43	2.704,53	0,00	10.407,96	2.207,21	0,00	1,61	138,73	8.062,02
301 01 02D 3376		Fracção e, sito no 2º direito conjunto habitacio	05		9.244,12	3.014,13	0,00	12.258,25	2.626,76	0,00	1,61	162,94	9.468,55
301 01 02D 3377		Fracção f, sito no 2º esquerdo conjunto habita	05		7.703,43	2.704,53	0,00	10.407,96	2.207,21	0,00	1,61	138,73	8.062,02
301 01 02D 3378		Fracção g, sito no 2º direito conjunto habitacio	05		9.244,12	3.014,13	0,00	12.258,25	2.626,76	0,00	1,61	162,94	9.468,55

Município de Gondomar

Ficha de amortizações por conta

Ano: 2016

Bem			Aquisição		Alterações patrimoniais		Valor bruto	Amortizações				Situação atual do bem		
GH	Nº Invent.	Descrição do bem	Tipo	Data	Valor aquisição /avaliação	Aumentos	Diminuições	Anos ant.	Extraord.	Exercício Taxa	Valor	Acum ulados	Valor patrim.liq.	
Classificação patrimonial: 4221														
301 01 02D 3379		Fracção h, sito no 2º esquerdo conjunto habit	05		7.703,43	2.704,53	0,00	10.407,96	2.207,21	0,00	1,61	138,73	2.345,94	8.062,02
301 01 02D 3380		Fracção i, sito no 3º direito conjunto habitacio	05		9.244,12	3.014,13	0,00	12.258,25	2.626,76	0,00	1,61	162,94	2.789,70	9.468,55
301 01 02D 3381		Fracção j, sito no 3º esquerdo conjunto habita	05		7.703,43	2.704,53	0,00	10.407,96	2.207,21	0,00	1,61	138,73	2.345,94	8.062,02
301 01 02D 3382		Fracção l, sito no 3º direito conjunto habitacio	05		9.244,12	3.014,13	0,00	12.258,25	2.626,76	0,00	1,61	162,94	2.789,70	9.468,55
301 01 02D 3383		Fracção m, sito no 3º esquerdo conjunto habit	05		7.703,43	2.704,53	0,00	10.407,96	2.207,21	0,00	1,61	138,73	2.345,94	8.062,02
301 01 02D 3384		Fracção n, sito no 4º direito conjunto habitacio	05		9.244,12	3.014,13	0,00	12.258,25	2.626,76	0,00	1,61	162,94	2.789,70	9.468,55
301 01 02D 3385		Fracção o, sito no 4º esquerdo conjunto habit	05		7.703,43	2.704,53	0,00	10.407,96	2.207,21	0,00	1,61	138,73	2.345,94	8.062,02
301 01 02D 3386		Fracção p, sito no 4º direito conjunto habitacio	05		9.244,12	3.014,13	0,00	12.258,25	2.626,76	0,00	1,61	162,94	2.789,70	9.468,55
301 01 02D 3387		Fracção q, sito no 4º esquerdo conjunto habit	05		7.703,43	2.704,53	0,00	10.407,96	2.207,21	0,00	1,61	138,73	2.345,94	8.062,02
301 01 02D 3388		Fracção a, sito no 1º direito conjunto habitacio	05		6.557,80	2.474,33	0,00	9.032,13	1.895,28	0,00	1,61	120,74	2.016,02	7.016,11
301 01 02D 3389		Fracção b, sito no 1º esquerdo conjunto habit	05		8.197,24	2.803,73	0,00	11.000,97	2.341,77	0,00	1,61	146,49	2.488,26	8.512,71
301 01 02D 3390		Fracção c, sito no 2º direito conjunto habitacio	05		6.557,80	2.474,33	0,00	9.032,13	1.895,28	0,00	1,61	120,74	2.016,02	7.016,11
301 01 02D 3391		Fracção d, sito no 2º esquerdo conjunto habit	05		8.197,24	2.803,73	0,00	11.000,97	2.341,77	0,00	1,61	146,49	2.488,26	8.512,71
301 01 02D 3393		Fracção f, sito no 3º esquerdo conjunto habita	05		8.197,24	2.803,73	0,00	11.000,97	2.341,77	0,00	1,61	146,49	2.488,26	8.512,71
301 01 02D 3394		Fracção g, sito no 4º direito conjunto habitacio	05		6.557,80	2.474,33	0,00	9.032,13	1.895,28	0,00	1,61	120,74	2.016,02	7.016,11
301 01 02D 3395		Fracção h, sito no 4º esquerdo conjunto habit	05		8.197,24	2.803,73	0,00	11.000,97	2.341,77	0,00	1,61	146,49	2.488,26	8.512,71
301 01 02D 3396		Fracção a, sito no 1º direito conjunto habitacio	05		6.557,80	1.318,07	0,00	7.875,87	1.784,61	0,00	1,61	103,05	1.887,66	5.988,21
301 01 02D 3398		Fracção c, sito no 2º direito conjunto habitacio	05		6.557,80	2.474,33	0,00	9.032,13	1.895,28	0,00	1,61	120,74	2.016,02	7.016,11
301 01 02D 3399		Fracção d, sito no 2º esquerdo conjunto habit	05		8.197,24	2.803,73	0,00	11.000,97	2.341,77	0,00	1,61	146,49	2.488,26	8.512,71
301 01 02D 3400		Fracção e, sito no 3º direito conjunto habitacio	05		6.557,80	2.474,33	0,00	9.032,13	1.895,28	0,00	1,61	120,74	2.016,02	7.016,11
301 01 02D 3401		Fracção f, sito no 3º esquerdo conjunto habita	05		8.197,24	2.803,73	0,00	11.000,97	2.341,77	0,00	1,61	146,49	2.488,26	8.512,71
301 01 02D 3402		Fracção g, sito no 4º direito conjunto habitacio	05		6.557,80	2.474,33	0,00	9.032,13	1.895,28	0,00	1,61	120,74	2.016,02	7.016,11
301 01 02D 3403		Fracção h, sito no 4º esquerdo conjunto habit	05		8.197,24	2.803,73	0,00	11.000,97	2.341,77	0,00	1,61	146,49	2.488,26	8.512,71
301 01 02D 3404		Fracção a, sito no 1º direito conjunto habitacio	05		6.557,80	2.474,33	0,00	9.032,13	1.895,28	0,00	1,61	120,74	2.016,02	7.016,11
301 01 02D 3405		Fracção b, sito no 1º esquerdo conjunto habit	05		8.197,24	2.803,73	0,00	11.000,97	2.341,77	0,00	1,61	146,49	2.488,26	8.512,71
301 01 02D 3406		Fracção c, sito no 2º direito conjunto habitacio	05		6.557,80	2.474,33	0,00	9.032,13	1.895,28	0,00	1,61	120,74	2.016,02	7.016,11
301 01 02D 3407		Fracção d, sito no 2º esquerdo conjunto habit	05		8.197,24	2.803,73	0,00	11.000,97	2.341,77	0,00	1,61	146,49	2.488,26	8.512,71
301 01 02D 3408		Fracção e, sito no 3º direito conjunto habitacio	05		6.557,80	2.474,33	0,00	9.032,13	1.895,28	0,00	1,61	120,74	2.016,02	7.016,11
301 01 02D 3409		Fracção f, sito no 3º esquerdo conjunto habita	05		8.197,24	2.803,73	0,00	11.000,97	2.341,77	0,00	1,61	146,49	2.488,26	8.512,71

Município de Gondomar

Ficha de amortizações por conta

Ano: 2016

Bem		Aquisição		Alterações patrimoniais		Valor bruto	Amortizações					Situação atual do bem	
GH	Nº Invent.	Descrição do bem	Tipo	Data	Valor aquisição (avaliação)	Aumentos	Diminuições	Anos ant.	Extraord.	Exercício Taxa	Valor	Acumulados	Valor patrim.liq.
Classificação patrimonial: 4221													
301 01 02D 3410		Fracção g, sito no 4º direito conjunto habitacio	05		6.557,00	2.474,16	0,00	9.031,16	1.895,04	0,00	1,61	120,72	7.015,40
301 01 02D 3411		Fracção h, sito no 4º esquerdo conjunto habitac	05		8.197,24	2.803,73	0,00	11.000,97	2.341,77	0,00	1,61	146,49	8.512,71
301 01 02D 3412		Fracção a, sito no 1º direito conjunto habitacio	05		6.557,80	2.474,33	0,00	9.032,13	1.895,28	0,00	1,61	120,74	7.016,11
301 01 02D 3413		Fracção b, sito no 1º esquerdo conjunto habitac	05		5.738,07	2.309,57	0,00	8.047,64	1.672,13	0,00	1,61	107,85	6.267,66
301 01 02D 3414		Fracção c, sito no 2º direito conjunto habitacio	05		6.557,80	2.474,33	0,00	9.032,13	1.895,28	0,00	1,61	120,74	7.016,11
301 01 02D 3415		Fracção d, sito no 2º esquerdo conjunto habitac	05		5.738,07	2.309,57	0,00	8.047,64	1.672,13	0,00	1,61	107,85	6.267,66
301 01 02D 3416		Fracção e, sito no 3º direito conjunto habitacio	05		6.557,80	1.171,19	0,00	7.728,99	6.557,80	0,00	0,00	0,00	1.171,19
301 01 02D 3417		Fracção f, sito no 3º esquerdo conjunto habitac	05		5.738,07	1.153,29	0,00	6.891,36	1.561,62	0,00	1,61	90,16	5.239,58
301 01 02D 3418		Fracção g, sito no 4º direito conjunto habitacio	05		6.557,80	2.474,33	0,00	9.032,13	1.895,28	0,00	1,61	120,74	7.016,11
301 01 02D 3419		Fracção h, sito no 4º esquerdo conjunto habitac	05		5.738,07	2.309,57	0,00	8.047,64	1.672,13	0,00	1,61	107,85	6.267,66
301 01 02D 3420		Fracção a, sito no 1º direito conjunto habitacio	05		4.918,35	2.144,86	0,00	7.063,21	1.448,90	0,00	1,61	94,98	5.519,33
301 01 02D 3421		Fracção b, sito no 1º esquerdo conjunto habitac	05		5.738,07	2.309,57	0,00	8.047,64	1.672,13	0,00	1,61	107,85	6.267,66
301 01 02D 3423		Fracção d, sito no 2º esquerdo conjunto habitac	05		6.738,07	2.510,53	0,00	9.248,60	1.944,45	0,00	1,61	123,57	7.180,58
301 01 02D 3425		Fracção f, sito no 3º esquerdo conjunto habitac	05		5.738,07	2.309,57	0,00	8.047,64	1.672,13	0,00	1,61	107,85	6.267,66
301 01 02D 3427		Fracção h, sito no 4º esquerdo conjunto habitac	05		5.738,07	2.309,57	0,00	8.047,64	1.672,13	0,00	1,61	107,85	6.267,66
301 01 02D 3431		Fracção a, sito no rés do chão conjunto habitac	05		5.392,40	2.240,10	0,00	7.632,50	1.578,04	0,00	1,61	102,42	5.952,04
301 01 02D 3432		Fracção d, sito na cave e r/c conjunto habitaci	05		7.703,43	2.704,53	0,00	10.407,96	2.207,21	0,00	1,61	138,73	8.062,02
301 01 02D 3433		Fracção e, sito no r/c conjunto habitacional de :	05		4.622,06	2.085,30	0,00	6.707,36	1.368,28	0,00	1,61	90,32	5.248,76
301 01 02D 3436		Fracção h, sito no 1º direito conjunto habitacio	05		4.622,60	2.085,44	0,00	6.708,04	1.368,31	0,00	1,61	90,33	5.249,40
301 01 02D 3437		Fracção i, sito no 1º esquerdo conjunto habitac	05		5.392,40	2.240,10	0,00	7.632,50	1.578,04	0,00	1,61	102,42	5.952,04
301 01 02D 3438		Fracção j, sito no 2º direito conjunto habitacior	05		5.392,40	2.240,10	0,00	7.632,50	1.578,04	0,00	1,61	102,42	5.952,04
301 01 02D 3439		Fracção l, sito no 2º esquerdo conjunto habitac	05		4.622,06	2.085,30	0,00	6.707,36	1.368,28	0,00	1,61	90,32	5.248,76
301 01 02D 3440		Fracção m, sito 2º direito conjunto habitaciona	05		5.392,40	2.240,10	0,00	7.632,50	1.578,04	0,00	1,61	102,42	5.952,04
301 01 02D 3441		Fracção n, sito no 2º esquerdo conjunto habitac	05		4.622,06	2.085,30	0,00	6.707,36	1.368,28	0,00	1,61	90,32	5.248,76
301 01 02D 3442		Fracção o, sito no 3º direito conjunto habitacio	05		5.392,40	2.240,10	0,00	7.632,50	1.578,04	0,00	1,61	102,42	5.952,04
301 01 02D 3443		Fracção p, sito no 3º esquerdo conjunto habitac	05		4.622,06	2.085,30	0,00	6.707,36	1.368,28	0,00	1,61	90,32	5.248,76
301 01 02D 3444		Fracção q, sito no 3º direito conjunto habitacio	05		5.392,40	2.240,10	0,00	7.632,50	1.578,04	0,00	1,61	102,42	5.952,04
301 01 02D 3445		Fracção r, sito no 3º esquerdo conjunto habitac	05		4.622,06	2.085,30	0,00	6.707,36	1.368,28	0,00	1,61	90,32	5.248,76
301 01 02D 3446		Fracção s, sito no 4º direito conjunto habitacio	05		5.392,40	2.240,10	0,00	7.632,50	1.578,04	0,00	1,61	102,42	5.952,04

Município de Gondomar

Ficha de amortizações por conta

Ano: 2016

Bem		Aquisição		Alterações patrimoniais		Valor bruto	Amortizações				Situação atual do bem	
GH	Nº Invent.	Descrição do bem	Tipo	Data	Valor aquisição (avaliação)	Aumentos	Diminuições	Anos ant.	Extraord.	Exercício Taxa Valor	Acum ulados	Valor patrim.liq.
Classificação patrimonial: 4221												
301 01 02D 3447		Fracção t, sito no 4º esquerdo conjunto habita	05		4.622,06	2.085,30	0,00	6.707,36	1.368,28	0,00 1,61 90,32	1.458,60	5.248,76
301 01 02D 3448		Fracção u, sito no 4º direito conjunto habitacio	05		5.392,40	2.240,10	0,00	7.632,50	1.578,04	0,00 1,61 102,42	1.680,46	5.952,04
301 01 02D 3449		Fracção v, sito no 4º esquerdo conjunto habita	05		4.622,06	2.085,30	0,00	6.707,36	1.368,28	0,00 1,61 90,32	1.458,60	5.248,76
301 01 02D 3450		Fracção a, sito no r/c direito conjunto habitac	05		9.244,12	3.014,13	0,00	12.258,25	2.626,76	0,00 1,61 162,94	2.789,70	9.468,55
301 01 02D 3451		Fracção b, sito no r/c esquerdo conjunto habit	05		11.478,12	3.463,03	0,00	14.941,15	3.235,09	0,00 1,61 198,03	3.433,12	11.508,03
301 01 02D 3453		Fracção d, sito no 1º direito conjunto habitacio	05		10.784,81	3.323,72	0,00	14.108,53	3.046,28	0,00 1,61 187,14	3.233,42	10.875,11
301 01 02D 3454		Fracção e, sito no 2º esquerdo conjunto habit	05		9.244,12	3.014,13	0,00	12.258,25	2.626,76	0,00 1,61 162,94	2.789,70	9.468,55
301 01 02D 3455		Fracção f, sito no 2º direito conjunto habitacio	05		10.784,81	3.323,72	0,00	14.108,53	3.046,28	0,00 1,61 187,14	3.233,42	10.875,11
301 01 02D 3456		Fracção g, sito no 3º esquerdo conjunto habit	05		244,12	1.205,59	0,00	1.449,71	176,15	0,00 1,61 21,55	197,70	1.252,01
301 01 02D 3457		Fracção h, sito no 3º direito conjunto habitacio	05		10.784,81	3.323,72	0,00	14.108,53	3.046,28	0,00 1,61 187,14	3.233,42	10.875,11
301 01 02D 3458		Fracção i, sito no 4º esquerdo conjunto habita	05		9.244,12	3.014,13	0,00	12.258,25	2.626,76	0,00 1,61 162,94	2.789,70	9.468,55
301 01 02D 3459		Fracção j, sito no 4º direito conjunto habitacio	05		10.784,81	3.323,72	0,00	14.108,53	3.046,28	0,00 1,61 187,14	3.233,42	10.875,11
301 01 02D 3460		Fracção a, sito no 1º direito conjunto habitacio	05		5.738,07	2.309,57	0,00	8.047,64	1.672,13	0,00 1,61 107,85	1.779,98	6.267,66
301 01 02D 3461		Fracção b, sito no 1º esquerdo conjunto habit	05		6.537,80	2.470,30	0,00	9.008,10	1.889,82	0,00 1,61 120,42	2.010,24	6.997,86
301 01 02D 3462		Fracção c, sito no 2º direito conjunto habitacio	05		5.738,07	2.309,57	0,00	8.047,64	1.672,13	0,00 1,61 107,85	1.779,98	6.267,66
301 01 02D 3463		Fracção d, sito no 2º esquerdo conjunto habit	05		6.557,80	2.474,33	0,00	9.032,13	1.895,28	0,00 1,61 120,74	2.016,02	7.016,11
301 01 02D 3464		Fracção e, sito no 3º direito conjunto habitacio	05		5.738,07	2.309,57	0,00	8.047,64	1.672,13	0,00 1,61 107,85	1.779,98	6.267,66
301 01 02D 3465		Fracção f, sito no 3º esquerdo conjunto habita	05		6.557,80	2.474,33	0,00	9.032,13	1.895,28	0,00 1,61 120,74	2.016,02	7.016,11
301 01 02D 3466		Fracção g, sito no 4º direito conjunto habitacio	05		5.738,07	2.309,57	0,00	8.047,64	1.672,13	0,00 1,61 107,85	1.779,98	6.267,66
301 01 02D 3467		Fracção h, sito no 4º esquerdo conjunto habit	05		6.557,80	2.474,33	0,00	9.032,13	1.895,28	0,00 1,61 120,74	2.016,02	7.016,11
301 01 02D 3468		Fracção a, sito no 1º direito conjunto habitacio	05		111,40	1.178,92	0,00	1.290,32	139,96	0,00 1,61 19,46	159,42	1.130,90
301 01 02D 3469		Fracção b, sito no 1º esquerdo conjunto habit	05		6.557,80	2.474,33	0,00	9.032,13	1.895,28	0,00 1,61 120,74	2.016,02	7.016,11
301 01 02D 3470		Fracção c, sito no 2º direito conjunto habitacio	05		8.197,24	2.803,73	0,00	11.000,97	2.341,77	0,00 1,61 146,49	2.488,26	8.512,71
301 01 02D 3471		Fracção d, sito no 2º esquerdo conjunto habit	05		6.557,80	2.474,33	0,00	9.032,13	1.895,28	0,00 1,61 120,74	2.016,02	7.016,11
301 01 02D 3472		Fracção e, sito no 3º direito conjunto habitacio	05		8.197,24	2.803,73	0,00	11.000,97	2.341,77	0,00 1,61 146,49	2.488,26	8.512,71
301 01 02D 3473		Fracção f, sito no 3º esquerdo conjunto habita	05		6.557,80	2.474,33	0,00	9.032,13	1.895,28	0,00 1,61 120,74	2.016,02	7.016,11
301 01 02D 3474		Fracção g, sito no 4º direito conjunto habitacio	05		8.197,24	2.803,73	0,00	11.000,97	2.341,77	0,00 1,61 146,49	2.488,26	8.512,71
301 01 02D 3475		Fracção h, sito no 4º esquerdo conjunto habit	05		6.557,80	2.474,33	0,00	9.032,13	1.895,28	0,00 1,61 120,74	2.016,02	7.016,11
301 01 02D 3476		Fracção a, sito no rés-do-chão conjunto habit	05		5.096,12	2.180,59	0,00	7.276,71	1.497,27	0,00 1,61 97,77	1.595,04	5.681,67

Município de Gondomar

Ficha de amortizações por conta

Ano: 2016

Bem		Aquisição		Alterações patrimoniais		Valor bruto	Amortizações					Situação atual do bem	
GH	Nº Invent.	Descrição do bem	Tipo	Data	Valor aquisição (avaliação)	Aumentos	Diminuições	Anos ant.	Extraord.	Exercício Taxa	Valor	Acum ulados	Valor patrim.liq.
Classificação patrimonial: 4221													
301 01 02D 3477		Fracção b, sito no 1º esquerdo conjunto habit	05		6.557,80	2.474,33	0,00	9.032,13	1.895,28	0,00	1,61	120,74	7.016,11
301 01 02D 3478		Fracção c, sito no 1º direito conjunto habitacio	05		8.197,24	2.803,73	0,00	11.000,97	2.341,77	0,00	1,61	146,49	8.512,71
301 01 02D 3479		Fracção d, sito no 2º esquerdo conjunto habit	05		6.557,80	2.474,33	0,00	9.032,13	1.895,28	0,00	1,61	120,74	7.016,11
301 01 02D 3480		Fracção e, sito no 2º direito conjunto habitacio	05		8.197,24	2.803,73	0,00	11.000,97	2.341,77	0,00	1,61	146,49	8.512,71
301 01 02D 3481		Fracção f, sito no 3º esquerdo conjunto habita	05		6.557,80	2.474,33	0,00	9.032,13	1.895,28	0,00	1,61	120,74	7.016,11
301 01 02D 3482		Fracção g, sito no 3º direito conjunto habitacio	05		8.197,24	2.803,73	0,00	11.000,97	2.341,77	0,00	1,61	146,49	8.512,71
301 01 02D 3483		Fracção h, sito no 4º esquerdo conjunto habit	05		6.557,80	2.474,33	0,00	9.032,13	1.895,28	0,00	1,61	120,74	7.016,11
301 01 02D 3484		Fracção i, sito no 4º direito conjunto habitacio	05		8.197,24	2.803,73	0,00	11.000,97	2.341,77	0,00	1,61	146,49	8.512,71
301 01 02D 3485		Fracção a, sito no r/c direito traseiras conjunc	05		7.703,43	2.704,53	0,00	10.407,96	2.207,21	0,00	1,61	138,73	8.062,02
301 01 02D 3486		Fracção b, sito no r/c esquerdo traseiras conj	05		7.703,43	2.704,53	0,00	10.407,96	2.207,21	0,00	1,61	138,73	8.062,02
301 01 02D 3487		Fracção c, sito no 1º esquerdo conjunto habit	05		8.473,78	2.859,34	0,00	11.333,12	2.417,00	0,00	1,61	150,84	8.765,28
301 01 02D 3488		Fracção d, sito no 1º direito conjunto habitacio	05		6.547,92	2.472,32	0,00	9.020,24	1.892,64	0,00	1,61	120,58	7.007,02
301 01 02D 3489		Fracção e, sito no 2º esquerdo conjunto habit	05		8.473,78	2.859,34	0,00	11.333,12	2.417,00	0,00	1,61	150,84	8.765,28
301 01 02D 3490		Fracção f, sito no 2º direito conjunto habitacio	05		6.547,92	2.472,32	0,00	9.020,24	1.892,64	0,00	1,61	120,58	7.007,02
301 01 02D 3491		Fracção g, sito no 3º esquerdo conjunto habit	05		8.473,78	2.859,34	0,00	11.333,12	2.417,00	0,00	1,61	150,84	8.765,28
301 01 02D 3492		Fracção h, sito no 3º direito conjunto habitacio	05		6.547,92	2.472,32	0,00	9.020,24	1.892,64	0,00	1,61	120,58	7.007,02
301 01 02D 3493		Fracção i, sito no 4º esquerdo conjunto habita	05		8.473,78	2.859,34	0,00	11.333,12	2.417,00	0,00	1,61	150,84	8.765,28
301 01 02D 3494		Fracção j, sito no 4º direito conjunto habitacio	05		6.547,92	2.472,32	0,00	9.020,24	1.892,64	0,00	1,61	120,58	7.007,02
301 01 02D 3495		Fracção a, sito no r/c esquerdo traseiras conj	05		7.703,43	2.704,53	0,00	10.407,96	2.207,21	0,00	1,61	138,73	8.062,02
301 01 02D 3496		Fracção b, sito no r/c direito traseiras conjunc	05		10.014,47	3.168,93	0,00	13.183,40	2.836,52	0,00	1,61	175,04	10.171,84
301 01 02D 3497		Fracção c, sito no r/c, esquerdo traseiras conj	05		7.703,43	2.704,53	0,00	10.407,96	2.207,21	0,00	1,61	138,73	8.062,02
301 01 02D 3498		Fracção d, sito no r/c direito traseiras conjunc	05		10.014,47	3.168,93	0,00	13.183,40	2.836,52	0,00	1,61	175,04	10.171,84
301 01 02D 3499		Fracção e, sito no 1º esquerdo conjunto habit	05		7.703,43	2.704,53	0,00	10.407,96	2.207,21	0,00	1,61	138,73	8.062,02
301 01 02D 3500		Fracção f, sito no 1º direito conjunto habitacio	05		9.244,12	3.014,13	0,00	12.258,25	2.626,76	0,00	1,61	162,94	9.468,55
301 01 02D 3501		Fracção g, sito no 1º esquerdo conjunto habit	05		7.703,43	2.704,53	0,00	10.407,96	2.207,21	0,00	1,61	138,73	8.062,02
301 01 02D 3502		Fracção h, sito no 1º direito conjunto habitacio	05		9.244,12	3.014,13	0,00	12.258,25	2.626,76	0,00	1,61	162,94	9.468,55
301 01 02D 3503		Fracção i, sito no 2º esquerdo conjunto habita	05		7.703,43	2.704,53	0,00	10.407,96	2.207,21	0,00	1,61	138,73	8.062,02
301 01 02D 3504		Fracção j, sito no 2º direito conjunto habitacio	05		9.244,12	3.014,13	0,00	12.258,25	2.626,76	0,00	1,61	162,94	9.468,55
301 01 02D 3505		Fracção L, sito no 2º esquerdo conjunto habit	05		7.703,43	2.704,53	0,00	10.407,96	2.207,21	0,00	1,61	138,73	8.062,02

Município de Gondomar

Ficha de amortizações por conta

Ano: 2016

Bem			Aquisição		Alterações patrimoniais		Valor bruto	Amortizações				Situação atual do bem		
GH	Nº Invent.	Descrição do bem	Tipo	Data	Valor aquisição /avaliação	Aumentos	Diminuições	Anos ant.	Extraord.	Exercício Taxa	Valor	Acumulados	Valor patrim.liq.	
Classificação patrimonial: 4221														
301 01 02D 3506		Fracção m, sito no 2º direito conjunto habitaci	05		9.244,12	3.014,13	0,00	12.258,25	2.626,76	0,00	1,61	162,94	2.789,70	9.468,55
301 01 02D 3507		Fracção n, sito no 3º esquerdo conjunto habitaci	05		7.703,43	2.704,53	0,00	10.407,96	2.207,21	0,00	1,61	138,73	2.345,94	8.062,02
301 01 02D 3508		Fracção o, sito no 3º direito conjunto habitacio	05		9.244,12	3.014,13	0,00	12.258,25	2.626,76	0,00	1,61	162,94	2.789,70	9.468,55
301 01 02D 3509		Fracção p, sito no 3º esquerdo conjunto habitaci	05		7.703,43	2.704,53	0,00	10.407,96	2.207,21	0,00	1,61	138,73	2.345,94	8.062,02
301 01 02D 3510		Fracção q, sito no 3º direito conjunto habitacio	05		9.244,12	3.014,13	0,00	12.258,25	2.626,76	0,00	1,61	162,94	2.789,70	9.468,55
301 01 02D 3511		Fracção r, sito no 4º esquerdo conjunto habitaci	05		7.703,43	2.704,53	0,00	10.407,96	2.207,21	0,00	1,61	138,73	2.345,94	8.062,02
301 01 02D 3512		Fracção s, sito no 4º direito conjunto habitacio	05		9.244,12	3.014,13	0,00	12.258,25	2.626,76	0,00	1,61	162,94	2.789,70	9.468,55
301 01 02D 3514		Fracção u, sito no 4º direito conjunto habitacio	05		9.244,12	3.014,13	0,00	12.258,25	2.626,76	0,00	1,61	162,94	2.789,70	9.468,55
301 01 02D 3515		Fracção a, sito no r/c conjunto habitacional de	05		9.244,12	3.014,13	0,00	12.258,25	2.626,76	0,00	1,61	162,94	2.789,70	9.468,55
301 01 02D 3516		Fracção c, sito no 1º direito conjunto habitacio	05		9.244,12	3.014,13	0,00	12.258,25	2.626,76	0,00	1,61	162,94	2.789,70	9.468,55
301 01 02D 3517		Fracção d, sito no 1º esquerdo conjunto habitaci	05		7.703,43	2.704,53	0,00	10.407,96	2.207,21	0,00	1,61	138,73	2.345,94	8.062,02
301 01 02D 3518		Fracção e, sito no 2º direito conjunto habitacio	05		9.244,12	3.014,13	0,00	12.258,25	2.626,76	0,00	1,61	162,94	2.789,70	9.468,55
301 01 02D 3519		Fracção f, sito no 2º esquerdo conjunto habitaci	05		7.703,43	2.704,53	0,00	10.407,96	2.207,21	0,00	1,61	138,73	2.345,94	8.062,02
301 01 02D 3520		Fracção g, sito no 3º direito conjunto habitacio	05		9.244,12	3.014,13	0,00	12.258,25	2.626,76	0,00	1,61	162,94	2.789,70	9.468,55
301 01 02D 3522		Fracção i, sito no 4º direito conjunto habitaci	05		9.244,12	3.014,13	0,00	12.258,25	2.626,76	0,00	1,61	162,94	2.789,70	9.468,55
301 01 02D 3523		Fracção j, sito no 4º esquerdo conjunto habitaci	05		7.703,43	2.704,53	0,00	10.407,96	2.207,21	0,00	1,61	138,73	2.345,94	8.062,02
301 01 02D 3524		Casa de rés do chão que constitui a loja nº8 c	05		19.453,11	5.065,63	0,00	24.518,74	5.406,52	0,00	1,61	323,32	5.729,84	18.788,90
301 01 02D 3525		Casa de rés-do-chão, que constitui a loja nº9 c	05		21.341,56	5.519,72	0,00	26.861,28	5.927,85	0,00	1,61	354,13	6.281,98	20.579,30
301 02 99D 3526		Fracção A, cave, Urbanização da Ponte, fregu	05		12.045,37	15.750,10	0,00	27.795,47	4.389,27	0,00	1,56	396,03	4.785,30	23.010,17
301 02 99D 3527		Fracção B, cave, destinada a loja urbanizaçã	05		12.045,37	15.750,10	0,00	27.795,47	4.389,27	0,00	1,56	396,03	4.785,30	23.010,17
301 01 02D 3528		Fracção C, rés do chão esquerdo, urbanizaçã	05		6.870,41	15.750,00	0,00	22.620,41	9.492,81	0,00	3,33	524,48	10.017,29	12.603,12
301 01 02D 3529		Fracção D, rés do chão direito, Urbanização c	05		6.870,41	15.270,10	0,00	22.140,51	2.993,88	0,00	1,56	323,96	3.317,84	18.822,67
301 01 02D 3530		Fracção E, 1º andar esquerdo, Urbanização c	05		6.870,53	8.940,10	0,00	15.810,63	2.500,13	0,00	1,56	225,21	2.725,34	13.085,29
301 01 02D 3531		Fracção F, 1º andar direito, urbanização da pr	05		6.870,41	1.011,10	0,00	7.881,51	1.881,68	0,00	1,56	101,52	1.983,20	5.898,31
301 01 02D 3532		Fracção G, 2º andar esquerdo, urbanização d	05		6.870,00	2.000,00	0,00	8.870,00	1.958,78	0,00	1,56	116,94	2.075,72	6.794,28
301 01 02D 3533		Fracção H, 2º andar adireito, urbanização da	05		6.870,41	2.000,45	0,00	8.870,86	1.958,83	0,00	1,56	116,95	2.075,78	6.795,08
301 01 02D 3534		Fracção I, 3º andar esquerdo, urbanização d	05		6.870,41	2.000,00	0,00	8.870,41	1.958,78	0,00	1,56	116,94	2.075,72	6.794,69
301 01 02D 3535		Fracção J, 3º andar direito, Urbanização da F	05		6.870,41	2.000,10	0,00	8.870,51	1.958,78	0,00	1,56	116,94	2.075,72	6.794,79
301 02 99D 3536		Fracção A, Cave, destinada a loja, Urbanizaç	05		12.045,37	2.000,10	0,00	14.045,47	3.316,77	0,00	1,56	181,53	3.498,30	10.547,17

Município de Gondomar

Ficha de amortizações por conta

Ano: 2016

Bem		Aquisição		Alterações patrimoniais		Valor bruto	Amortizações					Situação atual do bem	
GH	Nº Invent.	Descrição do bem	Tipo	Data	Valor aquisição (avaliação)	Aumentos	Diminuições	Anos ant.	Extraord.	Exercício Taxa	Valor	Acumulados	Valor patrim.liq.
Classificação patrimonial: 4221													
301 01 02D 3537		Fracção B, rés do chão esquerdo, Urbanizaçã	05		6.870,41	2.000,80	0,00	8.871,21	1.958,88	0,00	1,56	2.075,84	6.795,37
301 01 02D 3538		Fracção C, rés do chão direito, Urbanização c	05		6.870,41	2.000,00	0,00	8.870,41	1.958,78	0,00	1,56	2.075,72	6.794,69
301 01 02D 3539		Fracção D, 1º andar esquerdo, Urbanização d	05		6.870,41	2.000,00	0,00	8.870,41	1.958,78	0,00	1,56	2.075,72	6.794,69
301 01 02D 3540		Fracção E, 1º andar direito, Urbanização da F	05		6.870,41	2.000,00	0,00	8.870,41	1.958,78	0,00	1,56	2.075,72	6.794,69
301 01 02D 3541		Fracção F, 2º andar esquerdo, Urbanização d	05		6.870,41	2.000,00	0,00	8.870,41	1.958,78	0,00	1,56	2.075,72	6.794,69
301 01 02D 3542		Fracção G, 2º andar direito, Urbanização da f	05		6.870,41	2.000,00	0,00	8.870,41	1.958,78	0,00	1,56	2.075,72	6.794,69
301 01 02D 3543		Fracção H, 3º andar esquerdo, Urbanização d	05		6.870,41	2.000,00	0,00	8.870,41	1.958,78	0,00	1,56	2.075,72	6.794,69
301 01 02D 3544		Fracção I, 3º andar direito, Urbanização da Pi	05		6.870,41	2.000,00	0,00	8.870,41	1.958,78	0,00	1,56	2.075,72	6.794,69
301 02 99D 3545		Fracção B, sito na cave, destinada a loja urba	05		12.045,37	0,00	0,00	12.045,37	3.161,97	0,00	1,25	3.312,54	8.732,83
301 01 02D 3546		Fracção C, rés do chão esquerdo, Urbanizaç	05		6.870,41	2.000,00	0,00	8.870,41	1.958,78	0,00	1,56	2.075,72	6.794,69
301 01 02D 3547		Fracção D, rés do chão direito, urbanização d	05		6.870,41	2.000,00	0,00	8.870,41	1.958,78	0,00	1,56	2.075,72	6.794,69
301 01 02D 3548		Fracção E, 1º andar esquerdo, Urbanização c	05		6.870,41	2.000,00	0,00	8.870,41	1.958,78	0,00	1,56	2.075,72	6.794,69
301 01 02D 3549		Fracção F, 1º andar direito, urbanização da pi	05		6.870,41	2.000,00	0,00	8.870,41	1.958,78	0,00	1,56	2.075,72	6.794,69
301 01 02D 3550		Fracção G, 2º andar esquerdo, Urbanização d	05		6.870,00	2.000,00	0,00	8.870,00	1.958,78	0,00	1,56	2.075,72	6.794,28
301 01 02D 3551		Fracção H, 2º andar direito, Urbanização da F	05		6.870,41	2.000,00	0,00	8.870,41	1.958,78	0,00	1,56	2.075,72	6.794,69
301 01 02D 3552		Fracção I, 3º andar esquerdo, urbanização da	05		6.870,41	2.000,00	0,00	8.870,41	1.958,78	0,00	1,56	2.075,72	6.794,69
301 02 99D 3553		Fracção A, cave destinada a posto de transfor	05		3.613,61	2.000,00	0,00	5.613,61	1.104,22	0,00	1,56	1.180,52	4.433,09
301 01 02D 3554		Fracção B, rés do chão esquerdo, urbanizaçã	05		7.951,69	2.000,00	0,00	9.951,69	2.242,60	0,00	1,56	2.373,04	7.578,65
301 01 02D 3555		Fracção D, rés do chão direito, Urbanização c	05		6.870,41	2.000,00	0,00	8.870,41	1.958,78	0,00	1,56	2.075,72	6.794,69
301 01 02D 3556		Fracção E, 1º andar esquerdo, Urbanização d	05		6.870,41	2.000,00	0,00	8.870,41	1.958,78	0,00	1,56	2.075,72	6.794,69
301 01 02D 3557		Fracção F, 1º andar direito, Urbanização da Pi	05		6.870,41	15.750,20	0,00	22.620,61	3.031,33	0,00	1,56	3.362,78	19.257,83
301 01 02D 3558		Fracção G, sito no 2º andar esquerdo, Urbaniz	05		6.870,41	15.750,00	0,00	22.620,41	3.031,28	0,00	1,56	3.362,72	19.257,69
301 01 02D 3560		Fracção I, 3º andar esquerdo, Urbanização d	05		6.870,41	15.750,80	0,00	22.621,21	3.031,38	0,00	1,56	3.362,84	19.258,37
301 01 02D 3562		Fracção A, rés do chão esquerdo, Urbanizaç	05		7.951,69	15.250,00	0,00	23.201,69	3.276,10	0,00	1,56	3.613,24	19.588,45
301 01 02D 3563		Casa de r/c e andar conjunto habitacional da ç	05		11.222,23	209,60	0,00	11.431,83	2.971,29	0,00	1,52	3.115,20	8.316,63
301 01 02D 3564		Casa de r/c e andar conjunto habitacional da ç	05		11.222,23	209,60	0,00	11.431,83	2.971,29	0,00	1,52	3.115,20	8.316,63
301 01 02D 3565		Casa de r/c e andar conjunto habitacional da ç	05		11.222,23	209,60	0,00	11.431,83	2.971,29	0,00	1,52	3.115,20	8.316,63
301 01 02D 3566		Casa de r/c e andar conjunto habitacional da ç	05		11.222,23	209,60	0,00	11.431,83	2.971,29	0,00	1,52	3.115,20	8.316,63
301 01 02D 3567		Casa de r/c e andar conjunto habitacional da ç	05		11.222,23	209,60	0,00	11.431,83	2.971,29	0,00	1,52	3.115,20	8.316,63

Município de Gondomar

Ficha de amortizações por conta

Ano: 2016

Bem		Aquisição		Alterações patrimoniais		Valor bruto	Amortizações				Situação atual do bem	
GH	Nº Invent.	Descrição do bem	Tipo	Data	Valor aquisição / avaliação	Aumentos	Diminuições	Anos ant.	Extraord.	Exercício Taxa Valor	Acumulados	Valor patrim.liq.
Classificação patrimonial: 4221												
301 01 02D 3568		Fracção B, rés do chão direito, Urbanização c	05		5.719,57	15.750,00	0,00	21.469,57	2.729,24	0,00 1,56	317,08 3.046,32	18.423,25
301 01 02D 3569		Fracção C, 1º andar esquerdo, Urbanização c	05		7.951,69	15.750,00	0,00	23.701,69	3.315,10	0,00 1,56	344,94 3.660,04	20.041,65
301 01 02D 3570		Fracção D, 1º andar direito, Urbanização da F	05		5.719,57	15.600,00	0,00	21.319,57	2.717,54	0,00 1,56	314,74 3.032,28	18.287,29
301 01 02D 3571		Fracção E, 2º andar esquerdo, Urbanização	05		7.951,69	11.750,00	0,00	19.701,69	3.003,10	0,00 1,56	282,54 3.285,64	16.416,05
301 01 02D 3572		Fracção F, 2º andar direito, Urbanização da P	05		5.719,57	10.450,00	0,00	16.169,57	2.315,84	0,00 1,56	234,40 2.550,24	13.619,33
301 01 02D 3574		Casa de r/c e andar conjunto habitacional da ç	05		9.619,06	209,60	0,00	9.828,66	2.550,03	0,00 1,52	123,81 2.673,84	7.154,82
301 01 02D 3575		Casa de r/c e andar conjunto habitacional da ç	05		9.619,06	209,60	0,00	9.828,66	2.550,03	0,00 1,52	123,81 2.673,84	7.154,82
301 01 02D 3576		Casa de r/c e andar conjunto habitacional da ç	05		9.619,06	209,60	0,00	9.828,66	2.550,03	0,00 1,52	123,81 2.673,84	7.154,82
301 01 02D 3577		Casa de r/c e andar conjunto habitacional da ç	05		9.619,06	209,60	0,00	9.828,66	2.550,03	0,00 1,52	123,81 2.673,84	7.154,82
301 01 02D 3579		Casa de r/c e andar conjunto habitacional da ç	05		9.619,06	209,60	0,00	9.828,66	2.550,03	0,00 1,52	123,81 2.673,84	7.154,82
301 01 02D 3580		Casa de r/c e andar conjunto habitacional da ç	05		9.619,06	209,60	0,00	9.828,66	2.550,03	0,00 1,52	123,81 2.673,84	7.154,82
301 01 02D 3581		Casa de r/c e andar conjunto habitacional da ç	05		9.619,06	209,60	0,00	9.828,66	2.550,03	0,00 1,52	123,81 2.673,84	7.154,82
301 01 02D 3582		Casa de r/c e andar conjunto habitacional da ç	05		9.619,06	209,60	0,00	9.828,66	2.550,03	0,00 1,52	123,81 2.673,84	7.154,82
301 01 02D 3584		Casa de r/c e andar conjunto habitacional da ç	05		9.619,06	209,60	0,00	9.828,66	2.550,03	0,00 1,52	123,81 2.673,84	7.154,82
301 01 02D 3585		Casa da r/c e andar conjunto habitacional da ç	05		9.619,06	209,60	0,00	9.828,66	2.550,03	0,00 1,52	123,81 2.673,84	7.154,82
301 01 02D 3587		Casa de r/c e andar conjunto habitacional da ç	05		9.619,06	209,60	0,00	9.828,66	2.550,03	0,00 1,52	123,81 2.673,84	7.154,82
301 01 02D 3588		Casa de r/c e andar conjunto habitacional da ç	05		9.619,06	209,60	0,00	9.828,66	2.550,03	0,00 1,52	123,81 2.673,84	7.154,82
301 01 02D 3591		Casa de r/c e andar conjunto habitacional da ç	05		9.619,06	209,60	0,00	9.828,66	2.550,03	0,00 1,52	123,81 2.673,84	7.154,82
301 01 02D 3592		Casa de r/c e andar conjunto habitacional da ç	05		9.619,06	209,60	0,00	9.828,66	2.550,03	0,00 1,52	123,81 2.673,84	7.154,82
301 01 02D 3593		Casa de r/c e andar conjunto habitacional da ç	05		9.619,06	209,60	0,00	9.828,66	2.550,03	0,00 1,52	123,81 2.673,84	7.154,82
301 01 02D 3594		Casa de r/c e andar conjunto habitacional da ç	05		9.619,06	209,60	0,00	9.828,66	2.550,03	0,00 1,52	123,81 2.673,84	7.154,82
301 01 02D 3595		Casa de r/c e andar conjunto habitacional da ç	05		9.619,06	209,60	0,00	9.828,66	2.550,03	0,00 1,52	123,81 2.673,84	7.154,82
301 01 02D 3596		Casa de r/c e andar conjunto habitacional da ç	05		11.222,23	209,60	0,00	11.431,83	2.971,29	0,00 1,52	143,91 3.115,20	8.316,63
301 01 02D 3597		Casa de r/c e andar conjunto habitacional da ç	05		9.619,06	209,60	0,00	9.828,66	2.550,03	0,00 1,52	123,81 2.673,84	7.154,82
301 01 02D 3598		Casa de r/c e andar conjunto habitacional da ç	05		9.619,06	209,60	0,00	9.828,66	2.550,03	0,00 1,52	123,81 2.673,84	7.154,82
301 01 02D 3599		Casa de r/c e andar conjunto habitacional da ç	05		9.619,06	209,60	0,00	9.828,66	2.550,03	0,00 1,52	123,81 2.673,84	7.154,82
301 01 02D 3600		Casa de r/c e andar conjunto habitacional da ç	05		9.619,06	209,60	0,00	9.828,66	2.550,03	0,00 1,52	123,81 2.673,84	7.154,82
301 01 02D 3601		Casa de r/c e andar conjunto habitacional da ç	05		9.619,06	209,60	0,00	9.828,66	2.550,03	0,00 1,52	123,81 2.673,84	7.154,82
301 01 02D 3602		Casa de r/c e andar conjunto habitacional da ç	05		9.619,06	209,60	0,00	9.828,66	2.550,03	0,00 1,52	123,81 2.673,84	7.154,82

Município de Gondomar

Ficha de amortizações por conta

Ano: 2016

Bem		Aquisição		Alterações patrimoniais		Valor bruto	Amortizações					Situação atual do bem	
GH	Nº Invent.	Descrição do bem	Tipo	Data	Valor aquisição / avaliação	Aumentos	Diminuições	Anos ant.	Extraord.	Exercício Taxa	Valor	Acum ulados	Valor patrim.liq.
Classificação patrimonial: 4221													
301 01 02D 3603		Casa de r/c e andar conjunto habitacional da ç	05		9.619,06	209,60	0,00	9.828,66	2.550,03	0,00	1,52	123,81	7.154,82
301 01 02D 3604		Casa de r/c e andar conjunto habitacional da ç	05		9.619,06	209,60	0,00	9.828,66	2.550,03	0,00	1,52	123,81	7.154,82
301 01 02D 3605		Casa de r/c e andar conjunto habitacional da ç	05		9.619,06	209,60	0,00	9.828,66	2.550,03	0,00	1,52	123,81	7.154,82
301 01 02D 3606		Casa de r/c e andar conjunto habitacional da ç	05		9.619,06	209,60	0,00	9.828,66	2.550,03	0,00	1,52	123,81	7.154,82
301 01 02D 3607		Casa de r/c e andar conjunto habitacional da ç	05		9.619,06	209,60	0,00	9.828,66	2.550,03	0,00	1,52	123,81	7.154,82
301 01 02D 3608		Casa de r/c e andar conjunto habitacional da ç	05		9.619,06	209,60	0,00	9.828,66	2.550,03	0,00	1,52	123,81	7.154,82
301 01 02D 3609		Casa de r/c e andar conjunto habitacional da ç	05		9.619,06	209,60	0,00	9.828,66	2.550,03	0,00	1,52	123,81	7.154,82
301 01 02D 3610		Casa de r/c e andar conjunto habitacional da ç	05		9.619,06	209,60	0,00	9.828,66	2.550,03	0,00	1,52	123,81	7.154,82
301 01 02D 3611		Casa de r/c e andar conjunto habitacional da ç	05		9.619,06	209,60	0,00	9.828,66	2.550,03	0,00	1,52	123,81	7.154,82
301 01 02D 3612		Casa de r/c e andar conjunto habitacional da ç	05		9.619,06	209,60	0,00	9.828,66	2.550,03	0,00	1,52	123,81	7.154,82
301 01 02D 3613		Casa de r/c e andar conjunto habitacional da ç	05		9.619,06	209,60	0,00	9.828,66	2.550,03	0,00	1,52	123,81	7.154,82
301 01 02D 3614		Casa de r/c e andar conjunto habitacional da ç	05		9.619,06	209,60	0,00	9.828,66	2.550,03	0,00	1,52	123,81	7.154,82
301 01 02D 3615		Casa de r/c e andar conjunto habitacional da ç	05		9.619,06	209,60	0,00	9.828,66	2.550,03	0,00	1,52	123,81	7.154,82
301 01 02D 3616		Casa de r/c e andar conjunto habitacional da ç	05		9.619,06	209,60	0,00	9.828,66	2.550,03	0,00	1,52	123,81	7.154,82
301 01 02D 3618		Casa de r/c e andar conjunto habitacional da ç	05		9.619,06	209,60	0,00	9.828,66	2.550,03	0,00	1,52	123,81	7.154,82
301 01 02D 3619		Casa de r/c e andar conjunto habitacional da ç	05		9.619,06	209,60	0,00	9.828,66	2.550,03	0,00	1,52	123,81	7.154,82
301 01 02D 3621		Casa de r/c e andar conjunto habitacional da ç	05		9.619,06	209,60	0,00	9.828,66	2.550,03	0,00	1,52	123,81	7.154,82
301 01 02D 3622		Casa de r/c e andar conjunto habitacional da ç	05		9.619,06	209,60	0,00	9.828,66	2.550,03	0,00	1,52	123,81	7.154,82
301 01 02D 3623		Casa de r/c e andar conjunto habitacional da ç	05		9.619,06	209,60	0,00	9.828,66	2.550,03	0,00	1,52	123,81	7.154,82
301 01 02D 3624		Casa de r/c e andar conjunto habitacional da ç	05		9.619,06	209,60	0,00	9.828,66	2.550,03	0,00	1,52	123,81	7.154,82
301 01 02D 3625		Casa de r/c e andar conjunto habitacional da ç	05		9.619,06	209,60	0,00	9.828,66	2.550,03	0,00	1,52	123,81	7.154,82
301 01 02D 3626		Casa de r/c e andar conjunto habitacional da ç	05		9.619,06	209,60	0,00	9.828,66	2.550,03	0,00	1,52	123,81	7.154,82
301 01 02D 3627		Casa de r/c e andar conjunto habitacional da ç	05		9.619,06	209,60	0,00	9.828,66	2.550,03	0,00	1,52	123,81	7.154,82
301 01 02D 3628		Casa de r/c e andar conjunto habitacional da ç	05		9.619,06	209,60	0,00	9.828,66	2.550,03	0,00	1,52	123,81	7.154,82
301 01 02D 3629		Casa de r/c e andar conjunto habitacional da ç	05		9.619,06	209,60	0,00	9.828,66	2.550,03	0,00	1,52	123,81	7.154,82
301 01 02D 3630		Casa de r/c e andar conjunto habitacional da ç	05		9.619,06	209,60	0,00	9.828,66	2.550,03	0,00	1,52	123,81	7.154,82
301 01 02D 3631		Casa de r/c e andar conjunto habitacional da ç	05		9.619,06	209,60	0,00	9.828,66	2.550,03	0,00	1,52	123,81	7.154,82
301 01 02D 3632		Casa de r/c e andar conjunto habitacional da ç	05		11.222,23	209,60	0,00	11.431,83	2.971,29	0,00	1,52	143,91	8.316,63
301 01 02D 3633		Casa de r/c e amdar conjunto habitacional da	05		9.619,06	209,60	0,00	9.828,66	2.550,03	0,00	1,52	123,81	7.154,82

Município de Gondomar

Ficha de amortizações por conta

Ano: 2016

Bem		Aquisição		Alterações patrimoniais		Valor bruto	Amortizações					Situação atual do bem	
GH	Nº Invent.	Descrição do bem	Tipo	Data	Valor aquisição (avaliação)	Aumentos	Diminuições	Anos ant.	Extraord.	Exercício Taxa	Valor	Acumulados	Valor patrim.liq.
Classificação patrimonial: 4221													
301 01 02D 3634		Casa de r/c e andar conjunto habitacional da ç	05		9.619,06	209,60	0,00	9.828,66	2.550,03	0,00	1,52	123,81	7.154,82
301 01 02D 3635		Casa de r/c e andar conjunto habitacional da ç	05		9.619,06	209,60	0,00	9.828,66	2.550,03	0,00	1,52	123,81	7.154,82
301 01 02D 3636		Casa de r/c e andar conjunto habitacional da ç	05		9.619,06	209,60	0,00	9.828,66	2.550,03	0,00	1,52	123,81	7.154,82
301 01 02D 3637		Casa de r/c e andar conjunto habitacional da ç	05		9.619,06	209,60	0,00	9.828,66	2.550,03	0,00	1,52	123,81	7.154,82
301 01 02D 3638		Casa de r/c e andar conjunto habitacional da ç	05		9.619,06	209,60	0,00	9.828,66	2.550,03	0,00	1,52	123,81	7.154,82
301 01 02D 3639		Casa de r/c e andar conjunto habitacional da ç	05		9.619,06	209,60	0,00	9.828,66	2.550,03	0,00	1,52	123,81	7.154,82
301 01 02D 3640		Casa de r/c e andar conjunto habitacional da ç	05		9.619,06	209,60	0,00	9.828,66	2.550,03	0,00	1,52	123,81	7.154,82
301 01 02D 3641		Casa de r/c e andar conjunto habitacional da ç	05		9.619,06	209,60	0,00	9.828,66	2.550,03	0,00	1,52	123,81	7.154,82
301 01 02D 3642		Casa de r/c e andar conjunto habitacional da ç	05		9.619,06	209,60	0,00	9.828,66	2.550,03	0,00	1,52	123,81	7.154,82
301 01 02D 3644		Casa de r/c e andar conjunto habitacional da ç	05		9.619,06	209,60	0,00	9.828,66	2.550,03	0,00	1,52	123,81	7.154,82
301 01 02D 3645		Casa de r/c e andar conjunto habitacional da ç	05		9.619,06	209,60	0,00	9.828,66	2.550,03	0,00	1,52	123,81	7.154,82
301 01 02D 3646		Casa de r/c e andar conjunto habitacional da ç	05		9.619,06	209,60	0,00	9.828,66	2.550,03	0,00	1,52	123,81	7.154,82
301 01 02D 3650		Casa de r/c e andar conjunto habitacional da ç	05		9.619,06	209,60	0,00	9.828,66	2.550,03	0,00	1,52	123,81	7.154,82
301 01 02D 3651		Casa de r/c e andar conjunto habitacional da ç	05		9.619,06	209,60	0,00	9.828,66	2.550,03	0,00	1,52	123,81	7.154,82
301 04 99D 3653		Edifício urbano composto de rés do chao e an	22	06/2000	49.879,79	4.722.614,37	0,00	4.772.494,16	33.728,51	0,00	1,56	71.584,74	4.517.180,91
301 01 02D 3655		Casa de r/c e andar conjunto habitacional da ç	05		9.619,06	209,60	0,00	9.828,66	2.550,03	0,00	1,52	123,81	7.154,82
301 01 02D 3659		Casa de r/c e andar conjunto habitacional da ç	05		9.619,06	209,60	0,00	9.828,66	1.703,52	0,00	1,37	123,12	8.002,02
301 01 02D 3660		Casa de r/c e andar conjunto habitacional da ç	05		9.619,06	209,60	0,00	9.828,66	2.550,03	0,00	1,52	123,81	7.154,82
301 01 02D 3663		Casa de r/c e andar conjunto habitacional da ç	05		9.619,06	209,60	0,00	9.828,66	2.550,03	0,00	1,52	123,81	7.154,82
301 01 02D 3664		Casa de r/c e andar conjunto habitacional da ç	05		9.619,06	209,60	0,00	9.828,66	2.550,03	0,00	1,52	123,81	7.154,82
301 01 02D 3665		Casa de r/c e andar conjunto habitacional da ç	05		9.619,06	209,60	0,00	9.828,66	2.550,03	0,00	1,52	123,81	7.154,82
301 01 02D 3666		Casa de r/c e andar conjunto habitacional da ç	05		9.619,06	209,60	0,00	9.828,66	2.550,03	0,00	1,52	123,81	7.154,82
301 01 02D 3667		Casa de r/c e andar conjunto habitacional da ç	05		9.619,06	209,60	0,00	9.828,66	2.550,03	0,00	1,52	123,81	7.154,82
301 01 02D 3668		Casa de r/c e andar conjunto habitacional da ç	05		9.619,06	209,60	0,00	9.828,66	2.550,03	0,00	1,52	123,81	7.154,82
301 01 02D 3669		Casa de r/c e andar conjunto habitacional da ç	05		9.619,06	209,60	0,00	9.828,66	2.550,03	0,00	1,52	123,81	7.154,82
301 01 02D 3670		Casa de r/c e andar conjunto habitacional da ç	05		9.619,06	209,60	0,00	9.828,66	2.550,03	0,00	1,52	123,81	7.154,82
301 01 02D 3671		Casa de r/c e andar conjunto habitacional da ç	05		11.222,23	209,60	0,00	11.431,83	2.971,29	0,00	1,52	143,91	8.316,63
301 01 02D 3672		Casa de cave e rés-do-chão (lote 4) per de ca	01		224.459,05	1.092.690,33	0,00	1.317.149,38	45.898,56	0,00	1,52	18.077,79	1.153.173,03
301 01 02D 3674		Fracção CL, Cave destinada a arrumos e arqu	01		248.400,91	0,00	0,00	248.400,91	46.575,15	0,00	1,25	3.105,01	198.720,75

Município de Gondomar

Ficha de amortizações por conta

Ano: 2016

Bem			Aquisição		Alterações patrimoniais		Valor bruto	Amortizações				Situação atual do bem		
GH	Nº Invent.	Descrição do bem	Tipo	Data	Valor aquisição /avaliação	Aumentos	Diminuições	Anos ant.	Extraord.	Exercício Taxa	Valor	Acum ulados	Valor patrim.liq.	
Classificação patrimonial: 4221														
301 01 02D 3675		Fracção CK, Cave destinada a A.T.L., bloco C	08		128.490,33	0,00	0,00	128.490,33	24.091,95	0,00	1,25	1.606,13	25.698,08	102.792,25
301 01 02D 3695		Fracção C, destinada a habitação, sito no r/c e	19		31.377,79	0,00	0,00	31.377,79	5.491,08	0,00	1,25	392,22	5.883,30	25.494,49
301 01 02D 3698		Fracção E, destinada a habitação, sito no 1º d	19		49.224,75	0,00	0,00	49.224,75	8.614,34	0,00	1,25	615,31	9.229,65	39.995,10
301 01 02D 3699		Fracção F, destinada a habitação, sito no 1º e	19		42.038,20	0,00	0,00	42.038,20	7.356,72	0,00	1,25	525,48	7.882,20	34.156,00
301 01 02D 3700		Fracção G destinada a habitação, sita no 1º di	19		41.271,35	0,00	0,00	41.271,35	7.222,46	0,00	1,25	515,89	7.738,35	33.533,00
301 01 02D 3701		Fracção H destinada a habitação, sita no 1º e	19		51.363,09	0,00	0,00	51.363,09	8.988,56	0,00	1,25	642,04	9.630,60	41.732,49
301 01 02D 3702		Fracção I, destinada a habitação, sita no 2º di	19		49.224,75	0,00	0,00	49.224,75	8.614,34	0,00	1,25	615,31	9.229,65	39.995,10
301 01 02D 3703		Fracção J destinada a habitação, sita no 2º es	19		42.038,20	0,00	0,00	42.038,20	7.356,72	0,00	1,25	525,48	7.882,20	34.156,00
301 01 02D 3704		Fracção L, destinada a habitação, sita no 2º di	19		41.271,35	0,00	0,00	41.271,35	7.222,46	0,00	1,25	515,89	7.738,35	33.533,00
301 01 02D 3705		Fracção M destinada a habitação, sita no 2º e	19		51.363,09	0,00	0,00	51.363,09	8.988,56	0,00	1,25	642,04	9.630,60	41.732,49
301 01 02D 3706		Fracção N, destinada a habitação, sita no 3º d	19		49.224,75	0,00	0,00	49.224,75	8.614,34	0,00	1,25	615,31	9.229,65	39.995,10
301 01 02D 3707		Fracção O, destinada a habitação, sita no 3º e	19		42.038,20	0,00	0,00	42.038,20	7.356,72	0,00	1,25	525,48	7.882,20	34.156,00
301 01 02D 3708		Fracção P, destinada a habitação, sita no 3º di	19		40.271,35	0,00	0,00	40.271,35	7.047,46	0,00	1,25	503,39	7.550,85	32.720,50
301 01 02D 3709		Fracção Q destinada a habitação, sita no 3º e	19		51.363,09	0,00	0,00	51.363,09	8.988,56	0,00	1,25	642,04	9.630,60	41.732,49
301 01 02D 3710		Fracção A, destinada a habitação, sito no r/c c	19		43.863,55	0,00	0,00	43.863,55	7.676,06	0,00	1,25	548,29	8.224,35	35.639,20
301 01 02D 3711		Fracção B destinada a habitação, sito no r/c e	19		30.930,85	0,00	0,00	30.930,85	5.412,96	0,00	1,25	386,64	5.799,60	25.131,25
301 01 02D 3712		Fracção E destinada a habitação, sita no 1º e	19		30.988,52	0,00	0,00	30.988,52	5.423,04	0,00	1,25	387,36	5.810,40	25.178,12
301 01 02D 3713		Fracção F destinada a habitação, sito no 1º e	19		31.094,24	0,00	0,00	31.094,24	5.441,52	0,00	1,25	388,68	5.830,20	25.264,04
301 01 02D 3714		Fracção G destinada a habitação, sito no 2º di	19		51.702,00	0,00	0,00	51.702,00	9.047,92	0,00	1,25	646,28	9.694,20	42.007,80
301 01 02D 3715		Fracção H, destinada a habitação, sito no 2º e	19		30.988,52	0,00	0,00	30.988,52	5.423,04	0,00	1,25	387,36	5.810,40	25.178,12
301 01 02D 3716		Fracção I destinada a habitação, sita no 2º es	19		31.094,24	0,00	0,00	31.094,24	5.441,52	0,00	1,25	388,68	5.830,20	25.264,04
301 01 02D 3717		Fracção J, destinada a habitação, sito no 3º di	19		51.702,00	0,00	0,00	51.702,00	9.047,92	0,00	1,25	646,28	9.694,20	42.007,80
301 01 02D 3718		Fracção I, destinada a habitação, sito no 3º es	19		30.988,52	0,00	0,00	30.988,52	5.423,04	0,00	1,25	387,36	5.810,40	25.178,12
301 01 02D 3719		Fracção M destinada a habitação, sito no 3º e	19		31.094,24	0,00	0,00	31.094,24	5.441,52	0,00	1,25	388,68	5.830,20	25.264,04
301 01 02D 3786		Fracção D, destinada a habitação, sita no 1º d	19		51.702,00	0,00	0,00	51.702,00	9.047,92	0,00	1,25	646,28	9.694,20	42.007,80
301 01 02D 3787		Fracção A destinada a habitação, sito no r/c di	19		30.930,85	0,00	0,00	30.930,85	5.412,96	0,00	1,25	386,64	5.799,60	25.131,25
301 01 02D 3788		Fracção B destinada a habitação, sito no r/c d	19		31.377,79	0,00	0,00	31.377,79	5.491,08	0,00	1,25	392,22	5.883,30	25.494,49
301 01 02D 3789		Fracção C, destinada a habitação, sito no r/c e	19		43.863,55	0,00	0,00	43.863,55	7.676,06	0,00	1,25	548,29	8.224,35	35.639,20
301 01 02D 3790		Fracção D, destinada a habitação, 1º direito, l	19		30.988,52	0,00	0,00	30.988,52	5.423,04	0,00	1,25	387,36	5.810,40	25.178,12

Município de Gondomar

Ficha de amortizações por conta

Ano: 2016

Bem		Aquisição		Alterações patrimoniais		Valor bruto	Amortizações					Situação atual do bem	
GH	Nº Invent.	Descrição do bem	Tipo	Data	Valor aquisição (avaliação)	Aumentos	Diminuições	Anos ant.	Extraord.	Exercício Taxa	Valor	Acum ulados	Valor patrim.liq.
Classificação patrimonial: 4221													
301 01 02D 3791		Fracção E, destinada a habitação, sito no 1º d	19		31.094,24	0,00	0,00	31.094,24	5.441,52	0,00	1,25	388,68	25.264,04
301 01 02D 3792		Fracção F destinada a habitação, sito no 1º es	19		51.702,00	0,00	0,00	51.702,00	9.047,92	0,00	1,25	646,28	42.007,80
301 01 02D 3793		Fracção G destinada a habitação, sito no 2º di	19		30.988,52	0,00	0,00	30.988,52	5.423,04	0,00	1,25	387,36	25.178,12
301 01 02D 3794		Fracção h, destinada a habitação, sita no 2º d	19		31.094,24	0,00	0,00	31.094,24	5.441,52	0,00	1,25	388,68	25.264,04
301 01 02D 3795		Fracção I, destinada a habitação, sita no 2º es	19		51.702,00	0,00	0,00	51.702,00	9.047,92	0,00	1,25	646,28	42.007,80
301 01 02D 3796		Fracção J destinada a habitação, sito no 3º dt	19		30.988,52	0,00	0,00	30.988,52	5.423,04	0,00	1,25	387,36	25.178,12
301 01 02D 3797		Fracção L destinada a habitação, sito no 3º dt	19		31.094,24	0,00	0,00	31.094,24	5.441,52	0,00	1,25	388,68	25.264,04
301 01 02D 3798		Fracção M destinada a habitação, sito no 3º e	19		51.702,00	0,00	0,00	51.702,00	9.047,92	0,00	1,25	646,28	42.007,80
301 01 02D 3799		Fracção A, destinada a habitação, sito no r/c c	19		43.863,55	0,00	0,00	43.863,55	7.676,06	0,00	1,25	548,29	35.639,20
301 01 02D 3800		Fracção B destinada a habitação, sito no r/c e	19		30.930,85	0,00	0,00	30.930,85	5.412,96	0,00	1,25	386,64	25.131,25
301 01 02D 3801		Fracção C destinada a habitação, sito no r/c e	19		31.377,79	0,00	0,00	31.377,79	5.491,08	0,00	1,25	392,22	25.494,49
301 01 02D 3802		Fracção D destinada a habitação, sita no 1º di	19		107,16	0,00	0,00	107,16	18,76	0,00	1,25	1,34	87,06
301 01 02D 3803		Fracção E destinada a habitação, sita no 1º es	19		30.988,52	0,00	0,00	30.988,52	5.423,04	0,00	1,25	387,36	25.178,12
301 01 02D 3804		Fracção F destinada a habitação, sita no 1º es	19		31.094,24	0,00	0,00	31.094,24	5.441,52	0,00	1,25	388,68	25.264,04
301 01 02D 3805		Fracção G destinada a habitação, sita no 2º di	19		51.702,00	0,00	0,00	51.702,00	9.047,92	0,00	1,25	646,28	42.007,80
301 01 02D 3806		Fracção H, destinada a habitação, sito no 2º e	19		30.988,52	0,00	0,00	30.988,52	5.423,04	0,00	1,25	387,36	25.178,12
301 01 02D 3807		Fracção I destinada a habitação, sita no 2º es	19		31.094,24	0,00	0,00	31.094,24	5.441,52	0,00	1,25	388,68	25.264,04
301 01 02D 3808		Fracção J destinada a habitação, sita no 3º di	19		51.702,00	0,00	0,00	51.702,00	9.047,92	0,00	1,25	646,28	42.007,80
301 01 02D 3809		Fracção L destinada a habitação, sita no 3º e	19		30.988,52	0,00	0,00	30.988,52	5.423,04	0,00	1,25	387,36	25.178,12
301 01 02D 3810		Fracção M destinada a habitação, sita no 3º e	19		31.094,24	0,00	0,00	31.094,24	5.441,52	0,00	1,25	388,68	25.264,04
301 01 02D 3811		Fracção A destinada a habitação, sita no r/c d	19		51.477,39	18.672,20	0,00	70.149,59	11.493,88	0,00	1,32	892,00	57.763,71
301 01 02D 3812		Fracção B, destinada a habitação, sita no r/c e	19		34.018,22	18.672,20	0,00	52.690,42	8.431,52	0,00	1,32	673,06	43.585,84
301 01 02D 3813		Fracção C destinada a habitação, sita no r/c d	19		42.247,75	0,00	0,00	42.247,75	7.393,40	0,00	1,25	528,10	34.326,25
301 01 02D 3814		Fracção D, destinada a habitação, sita no r/c e	19		42.885,92	0,00	0,00	42.885,92	7.504,98	0,00	1,25	536,07	34.844,87
301 01 02D 3815		Fracção E, destinada a habitação, sita no 1º d	19		51.363,09	18.672,20	0,00	70.035,29	11.473,86	0,00	1,32	890,57	57.670,86
301 01 02D 3816		Fracção F destinada a habitação, sita no 1º es	19		40.271,35	18.672,20	0,00	58.943,55	9.528,36	0,00	1,32	751,48	48.663,71
301 01 02D 3817		Fracção G destinada a habitação, sita no 1º di	19		42.038,20	0,00	0,00	42.038,20	7.356,72	0,00	1,25	525,48	34.156,00
301 01 02D 3818		Fracção H, destinada a habitação, sita no 1º e	19		49.174,87	0,00	0,00	49.174,87	8.605,66	0,00	1,25	614,69	39.954,52
301 01 02D 3819		Fracção I destinada a habitação, sita no 2º di	19		51.363,09	18.672,20	0,00	70.035,29	11.473,86	0,00	1,32	890,57	57.670,86

Município de Gondomar

Ficha de amortizações por conta

Ano: 2016

Bem		Aquisição		Alterações patrimoniais		Valor bruto	Amortizações				Situação atual do bem	
GH	Nº Invent.	Descrição do bem	Tipo	Data	Valor aquisição / avaliação	Aumentos	Diminuições	Anos ant.	Extraord.	Exercício Taxa Valor	Acumulados	Valor patrim.liq.
Classificação patrimonial: 4221												
301 01 02D 3820		Fracção J destinada a habitação, sita no 2º es	19		40.271,35	18.672,20	0,00	58.943,55	9.528,36	0,00 1,32	751,48 10.279,84	48.663,71
301 01 02D 3821		Fracção O destinada a habitação, sita no 3º e:	19		40.271,35	18.672,23	0,00	58.943,58	9.528,36	0,00 1,32	751,48 10.279,84	48.663,74
301 01 02D 3822		Fracção P destinada a habitação, sita no 3º dt	19		42.038,20	0,00	0,00	42.038,20	7.356,72	0,00 1,25	525,48 7.882,20	34.156,00
301 01 02D 3823		Fracção Q destinada a habitação, sita no 3º e:	19		49.174,87	0,00	0,00	49.174,87	8.605,66	0,00 1,25	614,69 9.220,35	39.954,52
301 01 02D 3824		Fracção A , destinada a habitação, sita no r/c	19		31.377,79	0,00	0,00	31.377,79	5.491,08	0,00 1,25	392,22 5.883,30	25.494,49
301 01 02D 3825		Fracção B, destinada a habitação, sita no r/c	19		30.930,85	0,00	0,00	30.930,85	5.412,96	0,00 1,25	386,64 5.799,60	25.131,25
301 01 02D 3826		Fracção C destinada a habitação, sita no r/c	19		43.863,55	0,00	0,00	43.863,55	7.676,06	0,00 1,25	548,29 8.224,35	35.639,20
301 01 02D 3827		Fracção E , destinada a habitação, sita no 1º	19		30.988,52	0,00	0,00	30.988,52	5.423,04	0,00 1,25	387,36 5.810,40	25.178,12
301 01 02D 3828		Fracção F destinada a habitação, sita no 1º es	19		51.702,00	0,00	0,00	51.702,00	9.047,92	0,00 1,25	646,28 9.694,20	42.007,80
301 01 02D 3829		Fracção G, destinada a habitação, sita no 2º	19		31.094,24	0,00	0,00	31.094,24	5.441,52	0,00 1,25	388,68 5.830,20	25.264,04
301 01 02D 3830		Fracção H destinada a habitação, sita no 2º di	19		30.988,52	0,00	0,00	30.988,52	5.423,04	0,00 1,25	387,36 5.810,40	25.178,12
301 01 02D 3831		Fracção I destinada a habitação, sita no 2º es	19		51.702,00	0,00	0,00	51.702,00	9.047,92	0,00 1,25	646,28 9.694,20	42.007,80
301 01 02D 3832		Fracção J destinada a habitação, sita no 3º dt	19		31.094,24	0,00	0,00	31.094,24	5.441,52	0,00 1,25	388,68 5.830,20	25.264,04
301 01 02D 3833		Fracção L destinada a habitação, sita no 3º di	19		30.988,52	0,00	0,00	30.988,52	5.423,04	0,00 1,25	387,36 5.810,40	25.178,12
301 01 02D 3834		Fracção M destinada a habitação, sita no 3º e:	19		51.702,00	0,00	0,00	51.702,00	9.047,92	0,00 1,25	646,28 9.694,20	42.007,80
301 01 02D 3835		Fracção A, destinada a habitação, sita no r/c	19		39.151,99	0,00	0,00	39.151,99	6.851,60	0,00 1,25	489,40 7.341,00	31.810,99
301 01 02D 3836		Fracção B, destinada a habitação, sita no r/c	19		40.994,15	0,00	0,00	40.994,15	7.174,02	0,00 1,25	512,43 7.686,45	33.307,70
301 01 02D 3837		Fracção C, destinada a habitação, sito no r/c	19		45.674,13	0,00	0,00	45.674,13	7.993,02	0,00 1,25	570,93 8.563,95	37.110,18
301 01 02D 3838		Fracção D destinada a habitação, sita no r/c	19		31.326,40	0,00	0,00	31.326,40	5.482,12	0,00 1,25	391,58 5.873,70	25.452,70
301 01 02D 3839		Fracção E destinada a habitação, sita no 1º dt	19		39.089,45	0,00	0,00	39.089,45	6.840,68	0,00 1,25	488,62 7.329,30	31.760,15
301 01 02D 3840		Fracção F, destinada a habitação, sita no 1º di	19		40.941,24	0,00	0,00	40.941,24	7.164,78	0,00 1,25	511,77 7.676,55	33.264,69
301 01 02D 3841		Fracção G destinada a habitação, sita no 1º e:	19		45.621,20	0,00	0,00	45.621,20	7.983,78	0,00 1,25	570,27 8.554,05	37.067,15
301 01 02D 3842		Fracção H, destinada a habitação, sita no 1º e:	19		39.498,20	0,00	0,00	39.498,20	6.912,22	0,00 1,25	493,73 7.405,95	32.092,25
301 01 02D 3843		Fracção I destinada a habitação, sita no 2º dt	19		39.089,45	0,00	0,00	39.089,45	6.840,68	0,00 1,25	488,62 7.329,30	31.760,15
301 01 02D 3844		Fracção J destinada a habitação, sito no 2º dt	19		40.941,24	0,00	0,00	40.941,24	7.164,78	0,00 1,25	511,77 7.676,55	33.264,69
301 01 02D 3845		Fracção L destinada a habitação, sita no 2º es	19		45.621,20	0,00	0,00	45.621,20	7.983,78	0,00 1,25	570,27 8.554,05	37.067,15
301 01 02D 3846		Fracção M , destinada a habitação, sita no 2º	19		39.498,29	0,00	0,00	39.498,29	6.912,22	0,00 1,25	493,73 7.405,95	32.092,34
301 01 02D 3847		Fracção N, destinada a habitação, sita no 3º d	19		39.089,45	0,00	0,00	39.089,45	6.840,68	0,00 1,25	488,62 7.329,30	31.760,15
301 01 02D 3848		Fracção O destinada a habitação, sita no 3º di	19		40.941,24	0,00	0,00	40.941,24	7.164,78	0,00 1,25	511,77 7.676,55	33.264,69

Município de Gondomar

Ficha de amortizações por conta

Ano: 2016

Bem		Aquisição		Alterações patrimoniais		Valor bruto	Amortizações				Situação atual do bem	
GH	Nº Invent.	Descrição do bem	Tipo	Data	Valor aquisição (avaliação)	Aumentos	Diminuições	Anos ant.	Extraord.	Exercício Taxa Valor	Acumulados	Valor patrim.liq.
Classificação patrimonial: 4221												
301 01 02D 3849		Fracção P, destinada a habitação, sita no 3º e:	19		45.621,20	0,00	0,00	45.621,20	7.983,78	0,00 1,25	570,27 8.554,05	37.067,15
301 01 02D 3850		Fracção Q destinada a habitação, sita no 3º e:	19		39.498,29	0,00	0,00	39.498,29	6.912,22	0,00 1,25	493,73 7.405,95	32.092,34
301 01 02D 3851		Fracção m, destinada a habitação, sita no 3º e:	19		31.058,30	316,75	0,00	31.375,05	5.061,75	0,00 1,43	393,15 5.454,90	25.920,15
301 02 04D 3855		Fracção el, sita no bloco b - centro infantil de t	08		5.534,10	0,00	0,00	5.534,10	956,80	0,00 1,33	73,60 1.030,40	4.503,70
301 01 99D 3856		Fracção ab, sito no 1º esquerdo, nº 86 com luç	01		101.507,96	0,00	0,00	101.507,96	16.627,00	0,00 1,26	1.279,00 17.906,00	83.601,96
301 02 04D 3857		Edifício escolar de rés do chão com logradour	10		102.390,00	0,00	0,00	102.390,00	16.638,44	0,00 1,25	1.279,88 17.918,32	84.471,68
301 01 99A 3863		Casa com pátio e quintal e em anexo outra ca	01		19.029,17	939.729,13	0,00	958.758,30	56.309,39	0,00 0,79	7.302,41 63.611,80	895.146,50
301 02 99D 3882		Casa de rés-do-chão e andar posto médico (u	22		35.614,17	0,00	0,00	35.614,17	5.833,62	0,00 1,26	448,74 6.282,36	29.331,81
301 01 02D 3886		Fracção a, sita no r/c esq., destinada a habita	19		10.933,91	6.280,72	0,00	17.214,63	1.697,17	0,00 1,45	179,87 1.877,04	15.337,59
301 01 02D 3887		Fracção b, sita no r/c dto., destinada a habitaç	19		7.569,63	5.037,64	0,00	12.607,27	1.237,17	0,00 1,45	134,03 1.371,20	11.236,07
301 01 02D 3888		Fracção c, sita no r/c esq., destinada a habitaç	19		7.569,63	5.037,64	0,00	12.607,27	1.237,17	0,00 1,45	134,03 1.371,20	11.236,07
301 01 02D 3889		Fracção d, sita no r/c dto., destinada a habitaç	19		10.933,91	6.280,72	0,00	17.214,63	1.697,17	0,00 1,45	179,87 1.877,04	15.337,59
301 01 02D 3891		Fracção f, sita no r/c esq., destinada a habitaç	19		7.569,63	5.037,64	0,00	12.607,27	1.237,17	0,00 1,45	134,03 1.371,20	11.236,07
301 01 02D 3894		Fracção i, sita no 1º dto., destinada a habitaçã	19		10.933,91	6.280,72	0,00	17.214,63	1.697,17	0,00 1,45	179,87 1.877,04	15.337,59
301 01 02D 3896		Fracção k, sita no 1º dto., destinada a habitaç	19		9.251,77	5.659,20	0,00	14.910,97	1.467,12	0,00 1,45	156,95 1.624,07	13.286,90
301 01 02D 3897		Fracção L sita no 1º esq., destinada a habitaç	19		10.933,91	6.238,92	0,00	17.172,83	1.842,07	0,00 1,45	194,08 2.036,15	15.136,68
301 01 02D 3898		Fracção m, sita no 1º esq., destinada a habita	19		7.569,63	5.037,72	0,00	12.607,35	1.237,17	0,00 1,45	134,03 1.371,20	11.236,15
301 01 02D 3899		Fracção n, sita no 1º dto., destinada a habitaç	19		8.660,66	5.440,77	0,00	14.101,43	1.386,35	0,00 1,45	148,90 1.535,25	12.566,18
301 01 02D 3900		Fracção o, sita no 1º esq., destinada a habitaç	19		9.251,77	5.659,20	0,00	14.910,97	1.467,12	0,00 1,45	156,95 1.624,07	13.286,90
301 01 02D 3901		Fracção p, sita no 1º dto., destinada a habitaç	19		7.569,63	5.037,64	0,00	12.607,27	1.237,17	0,00 1,45	134,03 1.371,20	11.236,07
301 01 02D 3903		Fracção r, sita no 2º esq., destinada a habitaç	19		9.251,77	5.659,20	0,00	14.910,97	1.467,12	0,00 1,45	156,95 1.624,07	13.286,90
301 01 02D 3904		Fracção S, sita no 2º dto., destinada a habitaç	19		12.361,44	4.526,55	0,00	16.887,99	1.829,28	0,00 1,45	181,43 2.010,71	14.877,28
301 01 02D 3905		Fracção t, sita no 2º esq., destinada a habitaç	19		9.251,77	5.659,20	0,00	14.910,97	1.467,12	0,00 1,45	156,95 1.624,07	13.286,90
301 01 02D 3906		Fracção u, sita no 2º esq., destinada a habitaç	19		7.569,63	5.037,64	0,00	12.607,27	1.237,17	0,00 1,45	134,03 1.371,20	11.236,07
301 01 02D 3907		Fracção v, sita no 2º dto., destinada a habitaç	19		8.660,66	5.440,77	0,00	14.101,43	1.386,35	0,00 1,45	148,90 1.535,25	12.566,18
301 01 02D 3908		Fracção w, sita no 2º esq., destinada a habitaç	19		9.251,77	5.659,20	0,00	14.910,97	1.467,12	0,00 1,45	156,95 1.624,07	13.286,90
301 01 02D 3909		Fracção x, sita no 2º dto., destinada a habitaç	19		7.569,63	5.037,64	0,00	12.607,27	1.237,17	0,00 1,45	134,03 1.371,20	11.236,07
301 01 02D 3910		Fracção y, sita no 3º dto., destinada a habitaç	19		10.933,91	6.280,72	0,00	17.214,63	1.697,17	0,00 1,45	179,87 1.877,04	15.337,59
301 01 02D 3911		Fracção z, sita no 3º esq., destinada a habitaç	19		9.251,77	5.659,20	0,00	14.910,97	1.467,12	0,00 1,45	156,95 1.624,07	13.286,90

Município de Gondomar

Ficha de amortizações por conta

Ano: 2016

Bem		Aquisição		Alterações patrimoniais		Valor bruto	Amortizações					Situação atual do bem	
GH	Nº Invent.	Descrição do bem	Tipo	Data	Valor aquisição (avaliação)	Aumentos	Diminuições	Anos ant.	Extraord.	Exercício Taxa	Valor	Acum ulados	Valor patrim.liq.
Classificação patrimonial: 4221													
301 01 02D 3913		Fracção ab, sita no 3º eq., destinada a habita	19		10.933,91	6.280,72	0,00	17.214,63	1.697,17	0,00	1,45	179,87	15.337,59
301 01 02D 3914		Fracção ac, sita no 3º eq., destinada a habita	19		7.569,63	5.037,64	0,00	12.607,27	1.237,17	0,00	1,45	134,03	11.236,07
301 01 02D 3916		Fracção ae, sita no 3º eq., destinada a habita	19		9.251,77	5.659,20	0,00	14.910,97	1.467,12	0,00	1,45	156,95	13.286,90
301 01 02D 3918		Fracção ag, loja de comércio bairro da várzea	19		1.742,93	2.884,71	0,00	4.627,64	440,54	0,00	1,45	54,65	4.132,45
301 01 02D 3922		Fracção c, sita no r/c eq., destinada a habitaç	19		7.569,63	20.661,81	0,00	28.231,44	1.696,29	0,00	1,47	363,59	26.171,56
301 01 02D 3924		Fracção e, sita no r/c eq., destinada a habitaç	19		7.569,63	20.662,24	0,00	28.231,87	1.696,30	0,00	1,47	363,59	26.171,98
301 01 02D 3925		Fracção f, sita no r/c dto., destinado a habitaç	19		10.933,91	21.904,89	0,00	32.838,80	2.156,19	0,00	1,47	409,38	30.273,23
301 01 02D 3926		Fracção g, sita no 1º dto., destinada a habitaç	19		7.569,63	20.661,81	0,00	28.231,44	1.696,29	0,00	1,47	363,59	26.171,56
301 01 02D 3927		Fracção h, sita no 1º eq. destinada a habitaç	19		9.251,77	21.283,37	0,00	30.535,14	1.926,20	0,00	1,47	386,49	28.222,45
301 01 02D 3929		Fracção j, sita no 1º eq., destinada a habitaç	19		7.569,63	18.418,96	0,00	25.988,59	1.499,02	0,00	1,47	332,61	24.156,96
301 01 02D 3930		Fracção k, sita no 1º dto., destinada a habitaç	01		9.251,77	19.040,05	0,00	28.291,82	1.730,00	0,00	1,47	355,48	26.206,34
301 01 02D 3931		Fracção l, sita no 1º eq., destinada a habitaç	19		10.933,91	19.661,10	0,00	30.595,01	1.961,07	0,00	1,47	378,35	28.255,59
301 01 02D 3932		Fracção m, sita no 2º dto., destinada a habitaç	19		7.569,63	18.418,96	0,00	25.988,59	1.499,02	0,00	1,47	332,61	24.156,96
301 01 02D 3933		Fracção n, sita no 2º eq., destinada a habitaç	19		9.251,77	19.040,05	0,00	28.291,82	1.730,00	0,00	1,47	355,48	26.206,34
301 01 02D 3934		Fracção o, sita no 2º dto., destinada a habitaç	19		9.251,77	19.040,05	0,00	28.291,82	1.730,00	0,00	1,47	355,48	26.206,34
301 01 02D 3936		Fracção q, sita no 2º dto., destinada a habitaç	19		9.251,77	19.040,05	0,00	28.291,82	1.730,00	0,00	1,47	355,48	26.206,34
301 01 02D 3938		Fracção s, sita no 3º dto., destinada a habitaç	19		7.569,63	18.418,96	0,00	25.988,59	1.499,02	0,00	1,47	332,61	24.156,96
301 01 02D 3940		Fracção u, sita no 3º dto., destinada a habitaç	19		9.251,77	19.040,05	0,00	28.291,82	1.730,00	0,00	1,47	355,48	26.206,34
301 01 02D 3941		Fracção v, sita no 3º eq., destinada a habitaç	19		7.569,63	2.794,79	0,00	10.364,42	1.039,84	0,00	1,45	103,02	9.221,56
301 01 02D 3943		Fracção x, sita no 3º eq., destinada a habitaç	19		10.933,91	19.661,10	0,00	30.595,01	1.961,07	0,00	1,47	378,35	28.255,59
301 01 02D 3944		Fracção y, destinada a loja de comércio bairro	19		9.586,17	3.539,33	0,00	13.125,50	1.316,86	0,00	1,45	130,47	11.678,17
301 01 02D 3945		Fracção z, destinada a loja de comercio bairro	19		4.357,35	1.608,80	0,00	5.966,15	598,55	0,00	1,45	59,31	5.308,29
301 01 02D 3946		Fracção A, sita no r/c dto., destinada a habitaç	19		51.181,63	0,00	0,00	51.181,63	8.383,57	0,00	1,26	644,89	42.153,17
301 01 02D 3947		Fracção B sita no r/c eq., destinada a habitaç	19		44.171,92	0,00	0,00	44.171,92	7.235,41	0,00	1,26	556,57	36.379,94
301 01 02D 3948		Fracção C sita no 1º dto., destinada a habitaç	19		50.662,51	0,00	0,00	50.662,51	8.298,55	0,00	1,26	638,35	41.725,61
301 01 02D 3949		Fracção D, sita no 1º eq., destinada a habitaç	19		51.042,19	0,00	0,00	51.042,19	8.360,69	0,00	1,26	643,13	42.038,37
301 01 02D 3950		Fracção E, sita no 2º dto., destinada a habitaç	19		50.662,51	0,00	0,00	50.662,51	8.298,55	0,00	1,26	638,35	41.725,61
301 01 02D 3951		Fracção F sita no 2º eq., destinada a habitaç	19		50.043,23	0,00	0,00	50.043,23	8.197,02	0,00	1,26	630,54	41.215,67
301 01 02D 3952		Fracção G sita no 3º dto., destinada a habitaç	19		50.662,51	0,00	0,00	50.662,51	8.298,55	0,00	1,26	638,35	41.725,61

Município de Gondomar

Ficha de amortizações por conta

Ano: 2016

Bem			Aquisição		Alterações patrimoniais		Valor bruto	Amortizações				Situação atual do bem		
GH	Nº Invent.	Descrição do bem	Tipo	Data	Valor aquisição /avaliação	Aumentos	Diminuições	Anos ant.	Extraord.	Exercício Taxa	Valor	Acum ulados	Valor patrim.liq.	
Classificação patrimonial: 4221														
301 01 02D 3953		Fracção H, sita no 3º esq., destinada a habitaç	19		50.043,23	0,00	0,00	50.043,23	8.197,02	0,00	1,26	630,54	8.827,56	41.215,67
301 02 04D 3954		Edifício escolar destinado a jardim de infância	10		125.198,27	0,00	0,00	125.198,27	20.344,74	0,00	1,25	1.564,98	21.909,72	103.288,55
301 01 99D 3957		Fracção e, destinada a habitação, sita no 2º e	01		99.759,58	0,00	0,00	99.759,58	16.210,87	0,00	1,25	1.246,99	17.457,86	82.301,72
301 01 99D 3958		Fracção b, destinada a habitação, sito no 1º e	01		119.711,50	0,00	0,00	119.711,50	19.453,07	0,00	1,25	1.496,39	20.949,46	98.762,04
301 02 04D 3960		Edifício escolar destinado a Jardim de Infancia	10		140.840,67	18.123,74	0,00	158.964,41	24.587,00	0,00	1,35	2.003,42	26.590,42	132.373,99
301 01 02D 3961		Fracção a, sita no r/c esq. frente, t1 per baguir	19		30.875,14	0,00	0,00	30.875,14	5.017,22	0,00	1,25	385,94	5.403,16	25.471,98
301 01 02D 3962		Fracção b, sita no r/c esq. traseiras, t1 per baç	19		32.508,97	0,00	0,00	32.508,97	5.282,68	0,00	1,25	406,36	5.689,04	26.819,93
301 01 02D 3963		Fracção c, sita no r/c dto., t2 per baguim- lote	19		39.588,89	0,00	0,00	39.588,89	6.433,18	0,00	1,25	494,86	6.928,04	32.660,85
301 01 02D 3964		Fracção d, destinada a habitação, sita no 1º e	19		32.048,15	1.426,06	0,00	33.474,21	5.270,20	0,00	1,43	421,40	5.691,60	27.782,61
301 01 02D 3965		Fracção e, destinada a habitação, sita no 1º e	19		32.508,97	1.446,56	0,00	33.955,53	5.345,95	0,00	1,43	427,45	5.773,40	28.182,13
301 01 02D 3966		Fracção f, destinada a habitação, sita no 1º dt	19		40.761,89	1.813,61	0,00	42.575,50	6.703,11	0,00	1,43	535,97	7.239,08	35.336,42
301 01 02D 3967		Fracção g, destinada a habitação, sita no 2º e	19		32.048,15	1.426,06	0,00	33.474,21	5.270,20	0,00	1,43	421,40	5.691,60	27.782,61
301 01 02D 3968		Fracção h, destinada a habitação, sita no 2º e	19		32.508,97	1.446,19	0,00	33.955,16	5.345,95	0,00	1,43	427,45	5.773,40	28.181,76
301 01 02D 3969		Fracção i, destinada a habitação, sita no 2º dt	19		40.761,89	1.814,54	0,00	42.576,43	6.703,14	0,00	1,43	535,98	7.239,12	35.337,31
301 01 02D 3970		Fracção j, destinada a habitação, sita no 3º es	19		32.048,15	1.426,06	0,00	33.474,21	5.270,20	0,00	1,43	421,40	5.691,60	27.782,61
301 01 02D 3971		Fracção k, destinada a habitação, sita no 3º e	19		32.508,97	1.446,56	0,00	33.955,53	5.345,95	0,00	1,43	427,45	5.773,40	28.182,13
301 01 02D 3972		Fracção l, destinada a habitação, sita no 3º dt	19		37.294,61	1.659,51	0,00	38.954,12	6.132,94	0,00	1,43	490,38	6.623,32	32.330,80
301 01 02D 3973		Fracção a, destinada a habitação, sita no r/c e	19		49.836,29	2.217,59	0,00	52.053,88	8.195,37	0,00	1,43	655,29	8.850,66	43.203,22
301 01 02D 3974		Fracção b, destinada a habitação, sita no r/c d	19		49.836,29	2.217,59	0,00	52.053,88	8.195,37	0,00	1,43	655,29	8.850,66	43.203,22
301 01 02D 3975		Fracção c, destinada a habitação, sita no 1º e	19		50.971,69	2.268,11	0,00	53.239,80	8.382,16	0,00	1,43	670,22	9.052,38	44.187,42
301 01 02D 3976		Fracção d, destinada a habitação, sita no 1º d	19		48.064,94	2.138,77	0,00	50.203,71	7.904,10	0,00	1,43	632,00	8.536,10	41.667,61
301 01 02D 3977		Fracção e, destinada a habitação, sita no 2º e	19		50.971,69	2.268,11	0,00	53.239,80	8.382,16	0,00	1,43	670,22	9.052,38	44.187,42
301 01 02D 3978		Fracção f, destinada a habitação, sita no 2º dt	19		50.971,69	2.268,11	0,00	53.239,80	8.382,16	0,00	1,43	670,22	9.052,38	44.187,42
301 01 02D 3979		Fracção g, destinada a habitação, sita no 3º e	19		50.971,69	2.268,11	0,00	53.239,80	8.382,16	0,00	1,43	670,22	9.052,38	44.187,42
301 01 02D 3980		Fracção h, destinada a habitação, sita no 3º d	19		50.971,69	2.268,11	0,00	53.239,80	8.382,16	0,00	1,43	670,22	9.052,38	44.187,42
301 01 02D 3981		Fracção a, destinada a habitação, sita no r/c e	19		37.377,21	1.663,18	0,00	39.040,39	6.146,61	0,00	1,43	491,47	6.638,08	32.402,31
301 01 02D 3982		Fracção b, destinada a habitação, sita no r/c d	19		37.377,21	1.663,18	0,00	39.040,39	6.146,61	0,00	1,43	491,47	6.638,08	32.402,31
301 01 02D 3983		Fracção c, destinada a habitação, sita no 1º e	19		38.228,76	1.701,08	0,00	39.929,84	6.286,58	0,00	1,43	502,66	6.789,24	33.140,60
301 01 02D 3984		Fracção d, destinada a habitação, sita no 1º d	19		38.228,76	1.701,08	0,00	39.929,84	6.286,58	0,00	1,43	502,66	6.789,24	33.140,60

Município de Gondomar

Ficha de amortizações por conta

Ano: 2016

Bem			Aquisição		Alterações patrimoniais		Valor bruto	Amortizações				Situação atual do bem		
GH	Nº Invent.	Descrição do bem	Tipo	Data	Valor aquisição /avaliação	Aumentos	Diminuições	Anos ant.	Extraord.	Exercício Taxa	Valor	Acum ulados	Valor patrim.liq.	
Classificação patrimonial: 4221														
301 01 02D 3985		Fracção e, destinada a habitação, sita no 2º e	19		38.228,76	1.701,08	0,00	39.929,84	6.286,58	0,00	1,43	502,66	6.789,24	33.140,60
301 01 02D 3986		Fracção f, destinada a habitação, sita no 2º dt	19		38.228,76	1.701,08	0,00	39.929,84	6.286,58	0,00	1,43	502,66	6.789,24	33.140,60
301 01 02D 3987		Fracção g, destinada a habitação, sita no 3º e	19		38.228,76	1.701,08	0,00	39.929,84	6.286,58	0,00	1,43	502,66	6.789,24	33.140,60
301 01 02D 3988		Fracção h, destinada a habitação, sita no 3º d	01		38.228,76	1.701,08	0,00	39.929,84	6.286,58	0,00	1,43	502,66	6.789,24	33.140,60
301 01 99D 3989		Fracção d, destinada a habitação, sita no 2º e	01		119.711,50	0,00	0,00	119.711,50	19.453,07	0,00	1,25	1.496,39	20.949,46	98.762,04
301 04 02D 3990		Edifício de cave e rés do chão - Piscinas Muni	10		996.421,67	191.471,33	0,00	1.187.893,00	37.933,31	0,00	1,45	15.231,12	183.164,43	1.004.728,57
301 02 04D 3991		Edifício escolar de rés do chão jardim de infân	10		149.107,05	0,00	0,00	149.107,05	24.229,92	0,00	1,25	1.863,84	26.093,76	123.013,29
301 04 02D 3992		Edifício de rés do chão piscinas municipais de	10		997.762,29	160.982,76	0,00	1.158.745,05	36.817,35	0,00	1,45	14.812,51	181.629,86	977.115,19
301 02 04D 3993		Edifício escolar de rés do chão destinado jardi	10		59.855,99	119.682,78	0,00	179.538,77	21.031,39	0,00	1,35	2.363,17	23.394,56	156.144,21
301 01 02D 3994		Fracção a, destinada a habitação, sita na sem	19		30.759,98	1.368,74	0,00	32.128,72	5.058,38	0,00	1,43	404,46	5.462,84	26.665,88
301 01 02D 3995		Fracção b, destinada a habitação, sita na sem	19		24.224,67	1.077,93	0,00	25.302,60	3.983,69	0,00	1,43	318,53	4.302,22	21.000,38
301 01 02D 3996		Fracção c, destinada a habitação sita na semi	19		23.156,39	1.030,40	0,00	24.186,79	3.807,94	0,00	1,43	304,48	4.112,42	20.074,37
301 01 02D 3997		Fracção d, destinada a habitação, sita no r/c e	19		30.634,31	1.363,15	0,00	31.997,46	5.037,70	0,00	1,43	402,80	5.440,50	26.556,96
301 01 02D 3998		Fracção e, destinada a habitação, sita no r/c e	19		24.224,67	1.077,93	0,00	25.302,60	3.983,69	0,00	1,43	318,53	4.302,22	21.000,38
301 01 02D 3999		Fracção f, destinada a habitação, sita no r/c di	19		24.161,83	1.075,13	0,00	25.236,96	3.973,30	0,00	1,43	317,70	4.291,00	20.945,96
301 01 02D 4000		Fracção g, destinada a habitação, sita no 1º e	19		30.382,95	1.351,96	0,00	31.734,91	4.996,40	0,00	1,43	399,50	5.395,90	26.339,01
301 01 02D 4001		Fracção h, destinada a habitação, sita no 1º e	19		24.224,67	1.077,93	0,00	25.302,60	3.983,69	0,00	1,43	318,53	4.302,22	21.000,38
301 01 02D 4002		Fracção i, destinada a habitação, sita no 1º dt	19		23.910,47	1.063,95	0,00	24.974,42	3.931,97	0,00	1,43	314,39	4.246,36	20.728,06
301 01 02D 4003		Fracção j, destinada a habitação, sita no 2º es	19		30.382,95	1.351,96	0,00	31.734,91	4.996,40	0,00	1,43	399,50	5.395,90	26.339,01
301 01 02D 4004		Fracção k, destinada a habitação, sita no 2º e	19		24.224,67	1.077,93	0,00	25.302,60	3.983,69	0,00	1,43	318,53	4.302,22	21.000,38
301 01 02D 4005		Fracção l, destinada a habitação, sita no 2º dt	19		23.910,47	1.063,95	0,00	24.974,42	3.931,97	0,00	1,43	314,39	4.246,36	20.728,06
301 01 02D 4006		Fracção a, destinada a habitação, sita na sem	19		40.210,36	1.789,25	0,00	41.999,61	6.612,46	0,00	1,43	528,72	7.141,18	34.858,43
301 01 02D 4007		Fracção b, destinada a habitação, sita na sem	19		30.473,32	1.355,98	0,00	31.829,30	5.011,27	0,00	1,43	400,69	5.411,96	26.417,34
301 01 02D 4008		Fracção c, destinada a habitação, sita no r/c e	19		41.256,19	1.835,79	0,00	43.091,98	6.784,41	0,00	1,43	542,47	7.326,88	35.765,10
301 01 02D 4009		Fracção d, destinada a habitação sita no r/c di	19		31.555,21	1.404,13	0,00	32.959,34	5.189,13	0,00	1,43	414,91	5.604,04	27.355,30
301 01 02D 4010		Fracção e, destinada a habitação, sita no 1º e	19		41.039,81	1.826,16	0,00	42.865,97	6.748,86	0,00	1,43	539,62	7.288,48	35.577,49
301 01 02D 4011		Fracção f, destinada habitação, sita no 1º dto.	19		31.338,83	1.394,49	0,00	32.733,32	5.153,61	0,00	1,43	412,07	5.565,68	27.167,64
301 01 02D 4012		Fracção g, destinada a habitação, sita no 2º e	19		41.039,81	1.826,16	0,00	42.865,97	6.748,86	0,00	1,43	539,62	7.288,48	35.577,49
301 01 02D 4013		Fracção h, destinada a habitação, sita no 2º d	19		31.338,83	1.394,49	0,00	32.733,32	5.153,61	0,00	1,43	412,07	5.565,68	27.167,64

Município de Gondomar

Ficha de amortizações por conta

Ano: 2016

Bem			Aquisição		Alterações patrimoniais		Valor bruto	Amortizações				Situação atual do bem		
GH	Nº Invent.	Descrição do bem	Tipo	Data	Valor aquisição /avaliação	Aumentos	Diminuições	Anos ant.	Extraord.	Exercício Taxa	Valor	Acum ulados	Valor patrim.liq.	
Classificação patrimonial: 4221														
301 01 02D 4014		Fracção i, destinada a habitação, sita no 3º es	19		41.039,81	1.826,16	0,00	42.865,97	6.748,86	0,00	1,43	539,62	7.288,48	35.577,49
301 01 02D 4015		Fracção j, destinada a habitação, sita no 3º dt	19		31.338,83	1.394,49	0,00	32.733,32	5.153,61	0,00	1,43	412,07	5.565,68	27.167,64
301 01 02D 4016		Fracção a, destinada a habitação, sita na sem	19		37.217,57	1.656,09	0,00	38.873,66	6.120,31	0,00	1,43	489,37	6.609,68	32.263,98
301 01 02D 4017		Fracção b, destinada a habitação sita na semi	19		37.217,57	1.656,09	0,00	38.873,66	6.120,31	0,00	1,43	489,37	6.609,68	32.263,98
301 01 02D 4018		Fracção c, destinada a habitação, sita no r/c e	19		38.358,04	1.706,82	0,00	40.064,86	6.307,88	0,00	1,43	504,36	6.812,24	33.252,62
301 01 02D 4019		Fracção d, destinada a habitação, sita no r/c d	19		38.358,04	1.706,82	0,00	40.064,86	6.307,88	0,00	1,43	504,36	6.812,24	33.252,62
301 01 02D 4020		Fracção e, destinada a habitação, sita no 1º e	19		38.167,96	1.698,38	0,00	39.866,34	6.276,58	0,00	1,43	501,86	6.778,44	33.087,90
301 01 02D 4021		Fracção f, destinada a habitação, sita no 1º dt	19		38.167,96	1.698,38	0,00	39.866,34	6.276,58	0,00	1,43	501,86	6.778,44	33.087,90
301 01 02D 4022		Fracção g, destinada a habitação, sita no 2º e	19		38.167,96	1.698,38	0,00	39.866,34	6.276,58	0,00	1,43	501,86	6.778,44	33.087,90
301 01 02D 4023		Fracção h, destinada a habitação, sita no 2º d	19		38.167,96	1.698,38	0,00	39.866,34	6.276,58	0,00	1,43	501,86	6.778,44	33.087,90
301 01 02D 4024		Fracção i, destinada a habitação, sita no 3º es	19		38.167,96	1.698,38	0,00	39.866,34	6.276,58	0,00	1,43	501,86	6.778,44	33.087,90
301 01 02D 4025		Fracção j, destinada a habitação, sita no 3º dt	19		38.167,96	1.698,38	0,00	39.866,34	6.276,58	0,00	1,43	501,86	6.778,44	33.087,90
301 01 02D 4026		Fracção a, destinada a habitação, sita na sem	19		30.473,32	1.355,98	0,00	31.829,30	5.011,27	0,00	1,43	400,69	5.411,96	26.417,34
301 01 02D 4027		Fracção b, destinada a habitação, sita na sem	19		40.210,36	1.789,25	0,00	41.999,61	6.612,46	0,00	1,43	528,72	7.141,18	34.858,43
301 01 02D 4028		Fracção c, destinada a habitação, sita no r/c e	19		31.555,21	1.404,13	0,00	32.959,34	5.189,13	0,00	1,43	414,91	5.604,04	27.355,30
301 01 02D 4029		Fracção d, destinada a habitação, sita no r/c d	19		41.256,19	1.835,79	0,00	43.091,98	6.784,41	0,00	1,43	542,47	7.326,88	35.765,10
301 01 02D 4030		Fracção e, destinada a habitação, sita no 1º e	19		31.338,83	1.394,49	0,00	32.733,32	5.153,61	0,00	1,43	412,07	5.565,68	27.167,64
301 01 02D 4031		Fracção f, destinada a habitação, sita no 1º dt	19		41.039,81	1.826,16	0,00	42.865,97	6.748,86	0,00	1,43	539,62	7.288,48	35.577,49
301 01 02D 4032		Fracção g, destinada a habitação, sita no 2º e	19		31.338,83	1.394,49	0,00	32.733,32	5.153,61	0,00	1,43	412,07	5.565,68	27.167,64
301 01 02D 4033		Fracção h, destinada a habitação, sita no 2º d	19		41.039,81	1.826,16	0,00	42.865,97	6.748,86	0,00	1,43	539,62	7.288,48	35.577,49
301 01 02D 4034		Fracção i, destinada a habitação, sita no 3º es	19		31.338,83	1.394,49	0,00	32.733,32	5.153,61	0,00	1,43	412,07	5.565,68	27.167,64
301 01 02D 4035		Fracção j, destinada a habitação, sita no 3º dt	19		41.039,81	1.826,16	0,00	42.865,97	6.748,86	0,00	1,43	539,62	7.288,48	35.577,49
301 01 02D 4036		Fracção a, destinada a habitação, sita no sem	19		30.473,32	15.035,55	0,00	45.508,87	5.407,57	0,00	1,45	598,84	6.006,41	39.502,46
301 01 02D 4037		Fracção b, destinada a habitação, sita na sem	19		40.210,36	15.468,82	0,00	55.679,18	7.008,62	0,00	1,45	726,80	7.735,42	47.943,76
301 01 02D 4038		Fracção c, destinada a habitação, sita no r/c e	19		31.555,21	15.083,70	0,00	46.638,91	5.585,41	0,00	1,45	613,05	6.198,46	40.440,45
301 01 02D 4039		Fracção d, destinada ahabitação, sita no r/c d	19		41.256,19	15.515,36	0,00	56.771,55	7.180,57	0,00	1,45	740,55	7.921,12	48.850,43
301 01 02D 4040		Fracção e, destinada a habitação, sita no 1º e	19		31.338,83	15.074,06	0,00	46.412,89	5.549,89	0,00	1,45	610,21	6.160,10	40.252,79
301 01 02D 4041		Fracção f, destinada a habitação, sita no 1º dt	19		41.039,81	15.505,73	0,00	56.545,54	7.145,02	0,00	1,45	737,70	7.882,72	48.662,82
301 01 02D 4042		Fracção g, destinada a habitação, sita no 2º e	19		31.338,83	15.074,06	0,00	46.412,89	5.549,89	0,00	1,45	610,21	6.160,10	40.252,79

Município de Gondomar

Ficha de amortizações por conta

Ano: 2016

Bem			Aquisição		Alterações patrimoniais		Valor bruto	Amortizações				Situação atual do bem	
GH	Nº Invent.	Descrição do bem	Tipo	Data	Valor aquisição /avaliação	Aumentos	Diminuições	Anos ant.	Extraord.	Exercício Taxa	Valor	Acum ulados	Valor patrim.liq.
Classificação patrimonial: 4221													
301 01 02D 4043		Fracção h, destinada a habitação, sita no 2º d	19		41.039,81	15.505,73	0,00	56.545,54	7.145,02	0,00	1,45	737,70	48.662,82
301 01 02D 4044		Fracção i, destinada a habitação, sita no 3º es	19		31.338,83	15.074,06	0,00	46.412,89	5.549,89	0,00	1,45	610,21	40.252,79
301 01 02D 4045		Fracção j, destinada a habitação, sita no 3º dt	19		41.039,81	15.505,73	0,00	56.545,54	7.145,02	0,00	1,45	737,70	48.662,82
301 01 02D 4046		Fracção a, destinada a habitação, sita no r/c e	19		46.381,25	2.063,84	0,00	48.445,09	7.627,28	0,00	1,43	609,86	40.207,95
301 01 02D 4047		Fracção b, destinada a habitação, sita no r/c d	19		46.381,25	2.063,84	0,00	48.445,09	7.627,28	0,00	1,43	609,86	40.207,95
301 01 02D 4048		Fracção c, destinada a habitação, sita no 1º e:	19		47.437,95	2.110,86	0,00	49.548,81	7.800,95	0,00	1,43	623,75	41.124,11
301 01 02D 4049		Fracção d, destinada a habitação, sita no 1º d	19		47.437,95	2.110,86	0,00	49.548,81	7.800,95	0,00	1,43	623,75	41.124,11
301 01 02D 4050		Fracção e, destinada a habitação, sita no 2º e:	19		47.437,95	2.110,86	0,00	49.548,81	7.800,95	0,00	1,43	623,75	41.124,11
301 01 02D 4051		Fracção f, destinada a habitação, sita no 2º dt	19		47.437,95	2.110,86	0,00	49.548,81	7.800,95	0,00	1,43	623,75	41.124,11
301 01 02D 4052		Fracção g, destinada a habitação, sita no 3º e:	19		47.437,95	2.110,86	0,00	49.548,81	7.800,95	0,00	1,43	623,75	41.124,11
301 01 02D 4053		Fracção h, destinada a habitação, sita no 3º d	19		47.437,95	2.110,86	0,00	49.548,81	7.800,95	0,00	1,43	623,75	41.124,11
301 01 02D 4054		Fracção a, destinada a habitação, sita na sem	19		23.156,39	1.030,40	0,00	24.186,79	3.807,94	0,00	1,43	304,48	20.074,37
301 01 02D 4055		Fracção b, destinada a habitação, sita na sem	19		24.224,67	1.077,93	0,00	25.302,60	3.983,69	0,00	1,43	318,53	21.000,38
301 01 02D 4056		Fracção c, destinada a habitação, sita na sem	19		30.759,98	1.368,74	0,00	32.128,72	5.058,38	0,00	1,43	404,46	26.665,88
301 01 02D 4057		Fracção d, destinada a habitação, sita no r/c e	19		24.161,83	1.075,13	0,00	25.236,96	3.973,30	0,00	1,43	317,70	20.945,96
301 01 02D 4058		Fracção e, destinada a habitação, sita no r/c e	19		24.224,67	1.077,93	0,00	25.302,60	3.983,69	0,00	1,43	318,53	21.000,38
301 01 02D 4059		Fracção f, destinada a habitação, sita no r/c dt	19		30.634,31	1.363,15	0,00	31.997,46	5.037,70	0,00	1,43	402,80	26.556,96
301 01 02D 4060		Fracção g, destinada a habitação, sita no 1º e:	19		23.910,47	1.063,95	0,00	24.974,42	3.931,97	0,00	1,43	314,39	20.728,06
301 01 02D 4061		Fracção h, destinada a habitação, sita no 1º e:	19		24.224,67	1.077,93	0,00	25.302,60	3.983,69	0,00	1,43	318,53	21.000,38
301 01 02D 4062		Fracção i, destinada a habitação, sita no 1º dt	19		30.382,95	1.351,96	0,00	31.734,91	4.996,40	0,00	1,43	399,50	26.339,01
301 01 02D 4063		Fracção j, destinada a habitação, sita no 2º es	19		23.910,47	1.063,95	0,00	24.974,42	3.931,97	0,00	1,43	314,39	20.728,06
301 01 02D 4064		Fracção k, destinada a habitação, sita no 2º e:	19		24.224,67	1.077,93	0,00	25.302,60	3.983,69	0,00	1,43	318,53	21.000,38
301 01 02D 4065		Fracção l, destinada a habitação, sita no 2º dt	19		30.382,95	1.351,96	0,00	31.734,91	4.996,40	0,00	1,43	399,50	26.339,01
301 01 02D 4066		Fracção a, destinada a habitação, sita na sem	19		31.078,08	15.062,46	0,00	46.140,54	5.507,00	0,00	1,45	606,78	40.026,76
301 01 02D 4067		Fracção b, destinada a habitação, sita no sem	19		36.672,13	15.311,39	0,00	51.983,52	6.426,80	0,00	1,45	680,30	44.876,42
301 01 02D 4068		Fracção c, destinada a habitação, sita no r/c e	19		32.079,00	15.107,00	0,00	47.186,00	5.671,58	0,00	1,45	619,94	40.894,48
301 01 02D 4069		Fracção d, destinada a habitação, sita no r/c d	19		37.673,54	15.355,95	0,00	53.029,49	6.591,48	0,00	1,45	693,46	45.744,55
301 01 02D 4070		Fracção e, destinada a habitação, sita no 1º e:	19		31.837,77	15.096,27	0,00	46.934,04	5.631,87	0,00	1,45	616,77	40.685,40
301 01 02D 4071		Fracção f, destinada a habitação, sita no 1º dt	19		37.431,82	15.345,19	0,00	52.777,01	6.551,74	0,00	1,45	690,28	45.534,99

Município de Gondomar

Ficha de amortizações por conta

Ano: 2016

Bem			Aquisição		Alterações patrimoniais		Valor bruto	Amortizações				Situação atual do bem	
GH	Nº Invent.	Descrição do bem	Tipo	Data	Valor aquisição /avaliação	Aumentos	Diminuições	Anos ant.	Extraord.	Exercício Taxa	Valor	Acum ulados	Valor patrim.liq.
Classificação patrimonial: 4221													
301 01 02D 4072		Fracção g, destinada a habitação, sita no 2º e	19		31.837,77	15.096,27	0,00	46.934,04	5.631,87	0,00	1,45	616,77	40.685,40
301 01 02D 4073		Fracção h, destinada a habitação, sita no 2º d	19		37.431,82	15.345,19	0,00	52.777,01	6.551,74	0,00	1,45	690,28	45.534,99
301 01 02D 4074		Fracção i, destinada a habitação, sita no 3º es	19		31.837,77	15.096,27	0,00	46.934,04	5.631,87	0,00	1,45	616,77	40.685,40
301 01 02D 4075		Fracção j, destinada a habitação, sita no 3º dt	19		37.431,82	15.345,19	0,00	52.777,01	6.551,74	0,00	1,45	690,28	45.534,99
301 01 02D 4076		Fracção a, destinada a habitação, sita no sem	19		31.078,08	15.062,46	0,00	46.140,54	5.507,00	0,00	1,45	606,78	40.026,76
301 01 02D 4077		Fracção b, destinada a habitação, sita na sem	19		36.672,13	15.311,39	0,00	51.983,52	6.426,80	0,00	1,45	680,30	44.876,42
301 01 02D 4078		Fracção c, destinada a habitação, sita no r/c e	19		32.079,48	15.107,02	0,00	47.186,50	5.671,59	0,00	1,45	619,94	40.894,97
301 01 02D 4079		Fracção d, destinada a habitação, sita no r/c d	19		37.673,54	15.355,95	0,00	53.029,49	6.591,48	0,00	1,45	693,46	45.744,55
301 01 02D 4080		Fracção e, destinada a habitação sita no 1º es	19		31.837,77	15.096,27	0,00	46.934,04	5.631,87	0,00	1,45	616,77	40.685,40
301 01 02D 4081		Fracção f, destinada a habitação, sita no 1º dt	19		37.431,82	15.345,19	0,00	52.777,01	6.551,74	0,00	1,45	690,28	45.534,99
301 01 02D 4082		Fracção g, destinada a habitação, sita no 2º e	19		31.837,77	15.096,27	0,00	46.934,04	5.631,87	0,00	1,45	616,77	40.685,40
301 01 02D 4083		Fracção h, destinada a habitação, sita no 2º d	19		37.431,82	15.345,19	0,00	52.777,01	6.551,74	0,00	1,45	690,28	45.534,99
301 01 02D 4084		Fracção i, destinada a habitação, sita no 3º es	19		31.837,77	15.096,27	0,00	46.934,04	5.631,87	0,00	1,45	616,77	40.685,40
301 01 02D 4085		Fracção j, destinada a habitação, sita no 3º dt	19		37.431,82	15.345,19	0,00	52.777,01	6.551,74	0,00	1,45	690,28	45.534,99
301 01 02D 4086		Fracção a, destinada a habitação, sita na sem	19		31.078,08	15.062,46	0,00	46.140,54	5.507,00	0,00	1,45	606,78	40.026,76
301 01 02D 4087		Fracção b, destinada a habitação, sita na sem	19		36.672,13	15.311,39	0,00	51.983,52	6.426,80	0,00	1,45	680,30	44.876,42
301 01 02D 4088		Fracção c, destinada a habitação, sita no r/c e	19		32.079,48	15.107,02	0,00	47.186,50	5.671,59	0,00	1,45	619,94	40.894,97
301 01 02D 4089		Fracção d, destinada a habitação, sita no r/c d	19		37.673,54	15.355,95	0,00	53.029,49	6.591,48	0,00	1,45	693,46	45.744,55
301 01 02D 4090		Fracção e, destinada a habitação, sita no 1º e	19		31.837,77	15.096,27	0,00	46.934,04	5.631,87	0,00	1,45	616,77	40.685,40
301 01 02D 4091		Fracção f, destinada a habitação, sita no 1º dt	19		37.431,82	15.345,19	0,00	52.777,01	6.551,74	0,00	1,45	690,28	45.534,99
301 01 02D 4092		Fracção g, destinada a habitação, sita no 2º e	19		31.837,77	15.096,27	0,00	46.934,04	5.631,87	0,00	1,45	616,77	40.685,40
301 01 02D 4093		Fracção h, destinada a habitação, sita no 2º d	19		37.431,82	15.345,19	0,00	52.777,01	6.551,74	0,00	1,45	690,28	45.534,99
301 01 02D 4094		Fracção i, destinada a habitação, sita no 3º es	19		41.337,65	15.518,99	0,00	56.856,64	7.193,98	0,00	1,45	741,62	48.921,04
301 01 02D 4095		Fracção j, destinada a habitação, sita no 3º dt	19		37.431,82	15.345,00	0,00	52.776,82	6.551,74	0,00	1,45	690,28	45.534,80
301 01 02D 4096		Fracção a, destinada a habitação, sita no r/c d	19		51.359,55	0,00	0,00	51.359,55	8.345,87	0,00	1,25	641,99	42.371,69
301 01 02D 4097		Fracção b, destinada a habitação, sita no r/c e	19		34.095,84	0,00	0,00	34.095,84	5.540,60	0,00	1,25	426,20	28.129,04
301 01 02D 4098		Fracção c, destinada a habitação, sita no r/c, t	19		46.668,81	0,00	0,00	46.668,81	7.583,68	0,00	1,25	583,36	38.501,77
301 01 02D 4099		Fracção d, destinada a habitação, sita no r/c e	19		43.015,42	0,00	0,00	43.015,42	6.989,97	0,00	1,25	537,69	35.487,76
301 01 02D 4100		Fracção e, destinada a habitação, sita no 1º d	19		51.359,55	0,00	0,00	51.359,55	8.345,87	0,00	1,25	641,99	42.371,69

Município de Gondomar

Ficha de amortizações por conta

Ano: 2016

Bem			Aquisição		Alterações patrimoniais		Valor bruto	Amortizações				Situação atual do bem		
GH	Nº Invent.	Descrição do bem	Tipo	Data	Valor aquisição /avaliação	Aumentos	Diminuições	Anos ant.	Extraord.	Exercício Taxa	Valor	Acum ulados	Valor patrim.liq.	
Classificação patrimonial: 4221														
301 01 02D 4101		Fracção f, destinada a habitação, sita no 1º es	19		40.282,00	0,00	0,00	40.282,00	6.545,89	0,00	1,25	503,53	7.049,42	33.232,58
301 01 02D 4102		Fracção g, destinada a habitação, sita no 1º d	19		42.008,37	0,00	0,00	42.008,37	6.826,30	0,00	1,25	525,10	7.351,40	34.656,97
301 01 02D 4103		Fracção h, destinada a habitação, sita no 1º e	19		49.201,59	0,00	0,00	49.201,59	7.995,26	0,00	1,25	615,02	8.610,28	40.591,31
301 01 02D 4104		Fracção i, destinada a habitação, sita no 2º dt	19		51.359,55	0,00	0,00	51.359,55	8.345,87	0,00	1,25	641,99	8.987,86	42.371,69
301 01 02D 4105		Fracção j, destinada a habitação, sita no 2º es	19		40.282,00	0,00	0,00	40.282,00	6.545,89	0,00	1,25	503,53	7.049,42	33.232,58
301 01 02D 4106		Fracção l, destinada a habitação, sita no 2º dt	19		42.008,37	0,00	0,00	42.008,37	6.826,30	0,00	1,25	525,10	7.351,40	34.656,97
301 01 02D 4107		Fracção m, destinada a habitação, sita no 2º e	19		49.201,59	0,00	0,00	49.201,59	7.995,26	0,00	1,25	615,02	8.610,28	40.591,31
301 01 02D 4108		Fracção n, destinada a habitação, sita no 3º d	19		51.359,55	0,00	0,00	51.359,55	8.345,87	0,00	1,25	641,99	8.987,86	42.371,69
301 01 02D 4109		Fracção o, destinada a habitação, sita no 3º e	19		40.282,00	0,00	0,00	40.282,00	6.545,89	0,00	1,25	503,53	7.049,42	33.232,58
301 01 02D 4110		Fracção p, destinada a habitação, sita no 3º d	19		42.008,37	0,00	0,00	42.008,37	6.826,30	0,00	1,25	525,10	7.351,40	34.656,97
301 01 02D 4111		Fracção q, destinada a habitação, sita no 3º e	19		49.201,59	0,00	0,00	49.201,59	7.995,26	0,00	1,25	615,02	8.610,28	40.591,31
301 01 02D 4112		Fracção a, destinada a habitação, sita no r/c d	19		51.359,55	0,00	0,00	51.359,55	8.345,87	0,00	1,25	641,99	8.987,86	42.371,69
301 01 02D 4113		Fracção b, destinada a habitação, sita no r/c e	19		34.095,84	0,00	0,00	34.095,84	5.540,60	0,00	1,25	426,20	5.966,80	28.129,04
301 01 02D 4114		Fracção c, destinada a habitação, sita no r/c d	19		42.296,10	0,00	0,00	42.296,10	6.873,10	0,00	1,25	528,70	7.401,80	34.894,30
301 01 02D 4115		Fracção d, destinada a habitação, sita no r/c e	19		43.015,42	0,00	0,00	43.015,42	6.989,97	0,00	1,25	537,69	7.527,66	35.487,76
301 01 02D 4116		Fracção e, destinada a habitação, sita no 1º d	19		51.359,55	0,00	0,00	51.359,55	8.345,87	0,00	1,25	641,99	8.987,86	42.371,69
301 01 02D 4117		Fracção f, destinada a habitação, sita no 1º es	19		40.282,00	0,00	0,00	40.282,00	6.545,89	0,00	1,25	503,53	7.049,42	33.232,58
301 01 02D 4118		Fracção g, destinada a habitação sita no 1º, d	19		42.008,37	0,00	0,00	42.008,37	6.826,30	0,00	1,25	525,10	7.351,40	34.656,97
301 01 02D 4119		Fracção h, destinada a habitação sita no 1º es	19		49.201,59	0,00	0,00	49.201,59	7.995,26	0,00	1,25	615,02	8.610,28	40.591,31
301 01 02D 4120		Fracção i, destinada a habitação, sita no 2º dt	19		51.359,55	0,00	0,00	51.359,55	8.345,87	0,00	1,25	641,99	8.987,86	42.371,69
301 01 02D 4121		Fracção j, destinada a habitação, sita no 2º e	19		40.282,00	0,00	0,00	40.282,00	6.545,89	0,00	1,25	503,53	7.049,42	33.232,58
301 01 02D 4122		Fracção l, destinada a habitação, sita no 2º dt	19		42.008,37	0,00	0,00	42.008,37	6.826,30	0,00	1,25	525,10	7.351,40	34.656,97
301 01 02D 4123		Fracção m, destinada a habitação, sita no 2º e	19		49.201,59	0,00	0,00	49.201,59	7.995,26	0,00	1,25	615,02	8.610,28	40.591,31
301 01 02D 4124		Fracção n, destinada a habitação, sita no 3º d	19		51.359,55	0,00	0,00	51.359,55	8.345,87	0,00	1,25	641,99	8.987,86	42.371,69
301 01 02D 4125		Fracção o, destinada a habitação, sita no 3º e	19		40.282,00	0,00	0,00	40.282,00	6.545,89	0,00	1,25	503,53	7.049,42	33.232,58
301 01 02D 4126		Fracção p, destinada a habitação, sita no 3º d	19		42.008,37	0,00	0,00	42.008,37	6.826,30	0,00	1,25	525,10	7.351,40	34.656,97
301 01 02D 4127		Fracção q, destinada a habitação, sita no 3º e	19		49.201,59	0,00	0,00	49.201,59	7.995,26	0,00	1,25	615,02	8.610,28	40.591,31
301 01 02D 4128		Fracção a, destinada a habitação, sita no r/c d	19		44.337,56	0,00	0,00	44.337,56	7.204,86	0,00	1,25	554,22	7.759,08	36.578,48
301 01 02D 4129		Fracção b, destinada a habitação, sita no r/c e	19		44.337,56	0,00	0,00	44.337,56	7.204,86	0,00	1,25	554,22	7.759,08	36.578,48

Município de Gondomar

Ficha de amortizações por conta

Ano: 2016

Bem			Aquisição		Alterações patrimoniais		Valor bruto	Amortizações				Situação atual do bem		
GH	Nº Invent.	Descrição do bem	Tipo	Data	Valor aquisição /avaliação	Aumentos	Diminuições	Anos ant.	Extraord.	Exercício Taxa	Valor	Acumulados	Valor patrim.liq.	
Classificação patrimonial: 4221														
301 01 02D 4130		Fracção c, destinada a habitação, sita no r/c e	19		51.316,07	0,00	0,00	51.316,07	8.338,85	0,00	1,25	641,45	8.980,30	42.335,77
301 01 02D 4131		Fracção d, destinada a habitação, sita no 1º d	19		50.594,15	0,00	0,00	50.594,15	8.221,59	0,00	1,25	632,43	8.854,02	41.740,13
301 01 02D 4132		Fracção e, destinada a habitação, sita no 1º e	19		50.052,72	0,00	0,00	50.052,72	8.133,58	0,00	1,25	625,66	8.759,24	41.293,48
301 01 02D 4133		Fracção f, destinada a habitação, sita no 1º es	19		51.316,07	0,00	0,00	51.316,07	8.338,85	0,00	1,25	641,45	8.980,30	42.335,77
301 01 02D 4134		Fracção g, destinada a habitação, sita no 2º d	19		50.594,15	0,00	0,00	50.594,15	8.221,59	0,00	1,25	632,43	8.854,02	41.740,13
301 01 02D 4135		Fracção h, destinada a habitação, sita no 2º e	19		50.052,72	0,00	0,00	50.052,72	8.133,58	0,00	1,25	625,66	8.759,24	41.293,48
301 01 02D 4136		Fracção i, destinada a habitação, sita no 2º es	19		54.161,22	0,00	0,00	54.161,22	8.801,26	0,00	1,25	677,02	9.478,28	44.682,94
301 01 02D 4137		Fracção j, destinada a habitação, sita no 3º dt	19		50.594,15	0,00	0,00	50.594,15	8.221,59	0,00	1,25	632,43	8.854,02	41.740,13
301 01 02D 4138		Fracção l, destinada a habitação, sita no 3º es	19		50.052,72	0,00	0,00	50.052,72	8.133,58	0,00	1,25	625,66	8.759,24	41.293,48
301 01 02D 4139		Fracção m, destinada a habitação, sita no 3º e	19		51.316,07	0,00	0,00	51.316,07	8.338,85	0,00	1,25	641,45	8.980,30	42.335,77
301 01 02D 4140		Fracção a, destinada a habitação, sita no r/c d	19		43.813,27	0,00	0,00	43.813,27	7.119,71	0,00	1,25	547,67	7.667,38	36.145,89
301 01 02D 4141		Fracção b, destinada a habitação, sita no r/c e	19		41.396,71	0,00	0,00	41.396,71	6.726,98	0,00	1,25	517,46	7.244,44	34.152,27
301 01 02D 4142		Fracção c, destinada a habitação, sita no r/c e	19		40.451,10	0,00	0,00	40.451,10	6.573,32	0,00	1,25	505,64	7.078,96	33.372,14
301 01 02D 4143		Fracção d, destinada a habitação, sita no 1º d	19		50.432,54	0,00	0,00	50.432,54	8.195,33	0,00	1,25	630,41	8.825,74	41.606,80
301 01 02D 4144		Fracção e, destinada a habitação, sita no 1º e	19		42.447,39	0,00	0,00	42.447,39	6.897,67	0,00	1,25	530,59	7.428,26	35.019,13
301 01 02D 4145		Fracção f, destinada a habitação, sita no 1º es	19		40.346,03	0,00	0,00	40.346,03	6.556,29	0,00	1,25	504,33	7.060,62	33.285,41
301 01 02D 4146		Fracção g, destinada a habitação, sita no 2º d	19		50.432,54	0,00	0,00	50.432,54	8.195,33	0,00	1,25	630,41	8.825,74	41.606,80
301 01 02D 4147		Fracção h, destinada a habitação, sita no 2º e	19		42.447,39	0,00	0,00	42.447,39	6.897,67	0,00	1,25	530,59	7.428,26	35.019,13
301 01 02D 4148		Fracção i, destinada a habitação, sita no 2º es	19		40.346,03	0,00	0,00	40.346,03	6.556,29	0,00	1,25	504,33	7.060,62	33.285,41
301 01 02D 4149		Fracção j, destinada a habitação, sita no 3º dt	19		56.266,32	0,00	0,00	56.266,32	9.143,29	0,00	1,25	703,33	9.846,62	46.419,70
301 01 02D 4150		Fracção l, destinada a habitação, sita no 3º es	19		42.447,39	0,00	0,00	42.447,39	6.897,67	0,00	1,25	530,59	7.428,26	35.019,13
301 01 02D 4151		Fracção m, destinada a habitação, sita no 3º e	19		40.346,03	0,00	0,00	40.346,03	6.556,29	0,00	1,25	504,33	7.060,62	33.285,41
301 01 02D 4152		Fracção a, destinada a habitação, sita no r/c d	19		44.125,57	0,00	0,00	44.125,57	7.170,41	0,00	1,25	551,57	7.721,98	36.403,59
301 01 02D 4153		Fracção b, destinada a habitação, sita no r/c e	19		51.168,16	0,00	0,00	51.168,16	8.314,80	0,00	1,25	639,60	8.954,40	42.213,76
301 01 02D 4154		Fracção c, destinada a habitação, sita no 1º di	19		50.133,65	0,00	0,00	50.133,65	8.146,71	0,00	1,25	626,67	8.773,38	41.360,27
301 01 02D 4155		Fracção d, destinada a habitação, sita no 1º e	19		50.730,48	0,00	0,00	50.730,48	8.243,69	0,00	1,25	634,13	8.877,82	41.852,66
301 01 02D 4156		Fracção e, destinada a habitação, sita no 2º d	19		50.133,65	0,00	0,00	50.133,65	8.146,71	0,00	1,25	626,67	8.773,38	41.360,27
301 01 02D 4157		Fracção f, destinada a habitação, sita no 2º es	19		50.730,48	0,00	0,00	50.730,48	8.243,69	0,00	1,25	634,13	8.877,82	41.852,66
301 01 02D 4158		Fracção g, destinada a habitação, sita no 3º d	19		50.133,65	0,00	0,00	50.133,65	8.146,71	0,00	1,25	626,67	8.773,38	41.360,27

Município de Gondomar

Ficha de amortizações por conta

Ano: 2016

Bem		Aquisição		Alterações patrimoniais		Valor bruto	Amortizações				Situação atual do bem	
GH	Nº Invent.	Descrição do bem	Tipo	Data	Valor aquisição (avaliação)	Aumentos	Diminuições	Anos ant.	Extraord.	Exercício Taxa Valor	Acum ulados	Valor patrim.liq.
Classificação patrimonial: 4221												
301 01 02D 4159		Fracção h, destinada a habitação, sita no 3º e	19		50.730,48	0,00	0,00	50.730,48	8.243,69	0,00 1,25	634,13	41.852,66
301 01 02D 4160		Fracção a, destinada a habitação, sita no r/c d	19		30.968,83	0,00	0,00	30.968,83	5.032,43	0,00 1,25	387,11	25.549,29
301 01 02D 4161		Fracção b, destinada a habitação, sita no r/c d	19		31.505,86	0,00	0,00	31.505,86	5.119,66	0,00 1,25	393,82	25.992,38
301 01 02D 4162		Fracção c, destinada a habitação, sita no r/c e	19		43.768,09	0,00	0,00	43.768,09	7.112,30	0,00 1,25	547,10	36.108,69
301 01 02D 4163		Fracção d, destinada a habitação, sita no 1º d	19		31.058,34	0,00	0,00	31.058,34	5.046,99	0,00 1,25	388,23	25.623,12
301 01 02D 4164		Fracção e, destinada a habitação, sita no 1º d	19		31.192,60	0,00	0,00	31.192,60	5.068,83	0,00 1,25	389,91	25.733,86
301 01 02D 4165		Fracção f, destinada a habitação, sita no 1º es	19		51.510,30	0,00	0,00	51.510,30	8.370,44	0,00 1,25	643,88	42.495,98
301 01 02D 4166		Fracção g, destinado a habitação, sita no 2º d	19		31.058,34	0,00	0,00	31.058,34	5.046,99	0,00 1,25	388,23	25.623,12
301 01 02D 4167		Fracção h, destinada a habitação, sita no 2º d	19		31.192,60	0,00	0,00	31.192,60	5.068,83	0,00 1,25	389,91	25.733,86
301 01 02D 4168		Fracção i, destinada a habitação, sita no 2º es	19		51.510,30	0,00	0,00	51.510,30	8.370,44	0,00 1,25	643,88	42.495,98
301 01 02D 4169		Fracção j, destinada a habitação, sita no 3º dt	19		31.058,34	0,00	0,00	31.058,34	5.046,99	0,00 1,25	388,23	25.623,12
301 01 02D 4170		Fracção l, destinada a habitação, sita no 3º dt	19		31.192,60	0,00	0,00	31.192,60	5.068,83	0,00 1,25	389,91	25.733,86
301 01 02D 4171		Fracção m, destinada a habitação, sita no 3º e	19		51.510,30	0,00	0,00	51.510,30	8.370,44	0,00 1,25	643,88	42.495,98
301 01 02D 4172		Fracção a, destinada a habitação, sita no r/c d	19		41.863,21	0,00	0,00	41.863,21	6.802,77	0,00 1,25	523,29	34.537,15
301 01 02D 4173		Fracção b, destinada a habitação, sita no r/c e	19		50.097,96	0,00	0,00	50.097,96	8.140,86	0,00 1,25	626,22	41.330,88
301 01 02D 4174		Fracção c, destinada a habitação, sita no 1º di	19		41.250,39	0,00	0,00	41.250,39	6.703,19	0,00 1,25	515,63	34.031,57
301 01 02D 4175		Fracção d, destinada a habitação, sita no 1º e	19		55.766,54	0,00	0,00	55.766,54	9.062,04	0,00 1,25	697,08	46.007,42
301 01 02D 4176		Fracção e, destinada a habitação, sita no 2º d	19		41.250,39	0,00	0,00	41.250,39	6.703,19	0,00 1,25	515,63	34.031,57
301 01 02D 4177		Fracção f, destinada a habitação, sita no 2º es	19		55.766,64	0,00	0,00	55.766,64	9.062,04	0,00 1,25	697,08	46.007,52
301 01 02D 4178		Fracção g, destinada a habitação, sita no 3º d	19		41.250,39	0,00	0,00	41.250,39	6.703,19	0,00 1,25	515,63	34.031,57
301 01 02D 4179		Fracção h, destinada a habitação, sita no 3º e	19		55.766,54	0,00	0,00	55.766,54	9.062,04	0,00 1,25	697,08	46.007,42
301 01 02D 4180		Fracção a, destinada a habitação, sita no r/c d	19		41.863,21	0,00	0,00	41.863,21	6.802,77	0,00 1,25	523,29	34.537,15
301 01 02D 4181		Fracção b, destinada a habitação, sita no r/c e	19		50.097,96	0,00	0,00	50.097,96	8.140,86	0,00 1,25	626,22	41.330,88
301 01 02D 4182		Fracção c, destinada a habitação, sita no 1º di	19		41.250,39	0,00	0,00	41.250,39	6.703,19	0,00 1,25	515,63	34.031,57
301 01 02D 4183		Fracção d, destinada a habitação, sita no 1º e	19		55.766,54	0,00	0,00	55.766,54	9.062,04	0,00 1,25	697,08	46.007,42
301 01 02D 4184		Fracção e, destinada a habitação, sita no 2º d	19		41.250,39	0,00	0,00	41.250,39	6.703,19	0,00 1,25	515,63	34.031,57
301 01 02D 4185		Fracção f, destinada a habitação, sita no 2º es	19		55.766,54	0,00	0,00	55.766,54	9.062,04	0,00 1,25	697,08	46.007,42
301 01 02D 4186		Fracção g, destinada a habitação, sita no 3º d	19		41.250,39	0,00	0,00	41.250,39	6.703,19	0,00 1,25	515,63	34.031,57
301 01 02D 4187		Fracção h, destinada a habitação, sita no 3º e	19		55.766,54	0,00	0,00	55.766,54	9.062,04	0,00 1,25	697,08	46.007,42

Município de Gondomar

Ficha de amortizações por conta

Ano: 2016

Bem			Aquisição		Alterações patrimoniais		Valor bruto	Amortizações				Situação atual do bem		
GH	Nº Invent.	Descrição do bem	Tipo	Data	Valor aquisição /avaliação	Aumentos	Diminuições	Anos ant.	Extraord.	Exercício Taxa	Valor	Acum ulados	Valor patrim.liq.	
Classificação patrimonial: 4221														
301 01 02D 4188		Fracção a, destinada a habitação, sita no r/c d	19		44.603,03	0,00	0,00	44.603,03	7.248,02	0,00	1,25	557,54	7.805,56	36.797,47
301 01 02D 4189		Fracção b, destinada a habitação, sita no r/c e	19		51.168,15	0,00	0,00	51.168,15	8.314,80	0,00	1,25	639,60	8.954,40	42.213,75
301 01 02D 4190		Fracção c, destinada a habitação, sita no 1º di	19		50.054,07	0,00	0,00	50.054,07	8.133,84	0,00	1,25	625,68	8.759,52	41.294,55
301 01 02D 4191		Fracção d, destinada a habitação, sita no 1º e	19		50.650,90	0,00	0,00	50.650,90	8.230,82	0,00	1,25	633,14	8.863,96	41.786,94
301 01 02D 4192		Fracção e, destinada a habitação, sita no 2º d	19		50.054,07	0,00	0,00	50.054,07	8.133,84	0,00	1,25	625,68	8.759,52	41.294,55
301 01 02D 4193		Fracção f, destinada a habitação, sita no 2º es	19		50.650,90	0,00	0,00	50.650,90	8.230,82	0,00	1,25	633,14	8.863,96	41.786,94
301 01 02D 4194		Fracção g, destinada a habitação, sita no 3º d	19		50.054,07	0,00	0,00	50.054,07	8.133,84	0,00	1,25	625,68	8.759,52	41.294,55
301 01 02D 4195		Fracção h, destinada a habitação, sita no 3º e	19		50.650,90	0,00	0,00	50.650,90	8.230,82	0,00	1,25	633,14	8.863,96	41.786,94
301 01 02D 4196		Fracção a, destinada a habitação, sita no r/c d	19		38.960,06	0,00	0,00	38.960,06	6.331,00	0,00	1,25	487,00	6.818,00	32.142,06
301 01 02D 4197		Fracção b, destinada a habitação, sita no r/c d	19		40.983,11	0,00	0,00	40.983,11	6.659,77	0,00	1,25	512,29	7.172,06	33.811,05
301 01 02D 4198		Fracção c, destinada a habitação sita no r/c es	19		45.681,81	0,00	0,00	45.681,81	7.423,26	0,00	1,25	571,02	7.994,28	37.687,53
301 01 02D 4199		Fracção d, destinada a habitação, sita no r/c e	19		31.259,41	0,00	0,00	31.259,41	5.079,62	0,00	1,25	390,74	5.470,36	25.789,05
301 01 02D 4200		Fracção e, destinada a habitação, sita no 1º d	19		39.090,57	0,00	0,00	39.090,57	6.352,19	0,00	1,25	488,63	6.840,82	32.249,75
301 01 02D 4201		Fracção f, destinada a habitação, sita no 1º dt	19		40.983,11	0,00	0,00	40.983,11	6.659,77	0,00	1,25	512,29	7.172,06	33.811,05
301 01 02D 4202		Fracção g, destinada a habitação, sita no 1º e	19		45.681,81	0,00	0,00	45.681,81	7.423,26	0,00	1,25	571,02	7.994,28	37.687,53
301 01 02D 4203		Fracção h, destinada a habitação, sita no 1º e	19		39.482,13	0,00	0,00	39.482,13	6.415,89	0,00	1,25	493,53	6.909,42	32.572,71
301 01 02D 4204		Fracção i, destinada a habitação, sita no 2º dt	19		39.090,57	0,00	0,00	39.090,57	6.352,19	0,00	1,25	488,63	6.840,82	32.249,75
301 01 02D 4205		Fracção j, destinada a habitação, sita no 2º dt	19		40.983,11	0,00	0,00	40.983,11	6.659,77	0,00	1,25	512,29	7.172,06	33.811,05
301 01 02D 4206		Fracção l, destinada a habitaçõ, sita no 2º esq	19		45.681,81	0,00	0,00	45.681,81	7.423,26	0,00	1,25	571,02	7.994,28	37.687,53
301 01 02D 4207		Fracção m, destinada a habitação, sita no 2º e	19		39.482,13	0,00	0,00	39.482,13	6.415,89	0,00	1,25	493,53	6.909,42	32.572,71
301 01 02D 4208		Fracção n, destinada a habitação, sita no 3º d	19		39.090,57	0,00	0,00	39.090,57	6.352,19	0,00	1,25	488,63	6.840,82	32.249,75
301 01 02D 4209		Fracção o, destinada a habitação, sita no 3º d	19		40.983,11	0,00	0,00	40.983,11	6.659,77	0,00	1,25	512,29	7.172,06	33.811,05
301 01 02D 4210		Fracção p, destinada a habitação, sita no 3º e	19		45.681,81	0,00	0,00	45.681,81	7.423,26	0,00	1,25	571,02	7.994,28	37.687,53
301 01 02D 4211		Fracção q, destinada a habitação, sita no 3º e	19		39.482,13	0,00	0,00	39.482,13	6.415,89	0,00	1,25	493,53	6.909,42	32.572,71
301 01 02D 4212		Fracção a, destinada a habitação, sita na cave	19		36.577,86	373,04	0,00	36.950,90	5.961,26	0,00	1,43	463,02	6.424,28	30.526,62
301 01 02D 4213		Fracção b, destinada a habitação, sita na cave	19		37.701,76	384,50	0,00	38.086,26	6.144,42	0,00	1,43	477,24	6.621,66	31.464,60
301 01 02D 4214		Fracção c, destinada a habitação, sita no r/c d	19		42.861,49	437,12	0,00	43.298,61	6.985,38	0,00	1,43	542,56	7.527,94	35.770,67
301 01 02D 4215		Fracção d, destinada a habitação, sita no r/c e	19		30.140,98	307,39	0,00	30.448,37	4.912,22	0,00	1,43	381,54	5.293,76	25.154,61
301 01 02D 4216		Fracção e, destinada a habitação, sita no r/c e	19		30.549,67	311,56	0,00	30.861,23	4.978,83	0,00	1,43	386,71	5.365,54	25.495,69

Município de Gondomar

Ficha de amortizações por conta

Ano: 2016

Bem			Aquisição		Alterações patrimoniais		Valor bruto	Amortizações				Situação atual do bem		
GH	Nº Invent.	Descrição do bem	Tipo	Data	Valor aquisição /avaliação	Aumentos	Diminuições	Anos ant.	Extraord.	Exercício Taxa	Valor	Acum ulados	Valor patrim.liq.	
Classificação patrimonial: 4221														
301 01 02D 4217		Fracção f, destinada a habitação sita no 1º dtc	19		50.626,62	516,31	0,00	51.142,93	8.250,85	0,00	1,43	640,85	8.891,70	42.251,23
301 01 02D 4218		Fracção g, destinada a habitação, sita no 1º e	19		30.140,98	307,39	0,00	30.448,37	4.912,22	0,00	1,43	381,54	5.293,76	25.154,61
301 01 02D 4219		Fracção h, destinada a habitação, sita no 1º e	19		30.243,15	308,43	0,00	30.551,58	4.928,89	0,00	1,43	382,83	5.311,72	25.239,86
301 01 02D 4220		Fracção i, destinada a habitação, sita no 2º dt	19		50.626,62	516,31	0,00	51.142,93	8.250,85	0,00	1,43	640,85	8.891,70	42.251,23
301 01 02D 4221		Fracção j, destinada a habitação, sita no 2º es	19		30.140,98	307,39	0,00	30.448,37	4.912,22	0,00	1,43	381,54	5.293,76	25.154,61
301 01 02D 4222		Fracção l, destinada a habitação, sita no 2º es	19		30.243,15	308,43	0,00	30.551,58	4.928,89	0,00	1,43	382,83	5.311,72	25.239,86
301 01 02D 4223		Fracção m, destinada a habitação, sita no 3º c	19		50.626,62	516,31	0,00	51.142,93	8.250,85	0,00	1,43	640,85	8.891,70	42.251,23
301 01 02D 4224		Fracção n, destinada a habitação, sita no 3º e	19		26.058,27	265,75	0,00	26.324,02	4.246,85	0,00	1,43	329,85	4.576,70	21.747,32
301 01 02D 4225		Fracção o, destinada a habiação, sita no 3º es	19		30.243,15	308,43	0,00	30.551,58	4.928,89	0,00	1,43	382,83	5.311,72	25.239,86
301 01 02D 4226		Fracção a, destinada a habitação sita na cave	19		20.272,42	206,75	0,00	20.479,17	3.303,93	0,00	1,43	256,61	3.560,54	16.918,63
301 01 02D 4227		Fracção b, destinada a habitação, sita na cave	19		17.550,66	178,99	0,00	17.729,65	2.860,28	0,00	1,43	222,16	3.082,44	14.647,21
301 01 02D 4228		Fracção c, destinada a habitação, sita no r/c d	19		16.424,42	167,50	0,00	16.591,92	2.676,83	0,00	1,43	207,91	2.884,74	13.707,18
301 01 02D 4229		Fracção d, destinada a habitação, sita no r/c e	19		16.142,85	164,63	0,00	16.307,48	2.630,92	0,00	1,43	204,34	2.835,26	13.472,22
301 01 02D 4230		Fracção e, destinada a habitação, sita no r/c d	19		12.951,82	132,09	0,00	13.083,91	2.110,85	0,00	1,43	163,95	2.274,80	10.809,11
301 01 02D 4231		Fracção f, destinada a habitação, sita no r/c e	19		19.740,58	201,32	0,00	19.941,90	3.217,24	0,00	1,43	249,88	3.467,12	16.474,78
301 01 02D 4232		Fracção g, destinada a habitação, sita no 1º d	19		18.833,33	192,07	0,00	19.025,40	3.069,40	0,00	1,43	238,40	3.307,80	15.717,60
301 01 02D 4233		Fracção h, destinada a habitação, sita no 1º e	19		16.049,00	163,68	0,00	16.212,68	2.615,55	0,00	1,43	203,15	2.818,70	13.393,98
301 01 02D 4234		Fracção i, destinada a habitação, sita no 1º dt	19		15.360,74	156,66	0,00	15.517,40	2.503,42	0,00	1,43	194,44	2.697,86	12.819,54
301 01 02D 4235		Fracção j, destinada a habitação, sita no 1º es	19		19.678,01	200,68	0,00	19.878,69	3.207,07	0,00	1,43	249,09	3.456,16	16.422,53
301 01 02D 4236		Fracção l, destinada a habitação, sita no 2º dt	19		18.833,33	192,07	0,00	19.025,40	3.069,40	0,00	1,43	238,40	3.307,80	15.717,60
301 01 02D 4237		Fracção m, destinada a habitação, sita no 2º e	19		16.049,00	163,68	0,00	16.212,68	2.615,55	0,00	1,43	203,15	2.818,70	13.393,98
301 01 02D 4238		Fracção n, destinada a habitação, sita no 2º d	19		15.360,74	156,66	0,00	15.517,40	2.503,42	0,00	1,43	194,44	2.697,86	12.819,54
301 01 02D 4239		Fracção o, destinada a habitação, sita no 2º e	19		19.678,01	200,68	0,00	19.878,69	3.207,07	0,00	1,43	249,09	3.456,16	16.422,53
301 01 02D 4240		Fracção p, destinada a habitação, sita no 3º d	19		18.833,33	192,07	0,00	19.025,40	3.069,40	0,00	1,43	238,40	3.307,80	15.717,60
301 01 02D 4241		Fracção q, destinada a habitação, sita no 3º e	19		16.049,00	163,68	0,00	16.212,68	2.615,55	0,00	1,43	203,15	2.818,70	13.393,98
301 01 02D 4242		Fracção r, destinada a habitação, sita no 3º dt	19		15.360,74	156,66	0,00	15.517,40	2.503,42	0,00	1,43	194,44	2.697,86	12.819,54
301 01 02D 4243		Fracção s, destinada a habitação, sita no 3º e	19		19.678,01	200,68	0,00	19.878,69	3.207,07	0,00	1,43	249,09	3.456,16	16.422,53
301 01 02D 4244		Fracção a, destinada a habitação, sita no r/c d	19		36.428,62	974,29	0,00	37.402,91	5.953,99	0,00	1,45	469,63	6.423,62	30.979,29
301 01 02D 4245		Fracção b, destinada a habitação, sita no r/c e	19		25.732,75	865,20	0,00	26.597,95	4.210,95	0,00	1,45	334,31	4.545,26	22.052,69

Município de Gondomar

Ficha de amortizações por conta

Ano: 2016

Bem			Aquisição		Alterações patrimoniais		Valor bruto	Amortizações				Situação atual do bem	
GH	Nº Invent.	Descrição do bem	Tipo	Data	Valor aquisição /avaliação	Aumentos	Diminuições	Anos ant.	Extraord.	Exercício Taxa	Valor	Acum ulados	Valor patrim.liq.
Classificação patrimonial: 4221													
301 01 02D 4246		Fracção c, destinada a habitação, sita no r/c e	19		26.090,77	868,86	0,00	26.959,63	4.269,25	0,00	1,45	338,84	22.351,54
301 01 02D 4247		Fracção d, destinada a habitação, sita no 1º d	19		43.007,25	1.041,38	0,00	44.048,63	7.026,02	0,00	1,45	552,86	36.469,75
301 01 02D 4248		Fracção e, destinada a habitação, sita no 1º e	19		25.687,99	864,75	0,00	26.552,74	4.203,65	0,00	1,45	333,74	22.015,35
301 01 02D 4249		Fracção f, destinada a habitação, sita no 1º es	19		25.777,50	865,66	0,00	26.643,16	4.218,24	0,00	1,45	334,87	22.090,05
301 01 02D 4250		Fracção g, destinada a habitação, sita no 2º d	19		43.007,25	1.041,38	0,00	44.048,63	7.026,02	0,00	1,45	552,86	36.469,75
301 01 02D 4251		Fracção h, destinada a habitação, sita no 2º e	19		25.687,99	864,75	0,00	26.552,74	4.203,65	0,00	1,45	333,74	22.015,35
301 01 02D 4252		Fracção i, destinada a habitação, sita no 2º es	19		25.777,50	865,66	0,00	26.643,16	4.218,24	0,00	1,45	334,87	22.090,05
301 01 02D 4253		Fracção j, destinada a habitação, sita no 3º dt	19		43.007,25	1.041,38	0,00	44.048,63	7.026,02	0,00	1,45	552,86	36.469,75
301 01 02D 4254		Fracção l, destinada a habitação, sita no 3º es	19		25.687,99	864,75	0,00	26.552,74	4.203,65	0,00	1,45	333,74	22.015,35
301 01 02D 4255		Fracção m, destinada a habitação, sita no 3º e	19		25.777,50	865,66	0,00	26.643,16	4.218,24	0,00	1,45	334,87	22.090,05
301 01 02D 4256		Fracção n, destinada a atl, sita na cave per ar	19		75.855,66	1.376,42	0,00	77.232,08	12.379,11	0,00	1,45	968,45	63.884,52
301 01 02D 4257		Fracção a, destinada a habitação, sita no r/c d	19		51.791,11	528,19	0,00	52.319,30	8.440,67	0,00	1,43	655,59	43.223,04
301 01 02D 4258		Fracção b, destinada a habitação, sita no r/c e	19		34.167,75	348,46	0,00	34.516,21	5.568,53	0,00	1,43	432,51	28.515,17
301 01 02D 4259		Fracção c, destinada a habitação, sita no r/c d	19		42.296,07	431,36	0,00	42.727,43	6.893,20	0,00	1,43	535,40	35.298,83
301 01 02D 4260		Fracção d, destinada a habitação, sita no r/c e	19		43.159,26	440,16	0,00	43.599,42	7.033,86	0,00	1,43	546,32	36.019,24
301 01 02D 4261		Fracção e, destinada a habitação, sita no 1º d	19		51.359,52	523,79	0,00	51.883,31	8.370,29	0,00	1,43	650,13	42.862,89
301 01 02D 4262		Fracção f, destinada a habitação, sita no 1º es	19		40.138,11	409,35	0,00	40.547,46	6.541,54	0,00	1,43	508,08	33.497,84
301 01 02D 4263		Fracção g, destinada a habitação, sita no 1º d	19		41.936,41	427,69	0,00	42.364,10	6.834,62	0,00	1,43	530,84	34.998,64
301 01 02D 4264		Fracção h, destinada a habitação, sita no 1º e	19		49.201,56	501,78	0,00	49.703,34	8.018,63	0,00	1,43	622,81	41.061,90
301 01 02D 4265		Fracção i, destinada a habitação, sita no 2º dt	19		51.359,52	523,79	0,00	51.883,31	8.370,29	0,00	1,43	650,13	42.862,89
301 01 02D 4266		Fracção j, destinada a habitação, sita no 2º es	19		40.138,11	409,35	0,00	40.547,46	6.541,54	0,00	1,43	508,08	33.497,84
301 01 02D 4267		Fracção l, destinada a habitação, sita no 2º dt	19		41.936,41	427,69	0,00	42.364,10	6.834,62	0,00	1,43	530,84	34.998,64
301 01 02D 4268		Fracção m, destinada a habitação, sita no 2º e	19		49.201,56	501,78	0,00	49.703,34	8.018,63	0,00	1,43	622,81	41.061,90
301 01 02D 4269		Fracção n, destinada a habitação, sita no 3º d	19		51.359,52	523,79	0,00	51.883,31	8.370,29	0,00	1,43	650,13	42.862,89
301 01 02D 4270		Fracção o, destinada a habitação, sita no 3º e	19		40.138,11	409,35	0,00	40.547,46	6.541,54	0,00	1,43	508,08	33.497,84
301 01 02D 4271		Fracção p, destinada a habitação, sita no 3º d	19		41.936,41	427,69	0,00	42.364,10	6.834,62	0,00	1,43	530,84	34.998,64
301 01 02D 4272		Fracção q, destinada a habitação, sita no 3º e	19		49.201,56	501,78	0,00	49.703,34	8.018,63	0,00	1,43	622,81	41.061,90
301 01 02D 4273		Fracção a, destinada a habitação, sita no r/c d	19		31.371,61	319,94	0,00	31.691,55	5.112,83	0,00	1,43	397,11	26.181,61
301 01 02D 4274		Fracção b, destinada a habitação, sita no r/c d	19		30.924,08	315,38	0,00	31.239,46	5.039,85	0,00	1,43	391,45	25.808,16

Município de Gondomar

Ficha de amortizações por conta

Ano: 2016

Bem			Aquisição		Alterações patrimoniais		Valor bruto	Amortizações				Situação atual do bem		
GH	Nº Invent.	Descrição do bem	Tipo	Data	Valor aquisição /avaliação	Aumentos	Diminuições	Anos ant.	Extraord.	Exercício Taxa	Valor	Acum ulados	Valor patrim.liq.	
Classificação patrimonial: 4221														
301 01 02D 4275		Fracção c, destinada a habitação, sita no r/c e	19		43.812,24	446,82	0,00	44.259,06	7.140,27	0,00	1,43	554,59	7.694,86	36.564,20
301 01 02D 4276		Fracção d, destinada a habitação, sita no 1º d	19		31.058,34	316,75	0,00	31.375,09	5.061,75	0,00	1,43	393,15	5.454,90	25.920,19
301 01 02D 4277		Fracção e, destinada a habitação, sita no 1º d	19		30.924,08	315,38	0,00	31.239,46	5.039,85	0,00	1,43	391,45	5.431,30	25.808,16
301 01 02D 4278		Fracção f, destinada a habitação, sita no 1º es	19		51.823,57	528,52	0,00	52.352,09	8.445,90	0,00	1,43	656,00	9.101,90	43.250,19
301 01 02D 4279		Fracção g, destinada a habitação, sita no 2º d	19		31.058,34	316,75	0,00	31.375,09	5.061,75	0,00	1,43	393,15	5.454,90	25.920,19
301 01 02D 4280		Fracção h, destinada a habitação, sita no 2º d	19		33.395,27	340,58	0,00	33.735,85	5.442,59	0,00	1,43	422,73	5.865,32	27.870,53
301 01 02D 4281		Fracção i, destinada a habitação, sita no 2º es	19		51.823,57	528,52	0,00	52.352,09	8.445,90	0,00	1,43	656,00	9.101,90	43.250,19
301 01 02D 4282		Fracção j, destinada a habitação, sita no 3º dt	19		31.058,34	316,75	0,00	31.375,09	5.061,75	0,00	1,43	393,15	5.454,90	25.920,19
301 01 02D 4283		Fracção l, destinada a habitação, sita no 3º dt	19		30.924,08	315,38	0,00	31.239,46	5.039,85	0,00	1,43	391,45	5.431,30	25.808,16
301 01 02D 4284		Fracção m, destinada a habitação, sita no 3º e	19		51.823,57	528,52	0,00	52.352,09	8.445,90	0,00	1,43	656,00	9.101,90	43.250,19
301 01 02D 4285		Fracção a, destinada a habitação, sita no r/c d	19		41.863,21	426,94	0,00	42.290,15	6.822,66	0,00	1,43	529,92	7.352,58	34.937,57
301 01 02D 4286		Fracção b, destinada a habitação, sita no r/c e	19		50.097,97	510,92	0,00	50.608,89	8.164,68	0,00	1,43	634,16	8.798,84	41.810,05
301 01 02D 4287		Fracção c, destinada a habitação, sita no 1º di	19		41.250,39	420,69	0,00	41.671,08	6.722,78	0,00	1,43	522,16	7.244,94	34.426,14
301 01 02D 4288		Fracção d, destinada a habitação, sita no 1º e	19		55.766,55	568,73	0,00	56.335,28	9.088,53	0,00	1,43	705,91	9.794,44	46.540,84
301 01 02D 4289		Fracção e, destinada a habitação, sita no 2º d	19		41.250,39	420,69	0,00	41.671,08	6.722,78	0,00	1,43	522,16	7.244,94	34.426,14
301 01 02D 4290		Fracção f, destinada a habitação, sita no 2º es	19		55.766,55	568,73	0,00	56.335,28	9.088,53	0,00	1,43	705,91	9.794,44	46.540,84
301 01 02D 4291		Fracção g, destinada a habitação, sita no 3º d	19		41.250,39	420,69	0,00	41.671,08	6.722,78	0,00	1,43	522,16	7.244,94	34.426,14
301 01 02D 4292		Fracção h, destinada a habitação, sita no 3º e	19		55.766,55	568,73	0,00	56.335,28	9.088,53	0,00	1,43	705,91	9.794,44	46.540,84
301 01 02D 4293		Fracção a, destinada a habitação, sita no r/c d	19		45.766,78	466,75	0,00	46.233,53	7.458,79	0,00	1,43	579,33	8.038,12	38.195,41
301 01 02D 4294		Fracção b, destinada a habitação, sita no r/c e	19		43.573,67	444,38	0,00	44.018,05	7.101,41	0,00	1,43	551,57	7.652,98	36.365,07
301 01 02D 4295		Fracção c, destinada a habitação, sita no r/c e	19		35.878,32	365,90	0,00	36.244,22	5.847,28	0,00	1,43	454,16	6.301,44	29.942,78
301 01 02D 4296		Fracção d, destinada a habitação, sita no 1º e	19		48.504,02	494,67	0,00	48.998,69	7.904,94	0,00	1,43	613,98	8.518,92	40.479,77
301 01 02D 4297		Fracção e, destinada a habitação, sita no 2º d	19		35.878,32	365,90	0,00	36.244,22	5.847,28	0,00	1,43	454,16	6.301,44	29.942,78
301 01 02D 4298		Fracção f, destinada a habitação, sita no 2º es	19		48.504,02	494,67	0,00	48.998,69	7.904,94	0,00	1,43	613,98	8.518,92	40.479,77
301 01 02D 4299		Fracção g, destinada a habitação, sita no 3º d	19		35.878,32	365,90	0,00	36.244,22	5.847,28	0,00	1,43	454,16	6.301,44	29.942,78
301 01 02D 4300		Fracção h, destinada a habitação, sita no 3º e	19		48.504,02	494,67	0,00	48.998,69	7.904,94	0,00	1,43	613,98	8.518,92	40.479,77
301 01 02D 4301		Fracção a, destinada a habitaç«ao, sita no r/c	19		40.541,12	413,46	0,00	40.954,58	6.607,14	0,00	1,43	513,18	7.120,32	33.834,26
301 01 02D 4302		Fracção b, destinada a habitação, sita no r/c d	19		34.186,87	348,65	0,00	34.535,52	5.571,65	0,00	1,43	432,75	6.004,40	28.531,12
301 01 02D 4303		Fracção c, destinada a habitação, sita no r/c e	19		51.044,00	520,57	0,00	51.564,57	8.318,89	0,00	1,43	646,13	8.965,02	42.599,55

Município de Gondomar

Ficha de amortizações por conta

Ano: 2016

Bem			Aquisição		Alterações patrimoniais		Valor bruto	Amortizações				Situação atual do bem		
GH	Nº Invent.	Descrição do bem	Tipo	Data	Valor aquisição /avaliação	Aumentos	Diminuições	Anos ant.	Extraord.	Exercício Taxa	Valor	Acum ulados	Valor patrim.liq.	
Classificação patrimonial: 4221														
301 01 02D 4304		Fracção d, destinada a habitação, sita no 1º d	19		40.278,54	410,78	0,00	40.689,32	6.564,38	0,00	1,43	509,86	7.074,24	33.615,08
301 01 02D 4305		Fracção e, destinada a habitação, sita no 1º d	19		42.431,64	432,74	0,00	42.864,38	6.915,33	0,00	1,43	537,11	7.452,44	35.411,94
301 01 02D 4306		Fracção f, destinada a habitação, sita no 1º es	19		50.413,82	514,14	0,00	50.927,96	8.216,18	0,00	1,43	638,16	8.854,34	42.073,62
301 01 02D 4307		Fracção g, destinada a habitação, sita no 2º d	19		40.278,54	410,78	0,00	40.689,32	6.564,38	0,00	1,43	509,86	7.074,24	33.615,08
301 01 02D 4308		Fracção h, destinada a habitação, sita no 2º d	19		42.431,00	432,73	0,00	42.863,73	6.915,23	0,00	1,43	537,11	7.452,34	35.411,39
301 01 02D 4309		Fracção i, destinada a habitação, sita no 2º es	19		50.413,82	514,14	0,00	50.927,96	8.216,18	0,00	1,43	638,16	8.854,34	42.073,62
301 01 02D 4310		Fracção j, destinada a habitação, sita no 3º dt	19		40.278,54	410,78	0,00	40.689,32	6.564,38	0,00	1,43	509,86	7.074,24	33.615,08
301 01 02D 4311		Fracção l, destinada a habitação, sita no 3º dt	19		42.431,64	432,74	0,00	42.864,38	6.915,33	0,00	1,43	537,11	7.452,44	35.411,94
301 01 02D 4312		Fracção m, destinada a habitação, sita no 3º e	19		50.413,82	514,14	0,00	50.927,96	8.216,18	0,00	1,43	638,16	8.854,34	42.073,62
301 01 02D 4313		Fracção a, destinada a habitação, sita no r/c d	19		31.371,57	319,94	0,00	31.691,51	5.112,73	0,00	1,43	397,11	5.509,84	26.181,67
301 01 02D 4314		Fracção b, destinada a habitação, sita no r/c d	19		30.924,05	315,38	0,00	31.239,43	5.039,85	0,00	1,43	391,45	5.431,30	25.808,13
301 01 02D 4315		Fracção c, destinada a habitação, sita no r/c e	19		43.812,80	446,82	0,00	44.259,62	7.140,40	0,00	1,43	554,60	7.695,00	36.564,62
301 01 02D 4316		Fracção d, destinada a habitação, sita no 1º d	19		31.058,30	316,75	0,00	31.375,05	5.061,75	0,00	1,43	393,15	5.454,90	25.920,15
301 01 02D 4317		Fracção e, destinada a habitação, sita no 1º d	19		30.924,05	315,38	0,00	31.239,43	5.039,85	0,00	1,43	391,45	5.431,30	25.808,13
301 01 02D 4318		Fracção f, destinada a habitação, sita no 1º es	19		51.823,51	528,52	0,00	52.352,03	8.445,90	0,00	1,43	656,00	9.101,90	43.250,13
301 01 02D 4319		Fracção g, destinada a habitação, sita no 2º d	19		31.058,30	316,75	0,00	31.375,05	5.061,75	0,00	1,43	393,15	5.454,90	25.920,15
301 01 02D 4320		Fracção h, destinada a habitação, sita no 2º d	19		30.924,05	315,38	0,00	31.239,43	5.039,85	0,00	1,43	391,45	5.431,30	25.808,13
301 01 02D 4321		Fracção i, destinada a habitação, sita no 2º es	19		51.823,51	528,52	0,00	52.352,03	8.445,90	0,00	1,43	656,00	9.101,90	43.250,13
301 01 02D 4322		Fracção j, destinada a habitação, sita no 3º dt	19		31.058,30	316,75	0,00	31.375,05	5.061,75	0,00	1,43	393,15	5.454,90	25.920,15
301 01 02D 4323		Fracção l, destinada a habitação, sita no 3º dt	19		30.924,05	315,38	0,00	31.239,43	5.039,85	0,00	1,43	391,45	5.431,30	25.808,13
301 01 02D 4324		Fracção m, destinada a habitação, sita no 3º e	19		51.823,51	528,52	0,00	52.352,03	8.445,90	0,00	1,43	656,00	9.101,90	43.250,13
301 01 02D 4325		Fracção a, destinada a habitação, sita no r/c d	19		41.863,21	426,94	0,00	42.290,15	6.822,66	0,00	1,43	529,92	7.352,58	34.937,57
301 01 02D 4326		Fracção b, destinada a habitação sita no r/c e:	19		50.097,97	510,92	0,00	50.608,89	8.164,68	0,00	1,43	634,16	8.798,84	41.810,05
301 01 02D 4327		Fracção c, destinada a habitação, sita no 1º di	19		41.250,39	420,69	0,00	41.671,08	6.722,78	0,00	1,43	522,16	7.244,94	34.426,14
301 01 02D 4328		Fracção d, destinada a habitação, sita no 1º e:	19		55.766,54	568,73	0,00	56.335,27	9.088,53	0,00	1,43	705,91	9.794,44	46.540,83
301 01 02D 4329		Fracção e, destinada a habitação, sita no 2º d	19		41.250,39	420,69	0,00	41.671,08	6.722,78	0,00	1,43	522,16	7.244,94	34.426,14
301 01 02D 4330		Fracção f, destinada a habitação, sita no 2º es	19		55.766,54	568,73	0,00	56.335,27	9.088,53	0,00	1,43	705,91	9.794,44	46.540,83
301 01 02D 4331		Fracção g, destinada a habitação, sita no 3º d	19		41.250,39	420,69	0,00	41.671,08	6.722,78	0,00	1,43	522,16	7.244,94	34.426,14
301 01 02D 4332		Fracção h, destinada a habitação, sita no 3º e:	19		55.766,54	568,73	0,00	56.335,27	9.088,53	0,00	1,43	705,91	9.794,44	46.540,83

Município de Gondomar

Ficha de amortizações por conta

Ano: 2016

Bem		Aquisição		Alterações patrimoniais		Valor bruto	Amortizações				Situação atual do bem	
GH	Nº Invent.	Descrição do bem	Tipo	Data	Valor aquisição /avaliação	Aumentos	Diminuições	Anos ant.	Extraord.	Exercício Taxa Valor	Acum ulados	Valor patrim.liq.
Classificação patrimonial: 4221												
301 01 02D 4333		Fracção a, destinada a habitação, sita no r/c d	19		51.791,14	528,19	0,00	52.319,33	8.440,67	0,00 1,43	655,59 9.096,26	43.223,07
301 01 02D 4334		Fracção b, destinada a habitação, sita no r/c e	19		34.167,77	348,46	0,00	34.516,23	5.568,53	0,00 1,43	432,51 6.001,04	28.515,19
301 01 02D 4335		Fracção c, destinada a habitação, sita no r/c d	19		42.296,10	431,36	0,00	42.727,46	6.893,20	0,00 1,43	535,40 7.428,60	35.298,86
301 01 02D 4336		Fracção d, destinada a habitação, sita no r/c e	19		43.159,29	440,16	0,00	43.599,45	7.033,89	0,00 1,43	546,33 7.580,22	36.019,23
301 01 02D 4337		Fracção e, destinada a habitação, sita no 1º d	19		51.359,55	523,79	0,00	51.883,34	8.370,29	0,00 1,43	650,13 9.020,42	42.862,92
301 01 02D 4338		Fracção f, destinada a habitação, sita no 1º es	19		40.138,14	409,35	0,00	40.547,49	6.541,54	0,00 1,43	508,08 7.049,62	33.497,87
301 01 02D 4339		Fracção g, destinada a habitação, sita no 1º d	19		41.936,44	427,69	0,00	42.364,13	6.834,65	0,00 1,43	530,85 7.365,50	34.998,63
301 01 02D 4340		Fracção h, destinada a habitação, sita no 1º e	19		49.201,59	501,78	0,00	49.703,37	8.018,63	0,00 1,43	622,81 8.641,44	41.061,93
301 01 02D 4341		Fracção i, destinada a habitação, sita no 2º dt	19		51.359,55	523,79	0,00	51.883,34	8.370,29	0,00 1,43	650,13 9.020,42	42.862,92
301 01 02D 4342		Fracção j, destinada a habitação, sita no 2º es	19		40.138,14	409,35	0,00	40.547,49	6.541,54	0,00 1,43	508,08 7.049,62	33.497,87
301 01 02D 4343		Fracção l, destinada a habitação, sita no 2º dt	19		41.936,44	427,69	0,00	42.364,13	6.834,65	0,00 1,43	530,85 7.365,50	34.998,63
301 01 02D 4344		Fracção m, destinada a habitação, sita no 2º e	19		49.201,59	501,78	0,00	49.703,37	8.018,63	0,00 1,43	622,81 8.641,44	41.061,93
301 01 02D 4345		Fracção n, destinada a habitação, sita no 3º d	19		51.359,55	523,79	0,00	51.883,34	8.370,29	0,00 1,43	650,13 9.020,42	42.862,92
301 01 02D 4346		Fracção o, destinada a habitação sita no 3º es	19		40.138,14	409,35	0,00	40.547,49	6.541,54	0,00 1,43	508,08 7.049,62	33.497,87
301 01 02D 4347		Fracção p, destinada a habitação, sita no 3º d	19		41.936,44	427,69	0,00	42.364,13	6.834,65	0,00 1,43	530,85 7.365,50	34.998,63
301 01 02D 4348		Fracção q, destinada a habitação, sita no 3º e	19		49.201,59	501,78	0,00	49.703,37	8.018,63	0,00 1,43	622,81 8.641,44	41.061,93
301 01 02D 4349		Fracção a, destinada a habitação, sita no r/c d	19		43.812,84	446,82	0,00	44.259,66	7.140,40	0,00 1,43	554,60 7.695,00	36.564,66
301 01 02D 4350		Fracção b, destinada a habitação, sita no r/c d	19		43.812,84	446,82	0,00	44.259,66	7.140,40	0,00 1,43	554,60 7.695,00	36.564,66
301 01 02D 4351		Fracção c, destinada a habitação, sita no r/c e	19		31.371,61	319,94	0,00	31.691,55	5.112,83	0,00 1,43	397,11 5.509,94	26.181,61
301 01 02D 4352		Fracção d, destinada a habitação, sita no 1º d	19		51.823,57	528,52	0,00	52.352,09	8.445,90	0,00 1,43	656,00 9.101,90	43.250,19
301 01 02D 4353		Fracção e, destinada a habitação, sita no 1º e	19		30.924,08	315,38	0,00	31.239,46	5.039,85	0,00 1,43	391,45 5.431,30	25.808,16
301 01 02D 4354		Fracção f, destinada a habitação sita no 1º es	19		31.058,34	316,75	0,00	31.375,09	5.061,75	0,00 1,43	393,15 5.454,90	25.920,19
301 01 02D 4355		Fracção g, destinada a habitação, sita no 2º d	19		51.823,57	528,52	0,00	52.352,09	8.445,90	0,00 1,43	656,00 9.101,90	43.250,19
301 01 02D 4356		Fracção h, destinada a habitação, sita no 2º d	19		30.924,08	315,38	0,00	31.239,46	5.039,85	0,00 1,43	391,45 5.431,30	25.808,16
301 01 02D 4357		Fracção i, destinada a habitação, sita no 2º es	19		31.058,34	316,75	0,00	31.375,09	5.061,75	0,00 1,43	393,15 5.454,90	25.920,19
301 01 02D 4358		Fracçãl j, destinada a habitação, sita no 3º dto	19		51.823,57	528,52	0,00	52.352,09	8.445,90	0,00 1,43	656,00 9.101,90	43.250,19
301 01 02D 4359		Fracção l, destinada a habitação, sita no 3º dt	19		30.924,08	315,38	0,00	31.239,46	5.039,85	0,00 1,43	391,45 5.431,30	25.808,16
301 01 02D 4360		Fracção m, destinada a habitação, sita no 3º e	19		31.058,34	316,75	0,00	31.375,09	5.061,75	0,00 1,43	393,15 5.454,90	25.920,19
301 01 02D 4361		Fracção a, destinada a habitação, sita no r/c d	19		40.398,49	412,00	0,00	40.810,49	6.583,94	0,00 1,43	511,38 7.095,32	33.715,17

Município de Gondomar

Ficha de amortizações por conta

Ano: 2016

Bem			Aquisição		Alterações patrimoniais		Valor bruto	Amortizações				Situação atual do bem	
GH	Nº Invent.	Descrição do bem	Tipo	Data	Valor aquisição /avaliação	Aumentos	Diminuições	Anos ant.	Extraord.	Exercício Taxa	Valor	Acum ulados	Valor patrim.liq.
Classificação patrimonial: 4221													
301 01 02D 4362		Fracção b, destinada a habitação, sita no r/c d	19		41.396,63	422,18	0,00	41.818,81	6.746,63	0,00	1,43	524,01	34.548,17
301 01 02D 4363		Fracção c, destinada a habitação, sita no r/c e	19		43.865,72	447,36	0,00	44.313,08	7.149,01	0,00	1,43	555,27	36.608,80
301 01 02D 4364		Fracção d, destinada a habitação, sita no 1º d	19		40.293,42	410,93	0,00	40.704,35	6.566,85	0,00	1,43	510,05	33.627,45
301 01 02D 4365		Fracção e, destinada a habitação, sita no 1º d	19		42.447,31	432,90	0,00	42.880,21	6.917,83	0,00	1,43	537,31	35.425,07
301 01 02D 4366		Fracção f, destinada a habitação, sita no 1º es	19		50.484,98	514,87	0,00	50.999,85	8.227,78	0,00	1,43	639,06	42.133,01
301 01 02D 4367		Fracção g, destinada a habitação, sita no 2º d	19		40.293,42	410,93	0,00	40.704,35	6.566,85	0,00	1,43	510,05	33.627,45
301 01 02D 4368		Fracção h, destinada a habitação, sita no 2º d	19		42.447,31	432,90	0,00	42.880,21	6.917,83	0,00	1,43	537,31	35.425,07
301 01 02D 4369		Fracção i, destinada a habitação, sita no 2º es	19		50.484,89	514,87	0,00	50.999,76	8.227,75	0,00	1,43	639,05	42.132,96
301 01 02D 4370		Fracção j, destinada a habitação, sita no 3º dt	19		40.293,42	410,93	0,00	40.704,35	6.566,85	0,00	1,43	510,05	33.627,45
301 01 02D 4371		Fracção l, destinada a habitação, sita no 3º dt	19		42.447,31	432,90	0,00	42.880,21	6.917,83	0,00	1,43	537,31	35.425,07
301 01 02D 4372		Fracção m, destinada a habitação, sita no 3º e	19		50.484,98	514,87	0,00	50.999,85	8.227,78	0,00	1,43	639,06	42.133,01
301 01 02D 4373		Fracção a, destinada a habitação, sita no r/c d	19		41.863,21	426,94	0,00	42.290,15	6.822,66	0,00	1,43	529,92	34.937,57
301 01 02D 4374		Fracção b, destinada a habitação, sita no r/c e	19		50.097,96	510,92	0,00	50.608,88	8.164,68	0,00	1,43	634,16	41.810,04
301 01 02D 4375		Fracção c, destinada a habitação, sita no 1º di	19		41.250,39	420,69	0,00	41.671,08	6.722,78	0,00	1,43	522,16	34.426,14
301 01 02D 4376		Fracção d, destinada a habitação, sita no 1º e	19		55.766,54	568,73	0,00	56.335,27	9.088,53	0,00	1,43	705,91	46.540,83
301 01 02D 4377		Fracção e, destinada a habitação, sita no 2º d	19		41.250,39	420,69	0,00	41.671,08	6.722,78	0,00	1,43	522,16	34.426,14
301 01 02D 4378		Fracção f, destinada a habitação, sita no 2º es	19		55.766,54	568,73	0,00	56.335,27	9.088,53	0,00	1,43	705,91	46.540,83
301 01 02D 4379		Fracção g, destinada a habitação, sita no 3º d	19		41.250,39	420,69	0,00	41.671,08	6.722,78	0,00	1,43	522,16	34.426,14
301 01 02D 4380		Fracção h, destinada a habitação, sita no 3º e	19		55.766,54	568,73	0,00	56.335,27	9.088,53	0,00	1,43	705,91	46.540,83
301 01 02D 4381		Fracção a, destinada a habitação, sita no r/c d	19		41.863,21	426,94	0,00	42.290,15	6.822,66	0,00	1,43	529,92	34.937,57
301 01 02D 4382		Fracção b, destinada a habitação, sita no r/c e	19		50.097,96	510,92	0,00	50.608,88	8.164,68	0,00	1,43	634,16	41.810,04
301 01 02D 4383		Fracção c, destinada a habitação, sita no 1º di	19		41.250,39	420,69	0,00	41.671,08	6.722,78	0,00	1,43	522,16	34.426,14
301 01 02D 4384		Fracção d, destinada a habitação, sita no 1º e	19		55.766,54	568,73	0,00	56.335,27	9.088,53	0,00	1,43	705,91	46.540,83
301 01 02D 4385		Fracção e, destinada a habitação, sita no 2º d	19		41.250,39	420,69	0,00	41.671,08	6.722,78	0,00	1,43	522,16	34.426,14
301 01 02D 4386		Fracção f, destinada a habitação, sita no 2º es	19		55.766,54	568,73	0,00	56.335,27	9.088,53	0,00	1,43	705,91	46.540,83
301 01 02D 4387		Fracção g, destinada a habitação, sita no 3º d	19		41.250,39	420,69	0,00	41.671,08	6.722,78	0,00	1,43	522,16	34.426,14
301 01 02D 4388		Fracção h, destinada a habitação, sita no 3º e	19		55.766,54	568,73	0,00	56.335,27	9.088,53	0,00	1,43	705,91	46.540,83
301 01 02D 4389		Fracção a, destinada a habitação, sita no r/c e	19		43.865,80	447,36	0,00	44.313,16	7.149,01	0,00	1,43	555,27	36.608,88
301 01 02D 4390		Fracção b, destinado a habitação, sita no r/c d	19		41.396,71	422,18	0,00	41.818,89	6.746,63	0,00	1,43	524,01	34.548,25

Município de Gondomar

Ficha de amortizações por conta

Ano: 2016

Bem		Aquisição		Alterações patrimoniais		Valor bruto	Amortizações				Situação atual do bem	
GH	Nº Invent.	Descrição do bem	Tipo	Data	Valor aquisição (avaliação)	Aumentos	Diminuições	Anos ant.	Extraord.	Exercício Taxa Valor	Acum ulados	Valor patrim.liq.
Classificação patrimonial: 4221												
301 01 02D 4391		Fracção c, destinada a habitação, sita no r/c d	19		40.398,56	412,00	0,00	40.810,56	6.583,94	0,00 1,43	511,38 7.095,32	33.715,24
301 01 02D 4392		Fracção d, destinada a habitação, sita no 1º e	19		50.485,07	514,87	0,00	50.999,94	8.227,78	0,00 1,43	639,06 8.866,84	42.133,10
301 01 02D 4393		Fracção e, destinada a habitação sita no 1º dt	19		42.447,38	432,90	0,00	42.880,28	6.917,83	0,00 1,43	537,31 7.455,14	35.425,14
301 01 02D 4394		Fracção f, destinada a habitação, sita no 1º dt	19		40.293,50	410,93	0,00	40.704,43	6.566,85	0,00 1,43	510,05 7.076,90	33.627,53
301 01 02D 4395		Fracção g, destinada a habitação, sita no 2º e	19		50.485,07	514,87	0,00	50.999,94	8.227,78	0,00 1,43	639,06 8.866,84	42.133,10
301 01 02D 4396		Fracção h, destinada a habitação, sita no 2º d	19		42.447,38	432,90	0,00	42.880,28	6.917,83	0,00 1,43	537,31 7.455,14	35.425,14
301 01 02D 4397		Fracção i, destinada a habitação, sita no 2º dt	19		40.293,50	410,93	0,00	40.704,43	6.566,85	0,00 1,43	510,05 7.076,90	33.627,53
301 01 02D 4398		Fracção j, destinada a habitação, sita no 3º es	19		50.485,07	514,87	0,00	50.999,94	8.227,78	0,00 1,43	639,06 8.866,84	42.133,10
301 01 02D 4399		Fracção l, destinada a habitação, sita no 3º dt	19		42.447,38	432,90	0,00	42.880,28	6.917,83	0,00 1,43	537,31 7.455,14	35.425,14
301 01 02D 4400		Fracção m, destinada a habitação, sita no 3º c	19		40.293,50	410,93	0,00	40.704,43	6.566,85	0,00 1,43	510,05 7.076,90	33.627,53
301 01 02D 4401		Fracção a, destinada a habitação, sita no r/c d	19		41.863,21	426,94	0,00	42.290,15	6.822,66	0,00 1,43	529,92 7.352,58	34.937,57
301 01 02D 4402		Fracção b, destinada a habitação, sita no r/c e	19		50.097,96	510,92	0,00	50.608,88	8.164,68	0,00 1,43	634,16 8.798,84	41.810,04
301 01 02D 4403		Fracção c, destinada a habitação, sita no 1º di	19		41.250,39	420,69	0,00	41.671,08	6.722,78	0,00 1,43	522,16 7.244,94	34.426,14
301 01 02D 4404		Fracção d, destinada a habitação sita no 1º es	19		55.766,54	568,73	0,00	56.335,27	9.088,53	0,00 1,43	705,91 9.794,44	46.540,83
301 01 02D 4405		Fracção e, destinada a habitação, sita no 2º d	19		41.250,39	420,69	0,00	41.671,08	6.722,78	0,00 1,43	522,16 7.244,94	34.426,14
301 01 02D 4406		Fracção f, destinada a habitação, sita no 2º es	19		55.766,54	568,73	0,00	56.335,27	9.088,53	0,00 1,43	705,91 9.794,44	46.540,83
301 01 02D 4407		Fracção g, destinada a habitação, sita no 3º d	19		41.250,39	420,69	0,00	41.671,08	6.722,78	0,00 1,43	522,16 7.244,94	34.426,14
301 01 02D 4408		Fracção h, destinada a habitação, sita no 3º e	19		55.766,54	568,73	0,00	56.335,27	9.088,53	0,00 1,43	705,91 9.794,44	46.540,83
301 01 02D 4409		Fracção a, destinada a habitação, sita no r/c d	19		43.853,55	0,00	0,00	43.853,55	7.126,21	0,00 1,25	548,17 7.674,38	36.179,17
301 01 02D 4410		Fracção b, destinada a habitação, sita no r/c e	19		30.930,85	0,00	0,00	30.930,85	5.026,32	0,00 1,25	386,64 5.412,96	25.517,89
301 01 02D 4411		Fracção c, destinada a habitação, sita no r/c e	19		31.377,79	0,00	0,00	31.377,79	5.098,86	0,00 1,25	392,22 5.491,08	25.886,71
301 01 02D 4412		Fracção d, destinada a habitação, sita no 1º d	19		51.702,00	0,00	0,00	51.702,00	8.401,64	0,00 1,25	646,28 9.047,92	42.654,08
301 01 02D 4413		Fracção e, destinada a habitação, sita no 1º e	19		30.988,52	0,00	0,00	30.988,52	5.035,68	0,00 1,25	387,36 5.423,04	25.565,48
301 01 02D 4414		Fracção f, destinada a habitação, sita no 1º es	19		31.094,24	0,00	0,00	31.094,24	5.052,84	0,00 1,25	388,68 5.441,52	25.652,72
301 01 02D 4415		Fracção g, destinada a habitação, sita no 2º d	19		51.702,00	0,00	0,00	51.702,00	8.401,64	0,00 1,25	646,28 9.047,92	42.654,08
301 01 02D 4416		Fracção h, destinada a habitação, sita no 2º e	19		30.988,52	0,00	0,00	30.988,52	5.035,68	0,00 1,25	387,36 5.423,04	25.565,48
301 01 02D 4417		Fracção i, destinada a habitação, sita no 2º es	19		31.094,24	0,00	0,00	31.094,24	5.052,84	0,00 1,25	388,68 5.441,52	25.652,72
301 01 02D 4418		Fracção j, destinada a habitação, sita no 3º dt	19		51.702,00	0,00	0,00	51.702,00	8.401,64	0,00 1,25	646,28 9.047,92	42.654,08
301 01 02D 4419		Fracção l, destinada a habitação, sita no 3º es	19		30.988,52	0,00	0,00	30.988,52	5.035,68	0,00 1,25	387,36 5.423,04	25.565,48

Município de Gondomar

Ficha de amortizações por conta

Ano: 2016

Bem		Aquisição		Alterações patrimoniais		Valor bruto	Amortizações					Situação atual do bem	
GH	Nº Invent.	Descrição do bem	Tipo	Data	Valor aquisição (avaliação)	Aumentos	Diminuições	Anos ant.	Extraord.	Exercício Taxa	Valor	Acumulados	Valor patrim.liq.
Classificação patrimonial: 4221													
301 01 02D 4420		Fracção m, destinada a habitação, sita no 3º e	19		31.094,24	0,00	0,00	31.094,24	5.052,84	0,00	1,25	388,68	25.652,72
301 04 02D 4423		Edifício de rés do chão destinado a pavilhão d	10		413.394,90	0,00	0,00	413.394,90	57.176,72	0,00	1,25	5.167,44	341.050,74
301 01 02D 4424		Fracção a, destinada a habitação, sita no r/c d	19		43.812,80	4.186,41	0,00	47.999,21	7.591,33	0,00	1,43	603,73	39.804,15
301 01 02D 4425		Fracção b, destinada a habitação, sita no r/c d	19		30.924,05	4.055,00	0,00	34.979,05	5.487,87	0,00	1,43	440,63	29.050,55
301 01 02D 4426		Fracção c, destinada a habitação, sita no r/c e	19		31.371,57	4.059,56	0,00	35.431,13	5.560,87	0,00	1,43	446,29	29.423,97
301 01 02D 4427		Fracção d, destinada a habitação, sita no 1º d	19		51.823,51	4.268,08	0,00	56.091,59	8.898,75	0,00	1,43	705,11	46.487,73
301 01 02D 4428		Fracção e, destinada a habitação, sita no 1º d	19		30.924,05	4.055,00	0,00	34.979,05	5.487,87	0,00	1,43	440,63	29.050,55
301 01 02D 4429		Fracção f, destinada a habitação, sita no 1º es	19		31.058,30	4.056,37	0,00	35.114,67	5.509,77	0,00	1,43	442,33	29.162,57
301 01 02D 4430		Fracção g, destinada a habitação, sita no 2º d	19		51.823,51	4.268,08	0,00	56.091,59	8.898,75	0,00	1,43	705,11	46.487,73
301 01 02D 4431		Fracção h, destinada a habitação, sita no 2º d	19		30.924,05	4.055,00	0,00	34.979,05	5.487,87	0,00	1,43	440,63	29.050,55
301 01 02D 4432		Fracção i, destinada a habitação, sita no 2º es	19		31.058,30	4.056,37	0,00	35.114,67	5.509,77	0,00	1,43	442,33	29.162,57
301 01 02D 4433		Fracção j, destinada a habitação, sita no 3º dt	19		51.823,51	4.268,08	0,00	56.091,59	8.898,75	0,00	1,43	705,11	46.487,73
301 01 02D 4434		Fracção l, destinada a habitação, sita no 3º dt	19		30.924,05	315,38	0,00	31.239,43	5.039,85	0,00	1,43	391,45	25.808,13
301 02 99D 4487		Fracção e, destinada a estabelecimento come	10		14.353,92	2.879,51	0,00	17.233,43	2.461,76	0,00	1,32	218,01	14.553,66
301 01 99D 4491		Fracção i, destinada a habitação, sita no 1º dt	10		51.179,95	2.897,51	0,00	54.077,46	7.999,32	0,00	1,32	680,04	45.398,10
301 01 99D 4492		Fracção j, destinada a habitação, sita no 2º fr.	10		41.179,27	2.897,51	0,00	44.076,78	6.496,08	0,00	1,32	554,64	37.026,06
301 01 99D 4495		Fracção m, destinada a habitação, sita no 2º c	10		50.121,05	2.897,51	0,00	53.018,56	7.840,20	0,00	1,32	666,77	44.511,59
301 01 99D 4504		Fracção v, destinada a habitação, sita no 2º es	10		50.356,36	2.897,51	0,00	53.253,87	7.875,56	0,00	1,32	669,72	44.708,59
301 04 02D 4654		Balneário do campo de futebol de S. Pedro da	27		69,95	8.219,47	0,00	8.289,42	775,68	0,00	1,33	110,19	7.403,55
301 01 99D 4681		Habitação sita no primeiro andar direito aquisi	01		164.600,00	0,00	0,00	164.600,00	26.747,50	0,00	1,25	2.057,50	135.795,00
301 02 01D 4683		Edifício de rés do chão e andar com logradour	10		1.544.984,00	0,00	0,00	1.544.984,00	26.919,52	0,00	1,25	19.312,30	1.298.752,18
301 01 99D 4694		Fracção f, destinada a habitação, sita no 1º es	19		28.891,80	0,00	0,00	28.891,80	4.243,51	0,00	1,25	361,15	24.287,14
301 01 99D 4707		Fracção s, destinada a habitação, sita no 4º di	19		15.512,42	0,00	0,00	15.512,42	2.278,44	0,00	1,25	193,91	13.040,07
301 01 02D 4730		Casa de r/c e andar conjunto habitacional da ç	01		8.015,88	209,60	0,00	8.225,48	1.321,71	0,00	1,35	102,93	6.800,84
301 02 99D 4738		Fracção e, destinada a serviços edificio de api	19		29.138,31	19.333,96	0,00	48.472,27	6.086,56	0,00	1,41	624,04	41.761,67
301 02 99D 4739		Fracção f, destinada a sede desportiva edificio	19		109.368,44	20.173,69	0,00	129.542,13	17.352,98	0,00	1,41	1.651,74	110.537,41
301 01 02D 4742		Fracção a, destinada a habitação, sita no 1º d	05		5.378,39	1.237,93	0,00	6.616,32	859,35	0,00	1,41	84,76	5.672,21
301 01 02D 4743		Fracção b, destinada a habitação sita no 1º es	05		6.274,80	1.444,24	0,00	7.719,04	1.002,60	0,00	1,41	98,88	6.617,56
301 01 02D 4745		Fracção d, destinada a habitação, sita no 1º e	05		6.274,80	1.444,24	0,00	7.719,04	1.002,60	0,00	1,41	98,88	6.617,56

Município de Gondomar

Ficha de amortizações por conta

Ano: 2016

Bem			Aquisição		Alterações patrimoniais		Valor bruto	Amortizações				Situação atual do bem		
GH	Nº Invent.	Descrição do bem	Tipo	Data	Valor aquisição /avaliação	Aumentos	Diminuições	Anos ant.	Extraord.	Exercício Taxa	Valor	Acum ulados	Valor patrim.liq.	
Classificação patrimonial: 4221														
301 01 02D 4747		Fracção f, destinada a habitação, sita no 2º es	05		6.274,80	1.444,24	0,00	7.719,04	1.002,60	0,00	1,41	98,88	1.101,48	6.617,56
301 01 02D 4748		Fracção g, destinada a habitação, sita no 2º d	05		5.378,39	1.237,93	0,00	6.616,32	859,35	0,00	1,41	84,76	944,11	5.672,21
301 01 02D 4749		Fracção h, destinada a habitação, sita no 2º e	05		6.274,80	1.444,24	0,00	7.719,04	1.002,60	0,00	1,41	98,88	1.101,48	6.617,56
301 01 02D 4750		Fracção i, destinada a habitação, sita no 3º dt	05		5.378,39	1.237,93	0,00	6.616,32	859,35	0,00	1,41	84,76	944,11	5.672,21
301 01 02D 4751		Fracção j, destinada a habitação, sita no 3º es	01		6.274,80	1.444,24	0,00	7.719,04	1.002,60	0,00	1,41	98,88	1.101,48	6.617,56
301 01 02D 4752		Fracção L, destinada a habitação, sita no 3º d	05		5.378,39	1.237,93	0,00	6.616,32	859,35	0,00	1,41	84,76	944,11	5.672,21
301 01 02D 4753		Fracção m, destinada a habitação, sita no 3º e	05		6.274,80	2.602,81	0,00	8.877,61	1.098,23	0,00	1,41	114,53	1.212,76	7.664,85
301 01 02D 4754		Fracção n, destinada a habitação, sita no 4º d	05		5.378,39	1.237,93	0,00	6.616,32	859,35	0,00	1,41	84,76	944,11	5.672,21
301 01 02D 4755		Fracção o, destinada a habitação, sita no 4º e	05		6.274,80	1.444,24	0,00	7.719,04	1.002,60	0,00	1,41	98,88	1.101,48	6.617,56
301 01 02D 4756		Fracção p, destinada a habitação, sita no 4º d	05		5.378,39	1.237,93	0,00	6.616,32	859,35	0,00	1,41	84,76	944,11	5.672,21
301 01 02D 4757		Fracção q, destinada a habitação, sita no 4º e	05		6.274,80	1.444,24	0,00	7.719,04	1.002,60	0,00	1,41	98,88	1.101,48	6.617,56
301 01 02D 4758		Fracção a, destinada a habitação, sita no 1º d	05		61.347,34	14.120,15	0,00	75.467,49	9.801,90	0,00	1,41	966,78	10.768,68	64.698,81
301 01 02D 4759		Fracção b, destinada a habitação, sita no 1º e	05		62.747,98	14.442,52	0,00	77.190,50	10.025,70	0,00	1,41	988,85	11.014,55	66.175,95
301 01 02D 4760		Fracção c, destinada a habitação, sita no 1º d	05		53.783,97	12.379,31	0,00	66.163,28	8.593,47	0,00	1,41	847,59	9.441,06	56.722,22
301 01 02D 4761		Fracção d, destinada a habitação, sita no 1º e	05		62.747,98	14.442,52	0,00	77.190,50	10.025,70	0,00	1,41	988,85	11.014,55	66.175,95
301 01 02D 4762		Fracção e, destinada a habitação, sita no 1º d	05		53.783,97	12.379,31	0,00	66.163,28	8.593,47	0,00	1,41	847,59	9.441,06	56.722,22
301 01 02D 4763		Fracção f, destinada a habitação, sita no 1º es	05		62.747,98	14.442,52	0,00	77.190,50	10.025,70	0,00	1,41	988,85	11.014,55	66.175,95
301 01 02D 4764		Fracção g, destinada a habitação, sita no 2º d	05		53.783,97	12.379,31	0,00	66.163,28	8.593,47	0,00	1,41	847,59	9.441,06	56.722,22
301 01 02D 4765		Fracção h, destinada a habitação, sita no 2º e	05		62.747,98	14.442,52	0,00	77.190,50	10.025,70	0,00	1,41	988,85	11.014,55	66.175,95
301 01 02D 4766		Fracção i, destinada a habitação, sita no 2º dt	05		53.783,97	12.379,31	0,00	66.163,28	8.593,47	0,00	1,41	847,59	9.441,06	56.722,22
301 01 02D 4767		Fracção j, destinada a habitação, sita no 2º es	05		62.747,98	14.442,52	0,00	77.190,50	10.025,70	0,00	1,41	988,85	11.014,55	66.175,95
301 01 02D 4768		Fracção L, destinada a habitação, sita no 2º d	05		53.783,97	12.379,31	0,00	66.163,28	8.593,47	0,00	1,41	847,59	9.441,06	56.722,22
301 01 02D 4769		Fracção m, destinada a habitação, sita no 2º e	05		62.747,98	14.442,52	0,00	77.190,50	10.025,70	0,00	1,41	988,85	11.014,55	66.175,95
301 01 02D 4770		Fracção n, destinada a habitação, sita no 3º d	05		53.783,97	12.379,31	0,00	66.163,28	8.593,47	0,00	1,41	847,59	9.441,06	56.722,22
301 01 02D 4771		Fracção o, destinada a habitação, sita no 3º e	05		62.747,98	14.442,52	0,00	77.190,50	10.025,70	0,00	1,41	988,85	11.014,55	66.175,95
301 01 02D 4772		Fracção p, destinada a habitação, sita no 3º d	05		53.783,97	12.379,31	0,00	66.163,28	8.593,47	0,00	1,41	847,59	9.441,06	56.722,22
301 01 02D 4773		Fracção q, destinada a habitação, sita no 3º e	05		62.747,98	14.442,52	0,00	77.190,50	10.025,70	0,00	1,41	988,85	11.014,55	66.175,95
301 01 02D 4774		Fracção r, destinada a habitação, sita no 3º dt	05		62.747,98	14.442,52	0,00	77.190,50	10.025,70	0,00	1,41	988,85	11.014,55	66.175,95
301 01 02D 4775		Fracção s, destinada a habitação, sita no 3º e	05		62.747,98	14.442,52	0,00	77.190,50	10.025,70	0,00	1,41	988,85	11.014,55	66.175,95

Município de Gondomar

Ficha de amortizações por conta

Ano: 2016

Bem		Aquisição		Alterações patrimoniais		Valor bruto	Amortizações				Situação atual do bem	
GH	Nº Invent.	Descrição do bem	Tipo	Data	Valor aquisição (avaliação)	Aumentos	Diminuições	Anos ant.	Extraord.	Exercício Taxa Valor	Acum ulados	Valor patrim.liq.
Classificação patrimonial: 4221												
301 01 02D 4776		Fracção t, destinada a habitação, sita no 4º dt	05		53.783,97	12.379,31	0,00	66.163,28	8.593,47	0,00 1,41	847,59 9.441,06	56.722,22
301 01 02D 4777		Fracção u, destinada a habitação, sita no 4º e	05		62.747,98	14.442,52	0,00	77.190,50	10.025,70	0,00 1,41	988,85 11.014,55	66.175,95
301 01 02D 4778		Fracção v, destinada a habitação, sita no, 4º d	05		53.783,97	12.379,31	0,00	66.163,28	8.593,47	0,00 1,41	847,59 9.441,06	56.722,22
301 01 02D 4779		Fracção x, destinada a habitação, sita no 4º e	05		62.747,98	14.442,52	0,00	77.190,50	10.025,70	0,00 1,41	988,85 11.014,55	66.175,95
301 01 02D 4780		Fracção z, destinada a habitação, sita no 4º di	05		53.783,97	12.379,31	0,00	66.163,28	8.593,47	0,00 1,41	847,59 9.441,06	56.722,22
301 01 02D 4781		Fracção aa, destinada a habitação, sita no 4º	05		62.747,98	14.442,52	0,00	77.190,50	10.025,70	0,00 1,41	988,85 11.014,55	66.175,95
301 01 99D 4845		Casa de semicave, r/c e andar loteamento de	10		68.995,96	82.359,84	0,00	151.355,80	15.204,10	0,00 1,37	1.973,42 17.177,52	134.178,28
301 02 99D 4901		Fracção a, destinada a estabelecimento come	02		68.670,00	0,00	0,00	68.670,00	8.941,46	0,00 1,25	858,38 9.799,84	58.870,16
301 02 99D 4902		Fracção b, destinada a estabelecimento come	02		32.940,00	0,00	0,00	32.940,00	4.289,06	0,00 1,25	411,75 4.700,81	28.239,19
301 01 02D 4903		Fracção an, destinada a habitação sita no 8º e	02		40.580,00	0,00	0,00	40.580,00	5.283,85	0,00 1,25	507,25 5.791,10	34.788,90
301 02 04D 4911		Edifício escolar de r/c e andar com logradouro	10	01/2006	377.394,48	0,00	0,00	377.394,48	47.174,30	0,00 1,25	4.717,43 51.891,73	325.502,75
301 02 04D 4912		Edifício de rés do chão e andar destinado a es	10		425.656,48	0,00	0,00	425.656,48	54.093,89	0,00 1,25	5.320,71 59.414,60	366.241,88
301 02 04D 4913		Edifício escolar de rés do chão destinado a jar	10		140.586,19	0,00	0,00	140.586,19	17.866,19	0,00 1,25	1.757,33 19.623,52	120.962,67
301 02 04D 4918		Edifício escolar de rés-do-chão destinado a jar	05		29.478,96	13.245,34	0,00	42.724,30	5.122,68	0,00 1,32	546,87 5.669,55	37.054,75
301 02 04D 4922		Casa de rés do chão e andar com polivalente	10		521.657,80	0,00	0,00	521.657,80	36.293,99	0,00 1,25	6.520,72 72.814,71	448.843,09
301 02 04D 4928		Casa de rés-do-chão e andar destinada a esci	10	01/2006	317.030,96	0,00	0,00	317.030,96	39.628,90	0,00 1,25	3.962,89 43.591,79	273.439,17
301 02 04D 4929		Prédio escolar de r/c com logradouro destinad	10	01/2006	125.000,00	6.146,12	0,00	131.146,12	16.195,22	0,00 1,30	1.643,96 17.839,18	113.306,94
301 01 02A 4937		Fracção C, destinada a habitação, sita no 1º d	00	10/2006	27.120,66	9.290,19	0,00	36.410,85	5.326,73	0,00 1,89	622,80 5.949,53	30.461,32
301 01 02C 4939		Fracção C, destinada a habitação, sita no 1º e	01	03/2006	66.505,00	0,00	0,00	66.505,00	10.921,20	0,00 1,67	1.110,63 12.031,83	54.473,17
301 01 01C 4940		Fracção D, destinada a habitação, sita no 1º d	01	03/2006	53.841,00	0,00	0,00	53.841,00	8.841,54	0,00 1,67	899,14 9.740,68	44.100,32
301 01 01C 4941		Fracção E, destinado a habitação, sita no 2º e	01	03/2006	66.505,00	0,00	0,00	66.505,00	10.921,20	0,00 1,67	1.110,63 12.031,83	54.473,17
301 01 01C 4942		Fracção F, destinada a habitação, sita no 2º di	01	03/2006	53.841,00	0,00	0,00	53.841,00	8.841,54	0,00 1,67	899,14 9.740,68	44.100,32
301 01 01C 4943		Fracção G, destinada a habitação, sita no 3º e	01	03/2006	66.505,00	0,00	0,00	66.505,00	10.921,20	0,00 1,67	1.110,63 12.031,83	54.473,17
301 01 01C 4944		Fracção H, destinada a habitação, sita no 3º d	01	03/2006	53.841,00	0,00	0,00	53.841,00	8.841,54	0,00 1,67	899,14 9.740,68	44.100,32
301 01 01C 4945		Fracção I, destinada a habitação, sita no r/c e	01	03/2006	66.505,00	0,00	0,00	66.505,00	10.921,20	0,00 1,67	1.110,63 12.031,83	54.473,17
301 01 01C 4946		Fracção J, destinada a habitação, sita no r/c d	01	03/2006	53.841,00	0,00	0,00	53.841,00	8.841,54	0,00 1,67	899,14 9.740,68	44.100,32
301 01 01C 4947		Fracção K, destinada a habitação, sita no 1º e	01	03/2006	66.505,00	0,00	0,00	66.505,00	10.921,20	0,00 1,67	1.110,63 12.031,83	54.473,17
301 01 01C 4948		Fracção L, destinada a habitação, sita no 1º d	01	03/2006	53.841,00	0,00	0,00	53.841,00	8.841,54	0,00 1,67	899,14 9.740,68	44.100,32
301 01 01C 4949		Fracção M, destinada a habitação, sita no 2º e	01	03/2006	66.505,00	0,00	0,00	66.505,00	10.921,20	0,00 1,67	1.110,63 12.031,83	54.473,17

Município de Gondomar

Ficha de amortizações por conta

Ano: 2016

Bem			Aquisição		Alterações patrimoniais		Valor bruto	Amortizações					Situação atual do bem	
GH	Nº Invent.	Descrição do bem	Tipo	Data	Valor aquisição /avaliação	Aumentos	Diminuições	Anos ant.	Extraord.	Exercício Taxa	Valor	Acum ulados	Valor patrim.liq.	
Classificação patrimonial: 4221														
301 01 01C 4950		Fracção N, destinada a habitação, sita no 2º d	01	03/2006	53.841,00	0,00	0,00	53.841,00	8.841,54	0,00	1,67	899,14	9.740,68	44.100,32
301 01 01C 4951		Fracção O, destinada a habitação, sita no 3º e	01	03/2006	66.505,00	0,00	0,00	66.505,00	10.921,20	0,00	1,67	1.110,63	12.031,83	54.473,17
301 01 01C 4953		Fracção Q, destinada a habitação, sita no r/c e	01	03/2006	44.119,00	0,00	0,00	44.119,00	7.245,10	0,00	1,67	736,79	7.981,89	36.137,11
301 01 01C 4954		Fracção R, destinada a habitação, sita no r/c e	01	03/2006	44.119,00	0,00	0,00	44.119,00	7.245,10	0,00	1,67	736,79	7.981,89	36.137,11
301 01 01C 4955		Fracção S, destinada a habitação, sita no r/c e	01	03/2006	53.841,00	0,00	0,00	53.841,00	8.841,54	0,00	1,67	899,14	9.740,68	44.100,32
301 01 01C 4956		Fracção T, destinada a habitação, sita no 1º e	01	03/2006	53.841,00	0,00	0,00	53.841,00	8.841,54	0,00	1,67	899,14	9.740,68	44.100,32
301 01 01C 4957		Fracção U, destinada a habitação, sita no 1º e	01	03/2006	53.841,00	0,00	0,00	53.841,00	8.841,54	0,00	1,67	899,14	9.740,68	44.100,32
301 01 01C 4958		Fracção V, destinada a habitação, sita no 1º d	01	03/2006	53.841,00	0,00	0,00	53.841,00	8.841,54	0,00	1,67	899,14	9.740,68	44.100,32
301 01 01C 4959		Fracção W, destinada a habitação, sita no 2º e	01	03/2006	53.841,00	0,00	0,00	53.841,00	8.841,54	0,00	1,67	899,14	9.740,68	44.100,32
301 01 01C 4960		Fracção X, destinada a habitação, sita no 2º e	01	03/2006	44.119,00	0,00	0,00	44.119,00	7.245,10	0,00	1,67	736,79	7.981,89	36.137,11
301 01 01C 4961		Fracção Y, destinada a habitação, sita no 2º di	01	03/2006	44.119,00	0,00	0,00	44.119,00	7.245,10	0,00	1,67	736,79	7.981,89	36.137,11
301 01 01C 4962		Fracção Z, destinada a habitação, sita no 3º e	01	03/2006	53.841,00	0,00	0,00	53.841,00	8.841,54	0,00	1,67	899,14	9.740,68	44.100,32
301 01 01C 4963		Fracção AA, destinada a habitação, sita no 3º	01	03/2006	44.119,00	0,00	0,00	44.119,00	7.245,10	0,00	1,67	736,79	7.981,89	36.137,11
301 01 01C 4964		Fracção AB, destinada a habitação, sita no 3º	01	03/2006	53.841,00	0,00	0,00	53.841,00	8.841,54	0,00	1,67	899,14	9.740,68	44.100,32
301 01 01C 4965		Fracção AC, destinada a habitação, sita no r/c	01	03/2006	66.505,00	0,00	0,00	66.505,00	10.921,20	0,00	1,67	1.110,63	12.031,83	54.473,17
301 01 01C 4966		Fracção AD, destinada a habitação, sita no r/c	01	03/2006	53.841,00	0,00	0,00	53.841,00	8.841,54	0,00	1,67	899,14	9.740,68	44.100,32
301 01 01C 4967		Fracção AE, destinada a habitação, sita no 1º	01	03/2006	66.505,00	0,00	0,00	66.505,00	10.921,20	0,00	1,67	1.110,63	12.031,83	54.473,17
301 01 01C 4968		Fracção AF, destinada a habitação, sita no 1º	01	03/2006	53.841,00	0,00	0,00	53.841,00	8.841,54	0,00	1,67	899,14	9.740,68	44.100,32
301 01 01C 4969		Fracção AG, destinada a habitação, sita no 2º	01	03/2006	66.505,00	0,00	0,00	66.505,00	10.921,20	0,00	1,67	1.110,63	12.031,83	54.473,17
301 01 01C 4970		Fracção AH, destinada a habitação, sita no 2º	01	03/2006	53.841,00	0,00	0,00	53.841,00	8.841,54	0,00	1,67	899,14	9.740,68	44.100,32
301 01 01C 4971		Fracção AI, destinado a habitação, sita no 3º e	01	03/2006	66.505,00	0,00	0,00	66.505,00	10.921,20	0,00	1,67	1.110,63	12.031,83	54.473,17
301 01 01C 4972		Fracção AJ, destinada a habitação, sita no 3º	01	03/2006	53.841,00	0,00	0,00	53.841,00	8.841,54	0,00	1,67	899,14	9.740,68	44.100,32
301 01 01C 4973		Fracção AK, destinada a habitação, sita no r/c	01	03/2006	53.841,00	0,00	0,00	53.841,00	8.841,54	0,00	1,67	899,14	9.740,68	44.100,32
301 01 01C 4974		Fracção AL, destinada a habitação, sita no r/c	01	03/2006	66.505,00	0,00	0,00	66.505,00	10.921,20	0,00	1,67	1.110,63	12.031,83	54.473,17
301 01 01C 4975		Fracção AM, destinada a habitação, sita no 1º	01	03/2006	53.841,00	0,00	0,00	53.841,00	8.841,54	0,00	1,67	899,14	9.740,68	44.100,32
301 01 01C 4976		Fracção AN, destinada a habitação, sita no 1º	01	03/2006	66.505,00	0,00	0,00	66.505,00	10.921,20	0,00	1,67	1.110,63	12.031,83	54.473,17
301 01 01C 4977		Fracção AO, destinada a habitação sita no 2º	01	03/2006	53.841,00	0,00	0,00	53.841,00	8.841,54	0,00	1,67	899,14	9.740,68	44.100,32
301 01 01C 4978		Fracção AP, destinada a habitação, sita no 2º	01	03/2006	66.505,00	0,00	0,00	66.505,00	10.921,20	0,00	1,67	1.110,63	12.031,83	54.473,17
301 01 01C 4979		Fracção AQ, destinada a habitação, sita no 3º	01	03/2006	53.841,00	0,00	0,00	53.841,00	8.841,54	0,00	1,67	899,14	9.740,68	44.100,32

Município de Gondomar

Ficha de amortizações por conta

Ano: 2016

Bem		Aquisição		Alterações patrimoniais		Valor bruto	Amortizações					Situação atual do bem	
GH	Nº Invent.	Descrição do bem	Tipo	Data	Valor aquisição / avaliação	Aumentos	Diminuições	Anos ant.	Extraord.	Exercício Taxa	Valor	Acumulados	Valor patrim.liq.
Classificação patrimonial: 4221													
301 01 01C 4980		Fracção AR, destinada a habitação, sita no 3º	01	03/2006	66.505,00	0,00	0,00	66.505,00	10.921,20	0,00	1,67	1.110,63	54.473,17
301 01 01C 4981		Fracção AS, destinada a habitação, sita no r/c	01	03/2006	66.505,00	0,00	0,00	66.505,00	10.921,20	0,00	1,67	1.110,63	54.473,17
301 01 01C 4982		Fracção AT, destinada a habitação sita no r/c	01	03/2006	53.841,00	0,00	0,00	53.841,00	8.841,54	0,00	1,67	899,14	44.100,32
301 01 01C 4983		Fracção AU, destinada a habitação, sita no 1º	01	03/2006	66.505,00	0,00	0,00	66.505,00	10.921,20	0,00	1,67	1.110,63	54.473,17
301 01 01C 4984		Fracção AV, destinada a habitação, sita no 1º	01	03/2006	53.841,00	0,00	0,00	53.841,00	8.841,54	0,00	1,67	899,14	44.100,32
301 01 01C 4985		Fracção AW, destinada a habitação, sita no 2º	01	03/2006	66.505,00	0,00	0,00	66.505,00	10.921,20	0,00	1,67	1.110,63	54.473,17
301 01 01C 4986		Fracção AX, destinada a habitação, sita no 2º	01	03/2006	53.841,00	0,00	0,00	53.841,00	8.841,54	0,00	1,67	899,14	44.100,32
301 01 01C 4987		Fracção AY, destinada a habitação, sita no 3º	01	03/2006	66.505,00	0,00	0,00	66.505,00	10.921,20	0,00	1,67	1.110,63	54.473,17
301 01 01C 4988		Fracção AZ, destinada a habitação, sita no 3º	01	03/2006	53.841,00	0,00	0,00	53.841,00	8.841,54	0,00	1,67	899,14	44.100,32
301 01 01C 4989		Fracção BA, destinada a habitação, sita no r/c	01	03/2006	66.505,00	0,00	0,00	66.505,00	10.921,20	0,00	1,67	1.110,63	54.473,17
301 01 01C 4990		Fracção BB, destinada a habitação, sita no r/c	01	03/2006	53.841,00	0,00	0,00	53.841,00	8.841,54	0,00	1,67	899,14	44.100,32
301 01 01C 4991		Fracção BC, destinada a habitação, sita no 1º	01	03/2006	66.505,00	0,00	0,00	66.505,00	10.921,20	0,00	1,67	1.110,63	54.473,17
301 01 01C 4992		Fracção BD, destinada a habitação, sita no 1º	01	03/2006	53.841,00	0,00	0,00	53.841,00	8.841,54	0,00	1,67	899,14	44.100,32
301 01 01C 4993		Fracção BE, destinada a habitação, sita no 2º	01	03/2006	66.505,00	0,00	0,00	66.505,00	10.921,20	0,00	1,67	1.110,63	54.473,17
301 01 01C 4994		Fracção BF, destinada a habitação, sita no 2º	01	03/2006	53.841,00	0,00	0,00	53.841,00	8.841,54	0,00	1,67	899,14	44.100,32
301 01 01C 4995		Fracção BG, destinada a habitação, sita no 3º	01	03/2006	66.505,00	0,00	0,00	66.505,00	10.921,20	0,00	1,67	1.110,63	54.473,17
301 01 01C 4996		Fracção BH, destinada a habitação, sita no 3º	01	03/2006	53.841,00	0,00	0,00	53.841,00	8.841,54	0,00	1,67	899,14	44.100,32
301 01 01C 4997		Fracção BI, destinada a habitação, sita no r/c	01	03/2006	53.841,00	0,00	0,00	53.841,00	8.841,54	0,00	1,67	899,14	44.100,32
301 01 01C 4998		Fracção BJ, destinada a habitação, sita no r/c	01	03/2006	66.505,00	0,00	0,00	66.505,00	10.921,20	0,00	1,67	1.110,63	54.473,17
301 01 01C 4999		Fracção BK, destinada a habitação, sita no 1º	01	03/2006	53.841,00	0,00	0,00	53.841,00	8.841,54	0,00	1,67	899,14	44.100,32
301 01 01C 5000		Fracção BL, destinada a habitação, sita no 1º	01	03/2006	66.505,00	0,00	0,00	66.505,00	10.921,20	0,00	1,67	1.110,63	54.473,17
301 01 01C 5001		Fracção BM, destinada a habitação, sita no 2º	01	03/2006	53.841,00	0,00	0,00	53.841,00	8.841,54	0,00	1,67	899,14	44.100,32
301 01 01C 5002		Fracção BN, destinada a habitação, sita no 2º	01	03/2006	66.505,00	0,00	0,00	66.505,00	10.921,20	0,00	1,67	1.110,63	54.473,17
301 01 01C 5003		Fracção BO, destinada a habitação, sita no 3º	01	03/2006	53.841,00	0,00	0,00	53.841,00	8.841,54	0,00	1,67	899,14	44.100,32
301 01 01C 5004		Fracção BP, destinada a habitação, sita no 3º	01	03/2006	66.505,00	0,00	0,00	66.505,00	10.921,20	0,00	1,67	1.110,63	54.473,17
301 01 01C 5005		Fracção BQ, destinada a habitação, sita no r/c	01	03/2006	66.505,00	0,00	0,00	66.505,00	10.921,20	0,00	1,67	1.110,63	54.473,17
301 01 01C 5006		Fracção BR, destinada a habitação, sita no r/c	01	03/2006	44.119,00	0,00	0,00	44.119,00	7.245,10	0,00	1,67	736,79	36.137,11
301 01 01C 5007		Fracção BS, destinada a habitação, sita no r/c	01	03/2006	44.119,00	0,00	0,00	44.119,00	7.245,10	0,00	1,67	736,79	36.137,11
301 01 01C 5008		Fracção BT, destinada a habitação, sita no 1º	01	03/2006	66.505,00	0,00	0,00	66.505,00	10.921,20	0,00	1,67	1.110,63	54.473,17

Município de Gondomar

Ficha de amortizações por conta

Ano: 2016

Bem		Aquisição		Alterações patrimoniais		Valor bruto	Amortizações					Situação atual do bem	
GH	Nº Invent.	Descrição do bem	Tipo	Data	Valor aquisição / avaliação	Aumentos	Diminuições	Anos ant.	Extraord.	Exercício Taxa	Valor	Acumulados	Valor patrim.liq.
Classificação patrimonial: 4221													
301 01 01C 5009		Fracção BU, destinada a habitação, sita no 1º	01	03/2006	44.119,00	0,00	0,00	44.119,00	7.245,10	0,00	1,67	736,79	36.137,11
301 01 01C 5010		Fracção BV, destinada a habitação, sita no 1º	01	03/2006	53.841,00	0,00	0,00	53.841,00	8.841,54	0,00	1,67	899,14	44.100,32
301 01 01C 5011		Fracção BW, destinada a habitação, sita no 2º	01	03/2006	66.505,00	0,00	0,00	66.505,00	10.921,20	0,00	1,67	1.110,63	54.473,17
301 01 01C 5012		Fracção BX, destinada a habitação, sita no 2º	01	03/2006	44.119,00	0,00	0,00	44.119,00	7.245,10	0,00	1,67	736,79	36.137,11
301 01 01C 5013		Fracção BY, destinada a habitação, sita no 2º	01	03/2006	53.841,00	0,00	0,00	53.841,00	8.841,54	0,00	1,67	899,14	44.100,32
301 01 01C 5014		Fracção BZ, destinada a habitação, sita no 3º	01	03/2006	66.505,00	0,00	0,00	66.505,00	10.921,20	0,00	1,67	1.110,63	54.473,17
301 01 01C 5015		Fracção CA, destinada a habitação, sita no 3º	01	03/2006	44.119,00	0,00	0,00	44.119,00	7.245,10	0,00	1,67	736,79	36.137,11
301 01 01C 5016		Fracção CB, destinada a habitação, sita no 3º	01	03/2006	53.841,00	0,00	0,00	53.841,00	8.841,54	0,00	1,67	899,14	44.100,32
301 01 01C 5017		Fracção CC, destinada a habitação, sita no r/c	01	03/2006	53.841,00	0,00	0,00	53.841,00	8.841,54	0,00	1,67	899,14	44.100,32
301 01 01C 5018		Fracção CD, destinada a habitação, sita no r/c	01	03/2006	66.505,00	0,00	0,00	66.505,00	10.921,20	0,00	1,67	1.110,63	54.473,17
301 01 01C 5019		Fracção CE, destinada a habitação, sita no 1º	01	03/2006	53.841,00	0,00	0,00	53.841,00	8.841,54	0,00	1,67	899,14	44.100,32
301 01 01C 5020		Fracção CF, destinada a habitação, sita no 1º	01	03/2006	66.505,00	0,00	0,00	66.505,00	10.921,20	0,00	1,67	1.110,63	54.473,17
301 01 01C 5021		Fracção CG, destinada a habitação, sita no 2º	01	03/2006	53.841,00	0,00	0,00	53.841,00	8.841,54	0,00	1,67	899,14	44.100,32
301 01 01C 5022		Fracção CH, destinada a habitação, sita no 2º	01	03/2006	66.505,00	0,00	0,00	66.505,00	10.921,20	0,00	1,67	1.110,63	54.473,17
301 01 01C 5023		Fracção CI, destinada a habitação, sita no 3º	01	03/2006	53.841,00	0,00	0,00	53.841,00	8.841,54	0,00	1,67	899,14	44.100,32
301 01 01C 5024		Fracção CJ, destinada a habitação, sita no 3º	01	03/2006	66.505,00	0,00	0,00	66.505,00	10.921,20	0,00	1,67	1.110,63	54.473,17
301 01 01C 5025		Fracção CK, destinada a habitação, sita no r/c	01	03/2006	53.841,00	0,00	0,00	53.841,00	8.841,54	0,00	1,67	899,14	44.100,32
301 01 01C 5026		Fracção CL, destinada a habitação, sita no r/c	01	03/2006	66.505,00	0,00	0,00	66.505,00	10.921,20	0,00	1,67	1.110,63	54.473,17
301 01 01C 5027		Fracção CM, destinada a habitação, sita no 1º	01	03/2006	53.841,00	0,00	0,00	53.841,00	8.841,54	0,00	1,67	899,14	44.100,32
301 01 01C 5028		Fracção CN, destinada a habitação, sita no 1º	01	03/2006	66.505,00	0,00	0,00	66.505,00	10.921,20	0,00	1,67	1.110,63	54.473,17
301 01 01C 5029		Fracção CO, destinada a habitação, sita no 2º	01	03/2006	53.841,00	0,00	0,00	53.841,00	8.841,54	0,00	1,67	899,14	44.100,32
301 01 01C 5030		Fracção CP, destinada a habitação, sita no 2º	01	03/2006	66.505,00	0,00	0,00	66.505,00	10.921,20	0,00	1,67	1.110,63	54.473,17
301 01 01C 5031		Fracção CQ, destinada a habitação, sita no 3º	01	03/2006	53.841,00	0,00	0,00	53.841,00	8.841,54	0,00	1,67	899,14	44.100,32
301 01 01C 5032		Fracção CR, destinada a habitação, sita no 3º	01	03/2006	66.505,00	0,00	0,00	66.505,00	10.921,20	0,00	1,67	1.110,63	54.473,17
301 01 01C 5033		Fracção A, destinada a habitação, sita no r/c	19	10/2006	21.757,23	9.208,42	0,00	30.965,65	4.485,78	0,00	1,89	530,55	25.949,32
301 01 01C 5034		Fracção B, destinada a habitação, sita no r/c	19	10/2006	20.814,50	9.194,05	0,00	30.008,55	4.337,95	0,00	1,89	514,34	25.156,26
301 01 01C 5035		Fracção C, destinada a habitação, sita no r/c	19	10/2005	20.814,50	9.194,05	0,00	30.008,55	4.337,95	0,00	1,89	514,34	25.156,26
301 01 01C 5036		Fracção D, destinada a habitação, sita no r/c	19	10/2006	21.757,23	9.208,42	0,00	30.965,65	4.485,78	0,00	1,89	530,55	25.949,32
301 01 01C 5037		Fracção E, destinada a habitação, sita no r/c	19	10/2006	21.757,23	9.208,67	0,00	30.965,90	4.485,81	0,00	1,89	530,56	25.949,53

Município de Gondomar

Ficha de amortizações por conta

Ano: 2016

Bem			Aquisição		Alterações patrimoniais		Valor bruto	Amortizações					Situação atual do bem	
GH	Nº Invent.	Descrição do bem	Tipo	Data	Valor aquisição /avaliação	Aumentos	Diminuições	Anos ant.	Extraord.	Exercício Taxa	Valor	Acum ulados	Valor patrim.liq.	
Classificação patrimonial: 4221														
301 01 01C 5038		Fracção F, destinada a habitação, sita no r/c J	00	10/2006	20.814,50	9.194,05	0,00	30.008,55	4.337,95	0,00	1,89	514,34	4.852,29	25.156,26
301 01 01C 5039		Fracção G, destinada a habitação, sita no r/c I	19	10/2006	20.814,50	9.194,05	0,00	30.008,55	4.337,95	0,00	1,89	514,34	4.852,29	25.156,26
301 01 01C 5040		Fracção H, destinada a habitação, sita no r/c I	19	10/2005	21.757,23	9.208,42	0,00	30.965,65	4.485,78	0,00	1,89	530,55	5.016,33	25.949,32
301 01 01C 5042		Fracção J, destinada a habitação, sita no 1º B	19	10/2006	19.450,02	9.173,24	0,00	28.623,26	4.124,04	0,00	1,89	490,87	4.614,91	24.008,35
301 01 01C 5043		Fracção L, destinada a habitação, sita no 1º E	19	10/2006	19.450,02	9.173,24	0,00	28.623,26	4.124,04	0,00	1,89	490,87	4.614,91	24.008,35
301 01 01C 5044		Fracção M, destinada a habitação, sita no 1º F	19	10/2005	19.450,02	9.173,05	0,00	28.623,07	4.124,01	0,00	1,89	490,86	4.614,87	24.008,20
301 01 01C 5046		Fracção B, destinada a habitação, sita no r/c €	19	10/2006	33.338,45	9.384,99	0,00	42.723,44	6.301,64	0,00	1,89	729,75	7.031,39	35.692,05
301 01 01C 5047		Fracção C, destinada a habitação, sita no 1º d	19	10/2006	21.790,99	9.208,93	0,00	30.999,92	4.491,05	0,00	1,89	531,13	5.022,18	25.977,74
301 01 01C 5048		Fracção D, destinada a habitação, sita no 1º e	19	10/2006	21.517,74	9.204,77	0,00	30.722,51	4.448,23	0,00	1,89	526,43	4.974,66	25.747,85
301 01 01C 5049		Fracção A, destinada a habitação, sita no r/c c	19	10/2006	33.360,32	9.385,32	0,00	42.745,64	6.305,06	0,00	1,89	730,12	7.035,18	35.710,46
301 01 01C 5050		Fracção B, destinada a habitação, sita no r/c €	19	10/2006	33.360,32	9.385,32	0,00	42.745,64	6.305,06	0,00	1,89	730,12	7.035,18	35.710,46
301 01 01C 5051		Fracção C, destinada a habitação, sita no 1º d	19	10/2006	21.526,68	9.204,90	0,00	30.731,58	4.449,65	0,00	1,89	526,59	4.976,24	25.755,34
301 01 01C 5054		Fracção B, destinada a habitação, sita no r/c €	19	10/2006	33.338,45	9.384,99	0,00	42.723,44	6.301,64	0,00	1,89	729,75	7.031,39	35.692,05
301 01 01C 5055		Fracção C, destinada a habitação, sita no 1º d	19	10/2006	21.790,99	9.208,93	0,00	30.999,92	4.491,05	0,00	1,89	531,13	5.022,18	25.977,74
301 01 01C 5056		Fracção D, destinada a habitação, sita no 1º e	19	10/2006	21.514,74	9.204,72	0,00	30.719,46	4.447,74	0,00	1,89	526,38	4.974,12	25.745,34
301 01 01C 5058		Fracção B, destinada a habitação, sita no r/c €	19	10/2006	33.345,39	9.385,09	0,00	42.730,48	6.302,75	0,00	1,89	729,87	7.032,62	35.697,86
301 01 01C 5059		Fracção C, destinada a habitação, sita no 1º d	19	10/2006	20.733,00	9.192,80	0,00	29.925,80	4.325,18	0,00	1,89	512,94	4.838,12	25.087,68
301 01 01C 5060		Fracção D, destinada a habitação, sita no 1º e	19	10/2006	20.998,52	9.196,84	0,00	30.195,36	4.366,82	0,00	1,89	517,50	4.884,32	25.311,04
301 01 01C 5062		Fracção B, destinada a habitação, sita no r/c €	19	10/2006	34.063,19	9.396,04	0,00	43.459,23	6.415,29	0,00	1,89	742,21	7.157,50	36.301,73
301 01 01C 5063		Fracção C, destinada a habitação, sita no 1º d	19	10/2006	21.651,46	9.206,80	0,00	30.858,26	4.469,18	0,00	1,89	528,73	4.997,91	25.860,35
301 01 01C 5064		Fracção D, destinada a habitação, sita no 1º e	19	10/2006	21.375,15	9.202,59	0,00	30.577,74	4.425,86	0,00	1,89	523,98	4.949,84	25.627,90
301 01 01C 5065		Fracção A, destinada a habitação, sita no r/c c	19	10/2006	33.518,57	9.387,74	0,00	42.906,31	6.329,90	0,00	1,89	732,85	7.062,75	35.843,56
301 01 01C 5066		Fracção B, destinada a habitação, sita no r/c €	19	10/2006	32.925,90	9.378,70	0,00	42.304,60	6.236,95	0,00	1,89	722,65	6.959,60	35.345,00
301 01 01C 5067		Fracção C, destinada a habitação, sita no 1º d	19	10/2006	21.654,27	9.206,85	0,00	30.861,12	4.469,64	0,00	1,89	528,78	4.998,42	25.862,70
301 01 01C 5068		Fracção D, destinada a habitação, sita no 1º e	19	10/2006	21.654,27	9.206,85	0,00	30.861,12	4.469,64	0,00	1,89	528,78	4.998,42	25.862,70
301 01 01C 5069		Fracção A, destinada a habitação, sita no r/c c	19	10/2006	33.254,93	9.383,71	0,00	42.638,64	6.288,55	0,00	1,89	728,31	7.016,86	35.621,78
301 01 01C 5070		Fracção B, destinada a habitação, sita no r/c €	19	10/2006	34.376,62	9.400,82	0,00	43.777,44	6.464,43	0,00	1,89	747,61	7.212,04	36.565,40
301 01 01C 5071		Fracção C, destinada a habitação, sita no 1º d	19	10/2006	21.169,23	9.199,45	0,00	30.368,68	4.393,59	0,00	1,89	520,44	4.914,03	25.454,65
301 01 01C 5072		Fracção D, destinada a habitação, sita no 1º e	19	10/2006	21.169,23	9.199,45	0,00	30.368,68	4.393,59	0,00	1,89	520,44	4.914,03	25.454,65

Município de Gondomar

Ficha de amortizações por conta

Ano: 2016

Bem			Aquisição		Alterações patrimoniais		Valor bruto	Amortizações					Situação atual do bem
GH	Nº Invent.	Descrição do bem	Tipo	Data	Valor aquisição / avaliação	Aumentos	Diminuições	Anos ant.	Extraord.	Exercício Taxa	Valor	Acumulados	Valor patrim.liq.
Classificação patrimonial: 4221													
301 01 01C 5073		Fracção A, destinada a habitação, sita no r/c c	19	10/2006	34.129,60	9.397,05	0,00	43.526,65	6.425,69	0,00	1,89	743,36	36.357,60
301 01 01C 5074		Fracção B, destinada a habitação, sita no r/c e	19	10/2006	35.495,22	9.417,87	0,00	44.913,09	6.639,81	0,00	1,89	766,84	37.506,44
301 01 01C 5076		Fracção D, destinada a habitação, sita no 1º e	19	10/2006	20.253,09	9.185,49	0,00	29.438,58	4.249,93	0,00	1,89	504,68	24.683,97
301 01 01C 5078		Fracção B, destinada a habitação, sita no r/c e	19	10/2006	36.641,92	9.435,35	0,00	46.077,27	6.819,63	0,00	1,89	786,57	38.471,07
301 01 01C 5079		Fracção C, destinada a habitação, sita no 1º d	19	10/2006	19.264,32	9.170,41	0,00	28.434,73	4.094,86	0,00	1,89	487,67	23.852,20
301 01 01C 5080		Fracção D, destinada a habitação, sita no 1º e	19	10/2006	19.264,32	9.170,41	0,00	28.434,73	4.094,86	0,00	1,89	487,67	23.852,20
301 01 01C 5081		Fracção A, destinada a habitação, sita no r/c c	19	10/2006	43.014,64	9.532,51	0,00	52.547,15	7.818,82	0,00	1,89	896,18	43.832,15
301 01 01C 5083		Fracção C, destinada a habitação, sita no 1º d	19	10/2006	25.994,85	9.273,02	0,00	35.267,87	5.150,19	0,00	1,89	603,44	29.514,24
301 01 01C 5084		Fracção D, destinada a habitação, sita no 1º e	19	10/2006	25.543,36	9.266,15	0,00	34.809,51	5.079,38	0,00	1,89	595,67	29.134,46
301 01 01C 5086		Fracção B, destinada a habitação, sita no r/c e	19	10/2006	42.413,95	9.523,36	0,00	51.937,31	7.724,64	0,00	1,89	885,85	43.326,82
301 01 01C 5087		Fracção C, destinada a habitação, sita no 1º d	19	10/2006	25.622,55	9.267,35	0,00	34.889,90	5.091,85	0,00	1,89	597,04	29.201,01
301 01 01C 5088		Fracção D, destinada a habitação, sita no 1º e	19	10/2006	25.622,55	9.267,35	0,00	34.889,90	5.091,85	0,00	1,89	597,04	29.201,01
301 01 01C 5089		Fracção A, destinada a habitação, sita no r/c c	19	10/2006	42.413,95	9.523,36	0,00	51.937,31	7.724,64	0,00	1,89	885,85	43.326,82
301 01 01C 5090		Fracção B, destinada a habitação, sita no r/c e	19	10/2006	42.413,95	9.523,36	0,00	51.937,31	7.724,64	0,00	1,89	885,85	43.326,82
301 01 01C 5091		Fracção C, destinada a habitação, sita no 1º d	19	10/2006	25.622,55	9.267,35	0,00	34.889,90	5.091,85	0,00	1,89	597,04	29.201,01
301 01 01C 5092		Fracção D, destinada a habitação, sita no 1º e	19	10/2006	25.622,55	9.267,35	0,00	34.889,90	5.091,85	0,00	1,89	597,04	29.201,01
301 01 01C 5095		Fracção C, destinada a habitação, sita no 1º d	19	10/2006	25.625,70	9.267,40	0,00	34.893,10	5.092,34	0,00	1,89	597,09	29.203,67
301 01 01C 5096		Fracção D, destinada a habitação, sita no 1º e	19	10/2006	26.078,64	9.274,30	0,00	35.352,94	5.163,33	0,00	1,89	604,88	29.584,73
301 01 01C 5097		Fracção A, destinada a habitação, sita no r/c c	19	10/2006	40.240,79	9.490,23	0,00	49.731,02	7.383,90	0,00	1,89	848,47	41.498,65
301 01 01C 5099		Fracção C, destinada a habitação, sita no 1º d	19	10/2006	27.575,69	9.297,12	0,00	36.872,81	5.398,06	0,00	1,89	630,63	30.844,12
301 01 01C 5100		Fracção D, destinada a habitação, sita no 1º e	19	10/2006	28.082,29	9.304,85	0,00	37.387,14	5.477,50	0,00	1,89	639,34	31.270,30
301 01 01C 5102		Fracção B, destinada a habitação, sita no r/c e	19	10/2006	39.523,83	8.952,48	0,00	48.476,31	7.203,98	0,00	1,89	826,93	40.445,40
301 01 01C 5103		Fracção C, destinada a habitação, sita no 1º d	19	10/2006	28.784,40	9.315,56	0,00	38.099,96	5.587,60	0,00	1,89	651,42	31.860,94
301 01 01C 5104		Fracção D, destinada a habitação, sita no 1º e	19	10/2006	28.278,21	9.307,84	0,00	37.586,05	5.508,21	0,00	1,89	642,71	31.435,13
301 01 01C 5105		Fracção A, destinada a habitação, sita no r/c c	19	10/2006	39.523,83	9.479,30	0,00	49.003,13	7.271,51	0,00	1,89	836,14	40.895,48
301 01 01C 5106		Fracção B, destinada a habitação, sita no r/c e	19	10/2006	40.221,55	9.489,94	0,00	49.711,49	7.380,88	0,00	1,89	848,14	41.482,47
301 01 01C 5107		Fracção C, destinada a habitação, sita no 1º d	19	10/2006	28.278,21	9.307,84	0,00	37.586,05	5.508,21	0,00	1,89	642,71	31.435,13
301 01 01C 5108		Fracção D, destinada a habitação, sita no 1º e	19	10/2006	28.784,40	9.315,56	0,00	38.099,96	5.587,60	0,00	1,89	651,42	31.860,94
301 01 01C 5112		Fracção D, destinada a habitação, sita no 1º e	19	10/2006	27.325,58	9.293,31	0,00	36.618,89	5.358,88	0,00	1,89	626,33	30.633,68

Município de Gondomar

Ficha de amortizações por conta

Ano: 2016

Bem			Aquisição		Alterações patrimoniais		Valor bruto	Amortizações					Situação atual do bem	
GH	Nº Invent.	Descrição do bem	Tipo	Data	Valor aquisição /avaliação	Aumentos	Diminuições	Anos ant.	Extraord.	Exercício Taxa	Valor	Acum ulados	Valor patrim.liq.	
Classificação patrimonial: 4221														
301 01 01C 5114		Fracção B, destinada a habitação, sita no r/c €	19	10/2006	41.070,59	9.502,88	0,00	50.573,47	7.514,02	0,00	1,89	862,74	8.376,76	42.196,71
301 01 01C 5115		Fracção C, destinada a habitação, sita no 1º d	19	10/2006	27.325,58	9.293,31	0,00	36.618,89	5.358,88	0,00	1,89	626,33	5.985,21	30.633,68
301 01 01C 5116		Fracção D, destinada a habitação, sita no 1º e	19	10/2006	26.845,94	9.286,00	0,00	36.131,94	5.283,66	0,00	1,89	618,08	5.901,74	30.230,20
301 01 01C 5121		Fracção A, destinada a habitação, sita no r/c c	19	10/2006	40.782,84	9.498,48	0,00	50.281,32	7.468,89	0,00	1,89	857,79	8.326,68	41.954,64
301 01 01C 5122		Fracção B, destinada a habitação, sita no r/c €	19	10/2006	40.782,84	9.498,48	0,00	50.281,32	7.468,89	0,00	1,89	857,79	8.326,68	41.954,64
301 01 01C 5127		Fracção C, destinada a habitação, sito no 1º d	19	10/2006	27.120,66	9.290,19	0,00	36.410,85	5.326,73	0,00	1,89	622,80	5.949,53	30.461,32
301 01 01C 5128		Fracção D, destinada a habitação, sita no 1º e	19	10/2006	27.120,66	9.290,19	0,00	36.410,85	5.326,73	0,00	1,89	622,80	5.949,53	30.461,32
301 01 01C 5129		Fracção A, destinada a habitação, sita no r/c c	19	10/2006	40.784,00	9.498,51	0,00	50.282,51	7.469,04	0,00	1,89	857,81	8.326,85	41.955,66
301 01 01C 5130		Fracção B, destinada a habitação, sita no r/c €	19	10/2006	41.496,39	9.509,37	0,00	51.005,76	7.580,78	0,00	1,89	870,07	8.450,85	42.554,91
301 01 01C 5131		Fracção C, destinada a habitação, sita no 1º d	19	10/2006	27.111,71	9.290,06	0,00	36.401,77	5.325,34	0,00	1,89	622,65	5.947,99	30.453,78
301 01 01C 5132		Fracção D, destinada a habitação, sita no 1º e	19	10/2006	27.604,90	9.297,58	0,00	36.902,48	5.402,65	0,00	1,89	631,13	6.033,78	30.868,70
301 01 01C 5134		Fracção B, destinada a habitação, sita no r/c €	19	10/2006	42.922,73	9.531,11	0,00	52.453,84	7.804,40	0,00	1,89	894,60	8.699,00	43.754,84
301 01 01C 5135		Fracção C, destinada a habitação, sita no 1º d	19	10/2006	25.838,71	9.270,65	0,00	35.109,36	5.125,72	0,00	1,89	600,75	5.726,47	29.382,89
301 01 01C 5138		Fracção B, destinada a habitação, sita no r/c €	19	10/2006	42.169,61	9.519,63	0,00	51.689,24	7.686,32	0,00	1,89	881,64	8.567,96	43.121,28
301 01 01C 5139		Fracção C, destinada a habitação, sita no 1º d	19	10/2006	25.845,89	9.270,75	0,00	35.116,64	5.126,86	0,00	1,89	600,88	5.727,74	29.388,90
301 01 01C 5140		Fracção D, destinada a habitação, sita no 1º e	19	10/2006	25.845,89	9.270,75	0,00	35.116,64	5.126,86	0,00	1,89	600,88	5.727,74	29.388,90
301 01 01C 5141		Fracção A, destinada a habitação, sita no r/c c	19	10/2006	42.169,61	9.519,63	0,00	51.689,24	7.686,32	0,00	1,89	881,64	8.567,96	43.121,28
301 01 01C 5143		Fracção C, destinada a habitação, sita no 1º d	19	10/2006	25.845,89	9.270,75	0,00	35.116,64	5.126,86	0,00	1,89	600,88	5.727,74	29.388,90
301 01 01C 5144		Fracção D, destinada a habitação, sita no 1º e	19	10/2006	25.845,89	9.270,75	0,00	35.116,64	5.126,86	0,00	1,89	600,88	5.727,74	29.388,90
301 01 01C 5145		Fracção A, destinada a habitação, sita no r/c c	19	10/2006	42.909,01	9.530,90	0,00	52.439,91	7.802,25	0,00	1,89	894,36	8.696,61	43.743,30
301 01 01C 5146		Fracção B, destinada a habitação, sita no r/c €	19	10/2006	42.168,01	9.519,61	0,00	51.687,62	7.686,09	0,00	1,89	881,62	8.567,71	43.119,91
301 01 01C 5148		Fracção D, destinada a habitação, sita no 1º e	19	10/2006	25.838,71	9.270,65	0,00	35.109,36	5.125,72	0,00	1,89	600,75	5.726,47	29.382,89
301 01 01C 5151		Fracção C, destinada a habitação, sita no 1º d	19	10/2006	24.944,80	9.257,02	0,00	34.201,82	4.985,57	0,00	1,89	585,38	5.570,95	28.630,87
301 01 01C 5152		Fracção D, destinada a habitação, sita no 1º e	19	10/2006	25.216,27	9.261,15	0,00	34.477,42	5.028,14	0,00	1,89	590,05	5.618,19	28.859,23
301 01 01C 5154		Fracção B, destinada a habitação, sita no r/c €	19	10/2006	49.730,78	9.634,92	0,00	59.365,70	8.871,90	0,00	1,89	1.011,70	9.883,60	49.482,10
301 01 01C 5155		Fracção C, destinada a habitação, sita no 1º d	19	10/2006	25.521,13	9.265,81	0,00	34.786,94	5.075,93	0,00	1,89	595,29	5.671,22	29.115,72
301 01 01C 5156		Fracção D, destinada a habitação, sita no 1º e	19	10/2006	25.249,79	9.261,67	0,00	34.511,46	5.033,36	0,00	1,89	590,62	5.623,98	28.887,48
301 01 01C 5157		Fracção A, destinada a habitação, sita no r/c c	19	10/2006	45.459,90	9.569,80	0,00	55.029,70	8.202,25	0,00	1,89	938,24	9.140,49	45.889,21
301 01 01C 5158		Fracção B, destinada a habitação, sita no r/c €	19	10/2006	46.185,33	9.580,86	0,00	55.766,19	8.315,98	0,00	1,89	950,71	9.266,69	46.499,50

Município de Gondomar

Ficha de amortizações por conta

Ano: 2016

Bem		Aquisição		Alterações patrimoniais		Valor bruto	Amortizações					Situação atual do bem	
GH	Nº Invent.	Descrição do bem	Tipo	Data	Valor aquisição (avaliação)	Aumentos	Diminuições	Anos ant.	Extraord.	Exercício Taxa	Valor	Acum ulados	Valor patrim.liq.
Classificação patrimonial: 4221													
301 01 01C 5159		Fracção C, destinada a habitação, sita no 1º d	19	10/2006	29.591,25	9.327,85	0,00	38.919,10	5.714,11	0,00	1,89	665,30	32.539,69
301 01 01C 5160		Fracção D, destinada a habitação, sita no 1º e	19	10/2006	29.893,51	9.332,47	0,00	39.225,98	5.761,50	0,00	1,89	670,50	32.793,98
301 01 01C 5161		Fracção A, destinada a habitação, sita no r/c c	19	10/2006	45.135,64	9.564,85	0,00	54.700,49	8.151,39	0,00	1,89	932,66	45.616,44
301 01 01C 5164		Fracção D, destinada a habitação, sita no 1º e	19	10/2006	29.065,07	9.319,83	0,00	38.384,90	5.631,62	0,00	1,89	656,25	32.097,03
301 01 01C 5165		Fracção A, destinada a habitação, sita no r/c c	19	10/2006	47.176,35	9.595,97	0,00	56.772,32	8.471,37	0,00	1,89	967,76	47.333,19
301 01 01C 5167		Fracção C, destinada a habitação, sita no 1º d	19	10/2006	29.035,06	9.319,38	0,00	38.354,44	5.626,89	0,00	1,89	655,73	32.071,82
301 01 01C 5168		Fracção D, destinada a habitação, sita no 1º e	19	10/2006	28.731,96	9.314,76	0,00	38.046,72	5.579,37	0,00	1,89	650,52	31.816,83
301 02 04D 5169		Edifício escolar de rés-do-chão, destinado a ja	01	03/2006	8.150,73	0,00	0,00	8.150,73	1.001,82	0,00	1,25	101,88	7.047,03
301 02 99D 5170		Casa com logradouro para edifício escolar. Es	05	05/2006	30.100,00	0,00	0,00	30.100,00	3.637,08	0,00	1,25	376,25	26.086,67
301 01 01C 5171		Fracção P, destinada a habitação, sita no 3º d	01	03/2006	53.841,00	0,00	0,00	53.841,00	8.841,54	0,00	1,67	899,14	44.100,32
301 02 01D 5278		Fracção H, destinada a comércio e serviços, s	01	08/2007	256.850,00	0,00	0,00	256.850,00	27.022,80	0,00	1,25	3.210,63	226.616,57
301 01 02D 5279		Fracção A, sita no r/c A, Lote 1, Bairro Mineiro	10	06/2007	21.757,22	9.224,22	0,00	30.981,44	3.141,67	0,00	1,35	391,70	27.448,07
301 01 02D 5280		Fracção B, sita no r/c B, Lote 1, Bairro Mineirc	10	06/2007	20.814,49	9.209,28	0,00	30.023,77	3.039,50	0,00	1,35	379,66	26.604,61
301 01 02D 5281		Fracção C, sita no r/c C, Lote 1, Bairro Mineirc	10	06/2007	20.814,49	9.209,28	0,00	30.023,77	3.039,50	0,00	1,35	379,66	26.604,61
301 01 02D 5282		Fracção D, sita no r/c D, Lote 1, Bairro Mineirc	10	06/2007	21.757,22	9.224,22	0,00	30.981,44	3.141,67	0,00	1,35	391,70	27.448,07
301 01 02D 5283		Fracção E, sita no r/c E, Lote 1, Bairro Mineiro	10	06/2007	21.757,22	9.224,22	0,00	30.981,44	3.141,67	0,00	1,35	391,70	27.448,07
301 01 02D 5284		Fracção F, sita no r/c F, Lote 1, Bairro Mineiro	10	06/2007	20.814,49	9.209,28	0,00	30.023,77	3.039,50	0,00	1,35	379,66	26.604,61
301 01 02D 5285		Fracção G, sita no r/c G, Lote 1, Bairro Mineirc	10	06/2007	20.814,49	9.209,28	0,00	30.023,77	3.039,50	0,00	1,35	379,66	26.604,61
301 01 02D 5286		Fracção H, sita no r/c H, Lote 1, Bairro Mineirc	10	06/2007	21.757,22	9.224,22	0,00	30.981,44	3.141,67	0,00	1,35	391,70	27.448,07
301 01 02D 5287		Fracção I, sita no 1º andar A, Lote 1, Bairro Mi	10	06/2007	19.450,02	9.187,66	0,00	28.637,68	2.891,62	0,00	1,35	362,24	25.383,82
301 01 02D 5288		Fracção J, sita no 1º andar B, Lote 1, Bairro M	10	06/2007	19.450,02	9.187,66	0,00	28.637,68	2.891,62	0,00	1,35	362,24	25.383,82
301 01 02D 5289		Fracção L, sita no 1º andar C, Lote 1, Bairro M	10	06/2007	19.450,02	9.187,66	0,00	28.637,68	2.891,62	0,00	1,35	362,24	25.383,82
301 01 02D 5290		Fracção M, sita no 1º andar D, Lote 1, Bairro M	10	06/2007	19.450,02	9.187,66	0,00	28.637,68	2.891,62	0,00	1,35	362,24	25.383,82
301 01 02D 5291		Fracção A, sita no r/c E, Lote 2, Bairro Mineiro	10	06/2007	21.757,22	9.224,22	0,00	30.981,44	3.141,67	0,00	1,35	391,70	27.448,07
301 01 02D 5292		Fracção B, sita no r/c F, Lote 2, Bairro Mineiro	10	06/2007	20.814,49	9.209,28	0,00	30.023,77	3.039,50	0,00	1,35	379,66	26.604,61
301 01 02D 5293		Fracção C, sita no r/c G, Lote 2, Bairro Mineirc	10	06/2007	20.814,49	9.209,28	0,00	30.023,77	3.039,50	0,00	1,35	379,66	26.604,61
301 01 02D 5294		Fracção D, sita no r/c H, Lote 2, Bairro Mineirc	10	06/2007	21.757,22	9.224,22	0,00	30.981,44	3.141,67	0,00	1,35	391,70	27.448,07
301 01 02D 5295		Fracção E, sita no r/c N, Lote 2, Bairro Mineirc	10	06/2007	21.757,22	9.224,22	0,00	30.981,44	3.141,67	0,00	1,35	391,70	27.448,07
301 01 02D 5296		Fracção F, sita no r/c O, Lote 2, Bairro Mineiro	10	06/2007	20.814,49	9.209,28	0,00	30.023,77	3.039,50	0,00	1,35	379,66	26.604,61

Município de Gondomar

Ficha de amortizações por conta

Ano: 2016

Bem		Aquisição		Alterações patrimoniais		Valor bruto	Amortizações					Situação atual do bem	
GH	Nº Invent.	Descrição do bem	Tipo	Data	Valor aquisição (avaliação)	Aumentos	Diminuições	Anos ant.	Extraord.	Exercício Taxa	Valor	Acum ulados	Valor patrim.liq.
Classificação patrimonial: 4221													
301 01 02D 5297		Fracção G, sita no r/c P, Lote 2, Bairro Mineiro	10	06/2007	20.814,49	9.209,28	0,00	30.023,77	3.039,50	0,00	1,35	379,66	26.604,61
301 01 02D 5298		Fracção H, sita no r/c Q, Lote 2, Bairro Mineirc	10	06/2007	21.757,22	9.224,22	0,00	30.981,44	3.141,67	0,00	1,35	391,70	27.448,07
301 01 02D 5299		Fracção I, sita no 1º andar C, Lote 2, Bairro M	10	06/2007	19.450,02	9.187,66	0,00	28.637,68	2.891,62	0,00	1,35	362,24	25.383,82
301 01 02D 5300		Fracção J, sita no 1º andar D, Lote 2, Bairro M	10	06/2007	19.450,02	9.187,66	0,00	28.637,68	2.891,62	0,00	1,35	362,24	25.383,82
301 01 02D 5301		Fracção L, sita no 1º andar G, Lote 2, Bairro M	10	06/2007	19.450,02	9.187,66	0,00	28.637,68	2.891,62	0,00	1,35	362,24	25.383,82
301 01 02D 5302		Fracção M, sita no 1º andar H, Lote 2, Bairro M	10	06/2007	19.450,02	9.187,66	0,00	28.637,68	2.891,62	0,00	1,35	362,24	25.383,82
301 01 02D 5303		Fracção A, sita no r/c E, Lote 3, Bairro Mineiro	10	06/2007	21.757,22	9.224,22	0,00	30.981,44	3.141,67	0,00	1,35	391,70	27.448,07
301 01 02D 5304		Fracção B, sita no r/c F, Lote 3, Bairro Mineiro	10	06/2007	20.814,49	9.209,28	0,00	30.023,77	3.039,50	0,00	1,35	379,66	26.604,61
301 01 02D 5305		Fracção C, sita no r/c G, Lote 3, Bairro Mineirc	10	06/2007	20.814,49	9.209,28	0,00	30.023,77	3.039,50	0,00	1,35	379,66	26.604,61
301 01 02D 5306		Fracção D, sita no r/c H, Lote 3, Bairro Mineirc	10	06/2007	21.757,22	9.224,22	0,00	30.981,44	3.141,67	0,00	1,35	391,70	27.448,07
301 01 02D 5307		Fracção E, sita no r/c N, Lote 3, Bairro Mineirc	10	06/2007	21.757,22	9.224,22	0,00	30.981,44	3.141,67	0,00	1,35	391,70	27.448,07
301 01 02D 5308		Fracção F, sita no r/c O, Lote 3, Bairro Mineiro	10	06/2007	20.814,49	9.209,28	0,00	30.023,77	3.039,50	0,00	1,35	379,66	26.604,61
301 01 02D 5309		Fracção G, sita no r/c P, Lote 3, Bairro Mineiro	10	06/2007	20.814,49	9.209,28	0,00	30.023,77	3.039,50	0,00	1,35	379,66	26.604,61
301 01 02D 5310		Fracção H, sita no r/c Q, Lote 3, Bairro Mineirc	10	06/2007	21.757,22	9.224,22	0,00	30.981,44	3.141,67	0,00	1,35	391,70	27.448,07
301 01 02D 5311		Fracção I, sita no 1º andar CA, Lote 3, Bairro I	10	06/2007	19.450,02	9.187,66	0,00	28.637,68	2.891,62	0,00	1,35	362,24	25.383,82
301 01 02D 5312		Fracção J, sita no 1º andar D, Lote 3, Bairro M	10	06/2007	19.450,02	9.187,66	0,00	28.637,68	2.891,62	0,00	1,35	362,24	25.383,82
301 01 02D 5313		Fracção L, sita no 1º andar G, Lote 3, Bairro M	10	06/2007	19.450,02	9.187,66	0,00	28.637,68	2.891,62	0,00	1,35	362,24	25.383,82
301 01 02D 5314		Fracção M, sita no 1º andar H, Lote 3, Bairro M	10	06/2007	19.450,02	9.187,66	0,00	28.637,68	2.891,62	0,00	1,35	362,24	25.383,82
301 01 02D 5315		Fracção A, sita no r/c A, Lote 4, Bairro Mineiro	10	06/2007	21.757,22	9.224,22	0,00	30.981,44	3.141,67	0,00	1,35	391,70	27.448,07
301 01 02D 5316		Fracção B, sita no r/c B, Lote 4, Bairro Mineirc	10	06/2007	20.814,49	9.209,28	0,00	30.023,77	3.039,50	0,00	1,35	379,66	26.604,61
301 01 02D 5317		Fracção C, sita no r/c C, Lote 4, Bairro Mineirc	10	06/2007	20.814,49	9.209,28	0,00	30.023,77	3.039,50	0,00	1,35	379,66	26.604,61
301 01 02D 5318		Fracção D, sita no r/c D, Lote 4, Bairro Mineirc	10	06/2007	21.757,22	9.224,22	0,00	30.981,44	3.141,67	0,00	1,35	391,70	27.448,07
301 01 02D 5319		Fracção E, sita no r/c E, Lote 4, Bairro Mineirc	10	06/2007	21.757,22	9.224,22	0,00	30.981,44	3.141,67	0,00	1,35	391,70	27.448,07
301 01 02D 5320		Fracção F, sita no r/c F, Lote 4, Bairro Mineiro	10	06/2007	20.814,49	9.209,28	0,00	30.023,77	3.039,50	0,00	1,35	379,66	26.604,61
301 01 02D 5321		Fracção G, sita no r/c G, Lote 4, Bairro Mineirc	10	06/2007	20.814,49	9.209,28	0,00	30.023,77	3.039,50	0,00	1,35	379,66	26.604,61
301 01 02D 5322		Fracção H, sita no r/c H, Lote 4, Bairro Mineirc	10	06/2007	21.757,22	9.224,22	0,00	30.981,44	3.141,67	0,00	1,35	391,70	27.448,07
301 01 02D 5323		Fracção I, sita no 1º andar A, Lote 4, Bairro Mi	10	06/2007	19.450,02	9.187,66	0,00	28.637,68	2.891,62	0,00	1,35	362,24	25.383,82
301 01 02D 5324		Fracção J, sita no 1º andar B, Lote 4, Bairro M	10	06/2007	19.450,02	9.187,66	0,00	28.637,68	2.891,62	0,00	1,35	362,24	25.383,82
301 01 02D 5325		Fracção L, sita no 1º andar C, Lote 4, Bairro M	10	06/2007	19.450,02	9.187,66	0,00	28.637,68	2.891,62	0,00	1,35	362,24	25.383,82

Município de Gondomar

Ficha de amortizações por conta

Ano: 2016

Bem		Aquisição		Alterações patrimoniais		Valor bruto	Amortizações					Situação atual do bem	
GH	Nº Invent.	Descrição do bem	Tipo	Data	Valor aquisição / avaliação	Aumentos	Diminuições	Anos ant.	Extraord.	Exercício Taxa	Valor	Acumulados	Valor patrim.liq.
Classificação patrimonial: 4221													
301 01 02D 5326		Fracção M, sita no 1º andar D, Lote 4, Bairro M	10	06/2007	19.450,02	9.187,66	0,00	28.637,68	2.891,62	0,00	1,35	362,24	25.383,82
301 01 02D 5327		Fracção A, sita no r/c A, Lote 5, Bairro Mineiro	10	06/2007	21.757,22	9.224,22	0,00	30.981,44	3.141,67	0,00	1,35	391,70	27.448,07
301 01 02D 5328		Fracção B, sita no r/c B, Lote 5, Bairro Mineiro	10	06/2007	20.814,49	9.209,28	0,00	30.023,77	3.039,50	0,00	1,35	379,66	26.604,61
301 01 02D 5329		Fracção C, sita no r/c C, Lote 5, Bairro Mineiro	10	06/2007	20.814,49	9.209,28	0,00	30.023,77	3.039,50	0,00	1,35	379,66	26.604,61
301 01 02D 5330		Fracção D, sita no r/c D, Lote 5, Bairro Mineiro	10	06/2007	21.757,22	9.224,22	0,00	30.981,44	3.141,67	0,00	1,35	391,70	27.448,07
301 01 02D 5331		Fracção E, sita no r/c I, Lote 5, Bairro Mineiro	10	06/2007	21.757,22	9.224,22	0,00	30.981,44	3.141,67	0,00	1,35	391,70	27.448,07
301 01 02D 5332		Fracção F, sita no r/c, Lote 5, Bairro Mineiro	10	06/2007	20.814,49	9.209,28	0,00	30.023,77	3.039,50	0,00	1,35	379,66	26.604,61
301 01 02D 5333		Fracção G, sita no r/c L, Lote 5, Bairro Mineiro	10	06/2007	20.814,49	9.209,28	0,00	30.023,77	3.039,50	0,00	1,35	379,66	26.604,61
301 01 02D 5334		Fracção H, sita no r/c M, Lote 5, Bairro Mineiro	10	06/2007	21.757,22	9.224,22	0,00	30.981,44	3.141,67	0,00	1,35	391,70	27.448,07
301 01 02D 5335		Fracção I, sita no 1º andar A, Lote 5, Bairro Mi	10	06/2007	19.450,02	9.187,66	0,00	28.637,68	2.891,62	0,00	1,35	362,24	25.383,82
301 01 02D 5336		Fracção J, sita no 1º andar B, Lote 5, Bairro M	10	06/2007	19.450,02	9.187,66	0,00	28.637,68	2.891,62	0,00	1,35	362,24	25.383,82
301 01 02D 5337		Fracção L, sita no 1º andar E, Lote 5, Bairro M	10	06/2007	19.450,02	9.187,66	0,00	28.637,68	2.891,62	0,00	1,35	362,24	25.383,82
301 01 02D 5338		Fracção M, sita no 1º andar F, Lote 5, Bairro M	10	06/2007	19.450,02	9.187,66	0,00	28.637,68	2.891,62	0,00	1,35	362,24	25.383,82
301 01 02D 5339		Fracção A, sita no r/c dto., Lote 7, Bairro Mine	10	06/2007	33.857,81	9.415,95	0,00	43.273,76	4.453,16	0,00	1,35	546,20	38.274,40
301 01 02D 5340		Fracção B, sita no r/c esq., Lote 7, Bairro Mine	10	06/2007	33.338,45	9.407,72	0,00	42.746,17	4.396,86	0,00	1,35	539,57	37.809,74
301 01 02D 5341		Fracção C, sita no 1º dto., Lote 7, Bairro Minei	10	06/2007	21.790,99	9.224,75	0,00	31.015,74	3.145,33	0,00	1,35	392,13	27.478,28
301 01 02D 5342		Fracção D, sita no 1º esq., Lote 7, Bairro Mine	10	06/2007	21.514,73	9.220,38	0,00	30.735,11	3.115,37	0,00	1,35	388,60	27.231,14
301 01 02D 5343		Fracção A, sita no r/c dto., Lote 8, Bairro Mine	01	06/2007	33.360,31	9.408,07	0,00	42.768,38	4.399,24	0,00	1,35	539,85	37.829,29
301 01 02D 5344		Fracção B, sita no r/c esq., Lote 8, Bairro Min	01	06/2007	33.360,31	9.408,07	0,00	42.768,38	4.399,24	0,00	1,35	539,85	37.829,29
301 01 02D 5345		Fracção C, sita no 1º dto., Lote 8, Bairro Minei	01	06/2007	21.526,68	9.220,57	0,00	30.747,25	3.116,68	0,00	1,35	388,76	27.241,81
301 01 02D 5346		Fracção D, sita no 1º esq., Lote 8, Bairro Mine	01	06/2007	21.526,68	9.220,57	0,00	30.747,25	3.116,68	0,00	1,35	388,76	27.241,81
301 01 02D 5347		Fracção A, sita no r/c dto., Lote 9, Bairro Mine	01	06/2007	33.360,31	9.408,07	0,00	42.768,38	4.399,24	0,00	1,35	539,85	37.829,29
301 01 02D 5348		Fracção B, sita no r/c esq., Lote 9, Bairro Mine	01	06/2007	33.360,31	9.408,07	0,00	42.768,38	4.399,24	0,00	1,35	539,85	37.829,29
301 01 02D 5349		Fracção C, sita no 1º dto., Lote 9, Bairro Minei	01	06/2007	21.526,68	9.220,57	0,00	30.747,25	3.116,68	0,00	1,35	388,76	27.241,81
301 01 02D 5350		Fracção D, sita no 1º esq., Lote 9, Bairro Mine	01	06/2007	21.526,68	9.220,57	0,00	30.747,25	3.116,68	0,00	1,35	388,76	27.241,81
301 01 02D 5351		Fracção A, sita no r/c dto., Lote 10, Bairro Min	01	08/2007	33.360,31	9.409,19	0,00	42.769,50	4.336,00	0,00	1,35	540,75	37.892,75
301 01 02D 5352		Fracção B, sita no r/c esq., Lote 10, Bairro Mir	01	08/2007	33.360,31	9.409,19	0,00	42.769,50	4.336,00	0,00	1,35	540,75	37.892,75
301 01 02D 5353		Fracção C, sita no 1º dto., Lote 10, Bairro Min	01	08/2007	21.526,68	9.221,29	0,00	30.747,97	3.075,89	0,00	1,35	389,34	27.282,74
301 01 02D 5354		Fracção D, sita no 1º esq., Lote 10, Bairro Min	01	08/2007	21.526,68	9.221,29	0,00	30.747,97	3.075,89	0,00	1,35	389,34	27.282,74

Município de Gondomar

Ficha de amortizações por conta

Ano: 2016

Bem			Aquisição		Alterações patrimoniais		Valor bruto	Amortizações					Situação atual do bem	
GH	Nº Invent.	Descrição do bem	Tipo	Data	Valor aquisição /avaliação	Aumentos	Diminuições	Anos ant.	Extraord.	Exercício Taxa	Valor	Acum ulados	Valor patrim.liq.	
Classificação patrimonial: 4221														
301 02 01D 5355		Fracção AW, sita no r/c exterior, Conjunto Hab	01	10/2006	13.500,00	0,00	0,00	13.500,00	1.476,56	0,00	1,25	168,75	1.645,31	11.854,69
301 01 02D 5356		Fracção A, sita no r/c dto., Lote 43, Bairro Min	01	12/2007	32.855,67	9.403,40	0,00	42.259,07	4.157,75	0,00	1,35	536,08	4.693,83	37.565,24
301 01 02D 5358		Fracção C, sita no 1º andar dto., Lote 43, Bair	01	12/2007	22.024,98	9.230,69	0,00	31.255,67	3.045,47	0,00	1,35	396,91	3.442,38	27.813,29
301 01 02D 5359		Fracção D, sita no 1º andar esq., Lote 43, Bair	01	12/2007	21.892,76	9.228,58	0,00	31.121,34	3.031,91	0,00	1,35	395,21	3.427,12	27.694,22
301 02 04D 5360		Edifício escolar de rés-do-chão e andar destin.	10		94.042,50	101.563,48	0,00	195.605,98	20.929,69	0,00	1,27	2.469,27	23.398,96	172.207,02
301 02 04D 5362		Escola EB1 de Sante - Edifício escolar de rés-	05		99.825,00	0,00	0,00	99.825,00	11.230,29	0,00	1,25	1.247,81	12.478,10	87.346,90
301 01 01D 5363		Fracção A, sita no r/c dtº, Lote 25, Bairro Mine	10	07/2007	32.980,31	9.402,60	0,00	42.382,91	4.326,79	0,00	1,35	535,44	4.862,23	37.520,68
301 01 01D 5364		Fracção B, sita no r/c esqº, Lote 25, Bairro Mir	10	07/2007	33.946,44	9.417,93	0,00	43.364,37	4.430,58	0,00	1,35	547,79	4.978,37	38.386,00
301 01 01D 5365		Fracção C, sita no 1º dtº, Lote 25, Bairro Mine	10	07/2007	21.430,61	9.219,40	0,00	30.650,01	3.085,96	0,00	1,35	387,82	3.473,78	27.176,23
301 01 01D 5366		Fracção D, sita no 1º esqº, Lote 25, Bairro Mir	10	07/2007	21.430,61	9.219,40	0,00	30.650,01	3.085,96	0,00	1,35	387,82	3.473,78	27.176,23
301 01 02D 5367		Fracção A, sita no r/c dtº, Lote 26, Bairro Mine	10	07/2007	33.763,43	9.415,03	0,00	43.178,46	4.410,92	0,00	1,35	545,45	4.956,37	38.222,09
301 01 02D 5368		Fracção B, sita no r/c esqº, Lote 26, Bairro Mir	10	07/2007	34.664,67	9.429,32	0,00	44.093,99	4.507,76	0,00	1,35	556,97	5.064,73	39.029,26
301 01 02D 5369		Fracção C, sita no 1º dtº, Lote 26, Bairro Mine	10	07/2007	20.739,45	9.208,44	0,00	29.947,89	3.011,73	0,00	1,35	378,99	3.390,72	26.557,17
301 01 02D 5370		Fracção D, sita no 1º esqº, Lote 26, Bairro Mir	10	07/2007	20.739,45	9.208,44	0,00	29.947,89	3.011,73	0,00	1,35	378,99	3.390,72	26.557,17
301 01 02D 5371		Fracção A, sita no r/c dtº, Lote 28, Bairro Mine	10	07/2007	33.882,06	9.416,91	0,00	43.298,97	4.423,68	0,00	1,35	546,97	4.970,65	38.328,32
301 01 02D 5372		Fracção B, sita no r/c esqº, Lote 28, Bairro Mir	10	07/2007	33.417,92	9.409,54	0,00	42.827,46	4.373,82	0,00	1,35	541,04	4.914,86	37.912,60
301 01 02D 5373		Fracção C, sita no 1º dtº, Lote 28, Bairro Mine	10	07/2007	21.460,85	9.219,89	0,00	30.680,74	3.089,22	0,00	1,35	388,21	3.477,43	27.203,31
301 01 02D 5374		Fracção D, sita no 1º esqº, Lote 28, Bairro Mir	10	07/2007	21.748,17	9.224,44	0,00	30.972,61	3.120,09	0,00	1,35	391,88	3.511,97	27.460,64
301 01 02D 5375		Fracção A, sita no r/c dtº, Lote 29, Bairro Mine	10	07/2007	34.370,15	9.424,65	0,00	43.794,80	4.476,13	0,00	1,35	553,21	5.029,34	38.765,46
301 01 02D 5376		Fracção B, sita no r/c esqº, Lote 29, Bairro Mir	10	07/2007	33.666,93	9.413,50	0,00	43.080,43	4.400,56	0,00	1,35	544,22	4.944,78	38.135,65
301 01 02D 5377		Fracção C, sita no 1º dtº, Lote 29, Bairro Mine	10	07/2007	20.920,96	9.211,32	0,00	30.132,28	3.031,22	0,00	1,35	381,31	3.412,53	26.719,75
301 01 02D 5378		Fracção D, sita no 1º esqº, Lote 29, Bairro Mir	10	07/2007	20.920,96	9.211,32	0,00	30.132,28	3.031,22	0,00	1,35	381,31	3.412,53	26.719,75
301 01 02D 5379		Fracção A, sita no r/c dtº, Lote 30, Bairro Mine	10	07/2007	34.915,48	9.433,30	0,00	44.348,78	4.534,71	0,00	1,35	560,18	5.094,89	39.253,89
301 01 02D 5380		Fracção B, sita no r/c esqº, Lote 30, Bairro Mir	10	07/2007	34.233,66	9.422,48	0,00	43.656,14	4.461,43	0,00	1,35	551,46	5.012,89	38.643,25
301 01 02D 5381		Fracção C, sita no 1º dtº, Lote 30, Bairro Mine	10	07/2007	20.410,43	9.203,22	0,00	29.613,65	2.976,38	0,00	1,35	374,78	3.351,16	26.262,49
301 01 02D 5382		Fracção D, sita no 1º esqº, Lote 30, Bairro Mir	10	07/2007	20.410,43	9.203,22	0,00	29.613,65	2.976,38	0,00	1,35	374,78	3.351,16	26.262,49
301 01 02D 5383		Fracção A, sita no r/c dtº, Lote 31, Bairro Mine	10	07/2007	35.439,64	9.441,61	0,00	44.881,25	4.591,03	0,00	1,35	566,88	5.157,91	39.723,34
301 01 02D 5384		Fracção B, sita no r/c esqº, Lote 31, Bairro Mir	10	07/2007	34.757,26	9.430,79	0,00	44.188,05	4.517,71	0,00	1,35	558,16	5.075,87	39.112,18
301 01 02D 5385		Fracção C, sita no 1º dtº, Lote 31, Bairro Mine	10	07/2007	19.932,04	9.195,64	0,00	29.127,68	2.924,99	0,00	1,35	368,67	3.293,66	25.834,02

Município de Gondomar

Ficha de amortizações por conta

Ano: 2016

Bem		Aquisição		Alterações patrimoniais		Valor bruto	Amortizações					Situação atual do bem	
GH	Nº Invent.	Descrição do bem	Tipo	Data	Valor aquisição (avaliação)	Aumentos	Diminuições	Anos ant.	Extraord.	Exercício Taxa	Valor	Acum ulados	Valor patrim.liq.
Classificação patrimonial: 4221													
301 01 02D 5386		Fracção D, sita no 1º eqº, Lote 31, Bairro Mir	10	07/2007	19.932,04	9.195,64	0,00	29.127,68	2.924,99	0,00	1,35	368,67	25.834,02
301 01 02D 5387		Fracção A, destinada a habitação, sita no r/c c	10	07/2007	41.085,50	9.531,16	0,00	50.616,66	5.197,58	0,00	1,35	639,04	44.780,04
301 01 02D 5388		Fracção B, destinada a habitação, sita no r/c e	10	07/2007	33.172,90	9.405,66	0,00	42.578,56	4.347,46	0,00	1,35	537,90	37.693,20
301 01 02D 5389		Fracção C, destinada a habitação, sita no 1º d	10	07/2007	18.559,04	9.173,86	0,00	27.732,90	2.777,48	0,00	1,35	351,12	24.604,30
301 01 02D 5390		Fracção D, destinada a habitação, sita no 1º e	10	07/2007	18.314,55	9.169,98	0,00	27.484,53	2.751,19	0,00	1,35	347,99	24.385,35
301 01 02D 5391		Fracção A, destinada a habitação, sita no r/c c	10	07/2007	33.844,68	9.416,31	0,00	43.260,99	4.419,65	0,00	1,35	546,49	38.294,85
301 01 02D 5392		Fracção B, destinada a habitação, sita no r/c e	10	07/2007	34.768,01	9.430,96	0,00	44.198,97	4.518,85	0,00	1,35	558,29	39.121,83
301 01 02D 5393		Fracção C, destinada a habitação, sita no 1º d	10	07/2007	20.654,16	9.207,09	0,00	29.861,25	3.002,56	0,00	1,35	377,90	26.480,79
301 01 02D 5394		Fracção D, destinada a habitação, sita no 1º e	10	07/2007	20.654,16	9.207,09	0,00	29.861,25	3.002,56	0,00	1,35	377,90	26.480,79
301 01 02D 5395		Fracção A, destinada a habitação, sita no r/c c	10	08/2007	36.365,13	9.456,90	0,00	45.822,03	4.655,98	0,00	1,35	579,20	40.586,85
301 01 02D 5396		Fracção B, destinada a habitação, sita no r/c e	10	08/2007	34.116,54	9.421,20	0,00	43.537,74	4.416,54	0,00	1,35	550,43	38.570,77
301 01 02D 5397		Fracção C, destinada a habitação, sita no 1º d	10	08/2007	20.015,77	9.197,30	0,00	29.213,07	2.915,00	0,00	1,35	370,01	25.928,06
301 01 02D 5398		Fracção D, destinada a habitação, sita no 1º e	10	08/2007	20.270,54	9.201,34	0,00	29.471,88	2.942,16	0,00	1,35	373,27	26.156,45
301 01 02D 5399		Fracção A, sita no r/c dtº, Lote 37, Bairro Mine	10	08/2007	33.041,82	9.404,13	0,00	42.445,95	4.302,09	0,00	1,35	536,68	37.607,18
301 01 02D 5400		Fracção B, sita no r/c eqº, Lote 37, Bairro Mir	10	08/2007	32.776,86	9.399,92	0,00	42.176,78	4.273,87	0,00	1,35	533,29	37.369,62
301 01 02D 5401		Fracção C, sita no 1º dtº, Lote 37, Bairro Minei	10	08/2007	22.145,63	9.231,12	0,00	31.376,75	3.141,79	0,00	1,35	397,26	27.837,70
301 01 02D 5402		Fracção D, sita no 1º eqº, Lote 37, Bairro Mir	10	08/2007	22.432,67	9.235,68	0,00	31.668,35	3.172,36	0,00	1,35	400,93	28.095,06
301 01 02D 5403		Fracção A, sita no r/c dtº, Lote 39, Bairro Mine	10	08/2007	34.425,58	9.426,11	0,00	43.851,69	4.449,44	0,00	1,35	554,38	38.847,87
301 01 02D 5404		Fracção B, sita no r/c eqº, Lote 39, Bairro Mir	10	08/2007	33.419,56	9.410,14	0,00	42.829,70	4.342,32	0,00	1,35	541,51	37.945,87
301 01 02D 5405		Fracção C, sita no 1º dtº, Lote 39, Bairro Mine	10	08/2007	21.491,11	9.220,73	0,00	30.711,84	3.072,11	0,00	1,35	388,89	27.250,84
301 01 02D 5406		Fracção D, sita no 1º eqº, Lote 39, Bairro Mir	10	08/2007	21.214,73	9.216,33	0,00	30.431,06	3.042,68	0,00	1,35	385,35	27.003,03
301 01 02D 5407		Fracção A, sita no r/c dtº, Lote 40, Bairro Mine	10	08/2007	31.311,17	9.376,66	0,00	40.687,83	4.117,80	0,00	1,35	514,53	36.055,50
301 01 02D 5408		Fracção B, sita no r/c eqº, Lote 40, Bairro Mir	10	08/2007	31.223,03	9.375,25	0,00	40.598,28	4.108,45	0,00	1,35	513,41	35.976,42
301 01 02D 5409		Fracção C, sita no 1º dtº, Lote 40, Bairro Mine	10	08/2007	23.973,64	9.260,14	0,00	33.233,78	3.336,47	0,00	1,35	420,65	29.476,66
301 01 02D 5410		Fracção D, sita no 1º eqº, Lote 40, Bairro Mir	10	08/2007	23.665,16	9.255,25	0,00	32.920,41	3.303,60	0,00	1,35	416,70	29.200,11
301 01 02D 5411		Fracção A, sita no r/c dtº, Lote 41, Bairro Mine	10	08/2007	31.130,13	9.373,78	0,00	40.503,91	4.098,53	0,00	1,35	512,22	35.893,16
301 01 02D 5412		Fracção B, sita no r/c eqº, Lote 41, Bairro Mir	10	08/2007	31.130,13	9.373,78	0,00	40.503,91	4.098,53	0,00	1,35	512,22	35.893,16
301 01 02D 5413		Fracção C, sita no 1º dtº, Lote 41, Bairro Mine	10	08/2007	23.599,36	9.254,21	0,00	32.853,57	3.296,60	0,00	1,35	415,86	29.141,11
301 01 02D 5414		Fracção D, sita no 1º eqº, Lote 41, Bairro Mir	10	08/2007	23.599,36	9.254,21	0,00	32.853,57	3.296,60	0,00	1,35	415,86	29.141,11

Município de Gondomar

Ficha de amortizações por conta

Ano: 2016

Bem			Aquisição		Alterações patrimoniais		Valor bruto	Amortizações					Situação atual do bem	
GH	Nº Invent.	Descrição do bem	Tipo	Data	Valor aquisição /avaliação	Aumentos	Diminuições	Anos ant.	Extraord.	Exercício Taxa	Valor	Acum ulados	Valor patrim.liq.	
Classificação patrimonial: 4221														
301 01 02D 5415		Fracção A, sita no r/c dtº, Lote 42, Bairro Mine	10	08/2007	31.223,02	9.375,25	0,00	40.598,27	4.108,45	0,00	1,35	513,41	4.621,86	35.976,41
301 01 02D 5416		Fracção B, sita no r/c esqº, Lote 42, Bairro Mir	10	08/2007	31.311,16	9.376,65	0,00	40.687,81	4.117,80	0,00	1,35	514,53	4.632,33	36.055,48
301 01 02D 5417		Fracção C, sita no 1º dtº, Lote 42, Bairro Mine	10	08/2007	23.665,16	9.255,25	0,00	32.920,41	3.303,60	0,00	1,35	416,70	3.720,30	29.200,11
301 01 02D 5418		Fracção D, sita no 1º esqº, Lote 42, Bairro Mir	10	08/2007	23.973,64	9.260,14	0,00	33.233,78	3.336,47	0,00	1,35	420,65	3.757,12	29.476,66
301 01 02D 5419		Fracção A, destinada a habitação, sita no r/c c	01	08/2007	33.338,45	9.408,84	0,00	42.747,29	4.333,66	0,00	1,35	540,47	4.874,13	37.873,16
301 01 02D 5420		Fracção B, destinada a habitação, sita no r/c e	01	08/2007	33.857,81	9.417,09	0,00	43.274,90	4.388,98	0,00	1,35	547,12	4.936,10	38.338,80
301 01 02D 5421		Fracção C, destinada a habitação, sita no 1º d	01	08/2007	21.514,73	9.221,11	0,00	30.735,84	3.074,62	0,00	1,35	389,19	3.463,81	27.272,03
301 01 02D 5422		Fracção D, destinada a habitação, sita no 1º e	01	08/2007	21.790,99	9.225,49	0,00	31.016,48	3.104,03	0,00	1,35	392,72	3.496,75	27.519,73
301 01 02D 5423		Fracção A, destinada a habitação, sita no r/c c	01	08/2007	33.360,31	9.409,19	0,00	42.769,50	4.336,00	0,00	1,35	540,75	4.876,75	37.892,75
301 01 02D 5424		Fracção B, destinada a habitação, sita no r/c e	01	08/2007	33.360,31	9.409,19	0,00	42.769,50	4.336,00	0,00	1,35	540,75	4.876,75	37.892,75
301 01 02D 5425		Fracção C, destinada a habitação, sita no 1º d	01	08/2007	21.526,68	9.221,29	0,00	30.747,97	3.075,89	0,00	1,35	389,34	3.465,23	27.282,74
301 01 02D 5426		Fracção D, destinada a habitação, sita no 1º e	01	08/2007	21.526,68	9.221,29	0,00	30.747,97	3.075,89	0,00	1,35	389,34	3.465,23	27.282,74
301 01 02D 5427		Fracção A, destinada a habitação, sita no r/c c	01	08/2007	33.360,31	9.409,19	0,00	42.769,50	4.336,00	0,00	1,35	540,75	4.876,75	37.892,75
301 01 02D 5428		Fracção B, destinada a habitação, sita no r/c e	01	08/2007	33.360,31	9.409,19	0,00	42.769,50	4.336,00	0,00	1,35	540,75	4.876,75	37.892,75
301 01 02D 5429		Fracção C, destinada a habitação, sita no 1º d	01	08/2007	21.526,68	9.221,29	0,00	30.747,97	3.075,89	0,00	1,35	389,34	3.465,23	27.282,74
301 01 02D 5430		Fracção D, destinada a habitação, sita no 1º e	01	08/2007	21.526,68	9.221,29	0,00	30.747,97	3.075,89	0,00	1,35	389,34	3.465,23	27.282,74
301 01 02D 5431		Fracção A, destinada a habitação, sita no r/c c	01	08/2007	33.360,31	9.409,19	0,00	42.769,50	4.336,00	0,00	1,35	540,75	4.876,75	37.892,75
301 01 02D 5432		Fracção B, destinada a habitação, sita no r/c e	01	08/2007	33.360,31	9.409,19	0,00	42.769,50	4.336,00	0,00	1,35	540,75	4.876,75	37.892,75
301 01 02D 5433		Fracção C, destinada a habitação, sita no 1º d	01	08/2007	21.526,68	9.221,29	0,00	30.747,97	3.075,89	0,00	1,35	389,34	3.465,23	27.282,74
301 01 02D 5434		Fracção D, destinada a habitação, sita no 1º e	01	08/2007	21.526,68	9.221,29	0,00	30.747,97	3.075,89	0,00	1,35	389,34	3.465,23	27.282,74
301 01 02D 5435		Fracção A, destinada a habitação, sita no r/c c	01	08/2007	33.360,31	9.409,19	0,00	42.769,50	4.336,00	0,00	1,35	540,75	4.876,75	37.892,75
301 01 02D 5436		Fracção B, destinada a habitação, sita no r/c e	01	08/2007	33.360,31	9.409,19	0,00	42.769,50	4.336,00	0,00	1,35	540,75	4.876,75	37.892,75
301 01 02D 5437		Fracção C, destinada a habitação, sita no 1º d	01	08/2007	21.526,68	9.221,31	0,00	30.747,99	3.075,89	0,00	1,35	389,34	3.465,23	27.282,76
301 01 02D 5438		Fracção D, destinada a habitação, sita no 1º e	01	08/2007	21.526,68	9.221,29	0,00	30.747,97	3.075,89	0,00	1,35	389,34	3.465,23	27.282,74
301 01 02D 5439		Fracção A, destinada a habitação, sita no r/c c	01	08/2007	33.338,45	9.408,84	0,00	42.747,29	4.333,66	0,00	1,35	540,47	4.874,13	37.873,16
301 01 02D 5440		Fracção B, destinada a habitação, sita no r/c e	01	08/2007	33.857,81	9.417,09	0,00	43.274,90	4.388,98	0,00	1,35	547,12	4.936,10	38.338,80
301 01 02D 5441		Fracção C, destinada a habitação, sita no 1º d	01	08/2007	21.514,74	9.221,11	0,00	30.735,85	3.074,62	0,00	1,35	389,19	3.463,81	27.272,04
301 01 02D 5442		Fracção D, destinada a habitação, sita no 1º e	01	08/2007	21.790,99	9.225,49	0,00	31.016,48	3.104,03	0,00	1,35	392,72	3.496,75	27.519,73
301 01 02D 5443		Fracção A, destinada a habitação, sita no r/c c	01	08/2007	33.360,32	9.409,19	0,00	42.769,51	4.336,00	0,00	1,35	540,75	4.876,75	37.892,76

Município de Gondomar

Ficha de amortizações por conta

Ano: 2016

Bem		Aquisição		Alterações patrimoniais		Valor bruto	Amortizações					Situação atual do bem	
GH	Nº Invent.	Descrição do bem	Tipo	Data	Valor aquisição /avaliação	Aumentos	Diminuições	Anos ant.	Extraord.	Exercício Taxa	Valor	Acum ulados	Valor patrim.liq.
Classificação patrimonial: 4221													
301 01 02D 5444		Fracção B, destinada a habitação, sita no r/c €	01	08/2007	33.360,32	9.409,19	0,00	42.769,51	4.336,00	0,00	1,35	4.876,75	37.892,76
301 01 02D 5445		Fracção C, destinada a habitação, sita no 1º d	01	08/2007	21.526,68	9.221,29	0,00	30.747,97	3.075,89	0,00	1,35	3.465,23	27.282,74
301 01 02D 5446		Fracção D, destinada a habitação, sita no 1º e	01	08/2007	21.526,68	9.221,29	0,00	30.747,97	3.075,89	0,00	1,35	3.465,23	27.282,74
301 01 02D 5447		Fracção A, destinada a habitação, sita no r/c c	01	08/2007	33.441,21	9.410,48	0,00	42.851,69	4.344,65	0,00	1,35	4.886,44	37.965,25
301 01 02D 5448		Fracção B, destinada a habitação, sita no r/c €	01	08/2007	34.823,53	9.432,42	0,00	44.255,95	4.491,82	0,00	1,35	5.051,29	39.204,66
301 01 02D 5449		Fracção C, destinada a habitação, sita no 1º d	01	08/2007	21.298,86	9.217,68	0,00	30.516,54	3.051,66	0,00	1,35	3.438,09	27.078,45
301 01 02D 5450		Fracção D, destinada a habitação, sita no 1º e	01	08/2007	21.022,40	9.213,28	0,00	30.235,68	3.022,19	0,00	1,35	3.405,08	26.830,60
301 01 02D 5451		Fracção A, destinada a habitação, sita no r/c c	01	08/2007	34.422,64	9.426,06	0,00	43.848,70	4.449,14	0,00	1,35	5.003,49	38.845,21
301 01 02D 5452		Fracção B, destinada a habitação, sita no r/c €	01	08/2007	36.029,83	9.451,58	0,00	45.481,41	4.620,26	0,00	1,35	5.195,17	40.286,24
301 01 02D 5453		Fracção C, destinada a habitação, sita no 1º d	01	08/2007	19.814,76	9.194,11	0,00	29.008,87	2.893,61	0,00	1,35	3.261,05	25.747,82
301 01 02D 5454		Fracção D, destinada a habitação, sita no 1º e	01	08/2007	19.814,76	9.194,11	0,00	29.008,87	2.893,61	0,00	1,35	3.261,05	25.747,82
301 01 02D 5455		Fracção A, destinada a habitação, sita no r/c c	01	08/2007	32.176,88	9.390,40	0,00	41.567,28	4.209,99	0,00	1,35	4.735,60	36.831,68
301 01 02D 5456		Fracção B, destinada a habitação, sita no r/c €	01	08/2007	33.163,91	9.406,08	0,00	42.569,99	4.315,09	0,00	1,35	4.853,33	37.716,66
301 01 02D 5457		Fracção C, destinada a habitação, sita no 1º d	01	08/2007	22.164,10	9.231,41	0,00	31.395,51	3.143,80	0,00	1,35	3.541,30	27.854,21
301 01 02D 5458		Fracção D, destinada a habitação, sita no 1º e	01	08/2007	22.164,10	9.231,41	0,00	31.395,51	3.143,80	0,00	1,35	3.541,30	27.854,21
301 01 02C 5459		Fracção A, sita no r/c dtº, Lote 47, Bairro Mine	10	08/2007	36.238,61	9.438,29	0,00	45.676,90	6.203,69	0,00	1,85	6.976,86	38.700,04
301 01 02C 5460		Fracção B, sita no r/c esqº, Lote 47, Bairro Mir	10	08/2007	37.764,22	9.461,92	0,00	47.226,14	6.420,51	0,00	1,85	7.219,77	40.006,37
301 01 02C 5461		Fracção C, sita no 1º dtº, Lote 47, Bairro Mine	10	08/2007	18.274,08	9.160,00	0,00	27.434,08	3.650,07	0,00	1,85	4.115,93	23.318,15
301 01 02C 5462		Fracção D, sita no 1º esqº, Lote 47, Bairro Mir	10	08/2007	18.274,08	9.160,00	0,00	27.434,08	3.650,07	0,00	1,85	4.115,93	23.318,15
301 01 02C 5463		Fracção A, sita no r/c dtº, Lote 48, Bairro Mine	10	08/2007	37.311,37	9.454,91	0,00	46.766,28	6.356,18	0,00	1,85	7.147,70	39.618,58
301 01 02C 5464		Fracção B, sita no r/c esqº, Lote 48, Bairro Mir	10	08/2007	38.795,85	9.477,90	0,00	48.273,75	6.567,18	0,00	1,85	7.384,09	40.889,66
301 01 02C 5465		Fracção C, sita no 1º dtº, Lote 48, Bairro Mine	10	08/2007	17.337,38	9.145,48	0,00	26.482,86	3.516,92	0,00	1,85	3.966,76	22.516,10
301 01 02C 5466		Fracção D, sita no 1º esqº, Lote 48, Bairro Mir	10	08/2007	17.337,38	9.145,48	0,00	26.482,86	3.516,92	0,00	1,85	3.966,76	22.516,10
301 01 02C 5467		Fracção A, sita no r/c dtº, Lote 49, Bairro Mine	10	08/2007	39.844,76	9.494,16	0,00	49.338,92	6.716,26	0,00	1,85	7.551,11	41.787,81
301 01 02C 5468		Fracção B, sita no r/c esqº, Lote 49, Bairro Mir	10	08/2007	36.965,36	9.449,55	0,00	46.414,91	6.306,99	0,00	1,85	7.092,59	39.322,32
301 01 02C 5469		Fracção C, sita no 1º dtº, Lote 49, Bairro Mine	10	08/2007	17.131,91	9.142,30	0,00	26.274,21	3.487,70	0,00	1,85	3.934,02	22.340,19
301 01 02C 5470		Fracção D, sita no 1º esqº, Lote 49, Bairro Mir	10	08/2007	17.231,97	9.143,86	0,00	26.375,83	3.501,91	0,00	1,85	3.949,94	22.425,89
301 01 02C 5471		Fracção A, sita no r/c dtº, Lote 51, Bairro Mine	10	08/2007	42.274,31	9.531,79	0,00	51.806,10	7.061,62	0,00	1,85	7.938,03	43.868,07
301 01 02C 5472		Fracção B, sita no r/c esqº, Lote 51, Bairro Mir	10	08/2007	42.274,31	9.531,79	0,00	51.806,10	7.061,62	0,00	1,85	7.938,03	43.868,07

Município de Gondomar

Ficha de amortizações por conta

Ano: 2016

Bem		Aquisição		Alterações patrimoniais		Valor bruto	Amortizações					Situação atual do bem	
GH	Nº Invent.	Descrição do bem	Tipo	Data	Valor aquisição (avaliação)	Aumentos	Diminuições	Anos ant.	Extraord.	Exercício Taxa	Valor	Acum ulados	Valor patrim.liq.
Classificação patrimonial: 4221													
301 01 02C 5473		Fracção C, sita no 1ºdtº, Lote 51, Bairro Minei	10	08/2007	25.538,19	9.272,53	0,00	34.810,72	4.682,63	0,00	1,85	590,12	29.537,97
301 01 02C 5474		Fracção D, sita no 1º esqº, Lote 51, Bairro Mir	10	08/2007	25.538,19	9.272,53	0,00	34.810,72	4.682,63	0,00	1,85	590,12	29.537,97
301 01 02C 5475		Fracção A, destinada a habitação, sita no r/c c	10	08/2007	34.565,76	9.412,38	0,00	43.978,14	5.965,87	0,00	1,85	744,55	37.267,72
301 01 02C 5476		Fracção B, destinada a habitação, sita no r/c e	10	08/2007	35.468,14	9.426,36	0,00	44.894,50	6.094,17	0,00	1,85	759,99	38.040,34
301 01 02C 5477		Fracção C, destinada a habitação, sita no 1º d	10	08/2007	20.006,54	9.186,84	0,00	29.193,38	3.896,34	0,00	1,85	495,50	24.801,54
301 01 02C 5478		Fracção D, destinada a habitação, sita no 1º e	10	08/2007	20.006,54	9.186,84	0,00	29.193,38	3.896,34	0,00	1,85	495,50	24.801,54
301 01 02D 5479		Fracção A, destinada a habitação, sita no r/c c	01	09/2007	40.140,25	9.517,52	0,00	49.657,77	5.019,96	0,00	1,35	628,05	44.009,76
301 01 02D 5480		Fracção B, destinada a habitação, sita no r/c e	01	09/2007	40.140,25	9.517,52	0,00	49.657,77	5.019,96	0,00	1,35	628,05	44.009,76
301 01 02D 5481		Fracção C, destinada a habitação, sita no 1º d	01	09/2007	27.504,25	9.316,67	0,00	36.820,92	3.686,36	0,00	1,35	466,20	32.668,36
301 01 02D 5482		Fracção D, destinada a habitação, sita no 1º e	01	09/2007	27.504,25	9.316,67	0,00	36.820,92	3.686,36	0,00	1,35	466,20	32.668,36
301 01 02D 5483		Fracção A, destinada a habitação, sita no r/c c	01	09/2007	40.140,25	9.517,52	0,00	49.657,77	5.019,96	0,00	1,35	628,05	44.009,76
301 01 02D 5484		Fracção B, destinada a habitação, sita no r/c e	01	09/2007	40.140,25	9.517,52	0,00	49.657,77	5.019,96	0,00	1,35	628,05	44.009,76
301 01 02D 5485		Fracção C, destinada a habitação, sita no 1º d	01	09/2007	27.504,25	9.316,67	0,00	36.820,92	3.686,36	0,00	1,35	466,20	32.668,36
301 01 02D 5486		Fracção D, destinada a habitação, sita no 1º e	01	09/2007	27.504,25	9.316,67	0,00	36.820,92	3.686,36	0,00	1,35	466,20	32.668,36
301 01 02D 5487		Fracção A, destinada a habitação sita no r/c d	01	09/2007	40.140,25	9.517,52	0,00	49.657,77	5.019,96	0,00	1,35	628,05	44.009,76
301 01 02D 5488		Fracção B, destinada a habitação sita no r/c e	01	09/2007	40.140,25	9.517,52	0,00	49.657,77	5.019,96	0,00	1,35	628,05	44.009,76
301 01 02D 5489		Fracção C, destinada a habitação sita no 1º d	01	09/2007	27.504,25	9.316,67	0,00	36.820,92	3.686,36	0,00	1,35	466,20	32.668,36
301 01 02D 5490		Fracção D, destinada a habitação sita no 1º e	01	09/2007	27.504,25	9.316,67	0,00	36.820,92	3.686,36	0,00	1,35	466,20	32.668,36
301 01 02D 5491		Fracção A, destinada a habitação, sita no r/c c	01	09/2007	39.392,62	9.505,64	0,00	48.898,26	4.941,04	0,00	1,35	618,47	43.338,75
301 01 02D 5492		Fracção B, destinada a habitação, sita no r/c e	01	09/2007	39.392,62	9.505,64	0,00	48.898,26	4.941,04	0,00	1,35	618,47	43.338,75
301 01 02D 5493		Fracção C, destinada a habitação, sita no 1º d	01	09/2007	28.199,38	9.328,02	0,00	37.527,40	3.759,74	0,00	1,35	475,10	33.292,56
301 01 02D 5494		Fracção D, destinada a habitação, sita no 1º e	01	09/2007	28.199,38	9.327,72	0,00	37.527,10	3.759,74	0,00	1,35	475,10	33.292,26
301 01 02D 5495		Fracção A, destinada a habitação, sita no r/c c	01	09/2007	39.392,62	9.505,64	0,00	48.898,26	4.941,04	0,00	1,35	618,47	43.338,75
301 01 02D 5496		Fracção B, destinada a habitação, sita no r/c e	01	09/2007	39.392,62	9.505,64	0,00	48.898,26	4.941,04	0,00	1,35	618,47	43.338,75
301 01 02D 5497		Fracção C, destinada a habitação, sita no 1º d	01	09/2007	28.199,38	9.327,72	0,00	37.527,10	3.759,74	0,00	1,35	475,10	33.292,26
301 01 02D 5498		Fracção D, destinada a habitação, sita no 1º e	01	09/2007	28.199,38	9.327,72	0,00	37.527,10	3.759,74	0,00	1,35	475,10	33.292,26
301 01 02D 5499		Fracção A, destinada a habitação, sita no r/c c	01	09/2007	39.392,62	9.505,64	0,00	48.898,26	4.941,04	0,00	1,35	618,47	43.338,75
301 01 02D 5500		Fracção B, destinada a habitação, sita no r/c e	01	09/2007	39.392,62	9.505,64	0,00	48.898,26	4.941,04	0,00	1,35	618,47	43.338,75
301 01 02D 5501		Fracção C, destinada a habitação, sita no 1º d	01	09/2007	28.199,38	9.328,02	0,00	37.527,40	3.759,74	0,00	1,35	475,10	33.292,56

Município de Gondomar

Ficha de amortizações por conta

Ano: 2016

Bem		Aquisição		Alterações patrimoniais		Valor bruto	Amortizações					Situação atual do bem	
GH	Nº Invent.	Descrição do bem	Tipo	Data	Valor aquisição / avaliação	Aumentos	Diminuições	Anos ant.	Extraord.	Exercício Taxa	Valor	Acumulados	Valor patrim.liq.
Classificação patrimonial: 4221													
301 01 02D 5502		Fracção D, destinada a habitação, sita no 1º e	01	09/2007	28.199,38	9.327,72	0,00	37.527,10	3.759,74	0,00	1,35	475,10	33.292,26
301 01 02D 5503		Fracção A, destinada a habitação sita no r/c d	01	09/2007	40.949,49	9.530,38	0,00	50.479,87	5.105,35	0,00	1,35	638,41	44.736,11
301 01 02D 5504		Fracção B, destinada a habitação sita no r/c e	01	09/2007	40.949,49	9.530,38	0,00	50.479,87	5.105,35	0,00	1,35	638,41	44.736,11
301 01 02D 5505		Fracção C, destinada a habitação sita no 1º d	01	09/2007	26.758,00	9.304,81	0,00	36.062,81	3.607,62	0,00	1,35	456,64	31.998,55
301 01 02D 5506		Fracção D, destinada a habitação sita no 1º e	01	09/2007	26.758,00	9.304,81	0,00	36.062,81	3.607,62	0,00	1,35	456,64	31.998,55
301 01 02D 5507		Fracção A, destinada a habitação, sita no r/c c	01	09/2007	40.949,49	9.530,38	0,00	50.479,87	5.105,35	0,00	1,35	638,41	44.736,11
301 01 02D 5508		Fracção B, destinada a habitação, sita no r/c e	01	09/2007	40.949,49	9.530,38	0,00	50.479,87	5.105,35	0,00	1,35	638,41	44.736,11
301 01 02D 5509		Fracção C, destinada a habitação, sita no 1º d	01	09/2007	26.758,00	9.304,81	0,00	36.062,81	3.607,62	0,00	1,35	456,64	31.998,55
301 01 02D 5510		Fracção D, destinada a habitação, sita no 1º e	01	09/2007	26.758,00	9.304,81	0,00	36.062,81	3.607,62	0,00	1,35	456,64	31.998,55
301 01 01D 5511		Fracção A, destinada a habitação, sita no r/c c	01	09/2007	40.949,49	9.530,38	0,00	50.479,87	5.105,35	0,00	1,35	638,41	44.736,11
301 01 01D 5512		Fracção B, destinada a habitação, sita no r/c e	01	09/2007	40.949,49	9.530,38	0,00	50.479,87	5.105,35	0,00	1,35	638,41	44.736,11
301 01 01D 5513		Fracção C, destinada a habitação, sita no 1º d	01	09/2007	26.758,00	9.304,81	0,00	36.062,81	3.607,62	0,00	1,35	456,64	31.998,55
301 01 01D 5514		Fracção D, destinada a habitação, sita no 1º e	01	09/2007	26.758,00	9.304,81	0,00	36.062,81	3.607,62	0,00	1,35	456,64	31.998,55
301 01 02D 5515		Fracção A, destinada a habitação, sita no r/c c	01	09/2007	42.032,90	9.547,61	0,00	51.580,51	5.219,69	0,00	1,35	652,29	45.708,53
301 01 02D 5516		Fracção B, destinada a habitação, sita no r/c e	01	09/2007	42.032,90	9.547,61	0,00	51.580,51	5.219,69	0,00	1,35	652,29	45.708,53
301 01 02D 5517		Fracção C, destinada a habitação, sita no 1º d	01	09/2007	25.762,10	9.288,97	0,00	35.051,07	3.502,50	0,00	1,35	443,88	31.104,69
301 01 02D 5518		Fracção D, destinada a habitação, sita no 1º e	01	09/2007	25.762,10	9.288,97	0,00	35.051,07	3.502,50	0,00	1,35	443,88	31.104,69
301 01 02D 5519		Fracção A, destinada a habitação, sita no r/c c	01	09/2007	49.871,34	9.672,20	0,00	59.543,54	6.046,95	0,00	1,35	752,69	52.743,90
301 01 02D 5520		Fracção B, destinada a habitação, sita no r/c e	01	09/2007	49.991,33	9.674,11	0,00	59.665,44	6.059,61	0,00	1,35	754,23	52.851,60
301 01 02D 5521		Fracção C, destinada a habitação, sita no 1º e	01	09/2007	25.063,16	9.277,86	0,00	34.341,02	3.428,74	0,00	1,35	434,93	30.477,35
301 01 02D 5522		Fracção D, destinada a habitação, sita no 1º e	01	09/2007	25.063,15	9.277,86	0,00	34.341,01	3.428,74	0,00	1,35	434,93	30.477,34
301 01 02D 5523		Fracção A, destinada a habitação, sita no r/c c	01	09/2007	49.806,69	9.671,17	0,00	59.477,86	6.040,11	0,00	1,35	751,86	52.685,89
301 01 02D 5524		Fracção B, destinada a habitação, sita no r/c e	01	09/2007	49.896,68	9.672,60	0,00	59.569,28	6.049,61	0,00	1,35	753,01	52.766,66
301 01 02D 5525		Fracção C, destinada a habitação, sita no 1º d	01	09/2007	25.135,81	9.279,03	0,00	34.414,84	3.436,39	0,00	1,35	435,86	30.542,59
301 01 02D 5526		Fracção D, destinada a habitação, sita no 1º e	01	09/2007	25.135,81	9.279,03	0,00	34.414,84	3.436,39	0,00	1,35	435,86	30.542,59
301 01 02D 5527		Fracção A, destinada a habitação, sita no r/c c	01	09/2007	45.535,56	9.603,28	0,00	55.138,84	5.589,33	0,00	1,35	697,15	48.852,36
301 01 02D 5528		Fracção B, destinada a habitação, sita no r/c e	01	09/2007	45.535,56	9.603,28	0,00	55.138,84	5.589,33	0,00	1,35	697,15	48.852,36
301 01 02D 5529		Fracção C, destinada a habitação, sita no 1º d	01	09/2007	29.630,43	9.350,46	0,00	38.980,89	3.910,77	0,00	1,35	493,43	34.576,69
301 01 02D 5530		Fracção D, destinada a habitação, sita no 1º e	01	09/2007	29.630,43	9.350,46	0,00	38.980,89	3.910,77	0,00	1,35	493,43	34.576,69

Município de Gondomar

Ficha de amortizações por conta

Ano: 2016

Bem			Aquisição		Alterações patrimoniais		Valor bruto	Amortizações				Situação atual do bem		
GH	Nº Invent.	Descrição do bem	Tipo	Data	Valor aquisição /avaliação	Aumentos	Diminuições	Anos ant.	Extraord.	Exercício Taxa	Valor	Acum ulados	Valor patrim.liq.	
Classificação patrimonial: 4221														
301 01 02D 5531		Fracção A, destinada a habitação, sita no r/c c	01	09/2007	45.634,91	9.604,87	0,00	55.239,78	5.599,87	0,00	1,35	698,43	6.298,30	48.941,48
301 01 02D 5532		Fracção B, destinada a habitação, sita no r/c e	01	09/2007	45.680,25	9.605,58	0,00	55.285,83	5.604,63	0,00	1,35	699,01	6.303,64	48.982,19
301 01 02D 5533		Fracção C, destinada a habitação, sita no 1º d	01	09/2007	30.055,58	9.357,22	0,00	39.412,80	3.955,63	0,00	1,35	498,88	4.454,51	34.958,29
301 01 02D 5534		Fracção D, destinada a habitação, sita no 1º e	01	09/2007	29.738,23	9.352,18	0,00	39.090,41	3.922,14	0,00	1,35	494,81	4.416,95	34.673,46
301 02 04D 5540		Escola EB1 de Rossamonde - Predio de res-d	05	09/2008	2.805.366,22	0,00	0,00	2.805.366,22	57.158,59	0,00	1,25	35.067,08	292.225,67	2.513.140,55
301 01 02D 5676		Fracção A sita no r/chão esquerdo frente - Cr	01		60.820,50	0,00	0,00	60.820,50	5.448,53	0,00	1,25	760,26	6.208,79	54.611,71
301 01 02D 5678		Fracção B sita no r/chão direito frente - Conju	01		55.119,00	0,00	0,00	55.119,00	4.937,76	0,00	1,25	688,99	5.626,75	49.492,25
301 01 02D 5679		Fracção C sita no r/chão direito traseiras, conj	01		55.119,00	0,00	0,00	55.119,00	4.937,76	0,00	1,25	688,99	5.626,75	49.492,25
301 01 02D 5680		Fracção D sito no r/chão centro traseiras - Coi	01		36.356,25	0,00	0,00	36.356,25	3.256,89	0,00	1,25	454,45	3.711,34	32.644,91
301 01 02D 5681		Fracção E sito no r/chão esquerdo traseiras - i	01		36.356,25	0,00	0,00	36.356,25	3.256,89	0,00	1,25	454,45	3.711,34	32.644,91
301 01 02D 5682		Fracção F sita no 1º andar esquerdo frente - C	01		55.119,00	0,00	0,00	55.119,00	4.937,76	0,00	1,25	688,99	5.626,75	49.492,25
301 01 02D 5683		Fracção G sita no 1º andar direito frente , Con	01		55.119,00	0,00	0,00	55.119,00	4.937,76	0,00	1,25	688,99	5.626,75	49.492,25
301 01 02D 5684		Fracção H sita no 1º andar direito traseiras, Cr	01		46.639,50	0,00	0,00	46.639,50	4.178,10	0,00	1,25	582,99	4.761,09	41.878,41
301 01 02D 5685		Fracção I sita no 1º andar centro traseiras , Cr	01		46.639,50	0,00	0,00	46.639,50	4.178,10	0,00	1,25	582,99	4.761,09	41.878,41
301 01 02D 5686		Fracção J sito no 1º andar esquerdo traseiras, 01			36.356,25	0,00	0,00	36.356,25	3.256,89	0,00	1,25	454,45	3.711,34	32.644,91
301 01 02D 5687		Fracção K sita no 2º andar esquerdo frente , C	01		55.119,00	0,00	0,00	55.119,00	4.937,76	0,00	1,25	688,99	5.626,75	49.492,25
301 01 02D 5688		Fracção L, sita no 2º andar direito frente, Con	01		55.119,00	0,00	0,00	55.119,00	4.937,76	0,00	1,25	688,99	5.626,75	49.492,25
301 01 02D 5689		Fracção M, sita no 2º andar direito traseiras - i	01		46.639,50	0,00	0,00	46.639,50	4.178,10	0,00	1,25	582,99	4.761,09	41.878,41
301 01 02D 5690		Fracção N, sita no 2º andar centro traseiras, C	01		46.639,50	0,00	0,00	46.639,50	4.178,10	0,00	1,25	582,99	4.761,09	41.878,41
301 01 02D 5691		Fracção O, sita no 2º andar esquerdo traseira: 01			36.356,25	0,00	0,00	36.356,25	3.256,89	0,00	1,25	454,45	3.711,34	32.644,91
301 01 02D 5692		Fracção P , sita no 3º andar esquerdo frente, c	01		55.119,00	0,00	0,00	55.119,00	4.937,76	0,00	1,25	688,99	5.626,75	49.492,25
301 01 02D 5693		Fracção Q sita no 3º andar direito frente - Con	01		55.119,00	0,00	0,00	55.119,00	4.937,76	0,00	1,25	688,99	5.626,75	49.492,25
301 01 02D 5694		Fracção R sita no 3º andar direito Traseiras, C	01		46.639,50	0,00	0,00	46.639,50	4.178,10	0,00	1,25	582,99	4.761,09	41.878,41
301 01 02D 5695		Fracção S sita no 3º andar centro traseiras, cc	01		46.639,50	0,00	0,00	46.639,50	4.178,10	0,00	1,25	582,99	4.761,09	41.878,41
301 01 02D 5696		Fracção T sita no 3º andar esquerdo traseiras	01		36.356,25	0,00	0,00	36.356,25	3.256,89	0,00	1,25	454,45	3.711,34	32.644,91
301 01 02D 5697		Fracção U sita no r/chão esquerdo frente , Coi	01		60.820,50	0,00	0,00	60.820,50	5.448,53	0,00	1,25	760,26	6.208,79	54.611,71
301 01 02D 5698		Fracção V sita no r/chão direito frente - Conju	01		55.119,00	0,00	0,00	55.119,00	4.937,76	0,00	1,25	688,99	5.626,75	49.492,25
301 01 02D 5699		Fracção W sita no r/chão direito traseiras - Co	01		55.119,00	0,00	0,00	55.119,00	4.937,76	0,00	1,25	688,99	5.626,75	49.492,25
301 01 02D 5700		Fracção X, sita no r/chão centro direito traseir:	01		36.356,25	0,00	0,00	36.356,25	3.256,89	0,00	1,25	454,45	3.711,34	32.644,91

Município de Gondomar

Ficha de amortizações por conta

Ano: 2016

Bem			Aquisição		Alterações patrimoniais		Valor bruto	Amortizações				Situação atual do bem	
GH	Nº Invent.	Descrição do bem	Tipo	Data	Valor aquisição /avaliação	Aumentos	Diminuições	Anos ant.	Extraord.	Exercício Taxa	Valor	Acum ulados	Valor patrim.liq.
Classificação patrimonial: 4221													
301 01 02D 5701		Fracção Y sita no r/chão centro esquerdo tras	01		36.356,25	0,00	0,00	36.356,25	3.256,89	0,00	1,25	454,45	32.644,91
301 01 02D 5702		Fracção Z sita no r/chão esquerdo traseiras, C	01		36.356,25	0,00	0,00	36.356,25	3.256,89	0,00	1,25	454,45	32.644,91
301 01 02D 5703		Fracção AA sita no 1º andar esquerdo frente -	01		55.119,00	0,00	0,00	55.119,00	4.937,76	0,00	1,25	688,99	49.492,25
301 01 02D 5704		Fracção AB, sita no 1º andar direito frente - Co	01		55.119,00	0,00	0,00	55.119,00	4.937,76	0,00	1,25	688,99	49.492,25
301 01 02D 5705		Fracção AC, sita no 1º andar direito traseiras -	01		46.639,50	0,00	0,00	46.639,50	4.178,10	0,00	1,25	582,99	41.878,41
301 01 02D 5706		Fracção AD sita no 1º andar centro direito tras	01		46.639,50	0,00	0,00	46.639,50	4.178,10	0,00	1,25	582,99	41.878,41
301 01 02D 5707		Fracção AE sita no 1º andar centro esquerdo -	01		46.639,50	0,00	0,00	46.639,50	4.178,10	0,00	1,25	582,99	41.878,41
301 01 02D 5708		Fracção AF sita no 1º andar esquerdo traseira	01		46.639,50	0,00	0,00	46.639,50	4.178,10	0,00	1,25	582,99	41.878,41
301 01 02D 5709		Fracção AG sita no 2º andar esquerdo frente -	01		55.119,00	0,00	0,00	55.119,00	4.937,76	0,00	1,25	688,99	49.492,25
301 01 02D 5710		Fracção AH sita no 2º andar direito frente - Co	01	06/2008	55.119,00	0,00	0,00	55.119,00	4.937,76	0,00	1,25	688,99	49.492,25
301 01 02D 5711		Fracção AI sita no 2º andar direito traseiras - C	01	06/2008	46.639,50	0,00	0,00	46.639,50	4.178,10	0,00	1,25	582,99	41.878,41
301 01 02D 5712		Fracção AJ sita no 2º andar centro direito tras	01		46.639,50	0,00	0,00	46.639,50	4.178,10	0,00	1,25	582,99	41.878,41
301 01 02D 5713		Fracção AK sita no 2º andar centro esquerdo l	01	06/2008	46.639,50	0,00	0,00	46.639,50	4.178,10	0,00	1,25	582,99	41.878,41
301 01 02D 5714		Fracção AL sita no 2º andar esquerdo traseira	01		46.639,50	0,00	0,00	46.639,50	4.178,10	0,00	1,25	582,99	41.878,41
301 01 02D 5715		Fracção AM sita no 3º andar esquerdo frente,	01	06/2008	55.119,00	0,00	0,00	55.119,00	4.937,76	0,00	1,25	688,99	49.492,25
301 01 02D 5716		Fracção AN sita no 3º andar direito frente - Co	01		55.119,00	0,00	0,00	55.119,00	4.937,76	0,00	1,25	688,99	49.492,25
301 01 02D 5717		Fracção AO, sita no 3º andar direito traseiras -	01		46.639,50	0,00	0,00	46.639,50	4.178,10	0,00	1,25	582,99	41.878,41
301 01 02D 5718		Fracção AP sita no 3º andar centro direito tras	01		46.639,50	0,00	0,00	46.639,50	4.178,10	0,00	1,25	582,99	41.878,41
301 01 02D 5719		Fracção AQ sita no 3º andar centro esquerdo l	01		46.639,50	0,00	0,00	46.639,50	4.178,10	0,00	1,25	582,99	41.878,41
301 01 02D 5720		Fracção AR sita no 3º andar esquerdo traseira	01	06/2008	46.639,50	0,00	0,00	46.639,50	4.178,10	0,00	1,25	582,99	41.878,41
301 01 02D 5723		Fracção AS sita no r/chão esquerdo frente - C	01		60.820,50	0,00	0,00	60.820,50	5.448,53	0,00	1,25	760,26	54.611,71
301 01 02D 5724		Fracção AT sita no r/chão direito frente Conjur	01		55.119,00	0,00	0,00	55.119,00	4.937,76	0,00	1,25	688,99	49.492,25
301 01 02D 5725		Fracção AV sita no r/chão esquerdo traseiras,	01	06/2008	36.356,25	0,00	0,00	36.356,25	3.256,89	0,00	1,25	454,45	32.644,91
301 01 02D 5726		Fracção AX sita no 1º andar esquerdo frente -	01		55.119,00	0,00	0,00	55.119,00	4.937,76	0,00	1,25	688,99	49.492,25
301 01 02D 5727		Fracção AY sita no 1º andar direito frente - Co	01	06/2008	55.119,00	0,00	0,00	55.119,00	4.937,76	0,00	1,25	688,99	49.492,25
301 01 02D 5728		Fracção AZ sita no 1º andar direito traseiras, c	01		46.639,50	0,00	0,00	46.639,50	4.178,10	0,00	1,25	582,99	41.878,41
301 01 02D 5729		Fracção BA sita no 1º andar centro direito tras	01		46.639,50	0,00	0,00	46.639,50	4.178,10	0,00	1,25	582,99	41.878,41
301 01 02D 5730		Fracção BB sita no 1º andar centro esquerdo l	01		46.639,50	0,00	0,00	46.639,50	4.178,10	0,00	1,25	582,99	41.878,41
301 01 02D 5731		Fracção BC sita no 1º andar esquerdo traseira	01		46.639,50	0,00	0,00	46.639,50	4.178,10	0,00	1,25	582,99	41.878,41

Município de Gondomar

Ficha de amortizações por conta

Ano: 2016

Bem			Aquisição		Alterações patrimoniais		Valor bruto	Amortizações					Situação atual do bem	
GH	Nº Invent.	Descrição do bem	Tipo	Data	Valor aquisição /avaliação	Aumentos	Diminuições	Anos ant.	Extraord.	Exercício Taxa	Valor	Acum ulados	Valor patrim.liq.	
Classificação patrimonial: 4221														
301 01 02D 5732		Fracção BD sita no 2º andar esquerdo frente	01		55.119,00	0,00	0,00	55.119,00	4.937,76	0,00	1,25	688,99	5.626,75	49.492,25
301 01 02D 5733		Fracção BE sita no 2º andar direito frente, Cor	01		55.119,00	0,00	0,00	55.119,00	4.937,76	0,00	1,25	688,99	5.626,75	49.492,25
301 01 02D 5734		Fracção BF sita no 2º andar direito traseiras C	01		46.639,50	0,00	0,00	46.639,50	4.178,10	0,00	1,25	582,99	4.761,09	41.878,41
301 01 02D 5735		Fracção BG sito no 2º andar centro direito tras	01		46.639,50	0,00	0,00	46.639,50	4.178,10	0,00	1,25	582,99	4.761,09	41.878,41
301 01 02D 5736		Fracção BH sita no 2º andar centro esquerdo t	01		46.639,50	0,00	0,00	46.639,50	4.178,10	0,00	1,25	582,99	4.761,09	41.878,41
301 01 02D 5737		Fracção BI sita no 2º andar esquerdo traseiras	01		46.639,50	0,00	0,00	46.639,50	4.178,10	0,00	1,25	582,99	4.761,09	41.878,41
301 01 02D 5738		Fracção BJ sita no 3º andar esquerdo frente C	01	06/2008	55.119,00	0,00	0,00	55.119,00	4.937,76	0,00	1,25	688,99	5.626,75	49.492,25
301 01 02D 5739		Fracção CQ sito no 3º andar esquerdo traseira	01		46.639,50	0,00	0,00	46.639,50	4.178,10	0,00	1,25	582,99	4.761,09	41.878,41
301 01 02D 5740		Fracção BK sita no 3º andar direito frente Con	01	06/2008	55.119,00	0,00	0,00	55.119,00	4.937,76	0,00	1,25	688,99	5.626,75	49.492,25
301 01 02D 5741		Fracção BL sita no 3º andar direito traseiras C	01		46.639,50	0,00	0,00	46.639,50	4.178,10	0,00	1,25	582,99	4.761,09	41.878,41
301 01 02D 5742		Fracção BM sita no 3º andar centro direito tras	01		46.639,50	0,00	0,00	46.639,50	4.178,10	0,00	1,25	582,99	4.761,09	41.878,41
301 01 02D 5743		Fracção BN sita no 3º andar centro esquerdo	01	06/2008	46.639,50	0,00	0,00	46.639,50	4.178,10	0,00	1,25	582,99	4.761,09	41.878,41
301 01 02D 5744		Fracção BO sita no 3º andar esquerdo traseira	01		46.639,50	0,00	0,00	46.639,50	4.178,10	0,00	1,25	582,99	4.761,09	41.878,41
301 01 02D 5745		Fracção BP sita no r/chão esquerdo frente Coi	01	06/2008	55.119,00	0,00	0,00	55.119,00	4.937,76	0,00	1,25	688,99	5.626,75	49.492,25
301 01 02D 5746		Fracção BQ sita no r/chão direito frente Conj	01		55.119,00	0,00	0,00	55.119,00	4.937,76	0,00	1,25	688,99	5.626,75	49.492,25
301 01 02D 5747		Fracção BR sita no r/chão direito Conjunto Hab	01		36.356,25	0,00	0,00	36.356,25	3.256,89	0,00	1,25	454,45	3.711,34	32.644,91
301 01 02D 5748		Fracção BS sita no r/chão Conjunto habitacio	01	06/2008	36.356,25	0,00	0,00	36.356,25	3.256,89	0,00	1,25	454,45	3.711,34	32.644,91
301 01 02D 5749		Fracção BT sita no 1º andar esquerdo frente, C	01		55.119,00	0,00	0,00	55.119,00	4.937,76	0,00	1,25	688,99	5.626,75	49.492,25
301 01 02D 5750		Fracção BU sita no 1º andar direito frente Con	01		55.119,00	0,00	0,00	55.119,00	4.937,76	0,00	1,25	688,99	5.626,75	49.492,25
301 01 02D 5751		Fracção BV sita no 1º andar direito centro Co	01	06/2008	36.356,25	0,00	0,00	36.356,25	3.256,89	0,00	1,25	454,45	3.711,34	32.644,91
301 01 02D 5752		Fracção BW sita no 1º andar direito lateral - C	01		36.356,25	0,00	0,00	36.356,25	3.256,89	0,00	1,25	454,45	3.711,34	32.644,91
301 01 02D 5753		Fracção BX sita no 1º andar direito traseiras C	01		36.356,25	0,00	0,00	36.356,25	3.256,89	0,00	1,25	454,45	3.711,34	32.644,91
301 01 02D 5754		Fracção BY sita no 1º andar centro direito tras	01	06/2008	36.356,25	0,00	0,00	36.356,25	3.256,89	0,00	1,25	454,45	3.711,34	32.644,91
301 01 02D 5755		Fracção BZ sita no 1º andar centro esquerdo t	01		46.639,50	0,00	0,00	46.639,50	4.178,10	0,00	1,25	582,99	4.761,09	41.878,41
301 01 02D 5756		Fracção CA sita no 1º andar esquerdo traseira	01		46.639,50	0,00	0,00	46.639,50	4.178,10	0,00	1,25	582,99	4.761,09	41.878,41
301 01 02D 5757		Fracção CB sita no 2º andar esquerdo frente C	01		55.119,00	0,00	0,00	55.119,00	4.937,76	0,00	1,25	688,99	5.626,75	49.492,25
301 01 02D 5758		Fracção CC sita no 2º andar direito frente conj	01		55.119,00	0,00	0,00	55.119,00	4.937,76	0,00	1,25	688,99	5.626,75	49.492,25
301 01 02D 5759		Fracção CD sita no 2º andar direito centro Cor	01		36.356,25	0,00	0,00	36.356,25	3.256,89	0,00	1,25	454,45	3.711,34	32.644,91
301 01 02D 5760		Fracção CE sita no 2º andar direito lateral Cc	01	06/2008	36.356,25	0,00	0,00	36.356,25	3.256,89	0,00	1,25	454,45	3.711,34	32.644,91

Município de Gondomar

Ficha de amortizações por conta

Ano: 2016

Bem		Aquisição		Alterações patrimoniais		Valor bruto	Amortizações					Situação atual do bem	
GH	Nº Invent.	Descrição do bem	Tipo	Data	Valor aquisição /avaliação	Aumentos	Diminuições	Anos ant.	Extraord.	Exercício Taxa	Valor	Acum ulados	Valor patrim.liq.
Classificação patrimonial: 4221													
301 01 02D 5761		Fracção CF sita no 2º andar direito traseiras c	01		36.356,25	0,00	0,00	36.356,25	3.256,89	0,00	1,25	454,45	32.644,91
301 01 02D 5762		Fracção CG sita no 2º andar centro direito tras	01		36.356,25	0,00	0,00	36.356,25	3.256,89	0,00	1,25	454,45	32.644,91
301 01 02D 5763		Fracção CH sita no 2º andar centro esquerdo	01		46.639,50	0,00	0,00	46.639,50	4.178,10	0,00	1,25	582,99	41.878,41
301 01 02D 5764		Fracção CI sita no 2º andar esquerdo traseiras	01	06/2008	46.639,50	0,00	0,00	46.639,50	4.178,10	0,00	1,25	582,99	41.878,41
301 01 02D 5765		Fracção CJ sita no 3º andar esquerdo frente -	01		55.119,00	0,00	0,00	55.119,00	4.937,76	0,00	1,25	688,99	49.492,25
301 01 02D 5766		Fracção CK sita no 3º andar direito frente Con	01	06/2008	55.119,00	0,00	0,00	55.119,00	4.937,76	0,00	1,25	688,99	49.492,25
301 01 02D 5767		Fracção CL sita no 3º andar direito centro Cor	01		36.356,25	0,00	0,00	36.356,25	3.256,89	0,00	1,25	454,45	32.644,91
301 01 02D 5768		Fracção CM sita no 3º andar direito lateral - C	01		36.356,25	0,00	0,00	36.356,25	3.256,89	0,00	1,25	454,45	32.644,91
301 01 02D 5769		Fracção CN sita no 3º andar direito traseiras C	01		36.356,25	0,00	0,00	36.356,25	3.256,89	0,00	1,25	454,45	32.644,91
301 01 02D 5770		Fracção CO sita no 3º andar centro direito tras	05	06/2008	36.356,25	0,00	0,00	36.356,25	3.256,89	0,00	1,25	454,45	32.644,91
301 01 02D 5771		Fracção CP sita no 3º andar centro esquerdo	01		46.639,50	0,00	0,00	46.639,50	4.178,10	0,00	1,25	582,99	41.878,41
301 01 02C 5782		Fracção A, sita na Cave Esquerdo da Rua Sac	06		46.820,25	2.215,32	0,00	49.035,57	5.757,37	0,00	1,82	833,15	42.445,05
301 01 02C 5783		Fracção B, sita na Cave Direito da Rua S. Vic	06		46.820,25	2.215,32	0,00	49.035,57	5.757,37	0,00	1,82	833,15	42.445,05
301 01 02C 5784		Fracção C, sita no r/c Esquerdo da Rua S. Vic	06		46.820,25	2.215,32	0,00	49.035,57	5.757,37	0,00	1,82	833,15	42.445,05
301 01 02C 5785		Fracção D, sita no r/c Direito na Rua S. Vicent	06		46.820,25	2.215,32	0,00	49.035,57	5.757,37	0,00	1,82	833,15	42.445,05
301 01 02C 5786		Fracção E, sita no 1º Andar Esquerdo na Rua	06		46.820,25	2.215,32	0,00	49.035,57	5.757,37	0,00	1,82	833,15	42.445,05
301 01 02C 5787		Fracção F, sita no 1º Andar Direito na Rua S. \	06		46.820,25	2.215,32	0,00	49.035,57	5.757,37	0,00	1,82	833,15	42.445,05
301 01 02C 5788		Fracção G, sita no 2º Andar Esquerdo na Rua	06		46.820,25	2.215,32	0,00	49.035,57	5.757,37	0,00	1,82	833,15	42.445,05
301 01 02C 5789		Fracção H, sita no 2º Andar Direito na Rua S.	06		46.820,25	2.215,32	0,00	49.035,57	5.757,37	0,00	1,82	833,15	42.445,05
301 01 02C 5790		Fracção I, sita no 3º Andar Esquerdo na Rua S	06		46.820,25	2.215,32	0,00	49.035,57	5.757,37	0,00	1,82	833,15	42.445,05
301 01 02C 5791		Fracção J, sita no 3º Andar Direito da Rua S. \	06		46.820,25	2.215,32	0,00	49.035,57	5.757,37	0,00	1,82	833,15	42.445,05
301 01 02D 5793		Fracção B - r/chão direito frente - Conjunto Ha	05		47.202,00	0,00	0,00	47.202,00	4.228,55	0,00	1,25	590,03	42.383,42
301 01 02D 5794		Fracção C , r/chão direito traseiras - Conjunto	05		47.202,00	0,00	0,00	47.202,00	4.228,55	0,00	1,25	590,03	42.383,42
301 01 02D 5795		Fracção D sita no r/chão esquerdo - Conjunto	05		36.015,75	0,00	0,00	36.015,75	3.226,43	0,00	1,25	450,20	32.339,12
301 01 02D 5796		Fracção E sita no 1º andar direito frente - Con	05		47.202,00	0,00	0,00	47.202,00	4.228,55	0,00	1,25	590,03	42.383,42
301 01 02D 5797		Fracção F sita no 1º andar direito trás - Conjur	05		47.202,00	0,00	0,00	47.202,00	4.228,55	0,00	1,25	590,03	42.383,42
301 01 02D 5798		Fracção G sita no 1º andar esquerdo Conjunt	05		47.202,00	0,00	0,00	47.202,00	4.228,55	0,00	1,25	590,03	42.383,42
301 01 02D 5799		Fracção H sita no 2º andar direito frente - Co	05		47.202,00	0,00	0,00	47.202,00	4.228,55	0,00	1,25	590,03	42.383,42
301 01 02D 5800		Fracção I sita no 2º andar direito trás - Conjun	05		47.202,00	0,00	0,00	47.202,00	4.228,55	0,00	1,25	590,03	42.383,42

Município de Gondomar

Ficha de amortizações por conta

Ano: 2016

Bem		Aquisição		Alterações patrimoniais		Valor bruto	Amortizações					Situação atual do bem	
GH	Nº Invent.	Descrição do bem	Tipo	Data	Valor aquisição / avaliação	Aumentos	Diminuições	Anos ant.	Extraord.	Exercício Taxa	Valor	Acumulados	Valor patrim.liq.
Classificação patrimonial: 4221													
301 01 02D 5801		Fracção J sita no 2º andar esquerdo - Conjunt	05		47.202,00	0,00	0,00	47.202,00	4.228,55	0,00	1,25	590,03	42.383,42
301 01 02D 5802		Fracção K sita no 3º andar direito - Conjunto F	05		47.202,00	0,00	0,00	47.202,00	4.228,55	0,00	1,25	590,03	42.383,42
301 01 02D 5803		Fracção L sita no 3º andar direito traseiras - C	05		47.202,00	0,00	0,00	47.202,00	4.228,55	0,00	1,25	590,03	42.383,42
301 01 02D 5804		Fracção M sita no 3º andar esquerdo - Conjunt	05		47.202,00	0,00	0,00	47.202,00	4.228,55	0,00	1,25	590,03	42.383,42
301 01 02D 5805		Fracção O sita no r/chão esquerdo- Conjunto	05		47.202,00	0,00	0,00	47.202,00	4.228,55	0,00	1,25	590,03	42.383,42
301 01 02D 5806		Fracção N sita no r/chão direito - Conjunto hat	05		55.722,00	0,00	0,00	55.722,00	4.991,80	0,00	1,25	696,53	50.033,67
301 01 02C 5807		Fracção A, sita na Cave Esquerda da Rua de	11		57.813,00	2.735,45	0,00	60.548,45	7.109,14	0,00	1,82	1.028,77	52.410,54
301 01 02C 5808		Fracção B, sita na Cave Direito da Rua de S.	11		57.813,00	2.735,45	0,00	60.548,45	7.109,14	0,00	1,82	1.028,77	52.410,54
301 01 02C 5809		Fracção C, sita no r/c Esquerdo da Rua de S.	11		57.813,00	2.735,45	0,00	60.548,45	7.109,14	0,00	1,82	1.028,77	52.410,54
301 01 02C 5810		Fracção D, sita no r/c Direito da Rua de S. Vic	11		57.813,00	2.735,45	0,00	60.548,45	7.109,14	0,00	1,82	1.028,77	52.410,54
301 01 02C 5811		Fracção E, sita no 1º Andar Esquerdo da Rua	11		57.813,00	2.735,45	0,00	60.548,45	7.109,14	0,00	1,82	1.028,77	52.410,54
301 01 02C 5812		Fracção F, sito no 1º Andar Direito da Rua de	11		57.813,00	2.735,45	0,00	60.548,45	7.109,14	0,00	1,82	1.028,77	52.410,54
301 01 02C 5813		Fracção G, sita no 2º Andar Esquerdo da Rua	11		57.813,00	2.735,45	0,00	60.548,45	7.109,14	0,00	1,82	1.028,77	52.410,54
301 01 02C 5814		Fracção H, sita no 2º Andar Direito da Rua de	11		57.813,00	2.735,45	0,00	60.548,45	7.109,14	0,00	1,82	1.028,77	52.410,54
301 01 02C 5815		Fracção I, sita no 3º Andar Esquerdo da Rua c	11		57.813,00	2.735,45	0,00	60.548,45	7.109,14	0,00	1,82	1.028,77	52.410,54
301 01 02C 5816		Fracção J, sita no 3º Andar Direito da Rua de	11		57.813,00	2.735,45	0,00	60.548,45	7.109,14	0,00	1,82	1.028,77	52.410,54
301 01 02D 5817		Fracção P sita no 1º andar dirteito - Conjunto I	05		55.722,00	0,00	0,00	55.722,00	4.991,80	0,00	1,25	696,53	50.033,67
301 01 02D 5818		Fracção Q sita no 1º andar esquerdo - Conjunt	05		55.722,00	0,00	0,00	55.722,00	4.991,80	0,00	1,25	696,53	50.033,67
301 01 02D 5819		Fracção R sita no 2º andar direito - Conjunto F	05		55.722,00	0,00	0,00	55.722,00	4.991,80	0,00	1,25	696,53	50.033,67
301 01 02D 5820		Fracção S sita no 2º andar esquerdo - Conjunt	05		55.722,00	0,00	0,00	55.722,00	4.991,80	0,00	1,25	696,53	50.033,67
301 01 02D 5821		Fracção T sita no 3º andar direito - Conjunto F	05		55.722,00	0,00	0,00	55.722,00	4.991,80	0,00	1,25	696,53	50.033,67
301 01 02D 5822		Fracção U sita no 3º andar esquerdo - Conjunt	05		55.722,00	0,00	0,00	55.722,00	4.991,80	0,00	1,25	696,53	50.033,67
301 01 02C 5823		Fracção A, sita na Cave Esquerdo da Rua de	11		57.813,00	2.735,45	0,00	60.548,45	7.109,14	0,00	1,82	1.028,77	52.410,54
301 01 02D 5824		Fracção V sita no r/chão direito - Conjunto Hal	05		55.722,00	0,00	0,00	55.722,00	4.991,80	0,00	1,25	696,53	50.033,67
301 01 02C 5825		Fracção B, sita na Cave Direito da Rua de S.	11		57.813,00	2.735,45	0,00	60.548,45	7.109,14	0,00	1,82	1.028,77	52.410,54
301 01 02C 5826		Fracção C, sita no r/c Esquerdo da Rua de S.	11		57.813,00	2.735,45	0,00	60.548,45	7.109,14	0,00	1,82	1.028,77	52.410,54
301 01 02C 5827		Fracção D, sita no r/c Direito da Rua de S. Vic	11		57.813,00	2.735,45	0,00	60.548,45	7.109,14	0,00	1,82	1.028,77	52.410,54
301 01 02C 5828		Fracção E, sita no 1º Andar Esquerdo da Rua	11		57.813,00	2.735,45	0,00	60.548,45	7.109,14	0,00	1,82	1.028,77	52.410,54
301 01 02C 5829		Fracção F, sita no 1º Andar Direito da Rua de	11		57.813,00	2.735,45	0,00	60.548,45	7.109,14	0,00	1,82	1.028,77	52.410,54

Município de Gondomar

Ficha de amortizações por conta

Ano: 2016

Bem			Aquisição		Alterações patrimoniais		Valor bruto	Amortizações				Situação atual do bem	
GH	Nº Invent.	Descrição do bem	Tipo	Data	Valor aquisição /avaliação	Aumentos	Diminuições	Anos ant.	Extraord.	Exercício Taxa	Valor	Acum ulados	Valor patrim.liq.
Classificação patrimonial: 4221													
301 01 02C 5830		Fracção G, sita no 2º Andar Esquerdo da Rua	11		57.813,00	2.735,45	0,00	60.548,45	7.109,14	0,00	1,82	1.028,77	52.410,54
301 01 02C 5831		Fracção H, sita no 2º Andar Direito da Rua de	11		57.813,00	2.735,45	0,00	60.548,45	7.109,14	0,00	1,82	1.028,77	52.410,54
301 01 02C 5832		Fracção I, sita no 3º Andar Esquerdo da Rua c	11		57.813,00	2.735,45	0,00	60.548,45	7.109,14	0,00	1,82	1.028,77	52.410,54
301 01 02C 5833		Fracção J, sita no 3º Andar Direito da Rua de	11		57.813,00	2.735,45	0,00	60.548,45	7.109,14	0,00	1,82	1.028,77	52.410,54
301 01 02D 5834		Fracção W sita no r/chão esquerdo Conjunto	05		47.202,00	0,00	0,00	47.202,00	4.228,55	0,00	1,25	590,03	42.383,42
301 01 02C 5835		Fracção A, sita na Cave Esquerdo da Rua de	11		57.813,00	2.735,45	0,00	60.548,45	7.109,14	0,00	1,82	1.028,77	52.410,54
301 01 02C 5836		Fracção B, sita na Cave Direito da Rua de S. 1	11		57.813,00	2.735,45	0,00	60.548,45	7.109,14	0,00	1,82	1.028,77	52.410,54
301 01 02C 5837		Fracção C, sita no r/c Esquerdo da Rua de S. 1	11		57.813,00	2.735,45	0,00	60.548,45	7.109,14	0,00	1,82	1.028,77	52.410,54
301 01 02C 5838		Fracção D, sita no r/c Direito da Rua de S. Viç	11		57.813,00	2.735,45	0,00	60.548,45	7.109,14	0,00	1,82	1.028,77	52.410,54
301 01 02C 5839		Fracção E, sita nao 1º Andar Esquerdo da Rua	11		57.813,00	2.735,45	0,00	60.548,45	7.109,14	0,00	1,82	1.028,77	52.410,54
301 01 02C 5840		Fracção F, sita no 1º Andar Direito da Rua de	11		57.813,00	2.735,45	0,00	60.548,45	7.109,14	0,00	1,82	1.028,77	52.410,54
301 01 02C 5841		Fracção G, sita no 2º Andar Esquerdo da Rua	11		57.813,00	2.735,45	0,00	60.548,45	7.109,14	0,00	1,82	1.028,77	52.410,54
301 01 02C 5842		Fracção H, sita no 2º Andar Direito da Rua de	11		57.813,00	2.735,45	0,00	60.548,45	7.109,14	0,00	1,82	1.028,77	52.410,54
301 01 02C 5843		Fracção I, sita nao 3º Andar Esquerdo da Rua	11		57.813,00	2.735,45	0,00	60.548,45	7.109,14	0,00	1,82	1.028,77	52.410,54
301 01 02C 5844		Fracção J, sita no 3º Andar Direito da Rua de	11		57.813,00	2.735,45	0,00	60.548,45	7.109,14	0,00	1,82	1.028,77	52.410,54
301 01 02C 5845		Fracção A, sita na Cave Esquerdo da Rua Ma	11		46.820,25	2.215,32	0,00	49.035,57	5.757,37	0,00	1,82	833,15	42.445,05
301 01 02C 5846		Fracção B, sita na Cave Direito da Rua Madre	11		46.820,25	2.215,32	0,00	49.035,57	5.757,37	0,00	1,82	833,15	42.445,05
301 01 02C 5847		Fracção C, sita no r/c Esquerdo da Rua Madr	11		46.820,25	2.215,32	0,00	49.035,57	5.757,37	0,00	1,82	833,15	42.445,05
301 01 02C 5848		Fracção D, sita no r/c Direito da Rua Madre T	11		46.820,25	2.215,32	0,00	49.035,57	5.757,37	0,00	1,82	833,15	42.445,05
301 01 02C 5849		Fracção E, sita no 1º Andar Esquerdo da Rua	11		46.820,25	2.215,32	0,00	49.035,57	5.757,37	0,00	1,82	833,15	42.445,05
301 01 02C 5850		Fracção F, sita no 1º Andar Direito da Rua Ma	11		46.820,25	2.215,32	0,00	49.035,57	5.757,37	0,00	1,82	833,15	42.445,05
301 01 02C 5851		Fracção G, sita no 2º Andar Esquerdo da Rua	11		46.820,25	2.215,32	0,00	49.035,57	5.757,37	0,00	1,82	833,15	42.445,05
301 01 02C 5852		Fracção H, sita no 2º Andar Direito da Rua Ma	11		46.820,25	2.215,32	0,00	49.035,57	5.757,37	0,00	1,82	833,15	42.445,05
301 01 02C 5853		Fracção I, sita no 3º Andar Esquerdo da Rua I	11		46.820,25	2.215,32	0,00	49.035,57	5.757,37	0,00	1,82	833,15	42.445,05
301 01 02C 5854		Fracção J, sita no 3º Andar Direito da Rua Ma	11		46.820,25	2.215,32	0,00	49.035,57	5.757,37	0,00	1,82	833,15	42.445,05
301 01 02D 5855		Fracção X sito no 1º andar direito Conjunto H	05		55.722,00	0,00	0,00	55.722,00	4.991,80	0,00	1,25	696,53	50.033,67
301 01 02D 5856		Fracção Y sita no 1º andar esquerdo - Conjun	05		55.722,00	0,00	0,00	55.722,00	4.991,80	0,00	1,25	696,53	50.033,67
301 01 02D 5857		Fracção Z sita no 2º andar direito - Conjunto I	05		55.722,00	0,00	0,00	55.722,00	4.991,80	0,00	1,25	696,53	50.033,67
301 01 02D 5858		Fracção AA sita no 2º andar esquerdo - conju	05		55.722,00	0,00	0,00	55.722,00	4.991,80	0,00	1,25	696,53	50.033,67

Município de Gondomar

Ficha de amortizações por conta

Ano: 2016

Bem		Aquisição		Alterações patrimoniais		Valor bruto	Amortizações					Situação atual do bem	
GH	Nº Invent.	Descrição do bem	Tipo	Data	Valor aquisição / avaliação	Aumentos	Diminuições	Anos ant.	Extraord.	Exercício Taxa	Valor	Acumulados	Valor patrim.liq.
Classificação patrimonial: 4221													
301 01 02C 5859		Fracção A, sita na Cave Esquerdo da Rua Ma	11		46.820,25	2.215,32	0,00	49.035,57	5.757,37	0,00	1,82	6.590,52	42.445,05
301 01 02D 5860		Fracção AB sita no 3º andar direito - conjunto	05		55.722,00	0,00	0,00	55.722,00	4.991,80	0,00	1,25	5.688,33	50.033,67
301 01 02C 5861		Fracção AC sita no 3º andar esquerdo - Conji	05		55.722,00	0,00	0,00	55.722,00	6.669,01	0,00	1,67	7.599,57	48.122,43
301 01 02C 5862		Fracção B, sita na Cave Direito da Rua Madre	11		46.820,25	2.215,32	0,00	49.035,57	5.757,37	0,00	1,82	6.590,52	42.445,05
301 01 02C 5863		Fracção C, sita no 3r/c Esquerdo da Rua Mad	11		46.820,25	2.215,32	0,00	49.035,57	5.757,37	0,00	1,82	6.590,52	42.445,05
301 01 02C 5864		Fracção D, sita no r/c Direito da Rua Madre Te	11		46.820,25	2.215,32	0,00	49.035,57	5.757,37	0,00	1,82	6.590,52	42.445,05
301 01 02C 5865		Fracção E, sita no 1º Andar Esquerdo da Rua	11		46.820,25	2.215,32	0,00	49.035,57	5.757,37	0,00	1,82	6.590,52	42.445,05
301 01 02C 5866		Fracção F, sita no 1º Andar Direito da Rua Ma	11		46.820,25	2.215,32	0,00	49.035,57	5.757,37	0,00	1,82	6.590,52	42.445,05
301 01 02C 5867		Fracção G, sita no 2º Andar Esquerdo da Rua	11		46.820,25	2.215,32	0,00	49.035,57	5.757,37	0,00	1,82	6.590,52	42.445,05
301 01 02C 5868		Fracção H, sita no 2º Andar Direito da Rua Ma	11		46.820,25	2.215,32	0,00	49.035,57	5.757,37	0,00	1,82	6.590,52	42.445,05
301 01 02C 5869		Fracção I, sita no 3º Andar Esquerdo da Rua I	11		46.820,25	2.215,32	0,00	49.035,57	5.757,37	0,00	1,82	6.590,52	42.445,05
301 01 02C 5870		Fracção J, sita no 3º Andar Direito da Rua Ma	11		46.820,25	2.215,32	0,00	49.035,57	5.757,37	0,00	1,82	6.590,52	42.445,05
301 01 02D 5871		Fracção AD sita no r/chão direito - Conjunto h	05		55.722,00	0,00	0,00	55.722,00	4.991,80	0,00	1,25	5.688,33	50.033,67
301 01 02D 5872		Fracção AE sita no r/chão esquerdo - Conjunt	05		47.202,00	0,00	0,00	47.202,00	4.228,55	0,00	1,25	4.818,58	42.383,42
301 01 02D 5873		Fracção AF sito no 1º andar direito Conjunto h	05		55.722,00	0,00	0,00	55.722,00	4.991,80	0,00	1,25	5.688,33	50.033,67
301 01 02C 5874		Fracção A, sita na Cave Esquerdo da Rua Ma	11		46.820,25	2.215,32	0,00	49.035,57	5.757,37	0,00	1,82	6.590,52	42.445,05
301 01 02D 5875		Fracção AG sita no 1º andar esquerdo - conj	05		55.722,00	0,00	0,00	55.722,00	4.991,80	0,00	1,25	5.688,33	50.033,67
301 01 02C 5876		Fracção B, sita na Cave Direito da Rua Madre	11		35.696,25	1.688,98	0,00	37.385,23	4.389,48	0,00	1,82	5.024,68	32.360,55
301 01 02C 5877		Fracção C, sita no r/c Esquerdo da Rua Madre	11		46.820,25	2.215,32	0,00	49.035,57	5.757,37	0,00	1,82	6.590,52	42.445,05
301 01 02C 5878		Fracção D, sita no r/c Direito da Rua Madre Te	11		35.696,25	1.688,98	0,00	37.385,23	4.389,48	0,00	1,82	5.024,68	32.360,55
301 01 02C 5879		Fracção E, sita no 1º Andar Esquerdo da Rua	11		46.820,25	2.215,32	0,00	49.035,57	5.757,37	0,00	1,82	6.590,52	42.445,05
301 01 02C 5880		Fracção F, sita no 1º Andar Direito da Rua Ma	11		35.696,25	1.688,98	0,00	37.385,23	4.389,48	0,00	1,82	5.024,68	32.360,55
301 01 02C 5881		Fracção G, sita no 2º Andar Esquerdo da Rua	11		46.820,25	2.215,32	0,00	49.035,57	5.757,37	0,00	1,82	6.590,52	42.445,05
301 01 02C 5882		Fracção H, sita no 2º Andar Direito da Rua Ma	11		35.696,25	1.688,98	0,00	37.385,23	4.389,48	0,00	1,82	5.024,68	32.360,55
301 01 02C 5883		Fracção I, sita no 3º Andar Esquerdo da Rua I	11		46.820,25	2.215,32	0,00	49.035,57	5.757,37	0,00	1,82	6.590,52	42.445,05
301 01 02C 5884		Fracção J, sita no 3º Andar Direito da Rua Ma	11		35.696,25	1.688,98	0,00	37.385,23	4.389,48	0,00	1,82	5.024,68	32.360,55
301 01 02D 5885		Fracção AH sita no 2º andar direito conjunto H	05		55.722,00	0,00	0,00	55.722,00	4.991,80	0,00	1,25	5.688,33	50.033,67
301 01 02D 5886		Fracção AI, sita no 2º andar esquerdo - Conjun	05		55.722,00	0,00	0,00	55.722,00	4.991,80	0,00	1,25	5.688,33	50.033,67
301 01 02D 5887		Fracção AJ sita no 3º andar direito Conjunto h	05		55.722,00	0,00	0,00	55.722,00	4.991,80	0,00	1,25	5.688,33	50.033,67

Município de Gondomar

Ficha de amortizações por conta

Ano: 2016

Bem			Aquisição		Alterações patrimoniais		Valor bruto	Amortizações				Situação atual do bem		
GH	Nº Invent.	Descrição do bem	Tipo	Data	Valor aquisição /avaliacão	Aumentos	Diminuições	Anos ant.	Extraord.	Exercício Taxa	Valor	Acum ulados	Valor patrim.liq.	
Classificação patrimonial: 4221														
301 01 02D 5888		Fracção AK sita no 3º andar esquerdo - Conju	05		55.722,00	0,00	0,00	55.722,00	4.991,80	0,00	1,25	696,53	5.688,33	50.033,67
301 01 02D 5889		Fracção AL sita no r/chão direito - conjunto h	05		55.722,00	0,00	0,00	55.722,00	4.991,80	0,00	1,25	696,53	5.688,33	50.033,67
301 02 04F 5890		Edificio escolar destinado a Centro Comunitari	10	12/2008	607.432,86	12.209,28	0,00	619.642,14	0,00	0,00	0,00	0,00		619.642,14
301 01 02D 5891		Fracção AM sita no r/chão esquerdo - Conjunt	05		47.202,00	0,00	0,00	47.202,00	4.228,55	0,00	1,25	590,03	4.818,58	42.383,42
301 01 02D 5892		Fracção AN sita no 1º andar direito - Conjunto	05		55.722,00	0,00	0,00	55.722,00	4.991,80	0,00	1,25	696,53	5.688,33	50.033,67
301 01 02D 5893		Fracção AO sita no 1º andar esquerdo - Conju	05		55.722,00	0,00	0,00	55.722,00	4.991,80	0,00	1,25	696,53	5.688,33	50.033,67
301 01 02D 5894		Fracção AP sita no 2º andar direito - Conjunt	05		55.722,00	0,00	0,00	55.722,00	4.991,80	0,00	1,25	696,53	5.688,33	50.033,67
301 01 02D 5895		Fracção AQ sita no 2º andar esquerdo - Conjun	05		55.722,00	0,00	0,00	55.722,00	4.991,80	0,00	1,25	696,53	5.688,33	50.033,67
301 01 02D 5896		Fracção AR sita no 3º andar direito - Conjunto	05		55.722,00	0,00	0,00	55.722,00	4.991,80	0,00	1,25	696,53	5.688,33	50.033,67
301 01 02D 5897		Fracção AS sita no 3º andar esquerdo - Conju	01		55.722,00	0,00	0,00	55.722,00	4.991,80	0,00	1,25	696,53	5.688,33	50.033,67
301 01 02D 5898		Fracção B, sita no r/c esquerdo - Conjunto Ha	01		47.202,00	0,00	0,00	47.202,00	4.228,55	0,00	1,25	590,03	4.818,58	42.383,42
301 01 02D 5899		Fracção C, sita rés-do- chão direito - Conjunt	01		36.015,75	0,00	0,00	36.015,75	3.226,43	0,00	1,25	450,20	3.676,63	32.339,12
301 01 02D 5900		Fracção D, sita no 1º andar esquerdo - Conju	01		47.202,00	0,00	0,00	47.202,00	4.228,55	0,00	1,25	590,03	4.818,58	42.383,42
301 01 02D 5901		Fracção E, sita no 1º andar direito - Conjunto	01		47.202,00	0,00	0,00	47.202,00	4.228,55	0,00	1,25	590,03	4.818,58	42.383,42
301 01 02D 5902		Fracção F, sita no 2º andar esquerdo - Conjunt	01		47.202,00	0,00	0,00	47.202,00	4.228,55	0,00	1,25	590,03	4.818,58	42.383,42
301 01 02D 5903		Fracção G, sita no 2º andar direito - Conjunto	01		47.202,00	0,00	0,00	47.202,00	4.228,55	0,00	1,25	590,03	4.818,58	42.383,42
301 01 02D 5904		Fracção H, sita no 3º andar esquerdo - Conju	01		47.202,00	0,00	0,00	47.202,00	4.228,55	0,00	1,25	590,03	4.818,58	42.383,42
301 01 02D 5905		Fracção I, sita no 3º andar direito - Conjunto I	01		47.202,00	0,00	0,00	47.202,00	4.228,55	0,00	1,25	590,03	4.818,58	42.383,42
301 01 02D 5906		Fracção J, sita no rés-do-chão esquerdo - Co	01		47.202,00	0,00	0,00	47.202,00	4.228,55	0,00	1,25	590,03	4.818,58	42.383,42
301 01 02D 5907		Fracção K sita no rés-do-chão direito - Conjunt	01		36.015,75	0,00	0,00	36.015,75	3.226,43	0,00	1,25	450,20	3.676,63	32.339,12
301 01 02D 5908		Fracção L, sita no 1º andar esquerdo - Conju	01		47.202,00	0,00	0,00	47.202,00	4.228,55	0,00	1,25	590,03	4.818,58	42.383,42
301 01 02D 5909		Fracção M, sita no 1º andar direito - Conjunt	01		47.202,00	0,00	0,00	47.202,00	4.228,55	0,00	1,25	590,03	4.818,58	42.383,42
301 01 02D 5910		Fracção N, sita no 2º andar esquerdo - Conju	01		47.202,00	0,00	0,00	47.202,00	4.228,55	0,00	1,25	590,03	4.818,58	42.383,42
301 01 02D 5911		Fracção O, sita no 2º andar direito - Conjunto	01		47.202,00	0,00	0,00	47.202,00	4.228,55	0,00	1,25	590,03	4.818,58	42.383,42
301 01 02D 5912		Fracção P, sita no 3º andar esquerdo - Conjunt	01		47.202,00	0,00	0,00	47.202,00	4.228,55	0,00	1,25	590,03	4.818,58	42.383,42
301 01 02D 5913		Fracção Q, sita no 3º andar direito - Conjunto	01		47.202,00	0,00	0,00	47.202,00	4.228,55	0,00	1,25	590,03	4.818,58	42.383,42
301 01 02D 5914		Fracção R sita no rés-do-chão esquerdo - Cor	01		47.202,00	0,00	0,00	47.202,00	4.228,55	0,00	1,25	590,03	4.818,58	42.383,42
301 01 02D 5915		Fracção S sita no rés-do-chão esquerdo - trase	01		36.015,75	0,00	0,00	36.015,75	3.226,43	0,00	1,25	450,20	3.676,63	32.339,12
301 01 02D 5916		Fracção T sita no rés-do-chão direito - traseiras	01		60.636,00	0,00	0,00	60.636,00	5.431,98	0,00	1,25	757,95	6.189,93	54.446,07

Município de Gondomar

Ficha de amortizações por conta

Ano: 2016

Bem		Aquisição		Alterações patrimoniais		Valor bruto	Amortizações					Situação atual do bem	
GH	Nº Invent.	Descrição do bem	Tipo	Data	Valor aquisição (avaliação)	Aumentos	Diminuições	Anos ant.	Extraord.	Exercício Taxa	Valor	Acumulados	Valor patrim.liq.
Classificação patrimonial: 4221													
301 01 02D 5917		Fracção U sita no rés-do-chão direito - Conjun	01		47.202,00	0,00	0,00	47.202,00	4.228,55	0,00	1,25	590,03	42.383,42
301 01 02D 5918		Fracção V sita no 1º andar esquerdo - Conjunt	01		47.202,00	0,00	0,00	47.202,00	4.228,55	0,00	1,25	590,03	42.383,42
301 01 02D 5919		Fracção W sita no 1º andar esquerdo traseira	01		36.015,75	0,00	0,00	36.015,75	3.226,43	0,00	1,25	450,20	32.339,12
301 01 02D 5920		Fracção X sita no 1º andar direito traseiras - (01		60.636,00	0,00	0,00	60.636,00	5.431,98	0,00	1,25	757,95	54.446,07
301 01 02D 5921		Fracção Y sita no 1º andar direito - Conjunto	01		55.722,00	0,00	0,00	55.722,00	4.991,80	0,00	1,25	696,53	50.033,67
301 01 02D 5922		Fracção Z sita no 2º andar esquerdo - Conjun	01		47.202,00	0,00	0,00	47.202,00	4.228,55	0,00	1,25	590,03	42.383,42
301 01 02D 5923		Fracção AA sita no 2º andar esquerdo traseira	01		36.015,75	0,00	0,00	36.015,75	3.226,43	0,00	1,25	450,20	32.339,12
301 01 02D 5924		Fracção AB sita no 2º andar direito traseiras -	01		60.636,00	0,00	0,00	60.636,00	5.431,98	0,00	1,25	757,95	54.446,07
301 01 02D 5925		Fracção AC sita no 2º andar direito - Conjunt	01		55.722,00	0,00	0,00	55.722,00	4.991,80	0,00	1,25	696,53	50.033,67
301 01 02D 5926		Fracção AD sita no 3º andar esquerdo - Conj	01		47.202,00	0,00	0,00	47.202,00	4.228,55	0,00	1,25	590,03	42.383,42
301 01 02D 5927		Fracção AE sita no 3º andar esquerdo traseir	01		36.015,75	0,00	0,00	36.015,75	3.226,43	0,00	1,25	450,20	32.339,12
301 01 02D 5928		Fracção AF sita no 3º andar direito traseiras	01		60.636,00	0,00	0,00	60.636,00	5.431,98	0,00	1,25	757,95	54.446,07
301 01 02D 5929		Fracção AG sita no 3º andar direito - Conj	01		55.722,00	0,00	0,00	55.722,00	4.991,80	0,00	1,25	696,53	50.033,67
301 01 02D 5930		Fracção AH sita no rés-do-chão esquerdo -	01		47.202,00	0,00	0,00	47.202,00	4.228,55	0,00	1,25	590,03	42.383,42
301 01 02D 5932		Fracção AI sita no rés-do-chão direito - Conju	01		55.722,00	0,00	0,00	55.722,00	4.991,80	0,00	1,25	696,53	50.033,67
301 01 02D 5933		Fracção AJ sita no 1º andar esquerdo - Conju	01		55.722,00	0,00	0,00	55.722,00	4.991,80	0,00	1,25	696,53	50.033,67
301 01 02D 5934		Fracção AK sita no 1º andar direito - Conjunt	01		55.722,00	0,00	0,00	55.722,00	4.991,80	0,00	1,25	696,53	50.033,67
301 01 02D 5935		Fracção AL sita no 2º andar esquerdo - Conju	01		55.722,00	0,00	0,00	55.722,00	4.991,80	0,00	1,25	696,53	50.033,67
301 01 02D 5936		Fracção AM sita no 2º andar direito - Conjunt	01		55.722,00	0,00	0,00	55.722,00	4.991,80	0,00	1,25	696,53	50.033,67
301 01 02D 5937		Fracção AN sita no 3º andar esquerdo - Conj	01		55.722,00	0,00	0,00	55.722,00	4.991,80	0,00	1,25	696,53	50.033,67
301 01 02D 5938		Fracção AO sita no 3º andar direito - Conjunt	01		55.722,00	0,00	0,00	55.722,00	4.991,80	0,00	1,25	696,53	50.033,67
301 01 02D 5939		Fracção AP sita no rés-do - chão esquerdo -	01		47.202,00	0,00	0,00	47.202,00	4.228,55	0,00	1,25	590,03	42.383,42
301 01 02D 5940		Fracção AQ sita no rés-do - chão esquerdo ti	01		60.636,00	0,00	0,00	60.636,00	5.431,98	0,00	1,25	757,95	54.446,07
301 01 02D 5941		Fracção AR sita no rés-do-chão direito traseir	01		36.015,75	0,00	0,00	36.015,75	3.226,43	0,00	1,25	450,20	32.339,12
301 01 02D 5943		Fracção AS sita no rés-do-chão direito - Conj	01		47.202,00	0,00	0,00	47.202,00	4.228,55	0,00	1,25	590,03	42.383,42
301 01 02D 5944		Fracção AT sita no 1º andar esquerdo - Conj	01		55.722,00	0,00	0,00	55.722,00	4.991,80	0,00	1,25	696,53	50.033,67
301 01 02D 5945		Fracção AU sita no 1º andar esquerdo traseir	01		60.636,00	0,00	0,00	60.636,00	5.431,98	0,00	1,25	757,95	54.446,07
301 01 02D 5946		Fracção AV sita no 1º andar direito traseiras	01		36.015,75	0,00	0,00	36.015,75	3.226,43	0,00	1,25	450,20	32.339,12
301 01 02D 5947		Fracção AW sita no 1º andar direito - Conju	01		47.202,00	0,00	0,00	47.202,00	4.228,55	0,00	1,25	590,03	42.383,42

Município de Gondomar

Ficha de amortizações por conta

Ano: 2016

Bem			Aquisição		Alterações patrimoniais		Valor bruto	Amortizações				Situação atual do bem		
GH	Nº Invent.	Descrição do bem	Tipo	Data	Valor aquisição /avaliação	Aumentos	Diminuições	Anos ant.	Extraord.	Exercício Taxa	Valor	Acum ulados	Valor patrim.liq.	
Classificação patrimonial: 4221														
301 01 02D 5948		Fracção AX sita no 2º andar esquerdo - Co	01		55.722,00	0,00	0,00	55.722,00	4.991,80	0,00	1,25	696,53	5.688,33	50.033,67
301 01 02D 5949		Fracção AY sita no 2º andar esquerdo trasei	01		60.636,00	0,00	0,00	60.636,00	5.431,98	0,00	1,25	757,95	6.189,93	54.446,07
301 01 02D 5950		Fracção AZ sita no 2º andar direito traseiras	01		36.015,75	0,00	0,00	36.015,75	3.226,43	0,00	1,25	450,20	3.676,63	32.339,12
301 01 02D 5951		Fracção BA sita no 2º andar direito - Conjunt	01		47.202,00	0,00	0,00	47.202,00	4.228,55	0,00	1,25	590,03	4.818,58	42.383,42
301 01 02D 5952		Fracção BB sita no 3º andar esquerdo - Conj	01		55.722,00	0,00	0,00	55.722,00	4.991,80	0,00	1,25	696,53	5.688,33	50.033,67
301 01 02D 5953		Fracção BC sita no 3º andar esquerdo traseir	01		60.636,00	0,00	0,00	60.636,00	5.431,98	0,00	1,25	757,95	6.189,93	54.446,07
301 01 02D 5954		Fracção BD sita no 3º andar direito traseiras -	01		36.015,75	0,00	0,00	36.015,75	3.226,43	0,00	1,25	450,20	3.676,63	32.339,12
301 01 02D 5956		Fracção BE sita no 3º andar direito - Conjunt	01		47.202,00	0,00	0,00	47.202,00	4.228,55	0,00	1,25	590,03	4.818,58	42.383,42
301 01 02D 5957		Fracção BF sita no r/chão esquerdo - Conjui	01		36.015,75	0,00	0,00	36.015,75	3.226,43	0,00	1,25	450,20	3.676,63	32.339,12
301 01 02D 5958		Fracção BG sita no r/chão direito - Conjunto	01		47.202,00	0,00	0,00	47.202,00	4.228,55	0,00	1,25	590,03	4.818,58	42.383,42
301 01 02D 5959		Fracção BH sita no 1º andar esquerdo - Con	01		47.202,00	0,00	0,00	47.202,00	4.228,55	0,00	1,25	590,03	4.818,58	42.383,42
301 01 02D 5961		Fracção BI sita no 1º andar direito - Conjunt	01		47.202,00	0,00	0,00	47.202,00	4.228,55	0,00	1,25	590,03	4.818,58	42.383,42
301 01 02D 5962		Fracção BJ sita no 2º andar esquerdo - Conj	01		47.202,00	0,00	0,00	47.202,00	4.228,55	0,00	1,25	590,03	4.818,58	42.383,42
301 01 02D 5963		Fracção BK sita no 2º andar direito - Conjunt	01		47.202,00	0,00	0,00	47.202,00	4.228,55	0,00	1,25	590,03	4.818,58	42.383,42
301 01 02D 5964		Fracção BL sita no 3º andar esquerdo - Conju	01		47.202,00	0,00	0,00	47.202,00	4.228,55	0,00	1,25	590,03	4.818,58	42.383,42
301 01 02D 5965		Fracção BM sita no 3º andar direito - Conjunt	01		47.202,00	0,00	0,00	47.202,00	4.228,55	0,00	1,25	590,03	4.818,58	42.383,42
301 01 02D 5966		Fracção BN sita no rés -do- chão esquerdo -	01		36.015,75	0,00	0,00	36.015,75	3.226,43	0,00	1,25	450,20	3.676,63	32.339,12
301 01 02D 5967		Fracção BO sita no rés -do- chão direito - Cor	01		47.202,00	0,00	0,00	47.202,00	4.228,55	0,00	1,25	590,03	4.818,58	42.383,42
301 01 02D 5968		Fracção BP sita no 1º andar esquerdo - Conju	01		47.202,00	0,00	0,00	47.202,00	4.228,55	0,00	1,25	590,03	4.818,58	42.383,42
301 01 02D 5969		Fracção BQ sita no 1º andar direito - Conjunt	01		47.202,00	0,00	0,00	47.202,00	4.228,55	0,00	1,25	590,03	4.818,58	42.383,42
301 01 02D 5970		Fracção BR sita no 2º andar esquerdo - Conju	01		47.202,00	0,00	0,00	47.202,00	4.228,55	0,00	1,25	590,03	4.818,58	42.383,42
301 01 02D 5971		Fracção BS sita no 2º andar direito - Conjunt	01		47.202,00	0,00	0,00	47.202,00	4.228,55	0,00	1,25	590,03	4.818,58	42.383,42
301 01 02D 5972		Fracção BT sita no 3º andar esquerdo - Conju	01		47.202,00	0,00	0,00	47.202,00	4.228,55	0,00	1,25	590,03	4.818,58	42.383,42
301 01 02D 5973		Fracção BU sita no 3º andar direito - Conjunt	01		47.202,00	0,00	0,00	47.202,00	4.228,55	0,00	1,25	590,03	4.818,58	42.383,42
301 01 02D 5974		Fracção K - r/chão esquerdo - Conjunto Habit	01		47.202,00	0,00	0,00	47.202,00	4.228,55	0,00	1,25	590,03	4.818,58	42.383,42
301 01 02D 5975		Fracção L - r/chão direito - Conjunto Habitacio	01		55.722,00	0,00	0,00	55.722,00	4.991,80	0,00	1,25	696,53	5.688,33	50.033,67
301 01 02D 5976		Fracção M - 1º andar esquerdo - Conjunto Hal	01		55.722,00	0,00	0,00	55.722,00	4.991,80	0,00	1,25	696,53	5.688,33	50.033,67
301 01 02D 5977		Fracção N - 1º andar direito - Conjunto Habita	01		55.722,00	0,00	0,00	55.722,00	4.991,80	0,00	1,25	696,53	5.688,33	50.033,67
301 01 02D 5978		Fracção O - 2º andar esquerdo - Conjunto Hal	01		55.722,00	0,00	0,00	55.722,00	4.991,80	0,00	1,25	696,53	5.688,33	50.033,67

Município de Gondomar

Ficha de amortizações por conta

Ano: 2016

Bem			Aquisição		Alterações patrimoniais		Valor bruto	Amortizações				Situação atual do bem		
GH	Nº Invent.	Descrição do bem	Tipo	Data	Valor aquisição /avaliacão	Aumentos	Diminuições	Anos ant.	Extraord.	Exercício Taxa	Valor	Acum ulados	Valor patrim.liq.	
Classificação patrimonial: 4221														
301 01 02D 5979		Fracção P- 2º andar direito - Conjunto Habitac	01		55.722,00	0,00	0,00	55.722,00	4.991,80	0,00	1,25	696,53	5.688,33	50.033,67
301 01 02D 5980		Fracção Q - 3º andar esquerdo - Conjunto Hat	01		55.722,00	0,00	0,00	55.722,00	4.991,80	0,00	1,25	696,53	5.688,33	50.033,67
301 02 04F 5981		Centro de Actividades Economicas - Bairro Mii	10	12/2008	809.302,07	8.219,47	0,00	817.521,54	0,00	0,00	0,00	0,00		817.521,54
301 01 02D 5982		Fracção R- 3º andar direito - Conjunto Habitac	01		55.722,00	0,00	0,00	55.722,00	4.991,80	0,00	1,25	696,53	5.688,33	50.033,67
301 01 02D 5983		Fracção S - r/chão esquerdo - Conjunto Habitac	01		55.722,00	0,00	0,00	55.722,00	4.991,80	0,00	1,25	696,53	5.688,33	50.033,67
301 01 02D 5984		Fracção T - r/chão direito - Conjunto Habitacio	01		47.202,00	0,00	0,00	47.202,00	4.228,55	0,00	1,25	590,03	4.818,58	42.383,42
301 01 02D 5986		Fracção U - 1º andar esquerdo - Conjunto Hat	01		55.722,00	0,00	0,00	55.722,00	4.991,80	0,00	1,25	696,53	5.688,33	50.033,67
301 01 02D 5987		Fracção V - 1º andar direito - Conjunto Habitac	01		55.722,00	0,00	0,00	55.722,00	4.991,80	0,00	1,25	696,53	5.688,33	50.033,67
301 01 02D 5988		Fracção W- 2º andar esquerdo - Conjunto Hat	01		55.722,00	0,00	0,00	55.722,00	4.991,80	0,00	1,25	696,53	5.688,33	50.033,67
301 02 99E 5989		Casa de res-do-chao destinada a armazen - L	05	12/2008	45.000,00	0,00	0,00	45.000,00	15.937,50	0,00	5,00	2.250,00	18.187,50	26.812,50
301 01 02D 5990		Fracção X - 2º andar direito - Conjunto Habita	01		55.722,00	0,00	0,00	55.722,00	4.991,80	0,00	1,25	696,53	5.688,33	50.033,67
301 01 02D 5991		Fracção Y - 3º andar esquerdo - Conjunto Hat	01		55.722,00	0,00	0,00	55.722,00	4.991,80	0,00	1,25	696,53	5.688,33	50.033,67
301 01 02D 5992		Fracção Z - 3º andar direito - Conjunto Habita	01		55.722,00	0,00	0,00	55.722,00	4.991,80	0,00	1,25	696,53	5.688,33	50.033,67
301 01 02D 5993		Fracção AA - r/chão esquerdo - Conjunto Hab	01		55.722,00	0,00	0,00	55.722,00	4.991,80	0,00	1,25	696,53	5.688,33	50.033,67
301 01 02D 5994		Fracção AB - r/chão direito - Conjunto Habitac	01		47.202,00	0,00	0,00	47.202,00	4.228,55	0,00	1,25	590,03	4.818,58	42.383,42
301 01 02D 5995		Fracção AC - 1º andar esquerdo - Conjunto H	01		55.722,00	0,00	0,00	55.722,00	4.991,80	0,00	1,25	696,53	5.688,33	50.033,67
301 01 02D 5996		Fracção AD - 1º andar direito - Conjunto Habi	01		55.722,00	0,00	0,00	55.722,00	4.991,80	0,00	1,25	696,53	5.688,33	50.033,67
301 01 02D 5997		Fracção AE - 2º andar esquerdo - Conjunto H	01		55.722,00	0,00	0,00	55.722,00	4.991,80	0,00	1,25	696,53	5.688,33	50.033,67
301 01 02D 5998		Fracção AF - 2º andar direito - Conjunto Habi	01		55.722,00	0,00	0,00	55.722,00	4.991,80	0,00	1,25	696,53	5.688,33	50.033,67
301 01 02D 5999		Fracção AG - 3º andar esquerdo - Conjunto H	01		55.722,00	0,00	0,00	55.722,00	4.991,80	0,00	1,25	696,53	5.688,33	50.033,67
301 01 02D 6000		Fracção AH - 3º andar direito - Conjunto Hab	01		55.722,00	0,00	0,00	55.722,00	4.991,80	0,00	1,25	696,53	5.688,33	50.033,67
301 01 02D 6001		Fracção AI - r/chão esquerdo - Conjunto Hab	01		55.722,00	0,00	0,00	55.722,00	4.991,80	0,00	1,25	696,53	5.688,33	50.033,67
301 01 02D 6002		Fracção AJ - r/chão direito - Conjunto Habitac	01		47.202,00	0,00	0,00	47.202,00	4.228,55	0,00	1,25	590,03	4.818,58	42.383,42
301 01 02D 6003		Fracção AK - 1º andar esquerdo - Conjunto H	01		55.722,00	0,00	0,00	55.722,00	4.991,80	0,00	1,25	696,53	5.688,33	50.033,67
301 01 02D 6004		Fracção AL - 1º andar direito - Conjunto Habit	01		55.722,00	0,00	0,00	55.722,00	4.991,80	0,00	1,25	696,53	5.688,33	50.033,67
301 01 02D 6005		Fracção AM - 2º andar esquerdo - Conjunto H	01		55.722,00	0,00	0,00	55.722,00	4.991,80	0,00	1,25	696,53	5.688,33	50.033,67
301 01 02D 6006		Fracção AN - 2º andar direito - Conjunto Habi	01		55.722,00	0,00	0,00	55.722,00	4.991,80	0,00	1,25	696,53	5.688,33	50.033,67
301 01 02D 6007		Fracção AO - 3º andar esquerdo - Conjunto H	01		55.722,00	0,00	0,00	55.722,00	4.991,80	0,00	1,25	696,53	5.688,33	50.033,67
301 01 02D 6008		Fracção AP - 3º andar direito - Conjunto Habi	01		55.722,00	0,00	0,00	55.722,00	4.991,80	0,00	1,25	696,53	5.688,33	50.033,67

Município de Gondomar

Ficha de amortizações por conta

Ano: 2016

Bem			Aquisição		Alterações patrimoniais		Valor bruto	Amortizações				Situação atual do bem		
GH	Nº Invent.	Descrição do bem	Tipo	Data	Valor aquisição /avaliação	Aumentos	Diminuições	Anos ant.	Extraord.	Exercício Taxa	Valor	Acum ulados	Valor patrim.liq.	
Classificação patrimonial: 4221														
301 01 02D 6009		Fracção AQ - r/chão esquerdo - Conjunto Hab	01		55.722,00	0,00	0,00	55.722,00	4.991,80	0,00	1,25	696,53	5.688,33	50.033,67
301 01 02D 6010		Fracção AR - r/chão direito - Conjunto Habitac	01		47.202,00	0,00	0,00	47.202,00	4.228,55	0,00	1,25	590,03	4.818,58	42.383,42
301 01 02D 6011		Fracção AS- 1º andar esquerdo - Conjunto Hab	01		55.722,00	0,00	0,00	55.722,00	4.991,80	0,00	1,25	696,53	5.688,33	50.033,67
301 01 02D 6012		Fracção AT- 1º andar direito - Conjunto Habitac	01		55.722,00	0,00	0,00	55.722,00	4.991,80	0,00	1,25	696,53	5.688,33	50.033,67
301 01 02D 6013		Fracção AU - 2º andar esquerdo - Conjunto H	01		55.722,00	0,00	0,00	55.722,00	4.991,80	0,00	1,25	696,53	5.688,33	50.033,67
301 01 02D 6014		Fracção AV - 2º andar direito - Conjunto Habit	01		55.722,00	0,00	0,00	55.722,00	4.991,80	0,00	1,25	696,53	5.688,33	50.033,67
301 01 02D 6015		Fracção AW - 3º andar esquerdo - Conjunto H	01		55.722,00	0,00	0,00	55.722,00	4.991,80	0,00	1,25	696,53	5.688,33	50.033,67
301 01 02D 6016		Fracção AX- 3º andar direito - Conjunto Habit	01		55.722,00	0,00	0,00	55.722,00	4.991,80	0,00	1,25	696,53	5.688,33	50.033,67
301 01 02C 6018		Fracção K, sita no 3º andar direito da Rua S. V	30		57.813,00	2.735,45	0,00	60.548,45	7.109,14	0,00	1,82	1.028,77	8.137,91	52.410,54
301 01 02C 6019		Fracção J, sita no 3º andar esquerdo da Rua S	30		57.813,00	2.735,45	0,00	60.548,45	7.109,14	0,00	1,82	1.028,77	8.137,91	52.410,54
301 01 02C 6020		Fracção I, sita no 2º andar direito da Rua S. V	30		57.813,00	2.735,45	0,00	60.548,45	7.109,14	0,00	1,82	1.028,77	8.137,91	52.410,54
301 01 02C 6021		Fracção H, sita no 2º andar Esquerdo da Rua	30		57.813,00	2.735,45	0,00	60.548,45	7.109,14	0,00	1,82	1.028,77	8.137,91	52.410,54
301 01 02C 6022		Fracção G, sita no 1º andar Direito da Rua S.	30		57.813,00	2.735,45	0,00	60.548,45	7.109,14	0,00	1,82	1.028,77	8.137,91	52.410,54
301 01 02C 6023		Fracção F, sita no 1º andar Esquerdo da Rua S	30		57.813,00	2.735,45	0,00	60.548,45	7.109,14	0,00	1,82	1.028,77	8.137,91	52.410,54
301 01 02C 6024		Fracção E, sita no r/c Direito da Rua S. Vicent	30		57.813,00	2.735,45	0,00	60.548,45	7.109,14	0,00	1,82	1.028,77	8.137,91	52.410,54
301 01 02C 6025		Fracção D, sita no r/c Esquerdo da Rua S. Vic	30		57.813,00	2.735,45	0,00	60.548,45	7.109,14	0,00	1,82	1.028,77	8.137,91	52.410,54
301 01 02C 6026		Fracção C, sita na Cave Direito da Rua S. Vic	30		57.813,00	2.735,45	0,00	60.548,45	7.109,14	0,00	1,82	1.028,77	8.137,91	52.410,54
301 01 02C 6027		Fracção B, sita na Cave Esquerdo da Rua S. V	30		57.813,00	2.735,45	0,00	60.548,45	7.109,14	0,00	1,82	1.028,77	8.137,91	52.410,54
301 01 02C 6029		Fracção J, sita no 3º andar direito da Rua Mac	30		57.813,00	2.735,45	0,00	60.548,45	7.109,14	0,00	1,82	1.028,77	8.137,91	52.410,54
301 01 02C 6030		Fracção I, sita no 3º Esquerdo da Rua Madre	30		57.813,00	2.735,45	0,00	60.548,45	7.109,14	0,00	1,82	1.028,77	8.137,91	52.410,54
301 01 02C 6031		Fracção H, sita no 2º andar Direito da Rua Ma	30		57.813,00	2.735,45	0,00	60.548,45	7.109,14	0,00	1,82	1.028,77	8.137,91	52.410,54
301 01 02C 6032		Fracção G, sita no 2º andar esquerdo da Rua	30		57.813,00	2.735,45	0,00	60.548,45	7.109,14	0,00	1,82	1.028,77	8.137,91	52.410,54
301 01 02C 6033		Fracção F, sita no 1º andar Direito da Rua Ma	30		57.813,00	2.735,45	0,00	60.548,45	7.109,14	0,00	1,82	1.028,77	8.137,91	52.410,54
301 01 02C 6034		Fracção E, sita no 1º andar Esquerdo da Rua	30		57.813,00	2.735,45	0,00	60.548,45	7.109,14	0,00	1,82	1.028,77	8.137,91	52.410,54
301 01 02C 6035		Fracção D, sita no r/c Direito da Rua Madre Te	30		57.813,00	2.735,45	0,00	60.548,45	7.109,14	0,00	1,82	1.028,77	8.137,91	52.410,54
301 01 02C 6036		Fracção C, sita no r/c Esquerdo da Rua Madre	30		57.813,00	2.735,45	0,00	60.548,45	7.109,14	0,00	1,82	1.028,77	8.137,91	52.410,54
301 01 02C 6037		Fracção B, sita na Cave Direito da Rua Madre	30		57.813,00	2.735,45	0,00	60.548,45	7.109,14	0,00	1,82	1.028,77	8.137,91	52.410,54
301 01 02C 6038		Fracção A, sita na Cave Esquerdo da Rua Ma	30		57.813,00	2.735,45	0,00	60.548,45	7.109,14	0,00	1,82	1.028,77	8.137,91	52.410,54
301 01 02C 6040		Fracção J, sita no 3º andar direito da Rua Mac	30		46.820,25	2.215,32	0,00	49.035,57	5.757,37	0,00	1,82	833,15	6.590,52	42.445,05

Município de Gondomar

Ficha de amortizações por conta

Ano: 2016

Bem		Aquisição		Alterações patrimoniais		Valor bruto	Amortizações					Situação atual do bem	
GH	Nº Invent.	Descrição do bem	Tipo	Data	Valor aquisição (avaliação)	Aumentos	Diminuições	Anos ant.	Extraord.	Exercício Taxa	Valor	Acumulados	Valor patrim.liq.
Classificação patrimonial: 4221													
301 01 02C 6041		Fracção I, sita no 3º andar Esquerdo da Rua M	30		46.820,25	2.215,32	0,00	49.035,57	5.757,37	0,00	1,82	6.590,52	42.445,05
301 01 02C 6042		Fracção H, sita no 2º andar direito da Rua Ma	30		46.820,25	2.215,32	0,00	49.035,57	5.757,37	0,00	1,82	6.590,52	42.445,05
301 01 02C 6043		Fracção G, sita no 2º andar Esquerdo da Rua	30		46.820,25	2.215,32	0,00	49.035,57	5.757,37	0,00	1,82	6.590,52	42.445,05
301 01 02C 6044		Fracção F, sita no 1º andar direito da Rua Mac	30		46.820,25	2.215,32	0,00	49.035,57	5.757,37	0,00	1,82	6.590,52	42.445,05
301 01 02C 6045		Fracção E, sita no 1º andar Esquerdo da Rua	30		46.820,25	2.215,32	0,00	49.035,57	5.757,37	0,00	1,82	6.590,52	42.445,05
301 01 02C 6046		Fracção D, sita no r/c direito da Rua Madre Te	30		46.820,25	2.215,32	0,00	49.035,57	5.757,37	0,00	1,82	6.590,52	42.445,05
301 01 02C 6047		Fracção C, sita no r/c Esquerdo da Rua Madre	30		46.820,25	2.215,32	0,00	49.035,57	5.757,37	0,00	1,82	6.590,52	42.445,05
301 01 02C 6048		Fracção B, sita na Cave direito da Rua Madre	30		46.820,25	2.215,32	0,00	49.035,57	5.757,37	0,00	1,82	6.590,52	42.445,05
301 01 02C 6049		Fracção A, sita na Cave Esquerdo da Rua Ma	30		46.820,25	2.215,32	0,00	49.035,57	5.757,37	0,00	1,82	6.590,52	42.445,05
301 02 04D 6050		Edifício escolar de rés-do-chão destinado a Ja	05	12/2008	242.599,60	113.729,50	0,00	356.329,10	31.907,90	0,00	1,27	36.430,07	319.899,03
301 01 02D 6052		Fracção A sita no rés-do-chão direito - Rua B:	01	07/2008	34.880,00	8.738,12	0,00	43.618,12	4.053,89	0,00	1,28	4.602,44	39.015,68
301 01 02D 6053		Fracção B sita no rés-do-chão esquerdo - Ru:	05	07/2008	34.310,00	8.738,12	0,00	43.048,12	4.000,18	0,00	1,28	4.541,57	38.506,55
301 01 02D 6054		Fracção C sita 1º andar direito - Rua Bairro M	01	07/2008	34.180,00	8.738,12	0,00	42.918,12	3.987,95	0,00	1,28	4.527,71	38.390,41
301 01 02D 6055		Fracção D sita no 1º andar esquerdo - Rua Ba	05	07/2008	33.560,00	8.738,47	0,00	42.298,47	3.929,57	0,00	1,28	4.461,55	37.836,92
301 01 02D 6057		Fracção B, sita no rés do chão direito - Rua F	01	05/2008	20.422,50	0,00	0,00	20.422,50	1.957,15	0,00	1,25	2.212,43	18.210,07
301 01 02D 6058		Fracção C, sita no 1º andar direito- Rua Profe	00	05/2008	21.487,50	0,00	0,00	21.487,50	2.059,19	0,00	1,25	2.327,78	19.159,72
301 01 02D 6059		Fracção D, sita no 1º andar esquerdo - Rua F	01	05/2008	18.345,00	0,00	0,00	18.345,00	1.758,04	0,00	1,25	1.987,35	16.357,65
301 01 02D 6060		Fracção E, sita no 2º andar direito - Rua Prof:	01	05/2008	21.487,50	0,00	0,00	21.487,50	2.059,19	0,00	1,25	2.327,78	19.159,72
301 01 02D 6061		Fracção F, sita no 2º andar esquerdo - Rua P:	01	05/2008	18.345,00	0,00	0,00	18.345,00	1.758,04	0,00	1,25	1.987,35	16.357,65
301 01 02D 6062		Fracção G, sita no 3º andar direito - Rua Prof	01	05/2008	21.487,50	0,00	0,00	21.487,50	2.059,19	0,00	1,25	2.327,78	19.159,72
301 01 02D 6063		Fracção H, sita no 3º andar esquerdo - Rua F	01	05/2008	18.345,00	0,00	0,00	18.345,00	1.758,04	0,00	1,25	1.987,35	16.357,65
301 01 02 6074		Fracção A - r/chão esquerdo frente -Urbanizaç	01	11/2009	36.549,00	0,00	0,00	36.549,00	1.218,29	0,00	0,00	1.218,29	35.330,71
301 01 02D 6075		Fracção B: Rés-do-chão esquerdo traseiras - l	01	11/2009	50.552,25	0,00	0,00	50.552,25	3.896,72	0,00	1,25	4.528,62	46.023,63
301 01 02D 6076		Fracção C: Rés-do-chão direito - Urbanização	01	11/2009	50.552,25	0,00	0,00	50.552,25	3.896,72	0,00	1,25	4.528,62	46.023,63
301 01 02D 6077		Fracção D: Primeiro andar esquerdo frente - l	01	11/2009	50.552,25	0,00	0,00	50.552,25	3.896,72	0,00	1,25	4.528,62	46.023,63
301 01 02D 6078		Fracção E: Primeiro andar esquerdo traseiras	01	11/2009	50.552,25	0,00	0,00	50.552,25	3.896,72	0,00	1,25	4.528,62	46.023,63
301 01 02D 6079		Fracção F: Primeiro andar direito - Urbanizaç:	01	11/2009	50.552,25	0,00	0,00	50.552,25	3.896,72	0,00	1,25	4.528,62	46.023,63
301 01 02D 6080		Fracção G: Segundo andar esquerdo frente -	01	11/2009	50.552,25	0,00	0,00	50.552,25	3.896,72	0,00	1,25	4.528,62	46.023,63
301 01 02D 6081		Fracção H: Segundo andar esquerdo traseiras	01	11/2009	50.552,25	0,00	0,00	50.552,25	3.896,72	0,00	1,25	4.528,62	46.023,63

Município de Gondomar

Ficha de amortizações por conta

Ano: 2016

Bem			Aquisição		Alterações patrimoniais		Valor bruto	Amortizações					Situação atual do bem	
GH	Nº Invent.	Descrição do bem	Tipo	Data	Valor aquisição /avaliação	Aumentos	Diminuições	Anos ant.	Extraord.	Exercício Taxa	Valor	Acumulados	Valor patrim.liq.	
Classificação patrimonial: 4221														
301 01 02D 6082		Fracção I: Segundo andar direito- Urbanizaçã	01	11/2009	50.552,25	0,00	0,00	50.552,25	3.896,72	0,00	1,25	631,90	4.528,62	46.023,63
301 01 02D 6083		Fracção J: Terceiro andar esquerdo frente- Url	01	11/2009	36.549,00	0,00	0,00	36.549,00	2.817,30	0,00	1,25	456,86	3.274,16	33.274,84
301 01 02D 6084		Fracção K: Terceiro e quarto andares esquerd	01	11/2009	59.646,00	0,00	0,00	59.646,00	4.597,74	0,00	1,25	745,58	5.343,32	54.302,68
301 01 02D 6085		Fracção L: Terceiro e quarto andares esquerdi	01	11/2009	59.646,00	0,00	0,00	59.646,00	4.597,74	0,00	1,25	745,58	5.343,32	54.302,68
301 01 02D 6086		Fracção M: Terceiro andar esquerdo l traseira	01	11/2009	36.549,00	0,00	0,00	36.549,00	2.817,30	0,00	1,25	456,86	3.274,16	33.274,84
301 01 02D 6087		Fracção N: Terceiro e quarto andares direito t	01	11/2009	50.552,25	0,00	0,00	50.552,25	3.896,72	0,00	1,25	631,90	4.528,62	46.023,63
301 01 02D 6088		Fracção O: Terceiro e quarto andares direito f	01	11/2009	50.552,25	0,00	0,00	50.552,25	3.896,72	0,00	1,25	631,90	4.528,62	46.023,63
301 01 02D 6089		Fracção P: Rés-do-chão esquerdo - Urbanizaç	01	11/2009	59.646,00	0,00	0,00	59.646,00	4.597,74	0,00	1,25	745,58	5.343,32	54.302,68
301 01 02D 6090		Fracção Q: Rés-do-chão direito - Urbanização	01	11/2009	50.552,25	0,00	0,00	50.552,25	3.896,72	0,00	1,25	631,90	4.528,62	46.023,63
301 01 02D 6091		Fracção R: Primeiro andar esquerdo - Urbaniz	01	11/2009	59.646,00	0,00	0,00	59.646,00	4.597,74	0,00	1,25	745,58	5.343,32	54.302,68
301 01 02D 6092		Fracção S: Primeiro andar direito - Urbanizaç	01	11/2009	59.646,00	0,00	0,00	59.646,00	4.597,74	0,00	1,25	745,58	5.343,32	54.302,68
301 01 02D 6093		FracçãoT: Segundo andar esquerdo- Urbanizi	01	11/2009	59.646,00	0,00	0,00	59.646,00	4.597,74	0,00	1,25	745,58	5.343,32	54.302,68
301 01 02D 6094		Fracção U: Segundo andar direito- Urbanizaç	01	11/2009	59.646,00	0,00	0,00	59.646,00	4.597,74	0,00	1,25	745,58	5.343,32	54.302,68
301 01 02D 6095		Fracção V: Terceiro e quarto andares esquerdi	01	11/2009	59.646,00	0,00	0,00	59.646,00	4.597,74	0,00	1,25	745,58	5.343,32	54.302,68
301 01 02D 6096		Fracção W:Terceiro e quarto andares esquerd	01	11/2009	59.646,00	0,00	0,00	59.646,00	4.597,74	0,00	1,25	745,58	5.343,32	54.302,68
301 01 02D 6097		Fracção X:Terceiro e quarto andares direito tr	01	11/2009	59.646,00	0,00	0,00	59.646,00	4.597,74	0,00	1,25	745,58	5.343,32	54.302,68
301 01 02D 6098		Fracção Y:Terceiro e quarto andares direito fre	01	11/2009	59.646,00	0,00	0,00	59.646,00	4.597,74	0,00	1,25	745,58	5.343,32	54.302,68
301 01 02D 6099		Fracção Z:Rés-do- chão esquerdo - Urbanizaç	01	11/2009	50.552,25	0,00	0,00	50.552,25	3.896,72	0,00	1,25	631,90	4.528,62	46.023,63
301 01 02D 6100		Fracção AA:Rés-do- chão direito - Urbanizaç	01	11/2009	59.646,00	0,00	0,00	59.646,00	4.597,74	0,00	1,25	745,58	5.343,32	54.302,68
301 01 02D 6101		Fracção AB:Primeiro andar esquerdo - Urbani	01	11/2009	59.646,00	0,00	0,00	59.646,00	4.597,74	0,00	1,25	745,58	5.343,32	54.302,68
301 01 02D 6102		Fracção AC:Primeiro andar direito - Urbanizaç	01	11/2009	59.646,00	0,00	0,00	59.646,00	4.597,74	0,00	1,25	745,58	5.343,32	54.302,68
301 01 02D 6103		Fracção AD:Segundo andar esquerdo - Urban	01	11/2009	59.646,00	0,00	0,00	59.646,00	4.597,74	0,00	1,25	745,58	5.343,32	54.302,68
301 01 02D 6108		Fracção AE:Segundo andar direito - Urbanizaç	01	11/2009	59.646,00	0,00	0,00	59.646,00	4.597,74	0,00	1,25	745,58	5.343,32	54.302,68
301 01 02D 6109		Fracção AF:Terceiro e quarto andares esquerc	01	11/2009	59.646,00	0,00	0,00	59.646,00	4.597,74	0,00	1,25	745,58	5.343,32	54.302,68
301 01 02D 6110		Fracção AG:Terceiro e quarto andares esquen	01	11/2009	59.646,00	0,00	0,00	59.646,00	4.597,74	0,00	1,25	745,58	5.343,32	54.302,68
301 01 02D 6111		Fracção AH:Terceiro e quarto andares direito t	01	11/2009	59.646,00	0,00	0,00	59.646,00	4.597,74	0,00	1,25	745,58	5.343,32	54.302,68
301 01 02D 6112		Fracção AI:Terceiro e quarto andares direito fr	01	11/2009	59.646,00	0,00	0,00	59.646,00	4.597,74	0,00	1,25	745,58	5.343,32	54.302,68
301 01 02D 6113		Fracção AJ:Rés-do chão esquerdo - Urbaniza	01	11/2009	50.552,25	0,00	0,00	50.552,25	3.896,72	0,00	1,25	631,90	4.528,62	46.023,63
301 01 02D 6114		Fracção AK:Rés-do -chão direito traseiras - U	01	11/2009	50.552,25	0,00	0,00	50.552,25	3.896,72	0,00	1,25	631,90	4.528,62	46.023,63

Município de Gondomar

Ficha de amortizações por conta

Ano: 2016

Bem			Aquisição		Alterações patrimoniais		Valor bruto	Amortizações					Situação atual do bem	
GH	Nº Invent.	Descrição do bem	Tipo	Data	Valor aquisição /avaliação	Aumentos	Diminuições	Anos ant.	Extraord.	Exercício Taxa	Valor	Acum ulados	Valor patrim.liq.	
Classificação patrimonial: 4221														
301 01 02D 6115		Fracção AL: Rés-do -chão direito frente - Urba	01	11/2009	36.549,00	0,00	0,00	36.549,00	2.817,30	0,00	1,25	456,86	3.274,16	33.274,84
301 01 02D 6116		Fracção AM: - Primeiro andar esquerdo - Urba	01	11/2009	50.552,25	0,00	0,00	50.552,25	3.896,72	0,00	1,25	631,90	4.528,62	46.023,63
301 01 02D 6117		Fracção AN- Primeiro andar direito traseiras -	01	11/2009	50.552,25	0,00	0,00	50.552,25	3.896,72	0,00	1,25	631,90	4.528,62	46.023,63
301 01 02D 6118		Fracção AO- Primeiro andar direito frente - Urt	01	11/2009	50.552,25	0,00	0,00	50.552,25	3.896,72	0,00	1,25	631,90	4.528,62	46.023,63
301 01 02D 6119		Fracção AP -Segundo andar esquerdo - Urbar	01	11/2009	50.552,25	0,00	0,00	50.552,25	3.896,72	0,00	1,25	631,90	4.528,62	46.023,63
301 01 02D 6120		Fracção AQ -Segundo andar direito traseiras -	01	11/2009	50.552,25	0,00	0,00	50.552,25	3.896,72	0,00	1,25	631,90	4.528,62	46.023,63
301 01 02D 6121		Fracção AR -Segundo andar direito frente - U	01	11/2009	50.552,25	0,00	0,00	50.552,25	3.896,72	0,00	1,25	631,90	4.528,62	46.023,63
301 01 02D 6122		Fracção AS -Terceiro e quarto andares esquer	01	11/2009	50.552,25	0,00	0,00	50.552,25	3.896,72	0,00	1,25	631,90	4.528,62	46.023,63
301 01 02D 6123		Fracção AT -Terceiro e quarto andares esquer	01	11/2009	50.552,25	0,00	0,00	50.552,25	3.896,72	0,00	1,25	631,90	4.528,62	46.023,63
301 01 02D 6124		Fracção AU -Terceiro andar direito traseiras - l	01	11/2009	36.549,00	0,00	0,00	36.549,00	2.817,30	0,00	1,25	456,86	3.274,16	33.274,84
301 01 02D 6125		Fracção AV -Terceiro e quarto andares direito	01	11/2009	59.646,00	0,00	0,00	59.646,00	4.597,74	0,00	1,25	745,58	5.343,32	54.302,68
301 01 02D 6126		Fracção AW -Terceiro e quarto andares direit	01	11/2009	59.646,00	0,00	0,00	59.646,00	4.597,74	0,00	1,25	745,58	5.343,32	54.302,68
301 01 02D 6127		Fracção AX -Terceiro andar direito frente - Ur	01	11/2009	36.549,00	0,00	0,00	36.549,00	2.817,30	0,00	1,25	456,86	3.274,16	33.274,84
301 01 02D 6128		Parcela de terreno - Lote 2 - Conjunto Habitac	01	11/2009	50.552,25	0,00	0,00	50.552,25	3.896,72	0,00	1,25	631,90	4.528,62	46.023,63
301 01 02D 6129		Fracção B-Rés-do-chão esquerdo Traseiras -	01	11/2009	59.646,00	0,00	0,00	59.646,00	4.597,74	0,00	1,25	745,58	5.343,32	54.302,68
301 01 02D 6130		Fracção C-Rés-do-chão direito - Urbanização	01	11/2009	50.552,25	0,00	0,00	50.552,25	3.896,72	0,00	1,25	631,90	4.528,62	46.023,63
301 01 02D 6131		Fracção D-Primeiro andar esquerdo frente - l	01	11/2009	50.552,25	0,00	0,00	50.552,25	3.896,72	0,00	1,25	631,90	4.528,62	46.023,63
301 01 02D 6132		Fracção E-Primeiro andar esquerdo traseiras -	01	11/2009	59.646,00	0,00	0,00	59.646,00	4.597,74	0,00	1,25	745,58	5.343,32	54.302,68
301 01 02D 6133		Fracção F-Primeiro andar direito - Urbanizaçã	01	11/2009	59.646,00	0,00	0,00	59.646,00	4.597,74	0,00	1,25	745,58	5.343,32	54.302,68
301 01 02D 6134		Fracção G-Segundo andar esquerdo frente - L	01	11/2009	50.552,25	0,00	0,00	50.552,25	3.896,72	0,00	1,25	631,90	4.528,62	46.023,63
301 01 02D 6135		Fracção H-Segundo andar esquerdo traseiras	01	11/2009	59.646,00	0,00	0,00	59.646,00	4.597,74	0,00	1,25	745,58	5.343,32	54.302,68
301 01 02D 6136		Fracção I -Segundo andar direito, Urbanizaçã	01	11/2009	59.646,00	0,00	0,00	59.646,00	4.597,74	0,00	1,25	745,58	5.343,32	54.302,68
301 01 02D 6137		Fracção J -Terceiro andar esquerdo frente, U	01	11/2009	50.552,25	0,00	0,00	50.552,25	3.896,72	0,00	1,25	631,90	4.528,62	46.023,63
301 01 02D 6138		Fracção K -Terceiro andar esquerdo traseiras	01	11/2009	59.646,00	0,00	0,00	59.646,00	4.597,74	0,00	1,25	745,58	5.343,32	54.302,68
301 01 02D 6139		Fracção L -Terceiro andar direito, Urbanizaçã	01	11/2009	59.646,00	0,00	0,00	59.646,00	4.597,74	0,00	1,25	745,58	5.343,32	54.302,68
301 01 02D 6140		Fracção M - Rés-do-chão esquerdo - Urbaniz	01	11/2009	50.552,25	0,00	0,00	50.552,25	3.896,72	0,00	1,25	631,90	4.528,62	46.023,63
301 01 02D 6141		Fracção N- Rés-do-chão direito traseiras - Urt	01	11/2009	59.646,00	0,00	0,00	59.646,00	4.597,74	0,00	1,25	745,58	5.343,32	54.302,68
301 01 02D 6142		Fracção O- Rés-do-chão direito frente - Urban	01	11/2009	36.549,00	0,00	0,00	36.549,00	2.817,30	0,00	1,25	456,86	3.274,16	33.274,84
301 01 02D 6143		Fracção P- Primeiro andar esquerdo - Urbaniz	01	11/2009	59.646,00	0,00	0,00	59.646,00	4.597,74	0,00	1,25	745,58	5.343,32	54.302,68

Município de Gondomar

Ficha de amortizações por conta

Ano: 2016

Bem			Aquisição		Alterações patrimoniais		Valor bruto	Amortizações					Situação atual do bem	
GH	Nº Invent.	Descrição do bem	Tipo	Data	Valor aquisição /avaliação	Aumentos	Diminuições	Anos ant.	Extraord.	Exercício Taxa	Valor	Acum ulados	Valor patrim.liq.	
Classificação patrimonial: 4221														
301 01 02D 6144		Fracção Q - Primeiro andar direito traseiras - l	01	11/2009	59.646,00	0,00	0,00	59.646,00	4.597,74	0,00	1,25	745,58	5.343,32	54.302,68
301 01 02D 6145		Fracção R - Primeiro andar direito frente - Urb	01	11/2009	36.549,00	0,00	0,00	36.549,00	2.817,30	0,00	1,25	456,86	3.274,16	33.274,84
301 01 02D 6146		Fracção S - Segundo andar esquerdo- Urbaniz	01	11/2009	59.646,00	0,00	0,00	59.646,00	4.597,74	0,00	1,25	745,58	5.343,32	54.302,68
301 01 02D 6147		Fracção T - Segundo andar direito traseiras - l	01	11/2009	59.646,00	0,00	0,00	59.646,00	4.597,74	0,00	1,25	745,58	5.343,32	54.302,68
301 01 02D 6148		Fracção U- Segundo andar direito frente - Urb	01	11/2009	36.549,00	0,00	0,00	36.549,00	2.817,30	0,00	1,25	456,86	3.274,16	33.274,84
301 01 02D 6149		Fracção V- Terceiro andar esquerdo - Urbaniz	01	11/2009	59.646,00	0,00	0,00	59.646,00	4.597,74	0,00	1,25	745,58	5.343,32	54.302,68
301 01 02D 6150		Fracção W- Terceiro andar direito traseiras - l	01	11/2009	59.646,00	0,00	0,00	59.646,00	4.597,74	0,00	1,25	745,58	5.343,32	54.302,68
301 01 02D 6151		Fracção X- Terceiro andar direito frente - Urb	01	11/2009	36.549,00	0,00	0,00	36.549,00	2.817,30	0,00	1,25	456,86	3.274,16	33.274,84
301 01 02D 6152		Fracção Y - Rés-do-chão esquerdo - Urbaniz	01	11/2009	50.552,25	0,00	0,00	50.552,25	3.896,72	0,00	1,25	631,90	4.528,62	46.023,63
301 01 02D 6153		Fracção Z - Rés-do-chão direito - Urbanizaçã	01	11/2009	59.646,00	0,00	0,00	59.646,00	4.597,74	0,00	1,25	745,58	5.343,32	54.302,68
301 01 02D 6154		Fracção AA - Primeiro andar esquerdo - Urba	01	11/2009	59.646,00	0,00	0,00	59.646,00	4.597,74	0,00	1,25	745,58	5.343,32	54.302,68
301 01 02D 6155		Fracção AB - Primeiro andar direito - Urbaniz	01	11/2009	59.646,00	0,00	0,00	59.646,00	4.597,74	0,00	1,25	745,58	5.343,32	54.302,68
301 01 02D 6156		Fracção AC - Segundo andar esquerdo - Urba	01	11/2009	59.646,00	0,00	0,00	59.646,00	4.597,74	0,00	1,25	745,58	5.343,32	54.302,68
301 01 02D 6157		Fracção AD - Segundo andar direito - Urbaniz	01	11/2009	59.646,00	0,00	0,00	59.646,00	4.597,74	0,00	1,25	745,58	5.343,32	54.302,68
301 01 02D 6158		Fracção AE - Terceiro e quarto andares esque	01	11/2009	59.646,00	0,00	0,00	59.646,00	4.597,74	0,00	1,25	745,58	5.343,32	54.302,68
301 01 02D 6159		Fracção AF - Terceiro e quarto andares traseir	01	11/2009	59.646,00	0,00	0,00	59.646,00	4.597,74	0,00	1,25	745,58	5.343,32	54.302,68
301 01 02D 6160		Fracção AG - Terceiro e quarto andares direit	01	11/2009	59.646,00	0,00	0,00	59.646,00	4.597,74	0,00	1,25	745,58	5.343,32	54.302,68
301 01 02D 6161		Fracção AH - Terceiro e quarto andares direito	01	11/2009	59.646,00	0,00	0,00	59.646,00	4.597,74	0,00	1,25	745,58	5.343,32	54.302,68
301 01 02D 6162		Fracção AI - Rés-do-chão esquerdo - Urbaniz	01	11/2009	50.552,25	0,00	0,00	50.552,25	3.896,72	0,00	1,25	631,90	4.528,62	46.023,63
301 01 02D 6163		Fracção AJ- Rés-do-chão direito - Urbanizaçã	01	11/2009	59.646,00	0,00	0,00	59.646,00	4.597,74	0,00	1,25	745,58	5.343,32	54.302,68
301 01 02D 6164		Fracção AK - Primeiro andar esquerdo - Urbar	01	11/2009	59.646,00	0,00	0,00	59.646,00	4.597,74	0,00	1,25	745,58	5.343,32	54.302,68
301 01 02D 6165		Fracção AL - Primeiro andar direito - Urbaniza	01	11/2009	59.646,00	0,00	0,00	59.646,00	4.597,74	0,00	1,25	745,58	5.343,32	54.302,68
301 01 02D 6166		Fracção AM - Segundo andar esquerdo - Urb	01	11/2009	59.646,00	0,00	0,00	59.646,00	4.597,74	0,00	1,25	745,58	5.343,32	54.302,68
301 01 02D 6167		Fracção AN - Segundo andar direito - Urbaniz	01	11/2009	59.646,00	0,00	0,00	59.646,00	4.597,74	0,00	1,25	745,58	5.343,32	54.302,68
301 01 02D 6168		Fracção AO - Terceiro andar esquerdo frente -	01	11/2009	59.646,00	0,00	0,00	59.646,00	4.597,74	0,00	1,25	745,58	5.343,32	54.302,68
301 01 02D 6169		Fracção AP - Terceiro e quarto andares esque	01	11/2009	59.646,00	0,00	0,00	59.646,00	4.597,74	0,00	1,25	745,58	5.343,32	54.302,68
301 01 02D 6170		Fracção AQ - Terceiro e quarto andares direit	01	11/2009	59.646,00	0,00	0,00	59.646,00	4.597,74	0,00	1,25	745,58	5.343,32	54.302,68
301 01 02D 6171		Fracção AR - Terceiro e quarto andares direito	01	11/2009	59.646,00	0,00	0,00	59.646,00	4.597,74	0,00	1,25	745,58	5.343,32	54.302,68
301 01 02D 6172		Fracção AS - Rés-do-chão esquerdo - Urbaniz	01	11/2009	50.552,25	0,00	0,00	50.552,25	3.896,72	0,00	1,25	631,90	4.528,62	46.023,63

Município de Gondomar

Ficha de amortizações por conta

Ano: 2016

Bem			Aquisição		Alterações patrimoniais		Valor bruto	Amortizações					Situação atual do bem	
GH	Nº Invent.	Descrição do bem	Tipo	Data	Valor aquisição /avaliação	Aumentos	Diminuições	Anos ant.	Extraord.	Exercício Taxa	Valor	Acum ulados	Valor patrim.liq.	
Classificação patrimonial: 4221														
301 01 02D 6173		Fracção AT - Rés-do-chão direito traseiras - U	01	11/2009	59.646,00	0,00	0,00	59.646,00	4.597,74	0,00	1,25	745,58	5.343,32	54.302,68
301 01 02D 6174		Fracção AU - Rés-do-chão direito frente - Urb	01	11/2009	50.552,25	0,00	0,00	50.552,25	3.896,72	0,00	1,25	631,90	4.528,62	46.023,63
301 01 02D 6175		Fracção AV - Primeiro andar esquerdo - Urbai	01	11/2009	59.646,00	0,00	0,00	59.646,00	4.597,74	0,00	1,25	745,58	5.343,32	54.302,68
301 01 02D 6176		Fracção AW - Primeiro andar direito traseiras	01	11/2009	59.646,00	0,00	0,00	59.646,00	4.597,74	0,00	1,25	745,58	5.343,32	54.302,68
301 01 02D 6177		Fracção AX - Primeiro andar direito frente - U	01	11/2009	50.552,25	0,00	0,00	50.552,25	3.896,72	0,00	1,25	631,90	4.528,62	46.023,63
301 01 02D 6178		Fracção AY- Segundo andar esquerdo - Urbar	01	11/2009	59.646,00	0,00	0,00	59.646,00	4.597,74	0,00	1,25	745,58	5.343,32	54.302,68
301 01 02D 6179		Fracção AZ- Segundo andar direito traseiras -	01	11/2009	59.646,00	0,00	0,00	59.646,00	4.597,74	0,00	1,25	745,58	5.343,32	54.302,68
301 01 02D 6180		Fracção BA - Segundo andar direito frente - U	01	11/2009	50.552,25	0,00	0,00	50.552,25	3.896,72	0,00	1,25	631,90	4.528,62	46.023,63
301 01 02D 6181		Fracção BB - Terceiro e quarto andares esque	01	11/2009	50.552,25	0,00	0,00	50.552,25	3.896,72	0,00	1,25	631,90	4.528,62	46.023,63
301 01 02D 6182		Fracção BC - Terceiro e quarto andares esque	01	11/2009	50.552,25	0,00	0,00	50.552,25	3.896,72	0,00	1,25	631,90	4.528,62	46.023,63
301 01 02D 6183		Fracção BD - Terceiro e quarto andares centrc	01	11/2009	59.646,00	0,00	0,00	59.646,00	4.597,74	0,00	1,25	745,58	5.343,32	54.302,68
301 01 02D 6184		Fracção BE - Terceiro e quarto andares direito	01	11/2009	59.646,00	0,00	0,00	59.646,00	4.597,74	0,00	1,25	745,58	5.343,32	54.302,68
301 01 02D 6185		Fracção BF - Terceiro e quarto andares direito	01	11/2009	59.646,00	0,00	0,00	59.646,00	4.597,74	0,00	1,25	745,58	5.343,32	54.302,68
301 01 02D 6186		Fracção BG - Terceiro e quarto andares centrc	01	11/2009	59.646,00	0,00	0,00	59.646,00	4.597,74	0,00	1,25	745,58	5.343,32	54.302,68
301 01 02D 6190		Fracção A- r/chão esquerdo - Urbanização No	01	11/2009	51.444,75	0,00	0,00	51.444,75	3.965,54	0,00	1,25	643,06	4.608,60	46.836,15
301 01 99A 6192		Predio urbano composto de casa de res-do-ch	06	09/2009	26.428,50	0,00	0,00	26.428,50	1.121,44	0,00	0,67	177,07	1.298,51	25.129,99
301 01 02D 6194		Fracção B - r/chão direito - Urbanização Noss	01	11/2009	63.884,25	0,00	0,00	63.884,25	4.924,39	0,00	1,25	798,55	5.722,94	58.161,31
301 01 02D 6195		Fracção C - Primeiro andar esquerdo -Urbaniz	01	11/2009	51.444,75	0,00	0,00	51.444,75	3.965,54	0,00	1,25	643,06	4.608,60	46.836,15
301 01 02D 6196		Fracção D - Primeiro andar direito - Urbanizaç	01	11/2009	63.884,25	0,00	0,00	63.884,25	4.924,39	0,00	1,25	798,55	5.722,94	58.161,31
301 01 02D 6197		Fracção E - Segundo andar esquerdo -Urbaniz	01	11/2009	51.444,75	0,00	0,00	51.444,75	3.965,54	0,00	1,25	643,06	4.608,60	46.836,15
301 01 02D 6198		Fracção F- segundo andar direito - Urbanizaç	01	11/2009	63.884,25	0,00	0,00	63.884,25	4.924,39	0,00	1,25	798,55	5.722,94	58.161,31
301 01 02D 6199		Fracção G- terceiro andar esquerdo - Urbaniz	01	11/2009	51.444,75	0,00	0,00	51.444,75	3.965,54	0,00	1,25	643,06	4.608,60	46.836,15
301 01 02D 6200		Fracção H- terceiro andar direito - Urbanizaç	01	11/2009	63.884,25	0,00	0,00	63.884,25	4.924,39	0,00	1,25	798,55	5.722,94	58.161,31
301 01 02D 6201		Fracção A - rés-do-chão esquerdo - Urbanizaç	01	11/2009	63.884,25	0,00	0,00	63.884,25	4.924,39	0,00	1,25	798,55	5.722,94	58.161,31
301 01 02D 6202		Fracção B- rés-do-chão direito - Urbanização l	01	11/2009	51.444,75	0,00	0,00	51.444,75	3.965,54	0,00	1,25	643,06	4.608,60	46.836,15
301 01 02D 6203		Fracção C- primeiro andar esquerdo - Urbaniz	01	11/2009	63.884,25	0,00	0,00	63.884,25	4.924,39	0,00	1,25	798,55	5.722,94	58.161,31
301 01 02D 6204		Fracção D- primeiro andar direito - Urbanizaç	01	11/2009	51.444,75	0,00	0,00	51.444,75	3.965,54	0,00	1,25	643,06	4.608,60	46.836,15
301 01 02D 6205		Fracção E- segundo andar esquerdo- Urbaniz	01	11/2009	63.884,25	0,00	0,00	63.884,25	4.924,39	0,00	1,25	798,55	5.722,94	58.161,31
301 01 02D 6206		Fracção F- segundo andar direito - Urbanizaç	01	11/2009	51.444,75	0,00	0,00	51.444,75	3.965,54	0,00	1,25	643,06	4.608,60	46.836,15

Município de Gondomar

Ficha de amortizações por conta

Ano: 2016

Bem			Aquisição			Alterações patrimoniais		Valor bruto	Amortizações					Situação atual do bem	
GH	Nº Invent.	Descrição do bem	Tipo	Data	Valor aquisição /avaliação	Aumentos	Diminuições		Anos ant.	Extraord.	Exercício Taxa	Valor	Acum ulados	Valor patrim.liq.	
Classificação patrimonial: 4221															
301 01 02D 6207		Fracção G- terceiro andar esquerdo - Urbaniz	01	11/2009	63.884,25	0,00	0,00	63.884,25	4.924,39	0,00	1,25	798,55	5.722,94	58.161,31	
301 01 02D 6208		Fracção H- terceiro andar direito - Urbanizaçã	01	11/2009	51.444,75	0,00	0,00	51.444,75	3.965,54	0,00	1,25	643,06	4.608,60	46.836,15	
301 01 02D 6209		Fracção A- rés-do-chão esquerdo - Urbanizaç	01	11/2009	51.444,75	0,00	0,00	51.444,75	3.965,54	0,00	1,25	643,06	4.608,60	46.836,15	
301 01 02D 6210		Fracção B - rés- do-chão direito - Urbanizaçã	01	11/2009	63.884,25	0,00	0,00	63.884,25	4.924,39	0,00	1,25	798,55	5.722,94	58.161,31	
301 01 02D 6211		Fracção C - primeiro andar esquerdo - Urbaniz	01	11/2009	51.444,75	0,00	0,00	51.444,75	3.965,54	0,00	1,25	643,06	4.608,60	46.836,15	
301 01 02D 6212		Fracção D- primeiro andar direito - Urbanizaçê	01	11/2009	63.884,25	0,00	0,00	63.884,25	4.924,39	0,00	1,25	798,55	5.722,94	58.161,31	
301 01 02D 6213		Fracção E- segundo andar esquerdo - Urbaniz	01	11/2009	51.444,75	0,00	0,00	51.444,75	3.965,54	0,00	1,25	643,06	4.608,60	46.836,15	
301 01 02D 6214		Fracção F- segundo andar direito - Urbanizaçê	01	11/2009	63.884,25	0,00	0,00	63.884,25	4.924,39	0,00	1,25	798,55	5.722,94	58.161,31	
301 01 02D 6215		Fracção G- terceiro andar esquerdo - Urbaniz	01	11/2009	51.444,75	0,00	0,00	51.444,75	3.965,54	0,00	1,25	643,06	4.608,60	46.836,15	
301 01 02D 6216		Fracção H- terceiro andar direito - Urbanizaçã	01	11/2009	63.884,25	0,00	0,00	63.884,25	4.924,39	0,00	1,25	798,55	5.722,94	58.161,31	
301 01 02D 6217		Fracção A- rés-do-chão esquerdo - Urbanizaç	01	11/2009	63.884,25	0,00	0,00	63.884,25	4.924,39	0,00	1,25	798,55	5.722,94	58.161,31	
301 01 02D 6218		Fracção B- rés-do-chão direito - Urbanização l	01	11/2009	51.444,75	0,00	0,00	51.444,75	3.965,54	0,00	1,25	643,06	4.608,60	46.836,15	
301 01 02D 6219		Fracção C- primeiro andar esquerdo - Urbaniz	01	11/2009	63.884,25	0,00	0,00	63.884,25	4.924,39	0,00	1,25	798,55	5.722,94	58.161,31	
301 01 02D 6220		Fracção D- primeiro andar direito - Urbanizaçê	01	11/2009	51.444,75	0,00	0,00	51.444,75	3.965,54	0,00	1,25	643,06	4.608,60	46.836,15	
301 01 02D 6221		Fracção E- Segundo andar esquerdo - Urbaniz	01	11/2009	63.884,25	0,00	0,00	63.884,25	4.924,39	0,00	1,25	798,55	5.722,94	58.161,31	
301 01 02D 6222		Fracção F- segundo andar direito - Urbanizaçê	01	11/2009	51.444,75	0,00	0,00	51.444,75	3.965,54	0,00	1,25	643,06	4.608,60	46.836,15	
301 01 02D 6223		Fracção G - terceiro andar esquerdo - Urbaniz	01	11/2009	63.884,25	0,00	0,00	63.884,25	4.924,39	0,00	1,25	798,55	5.722,94	58.161,31	
301 01 02D 6224		Fracção H- terceiro andar direito - Urbanizaçã	01	11/2009	51.444,75	0,00	0,00	51.444,75	3.965,54	0,00	1,25	643,06	4.608,60	46.836,15	
301 01 02D 6225		Fracção A - rés-do-chão esquerdo - Urbanizaç	01	11/2009	51.444,75	0,00	0,00	51.444,75	3.965,54	0,00	1,25	643,06	4.608,60	46.836,15	
301 01 02D 6226		Fracção B - rés-do-chão direito - Urbanizaçãc	01	11/2009	63.884,25	0,00	0,00	63.884,25	4.924,39	0,00	1,25	798,55	5.722,94	58.161,31	
301 01 02D 6227		Fracção C- primeiro andar esquerdo - Urbaniz	01	11/2009	51.444,75	0,00	0,00	51.444,75	3.965,54	0,00	1,25	643,06	4.608,60	46.836,15	
301 01 02D 6228		Fracção D- primeiro andar direito - Urbanizaçê	01	11/2009	63.884,25	0,00	0,00	63.884,25	4.924,39	0,00	1,25	798,55	5.722,94	58.161,31	
301 01 02D 6229		Fracção E- segundo andar esquerdo - Urbaniz	01	11/2009	51.444,75	0,00	0,00	51.444,75	3.965,54	0,00	1,25	643,06	4.608,60	46.836,15	
301 01 02D 6230		Fracção F- segundo andar direito - Urbanizaçê	01	11/2009	63.884,25	0,00	0,00	63.884,25	4.924,39	0,00	1,25	798,55	5.722,94	58.161,31	
301 01 02D 6231		Fracção G- terceiro andar esquerdo - Urbaniz	01	11/2009	51.444,75	0,00	0,00	51.444,75	3.965,54	0,00	1,25	643,06	4.608,60	46.836,15	
301 01 02D 6232		Fracção H- terceiro andar direito - Urbanizaçã	01	11/2009	63.884,25	0,00	0,00	63.884,25	4.924,39	0,00	1,25	798,55	5.722,94	58.161,31	
301 01 02D 6233		Fracção A - rés-do-chão esquerdo - Urbanizaç	01	11/2009	63.884,25	0,00	0,00	63.884,25	4.924,39	0,00	1,25	798,55	5.722,94	58.161,31	
301 01 02D 6234		Fracção B- rés -do- chão direito - Urbanizaçã	01	11/2009	51.444,75	0,00	0,00	51.444,75	3.965,54	0,00	1,25	643,06	4.608,60	46.836,15	
301 01 02D 6235		Fracção C- primeiro andar esquerdo - Urbaniz	01	11/2009	63.884,25	0,00	0,00	63.884,25	4.924,39	0,00	1,25	798,55	5.722,94	58.161,31	

Município de Gondomar

Ficha de amortizações por conta

Ano: 2016

Bem			Aquisição		Alterações patrimoniais		Valor bruto	Amortizações					Situação atual do bem	
GH	Nº Invent.	Descrição do bem	Tipo	Data	Valor aquisição /avaliação	Aumentos	Diminuições	Anos ant.	Extraord.	Exercício Taxa	Valor	Acum ulados	Valor patrim.liq.	
Classificação patrimonial: 4221														
301 01 02D 6236		Fracção D- primeiro andar direito - Urbanizaçã	01	11/2009	51.444,75	0,00	0,00	51.444,75	3.965,54	0,00	1,25	643,06	4.608,60	46.836,15
301 01 02D 6237		Fracção E - segundo andar esquerdo - Urbaniz	01	11/2009	63.884,25	0,00	0,00	63.884,25	4.924,39	0,00	1,25	798,55	5.722,94	58.161,31
301 01 02D 6238		Fracção F- segundo andar direito - Urbanizaçã	01	11/2009	51.444,75	0,00	0,00	51.444,75	3.965,54	0,00	1,25	643,06	4.608,60	46.836,15
301 01 02D 6239		Fracção G - terceiro andar esquerdo - Urbaniz	01	11/2009	63.884,25	0,00	0,00	63.884,25	4.924,39	0,00	1,25	798,55	5.722,94	58.161,31
301 01 02D 6240		Fracção H- terceiro andar direito - Urbanizaçã	01	11/2009	51.444,75	0,00	0,00	51.444,75	3.965,54	0,00	1,25	643,06	4.608,60	46.836,15
301 01 02D 6242		Fracção A- rés-do-chão esquerdo - Urbanizaçã	01	11/2009	51.444,75	0,00	0,00	51.444,75	3.965,54	0,00	1,25	643,06	4.608,60	46.836,15
301 01 02D 6243		Fracção B- rés-do-chão direito - Urbanização	01	11/2009	63.884,25	0,00	0,00	63.884,25	4.924,39	0,00	1,25	798,55	5.722,94	58.161,31
301 01 02D 6244		Fracção C- primeiro andar esquerdo - Urbaniz	01	11/2009	51.444,75	0,00	0,00	51.444,75	3.965,54	0,00	1,25	643,06	4.608,60	46.836,15
301 01 02D 6245		Fracção D- primeiro andar direito - Urbanizaçã	01	11/2009	63.884,25	0,00	0,00	63.884,25	4.924,39	0,00	1,25	798,55	5.722,94	58.161,31
301 01 02D 6246		Fracção E- segundo andar esquerdo - Urbaniz	01	11/2009	51.444,75	0,00	0,00	51.444,75	3.965,54	0,00	1,25	643,06	4.608,60	46.836,15
301 01 02D 6247		Fracção F- segundo andar direito - Urbanizaçã	01	11/2009	63.884,25	0,00	0,00	63.884,25	4.924,39	0,00	1,25	798,55	5.722,94	58.161,31
301 01 02D 6248		Fracção G- terceiro andar esquerdo - Urbaniz	01	11/2009	51.444,75	0,00	0,00	51.444,75	3.965,54	0,00	1,25	643,06	4.608,60	46.836,15
301 01 02D 6249		Fracção H- terceiro andar direito - Urbanizaçã	01	11/2009	63.884,25	0,00	0,00	63.884,25	4.924,39	0,00	1,25	798,55	5.722,94	58.161,31
301 01 02D 6250		Fracção A - rés-do-chão esquerdo - Urbanizaçã	01	11/2009	63.884,25	0,00	0,00	63.884,25	4.924,39	0,00	1,25	798,55	5.722,94	58.161,31
301 01 02D 6251		Fracção B- rés-do-chão direito - Urbanização	01	11/2009	51.444,75	0,00	0,00	51.444,75	3.965,54	0,00	1,25	643,06	4.608,60	46.836,15
301 01 02D 6252		Fracção C - primeiro andar esquerdo - Urbani	01	11/2009	63.884,25	0,00	0,00	63.884,25	4.924,39	0,00	1,25	798,55	5.722,94	58.161,31
301 01 02D 6253		Fracção D- primeiro andar direito - Urbanizaçã	01	11/2009	51.444,75	0,00	0,00	51.444,75	3.965,54	0,00	1,25	643,06	4.608,60	46.836,15
301 01 02D 6254		Fracção E- segundo andar esquerdo- Urbaniz	01	11/2009	63.884,25	0,00	0,00	63.884,25	4.924,39	0,00	1,25	798,55	5.722,94	58.161,31
301 01 02D 6255		Fracção F- segundo andar direito - Urbanizaçã	01	11/2009	51.444,75	0,00	0,00	51.444,75	3.965,54	0,00	1,25	643,06	4.608,60	46.836,15
301 01 02D 6256		Fracção G- terceiro andar esquerdo - Urbaniz	01	11/2009	63.884,25	0,00	0,00	63.884,25	4.924,39	0,00	1,25	798,55	5.722,94	58.161,31
301 01 02D 6257		Fracção H- terceiro andar direito - Urbanizaçã	01	11/2009	51.444,75	0,00	0,00	51.444,75	3.965,54	0,00	1,25	643,06	4.608,60	46.836,15
301 01 02D 6262		Fracção A- rés-do-chão esquerdo - Urbanizaçã	01	11/2009	39.006,00	0,00	0,00	39.006,00	3.006,74	0,00	1,25	487,58	3.494,32	35.511,68
301 01 02D 6263		Fracção B - rés-do-chão direito - Urbanizaçã	01	11/2009	39.006,00	0,00	0,00	39.006,00	3.006,74	0,00	1,25	487,58	3.494,32	35.511,68
301 01 02D 6264		Fracção C - primeiro andar esquerdo - Urbani	01	11/2009	39.006,00	0,00	0,00	39.006,00	3.006,74	0,00	1,25	487,58	3.494,32	35.511,68
301 01 02D 6265		Fracção D- primeiro andar direito - Urbanizaçã	01	11/2009	39.006,00	0,00	0,00	39.006,00	3.006,74	0,00	1,25	487,58	3.494,32	35.511,68
301 01 02D 6266		Fracção E - segundo andar esquerdo - Urbani	01	11/2009	39.006,00	0,00	0,00	39.006,00	3.006,74	0,00	1,25	487,58	3.494,32	35.511,68
301 01 02D 6267		Fracção F- segundo andar direito - Urbanizaçã	01	11/2009	39.006,00	0,00	0,00	39.006,00	3.006,74	0,00	1,25	487,58	3.494,32	35.511,68
301 01 02D 6268		Fracção G- terceiro andar esquerdo - Urbaniz	01	11/2009	39.006,00	0,00	0,00	39.006,00	3.006,74	0,00	1,25	487,58	3.494,32	35.511,68
301 01 02D 6269		Fracção H- terceiro andar direito - Urbanizaçã	01	11/2009	39.006,00	0,00	0,00	39.006,00	3.006,74	0,00	1,25	487,58	3.494,32	35.511,68

Município de Gondomar

Ficha de amortizações por conta

Ano: 2016

Bem			Aquisição		Alterações patrimoniais		Valor bruto	Amortizações					Situação atual do bem	
GH	Nº Invent.	Descrição do bem	Tipo	Data	Valor aquisição /avaliação	Aumentos	Diminuições	Anos ant.	Extraord.	Exercício Taxa	Valor	Acum ulados	Valor patrim.liq.	
Classificação patrimonial: 4221														
301 01 02D 6270		Fracção A - rés-do-chão esquerdo - Urbanizaç	01	11/2009	39.006,00	0,00	0,00	39.006,00	3.006,74	0,00	1,25	487,58	3.494,32	35.511,68
301 01 02D 6271		Fracção B- rés-do-chão direito - Urbanização	01	11/2009	39.006,00	0,00	0,00	39.006,00	3.006,74	0,00	1,25	487,58	3.494,32	35.511,68
301 01 02D 6272		Fracção C- primeiro andar esquerdo - Urbaniz	01	11/2009	39.006,00	0,00	0,00	39.006,00	3.006,74	0,00	1,25	487,58	3.494,32	35.511,68
301 01 02D 6273		Fracção D- primeiro andar direito - Urbanizaç	01	11/2009	39.006,00	0,00	0,00	39.006,00	3.006,74	0,00	1,25	487,58	3.494,32	35.511,68
301 01 02D 6274		Fracção E- segundo andar esquerdo - Urbaniz	01	11/2009	39.006,00	0,00	0,00	39.006,00	3.006,74	0,00	1,25	487,58	3.494,32	35.511,68
301 01 02D 6275		Fracção F- segundo andar direito - Urbanizaç	01	11/2009	39.006,00	0,00	0,00	39.006,00	3.006,74	0,00	1,25	487,58	3.494,32	35.511,68
301 01 02D 6276		Fracção G- terceiro andar esquerdo - Urbaniz	01	11/2009	39.006,00	0,00	0,00	39.006,00	3.006,74	0,00	1,25	487,58	3.494,32	35.511,68
301 01 02D 6277		Fracção H- terceiro andar direito - Urbanizaçã	01	11/2009	39.006,00	0,00	0,00	39.006,00	3.006,74	0,00	1,25	487,58	3.494,32	35.511,68
301 01 02D 6278		Fracção A- rés-do-chão esquerdo - Urbanizaç	01	11/2009	39.006,00	0,00	0,00	39.006,00	3.006,74	0,00	1,25	487,58	3.494,32	35.511,68
301 01 02D 6279		Fracção B- rés-chão-chão direito - Urbanizaçã	01	11/2009	39.006,00	0,00	0,00	39.006,00	3.006,74	0,00	1,25	487,58	3.494,32	35.511,68
301 01 02D 6280		Fracção C- primeiro andar esquerdo - Urbaniz	01	11/2009	39.006,00	0,00	0,00	39.006,00	3.006,74	0,00	1,25	487,58	3.494,32	35.511,68
301 01 02D 6281		Fracção D- primeiro andar direito - Urbanizaç	01	11/2009	39.006,00	0,00	0,00	39.006,00	3.006,74	0,00	1,25	487,58	3.494,32	35.511,68
301 01 02D 6282		Fracção E- segundo andar esquerdo - Urbaniz	01	11/2009	39.006,00	0,00	0,00	39.006,00	3.006,74	0,00	1,25	487,58	3.494,32	35.511,68
301 01 02D 6283		Fracção F- segundo andar direito - Urbanizaç	01	11/2009	39.006,00	0,00	0,00	39.006,00	3.006,74	0,00	1,25	487,58	3.494,32	35.511,68
301 01 02D 6284		Fracção G- terceiro andar esquerdo - Urbaniz	01	11/2009	39.006,00	0,00	0,00	39.006,00	3.006,74	0,00	1,25	487,58	3.494,32	35.511,68
301 01 02D 6285		Fracção H- terceiro andar direito - Urbanizaçã	01	11/2009	39.006,00	0,00	0,00	39.006,00	3.006,74	0,00	1,25	487,58	3.494,32	35.511,68
301 01 01A 6300		Fracção B, destinada a habitação, sita no r/c c	30		37.000,00	0,00	0,00	37.000,00	1.508,06	0,00	0,67	247,90	1.755,96	35.244,04
301 02 04F 6303		Fracção N, destinado a serviços escolares e A	08	12/2008	81.176,42	0,00	0,00	81.176,42	0,00	0,00	0,00	0,00	0,00	81.176,42
301 02 04F 6309		Edifício escolar de 2 pisos - Jardim de Infanci	10	12/2009	266.106,46	54.876,99	0,00	320.983,45	0,00	0,00	0,00	0,00	0,00	320.983,45
301 02 04F 6312		Edifício Escolar de r/c - Escola EB1 da Lomba	05		45.619,98	0,00	0,00	45.619,98	0,00	0,00	0,00	0,00	0,00	45.619,98
301 02 04F 6315		Edifício escolar com 2 salas - Escola EB1 de C	05		77.011,03	0,00	0,00	77.011,03	0,00	0,00	0,00	0,00	0,00	77.011,03
301 02 04F 6330		Edifício escolar - Escola EB1 Alto de Soutelo	05		115.411,46	0,00	0,00	115.411,46	0,00	0,00	0,00	0,00	0,00	115.411,46
301 04 02D 6336		Pavilhão Gimnodesportivo do Ramalho - fregu	10		266.039,47	0,00	0,00	266.039,47	18.567,32	0,00	1,25	3.325,49	21.892,81	244.146,66
301 02 04F 6337		Edifício escolar de rés-do-chão destinado ao J	30		134.228,25	0,00	0,00	134.228,25	0,00	0,00	0,00	0,00	0,00	134.228,25
301 02 08F 6339		Edifício de res-do-chao destinado a Capela M	99		525.875,97	0,00	0,00	525.875,97	0,00	0,00	0,00	0,00	0,00	525.875,97
301 02 04F 6340		Edifício escolar destinado a Escola EB1 e Jarc	05		672.212,50	467.924,52	0,00	1.140.137,02	0,00	0,00	0,00	0,00	0,00	1.140.137,02
301 04 99 6342		Edifícios de 3 pavimentos - DGU	02		115.204,89	0,00	0,00	115.204,89	0,00	0,00	0,00	0,00	0,00	115.204,89
301 08 05D 6347		Biblioteca Municipal de Gondomar	10		2.943.097,67	0,00	0,00	2.943.097,67	46.427,11	0,00	1,25	36.788,72	383.215,83	2.559.881,84
301 04 03D 6348		Edifício destinado a Piscinas Municipais de S.	10		2.237.620,00	192.651,15	0,00	2.430.271,15	57.201,26	0,00	1,32	30.818,12	188.019,38	2.242.251,77

Município de Gondomar

Ficha de amortizações por conta

Ano: 2016

Bem			Aquisição		Alterações patrimoniais		Valor bruto	Amortizações				Situação atual do bem		
GH	Nº Invent.	Descrição do bem	Tipo	Data	Valor aquisição /avaliação	Aumentos	Diminuições	Anos ant.	Extraord.	Exercício Taxa	Valor	Acum ulados	Valor patrim.liq.	
Classificação patrimonial: 4221														
301 04 03D 6482		Edifício com 2 pisos - Piscinas Municipais de \	10		1.546.346,81	189.350,31	0,00	1.735.697,12	10.120,81	0,00	1,32	22.039,45	132.160,26	1.603.536,86
301 02 03D 6488		Edifício de 3 pisos - Pavilhão Multiusos de Goi	10		17.238.782,67	96.145,81	0,00	17.334.928,48	32.977,36	0,00	1,28	216.370,67	819.348,03	15.515.580,45
301 02 04F 6490		Escola EB1 do Paço - Edifício escolar de r/c e	05		167.610,45	112.648,50	0,00	280.258,95	0,00	0,00	0,00	0,00		280.258,95
301 04 03F 6492		Edifício de 2 pisos - Piscinas Municipais de Ri	10		161.339,38	278.852,69	0,00	440.192,07	39.137,95	0,00	6,25	25.075,30	114.213,25	325.978,82
301 02 04F 6494		Edifício escolar de r/c - escola EB1 de Vilarinh	05		23.535,00	0,00	0,00	23.535,00	0,00	0,00	0,00	0,00		23.535,00
301 02 04F 6495		Edifício Escolar de r/c - Jardim de Infancia de	10		79.650,00	0,00	0,00	79.650,00	0,00	0,00	0,00	0,00		79.650,00
301 02 04F 6502		Edifício Escolar de r/c - Jardim de Infancia de	10		19.995,00	0,00	0,00	19.995,00	0,00	0,00	0,00	0,00		19.995,00
301 02 04F 6504		Edifício Escolar de r/c - Escola EB1 de Espos	05		2.404,23	0,00	0,00	2.404,23	0,00	0,00	0,00	0,00		2.404,23
301 01 02D 6505		Fracção A, T2 - sito no rés-do-chão esquerdo	19		27.420,00	0,00	0,00	27.420,00	1.742,31	0,00	1,25	342,75	2.085,06	25.334,94
301 01 02D 6506		Fracção B, T3 - sito no rés-do-chão direito - c	19		42.900,00	0,00	0,00	42.900,00	2.725,94	0,00	1,25	536,25	3.262,19	39.637,81
301 01 02D 6509		Fracção C, T3 - sito no 1º andar direito - conj	19		31.702,50	0,00	0,00	31.702,50	2.014,42	0,00	1,25	396,28	2.410,70	29.291,80
301 01 02D 6510		Fracção D, T4 - sito no 1º andar esquerdo - c	19		42.900,00	0,00	0,00	42.900,00	2.725,94	0,00	1,25	536,25	3.262,19	39.637,81
301 01 02D 6511		Fracção E, T3 - sito no 2º andar direito - conj	19		31.702,50	0,00	0,00	31.702,50	2.014,42	0,00	1,25	396,28	2.410,70	29.291,80
301 01 02D 6512		Fracção F, T4 - sito no 2º andar esquerdo - cc	19		42.900,00	0,00	0,00	42.900,00	2.725,94	0,00	1,25	536,25	3.262,19	39.637,81
301 01 02D 6514		Fracção G, T3 - sito no 3º andar direito - conj	19		31.702,50	0,00	0,00	31.702,50	2.014,42	0,00	1,25	396,28	2.410,70	29.291,80
301 04 02E 6515		Edifício - Pavilhão Municipal de Medas	30		832.972,50	0,00	0,00	832.972,50	11.713,87	0,00	5,00	41.648,63	253.362,50	579.610,00
301 01 02D 6516		Fracção H, T4 - sito no 3º andar esquerdo - c	19		42.900,00	0,00	0,00	42.900,00	2.725,94	0,00	1,25	536,25	3.262,19	39.637,81
301 01 02D 6517		Fracção A, T2 - sito no rés-do-chão esquerdo	19		29.152,50	0,00	0,00	29.152,50	1.852,42	0,00	1,25	364,41	2.216,83	26.935,67
301 01 02D 6518		Fracção B, T2 - sito no rés-do-chão direito - cc	19		29.152,50	0,00	0,00	29.152,50	1.852,42	0,00	1,25	364,41	2.216,83	26.935,67
301 01 02D 6519		Fracção C, T2 - sito no 1º andar direito - conj	19		29.145,00	0,00	0,00	29.145,00	1.851,91	0,00	1,25	364,31	2.216,22	26.928,78
301 01 02D 6520		Fracção D, T3 - sito 1º andar esquerdo - conj	19		33.682,50	0,00	0,00	33.682,50	2.140,24	0,00	1,25	421,03	2.561,27	31.121,23
301 01 02D 6521		Fracção E, T2 - sito 2º andar direito - conjunto	19		29.145,00	0,00	0,00	29.145,00	1.851,91	0,00	1,25	364,31	2.216,22	26.928,78
301 01 02D 6522		Fracção F, T3 - sito 2º andar esquerdo - conj	19		33.682,50	0,00	0,00	33.682,50	2.140,24	0,00	1,25	421,03	2.561,27	31.121,23
301 01 02D 6523		Fracção G, T2 - sito 3º andar direito - conjunc	19		29.145,00	0,00	0,00	29.145,00	1.851,91	0,00	1,25	364,31	2.216,22	26.928,78
301 01 02D 6524		Fracção H, T3 - sito 3º andar esquerdo - conj	19		33.682,50	0,00	0,00	33.682,50	2.140,24	0,00	1,25	421,03	2.561,27	31.121,23
301 01 02D 6526		Fracção A, T2 - sito rés-do-chão esquerdo - cc	19		27.435,00	0,00	0,00	27.435,00	1.743,28	0,00	1,25	342,94	2.086,22	25.348,78
301 01 02D 6527		Fracção B, T2 - sito rés-do-chão direito - conj	19		27.435,00	0,00	0,00	27.435,00	1.743,28	0,00	1,25	342,94	2.086,22	25.348,78
301 01 02D 6528		Fracção C, T3 - sito 1º andar direito - conjunto	19		31.702,50	0,00	0,00	31.702,50	2.014,42	0,00	1,25	396,28	2.410,70	29.291,80
301 01 02D 6529		Fracção D, T2 - sito 1º andar esquerdo - conj	19		27.435,00	0,00	0,00	27.435,00	1.743,28	0,00	1,25	342,94	2.086,22	25.348,78

Município de Gondomar

Ficha de amortizações por conta

Ano: 2016

Bem			Aquisição		Alterações patrimoniais		Valor bruto	Amortizações				Situação atual do bem		
GH	Nº Invent.	Descrição do bem	Tipo	Data	Valor aquisição /avaliação	Aumentos	Diminuições	Anos ant.	Extraord.	Exercício Taxa	Valor	Acum ulados	Valor patrim.liq.	
Classificação patrimonial: 4221														
301 01 02D 6530		Fracção E, T3 - sito 2º andar direito - conjunto	19		31.702,50	0,00	0,00	31.702,50	2.014,42	0,00	1,25	396,28	2.410,70	29.291,80
301 01 02D 6531		Fracção F, T2 - sito 2º andar esquerdo - conjui	19		27.435,00	0,00	0,00	27.435,00	1.743,28	0,00	1,25	342,94	2.086,22	25.348,78
301 01 02D 6532		Fracção G, T3 - sito 3º andar direito - conjuntc	19		31.702,50	0,00	0,00	31.702,50	2.014,42	0,00	1,25	396,28	2.410,70	29.291,80
301 01 02D 6533		Fracção H, T2 - sito 3º andar esquerdo - conjui	19		27.435,00	0,00	0,00	27.435,00	1.743,28	0,00	1,25	342,94	2.086,22	25.348,78
301 01 02D 6534		Fracção A, T2 - sito rés-do-chão esquerdo - cc	19		27.435,00	0,00	0,00	27.435,00	1.743,28	0,00	1,25	342,94	2.086,22	25.348,78
301 01 02D 6535		Fracção B, T2 - sito rés-do-chão direito - conjui	19		27.435,00	0,00	0,00	27.435,00	1.743,28	0,00	1,25	342,94	2.086,22	25.348,78
301 01 02D 6536		Fracção C, T2 - sito 1º andar direito - conjunto	19		27.435,00	0,00	0,00	27.435,00	1.743,28	0,00	1,25	342,94	2.086,22	25.348,78
301 01 02D 6537		Fracção D, T3 - sito 1º andar esquerdo - conjui	19		31.702,50	0,00	0,00	31.702,50	2.014,42	0,00	1,25	396,28	2.410,70	29.291,80
301 01 02D 6538		Fracção E, T2 - sito 2º andar direito - conjunto	19		27.435,00	0,00	0,00	27.435,00	1.743,28	0,00	1,25	342,94	2.086,22	25.348,78
301 01 02D 6539		Fracção F, T3 - sito 2º andar esquerdo - conjui	19		31.702,50	0,00	0,00	31.702,50	2.014,42	0,00	1,25	396,28	2.410,70	29.291,80
301 01 02D 6540		Fracção G, T2 - sito 3º andar direito - conjuntc	19		27.435,00	0,00	0,00	27.435,00	1.743,28	0,00	1,25	342,94	2.086,22	25.348,78
301 01 02D 6541		Fracção H, T3 - sito 3º andar esquerdo - conjui	19		31.702,50	0,00	0,00	31.702,50	2.014,42	0,00	1,25	396,28	2.410,70	29.291,80
301 01 02D 6542		Fracção A, T2 - sito rés-do-chão esquerdo - cc	19		27.435,00	0,00	0,00	27.435,00	1.743,28	0,00	1,25	342,94	2.086,22	25.348,78
301 01 02D 6543		Fracção B, T2 - sito rés-do-chão direito - conjui	19		27.435,00	0,00	0,00	27.435,00	1.743,28	0,00	1,25	342,94	2.086,22	25.348,78
301 01 02D 6544		Fracção C, T3 - sito 1º andar direito - conjunto	19		31.702,50	0,00	0,00	31.702,50	2.014,42	0,00	1,25	396,28	2.410,70	29.291,80
301 01 02D 6545		Fracção D, T2- sito 1º andar esquerdo - conjui	19		27.435,00	0,00	0,00	27.435,00	1.743,28	0,00	1,25	342,94	2.086,22	25.348,78
301 01 02D 6546		Fracção E, T3- sito 2º andar direito - conjunto	19		31.702,50	0,00	0,00	31.702,50	2.014,42	0,00	1,25	396,28	2.410,70	29.291,80
301 01 02D 6547		Fracção F, T2- sito 2º andar esquerdo - conjur	19		27.435,00	0,00	0,00	27.435,00	1.743,28	0,00	1,25	342,94	2.086,22	25.348,78
301 01 02D 6548		Fracção G, T3- sito 3º andar direito - conjunto	19		31.702,50	0,00	0,00	31.702,50	2.014,42	0,00	1,25	396,28	2.410,70	29.291,80
301 01 02D 6549		Fracção H, T2- sito 3º andar esquerdo - conjui	19		27.435,00	0,00	0,00	27.435,00	1.743,28	0,00	1,25	342,94	2.086,22	25.348,78
301 01 02D 6550		Fracção A, T2- sito rés-do-chão esquerdo - co	19		27.435,00	0,00	0,00	27.435,00	1.743,28	0,00	1,25	342,94	2.086,22	25.348,78
301 01 02D 6551		Fracção B, T2- sito rés-do-chão direito - conjui	19		27.435,00	0,00	0,00	27.435,00	1.743,28	0,00	1,25	342,94	2.086,22	25.348,78
301 01 02D 6552		Fracção C, T3- sito 1º andar direito - conjunto	19		31.702,50	0,00	0,00	31.702,50	2.014,42	0,00	1,25	396,28	2.410,70	29.291,80
301 01 02D 6553		Fracção D, T2- sito 1º andar esquerdo - conjui	19		27.435,00	0,00	0,00	27.435,00	1.743,28	0,00	1,25	342,94	2.086,22	25.348,78
301 01 02D 6554		Fracção E, T3- sito 2º andar direito - conjunto	19		31.702,50	0,00	0,00	31.702,50	2.014,42	0,00	1,25	396,28	2.410,70	29.291,80
301 01 02D 6555		Fracção F, T2- sito 2º andar esquerdo - conjur	19		27.435,00	0,00	0,00	27.435,00	1.743,28	0,00	1,25	342,94	2.086,22	25.348,78
301 01 02D 6556		Fracção G, T3- sito 3º andar direito - conjunto	19		31.702,50	0,00	0,00	31.702,50	2.014,42	0,00	1,25	396,28	2.410,70	29.291,80
301 01 02D 6557		Fracção H, T2- sito 3º andar esquerdo - conjui	19		27.435,00	0,00	0,00	27.435,00	1.743,28	0,00	1,25	342,94	2.086,22	25.348,78
301 01 02D 6558		Fracção A, T2- sito rés-do-chão esquerdo - cc	19		29.152,50	0,00	0,00	29.152,50	1.852,42	0,00	1,25	364,41	2.216,83	26.935,67

Município de Gondomar

Ficha de amortizações por conta

Ano: 2016

Bem			Aquisição		Alterações patrimoniais		Valor bruto	Amortizações				Situação atual do bem		
GH	Nº Invent.	Descrição do bem	Tipo	Data	Valor aquisição /avaliação	Aumentos	Diminuições	Anos ant.	Extraord.	Exercício Taxa	Valor	Acum ulados	Valor patrim.liq.	
Classificação patrimonial: 4221														
301 01 02D 6559		Fracção B, T2- sito rés-do-chão direito - conj	19		29.152,50	0,00	0,00	29.152,50	1.852,42	0,00	1,25	364,41	2.216,83	26.935,67
301 01 02D 6560		Fracção C, T2- sito 1º andar direito - conjunto	19		29.145,00	0,00	0,00	29.145,00	1.851,91	0,00	1,25	364,31	2.216,22	26.928,78
301 01 02D 6561		Fracção D, T3- sito 1º andar esquerdo - conjui	19		33.682,50	0,00	0,00	33.682,50	2.140,24	0,00	1,25	421,03	2.561,27	31.121,23
301 01 02D 6562		Fracção E, T2- sito 2º andar direito - conjunto	19		29.145,00	0,00	0,00	29.145,00	1.851,91	0,00	1,25	364,31	2.216,22	26.928,78
301 01 02D 6563		Fracção F, T3- sito 2º andar esquerdo - conjur	19		33.682,50	0,00	0,00	33.682,50	2.140,24	0,00	1,25	421,03	2.561,27	31.121,23
301 01 02D 6564		Fracção G, T2 sito 3º andar direito - conjunto	19		29.145,00	0,00	0,00	29.145,00	1.851,91	0,00	1,25	364,31	2.216,22	26.928,78
301 01 02D 6565		Fracção H, T3 sito 3º andar esquerdo - conjur	19	12/2010	33.682,50	0,00	0,00	33.682,50	2.140,24	0,00	1,25	421,03	2.561,27	31.121,23
301 04 02F 6571		Edifício - Pavilhão Municipal de S. Pedro da C	10		891.850,00	4.446,62	0,00	896.296,62	26.678,54	0,00	7,14	47.810,73	274.489,27	621.807,35
301 02 03E 6575		Edifício - Casa da Juventude de Rio Tinto - Qi	10		1.225.000,00	214.493,35	0,00	1.439.493,35	71.740,33	0,00	5,56	76.346,54	448.086,87	991.406,48
301 02 08E 6578		Edifício de res-do-chão destinado a Capela M	10		296.382,45	0,00	0,00	296.382,45	75.330,53	0,00	5,00	14.819,12	90.149,65	206.232,80
301 04 03F 6580		Edifício de 2 pisos - Piscinas Municipais de Fã	10		797.053,63	178.949,15	0,00	976.002,78	41.143,26	0,00	6,25	52.489,97	293.633,23	682.369,55
301 01 02D 6592		Fracção A , T3 sito rés-do-chão esquerdo , coi	01		42.900,00	0,00	0,00	42.900,00	2.725,94	0,00	1,25	536,25	3.262,19	39.637,81
301 01 02D 6593		Fracção B , T2 sito rés-do-chão direito, conjui	01		27.420,00	0,00	0,00	27.420,00	1.742,31	0,00	1,25	342,75	2.085,06	25.334,94
301 01 02D 6594		Fracção C , T4 sito 1º andar direito, conjunto t	01		42.900,00	0,00	0,00	42.900,00	2.725,94	0,00	1,25	536,25	3.262,19	39.637,81
301 01 02D 6595		Fracção D , T3 sito 1º andar esquerdo, conjun	01		31.702,50	0,00	0,00	31.702,50	2.014,42	0,00	1,25	396,28	2.410,70	29.291,80
301 01 02D 6596		Fracção E , T4 sito 2º andar direito, conjunto t	01		42.900,00	0,00	0,00	42.900,00	2.725,94	0,00	1,25	536,25	3.262,19	39.637,81
301 01 02D 6597		Fracção F , T3 sito 2º andar esquerdo, conjuni	01		31.702,50	0,00	0,00	31.702,50	2.014,42	0,00	1,25	396,28	2.410,70	29.291,80
301 01 02D 6598		Fracção G , T2 sito 3º andar direito, conjunto t	01		42.900,00	0,00	0,00	42.900,00	2.725,94	0,00	1,25	536,25	3.262,19	39.637,81
301 01 02D 6599		Fracção H , T3 sito 3º andar esquerdo, conjun	01		31.702,50	0,00	0,00	31.702,50	2.014,42	0,00	1,25	396,28	2.410,70	29.291,80
301 02 04D 6603		Edifício escolar de rés-do-chão destinado a Ja	10		145.820,00	0,00	0,00	145.820,00	7.291,00	0,00	1,25	1.822,75	9.113,75	136.706,25
301 04 03F 6621		Edifício de rés-do-chão - Piscinas Municipais c	10		1.151.780,00	169.375,95	0,00	1.321.155,95	31.235,72	0,00	5,88	70.629,32	331.865,04	989.290,91
301 02 04E 6622		Edifício escolar de rés-do-chão destinado a Ja	10		116.670,00	0,00	0,00	116.670,00	23.820,13	0,00	5,00	5.833,50	29.653,63	87.016,37
301 02 04E 6623		Edifício de rés-do-chão e andar - Escola EB1 c	10		92.280,00	0,00	0,00	92.280,00	18.840,50	0,00	5,00	4.614,00	23.454,50	68.825,50
301 02 04E 6624		Conjunto de 4 edifícios - Escola EB1 da Bouci	10		1.393.280,00	526.598,20	0,00	1.919.878,20	46.456,41	0,00	7,14	85.162,77	431.619,18	1.488.259,02
301 04 99E 6626		Edifício de rés-do-chão e andar (antigo salão c	10		341.100,00	0,00	0,00	341.100,00	39.641,25	0,00	5,00	17.055,00	86.696,25	254.403,75
301 04 02F 6680		Pavilhão Ginodesportivo de Covelo	10		429.252,50	0,00	0,00	429.252,50	36.176,44	0,00	5,00	21.462,63	87.639,07	341.613,43
301 02 03E 6695		Edifício - Casa da Juventude de Gondomar	08	12/2012	53.655,00	0,00	0,00	53.655,00	8.271,81	0,00	5,00	2.682,75	10.954,56	42.700,44
301 02 01C 6696		Edifício de res do chão e andar - Parque da C	10		463.470,00	0,00	0,00	463.470,00	23.864,85	0,00	1,67	7.739,95	31.604,80	431.865,20
301 02 99C 6698		Edifício de res do chão e andar - Quinta do Pa	10	12/2012	2.008.069,54	5.141,00	0,00	2.013.210,54	33.872,64	0,00	1,75	34.008,56	137.881,20	1.875.329,34

Município de Gondomar

Ficha de amortizações por conta

Ano: 2016

Bem			Aquisição		Alterações patrimoniais		Valor bruto	Amortizações					Situação atual do bem	
GH	Nº Invent.	Descrição do bem	Tipo	Data	Valor aquisição /avaliação	Aumentos	Diminuições	Anos ant.	Extraord.	Exercício Taxa	Valor	Acum ulados	Valor patrim.liq.	
Classificação patrimonial: 4221														
301 04 04D 6699		Edifício de res do chão e andar - Centro de De	10	12/2012	1.428.880,33	0,00	0,00	1.428.880,33	55.071,42	0,00	1,25	17.861,00	72.932,42	1.355.947,91
301 02 03C 6718		Edifício de res do chão e andar - Centro de Ac	10		1.076.271,66	87.246,72	0,00	1.163.518,38	55.419,03	0,00	1,79	19.834,98	75.254,01	1.088.264,37
301 02 04D 6719		Edifício com 3 pisos - Centro Escolar de Valbo	10		3.274.450,80	0,00	0,00	3.274.450,80	26.202,81	0,00	1,25	40.930,64	167.133,45	3.107.317,35
301 02 04D 6720		Edifício com 3 pisos - Escola EB 23 de Gondo	10		5.159.181,58	497.794,04	0,00	5.656.975,62	36.147,78	0,00	1,30	71.794,09	277.941,87	5.379.033,75
301 02 04D 6722		Edifício com 3 pisos - Escola EB 23 de Rio Tin	99		5.099.461,55	999.748,87	0,00	6.099.210,42	10.361,84	0,00	1,30	77.563,36	287.925,20	5.811.285,22
301 02 04D 6724		Edifício de res do chão e andar - Centro Escol	10		3.955.060,11	3.716,65	0,00	3.958.776,76	54.792,27	0,00	1,27	50.224,14	205.016,41	3.753.760,35
301 02 04D 6725		Edifício de res do chão e andar - Centro Escol	10		3.588.086,90	0,00	0,00	3.588.086,90	38.290,86	0,00	1,25	44.851,09	183.141,95	3.404.944,95
301 04 01F 6734		Complexo Desportivo de Rio Tinto	08		215.608,93	0,00	0,00	215.608,93	33.239,72	0,00	5,00	10.780,45	44.020,17	171.588,76
301 01 02D 6746		Urbanização Padre Joaquim Alves das Neves	01	09/2013	47.012,25	0,00	0,00	47.012,25	1.371,18	0,00	1,25	587,65	1.958,83	45.053,42
301 01 02D 6747		Urbanização Padre Joaquim Alves das Neves	01	09/2013	48.484,50	0,00	0,00	48.484,50	1.414,14	0,00	1,25	606,06	2.020,20	46.464,30
301 01 02D 6748		Urbanização Padre Joaquim Alves das Neves	01	09/2013	48.484,50	0,00	0,00	48.484,50	1.414,14	0,00	1,25	606,06	2.020,20	46.464,30
301 01 02D 6749		Urbanização Padre Joaquim A. Neves - Fracçi	01	09/2013	47.012,25	0,00	0,00	47.012,25	1.371,18	0,00	1,25	587,65	1.958,83	45.053,42
301 01 02D 6750		Urbanização Padre Joaquim A. Neves - Fracçi	01	09/2013	48.484,50	0,00	0,00	48.484,50	1.414,14	0,00	1,25	606,06	2.020,20	46.464,30
301 01 02D 6751		Urbanização Padre Joaquim A. Neves - Fracçi	01	09/2013	48.484,50	0,00	0,00	48.484,50	1.414,14	0,00	1,25	606,06	2.020,20	46.464,30
301 01 02D 6752		Urbanização Padre Joaquim A. Neves - Fracçi	01	09/2013	47.012,25	0,00	0,00	47.012,25	1.371,18	0,00	1,25	587,65	1.958,83	45.053,42
301 01 02D 6753		Urbanização Padre Joaquim A. Neves - Fracçi	01	09/2013	48.484,50	0,00	0,00	48.484,50	1.414,14	0,00	1,25	606,06	2.020,20	46.464,30
301 01 02D 6754		Urbanização Padre Joaquim A. Neves -Fracçã	01	09/2013	48.484,50	0,00	0,00	48.484,50	1.414,14	0,00	1,25	606,06	2.020,20	46.464,30
301 01 02D 6755		Urbanização Padre Joaquim A. Neves - Fracç	01	09/2013	47.012,25	0,00	0,00	47.012,25	1.371,18	0,00	1,25	587,65	1.958,83	45.053,42
301 01 02D 6756		Urbanização Padre Joaquim A. Neves - Fracçi	01	09/2013	48.484,50	0,00	0,00	48.484,50	1.414,14	0,00	1,25	606,06	2.020,20	46.464,30
301 01 02D 6757		Urbanização Padre Joaquim A. Neves -Fracçã	01	09/2013	48.484,50	0,00	0,00	48.484,50	1.414,14	0,00	1,25	606,06	2.020,20	46.464,30
301 01 02D 6758		Urbanização Padre Joaquim A. Neves - Fracçi	01	09/2013	47.634,75	0,00	0,00	47.634,75	1.389,34	0,00	1,25	595,43	1.984,77	45.649,98
301 01 02D 6759		Urbanização Padre Joaquim A. Neves - Fracçi	01	09/2013	49.107,00	0,00	0,00	49.107,00	1.432,29	0,00	1,25	613,84	2.046,13	47.060,87
301 01 02D 6760		Urbanização Padre Joaquim A. das Neves - Fi	01	09/2013	58.434,00	0,00	0,00	58.434,00	1.704,34	0,00	1,25	730,43	2.434,77	55.999,23
301 01 02D 6761		Urbanização Padre Joaquim A. Neves - Fracçi	01	09/2013	49.107,00	0,00	0,00	49.107,00	1.432,29	0,00	1,25	613,84	2.046,13	47.060,87
301 01 02D 6762		Urbanização Padre Joaquim A. Neves - Fracçi	01	09/2013	58.059,00	0,00	0,00	58.059,00	1.693,39	0,00	1,25	725,74	2.419,13	55.639,87
301 01 02D 6763		Urbanização Padre Joaquim A. Neves - Fracçi	01	09/2013	47.634,75	0,00	0,00	47.634,75	1.389,34	0,00	1,25	595,43	1.984,77	45.649,98
301 01 02D 6764		Urbanização Padre Joaquim Alves das Neves	01	09/2013	48.484,50	0,00	0,00	48.484,50	1.414,14	0,00	1,25	606,06	2.020,20	46.464,30
301 01 02D 6765		Urbanização Padre Joaquim Alves das Neves	01	09/2013	57.811,50	0,00	0,00	57.811,50	1.686,16	0,00	1,25	722,64	2.408,80	55.402,70
301 01 02D 6766		Urbanização Padre Joaquim Alves das Neves	01	09/2013	48.484,50	0,00	0,00	48.484,50	1.414,14	0,00	1,25	606,06	2.020,20	46.464,30

Município de Gondomar

Ficha de amortizações por conta

Ano: 2016

Bem			Aquisição			Alterações patrimoniais		Valor bruto	Amortizações					Situação atual do bem	
GH	Nº Invent.	Descrição do bem	Tipo	Data	Valor aquisição /avaliação	Aumentos	Diminuições	Anos ant.		Extraord.	Exercício Taxa	Valor	Acum ulados	Valor patrim.liq.	
Classificação patrimonial: 4221															
301 01 02D 6767		Urbanização Padre Joaquim Alves das Neves	01	09/2013	48.484,50	0,00	0,00	48.484,50	1.414,14	0,00	1,25	606,06	2.020,20	46.464,30	
301 01 02D 6768		Urbanização Padre Joaquim Alves das Neves	01	09/2013	58.434,00	0,00	0,00	58.434,00	1.704,34	0,00	1,25	730,43	2.434,77	55.999,23	
301 01 02D 6769		Urbanização Padre Joaquim Alves das Neves	01	09/2013	58.434,00	0,00	0,00	58.434,00	1.704,34	0,00	1,25	730,43	2.434,77	55.999,23	
301 01 02D 6770		Urbanização Padre Joaquim Alves das Neves	01	09/2013	48.484,50	0,00	0,00	48.484,50	1.414,14	0,00	1,25	606,06	2.020,20	46.464,30	
301 01 02D 6771		Urbanização Padre Joaquim Alves das Neves	01	09/2013	34.140,00	0,00	0,00	34.140,00	995,75	0,00	1,25	426,75	1.422,50	32.717,50	
301 01 02D 6772		Urbanização Padre Joaquim Alves das Neves	01	09/2013	37.412,25	0,00	0,00	37.412,25	1.091,18	0,00	1,25	467,65	1.558,83	35.853,42	
301 01 02D 6773		Urbanização Padre Joaquim Alves das Neves	01	09/2013	57.811,50	0,00	0,00	57.811,50	1.686,16	0,00	1,25	722,64	2.408,80	55.402,70	
301 01 02D 6774		Urbanização Padre Joaquim Alves das Neves	01	09/2013	47.012,25	0,00	0,00	47.012,25	1.371,18	0,00	1,25	587,65	1.958,83	45.053,42	
301 01 02D 6775		Urbanização Padre Joaquim Alves das Neves	01	09/2013	48.484,50	0,00	0,00	48.484,50	1.414,14	0,00	1,25	606,06	2.020,20	46.464,30	
301 01 02D 6776		Urbanização Padre Joaquim Alves das Neves	01	09/2013	48.484,50	0,00	0,00	48.484,50	1.414,14	0,00	1,25	606,06	2.020,20	46.464,30	
301 01 02D 6777		Urbanização Padre Joaquim Alves das Neves	01	09/2013	47.012,25	0,00	0,00	47.012,25	1.371,18	0,00	1,25	587,65	1.958,83	45.053,42	
301 01 02D 6778		Urbanização Padre Joaquim Alves das Neves	01	09/2013	48.484,50	0,00	0,00	48.484,50	1.414,14	0,00	1,25	606,06	2.020,20	46.464,30	
301 01 02D 6779		Urbanização Padre Joaquim Alves das Neves	01	09/2013	48.484,50	0,00	0,00	48.484,50	1.414,14	0,00	1,25	606,06	2.020,20	46.464,30	
301 01 02D 6780		Urbanização Padre Joaquim Alves das Neves	01	09/2013	47.012,25	0,00	0,00	47.012,25	1.371,18	0,00	1,25	587,65	1.958,83	45.053,42	
301 01 02D 6781		Urbanização Padre Joaquim Alves das Neves	01	09/2013	48.484,50	0,00	0,00	48.484,50	1.414,14	0,00	1,25	606,06	2.020,20	46.464,30	
301 01 02D 6782		Urbanização Padre Joaquim Alves das Neves	01	09/2013	48.484,50	0,00	0,00	48.484,50	1.414,14	0,00	1,25	606,06	2.020,20	46.464,30	
301 01 02D 6783		Urbanização Padre Joaquim Alves das Neves	01	09/2013	47.012,25	0,00	0,00	47.012,25	1.371,18	0,00	1,25	587,65	1.958,83	45.053,42	
301 01 02D 6784		Urbanização Padre Joaquim Alves das Neves	01	09/2013	48.484,50	0,00	0,00	48.484,50	1.414,14	0,00	1,25	606,06	2.020,20	46.464,30	
301 01 02D 6785		Urbanização Padre Joaquim Alves das Neves	01	09/2013	48.484,50	0,00	0,00	48.484,50	1.414,14	0,00	1,25	606,06	2.020,20	46.464,30	
301 01 02D 6786		Urbanização Padre Joaquim Alves das Neves	01	09/2013	45.924,75	0,00	0,00	45.924,75	1.339,47	0,00	1,25	574,06	1.913,53	44.011,22	
301 01 02D 6787		Urbanização Padre Joaquim Alves das Neves	01	09/2013	46.787,25	0,00	0,00	46.787,25	1.364,63	0,00	1,25	584,84	1.949,47	44.837,78	
301 01 02D 6788		Urbanização Padre Joaquim Alves das Neves	01	09/2013	46.787,25	0,00	0,00	46.787,25	1.364,63	0,00	1,25	584,84	1.949,47	44.837,78	
301 02 04D 6794		Centro Escolar Carvalhal/Mó - S. Pedro da Co	01		2.634.080,05	0,00	0,00	2.634.080,05	38.595,83	0,00	1,25	32.926,00	101.521,83	2.532.558,22	
301 02 01D 6795		Edifício Sede da Junta de Freguesia de S. Peç	01		313.779,59	0,00	0,00	313.779,59	8.171,33	0,00	1,25	3.922,24	12.093,57	301.686,02	
301 02 04D 6818		Centro Escolar de Baguim do Monte	10		3.555.800,58	0,00	0,00	3.555.800,58	48.151,47	0,00	1,25	44.447,51	92.598,98	3.463.201,60	
301 02 04D 6819		Centro Infantil dos Carregais - Gondomar (S. C	10		757.333,44	0,00	0,00	757.333,44	10.255,56	0,00	1,25	9.466,67	19.722,23	737.611,21	
301 04 02F 6869		Complexo Desportivo de Valbom	08		554.527,05	0,00	0,00	554.527,05	2.310,53	0,00	5,00	27.726,35	30.036,88	524.490,17	
301 02 01E 6870		Parque Tecnológico e de Ourivesaria	10		4.721.158,64	0,00	0,00	4.721.158,64	19.671,49	0,00	5,00	236.057,93	255.729,42	4.465.429,22	
301 08 08D 6917		Casa Terrea destinada a Escritório-Antigas Mli	02		833,33	0,00	0,00	833,33	0,00	0,00	1,25	0,87	0,87	832,46	

Município de Gondomar

Ficha de amortizações por conta

Ano: 2016

Bem		Aquisição		Alterações patrimoniais		Valor bruto	Amortizações				Situação atual do bem	
GH	Nº Invent.	Descrição do bem	Tipo	Data	Valor aquisição / avaliação	Aumentos	Diminuições	Anos ant.	Extraord.	Exercício Taxa Valor	Acumulados	Valor patrim.liq.
Classificação patrimonial: 4221												
301 08 08D 7042		Casa de R/C e Andar tendo no R/C 5 Div. e nc	02		1.478,24	0,00	0,00	1.478,24	0,00	0,00 1,25 1,54	1,54	1.476,70
301 08 08D 7044		Casa de R/C Amplo-Antigas Minas S. Pedro C	02		916,67	0,00	0,00	916,67	0,00	0,00 1,25 0,96	0,96	915,71
301 08 08D 7046		Prédio Destinado a Lavandaria Composto de \	02		916,67	0,00	0,00	916,67	0,00	0,00 1,25 0,96	0,96	915,71
301 08 08D 7048		Prédio Destinado a Armazém da Companhia-/	02		1.066,67	0,00	0,00	1.066,67	0,00	0,00 1,25 1,11	1,11	1.065,56
301 08 08D 7050		Prédio Destinado a Lavandaria, tem R/C, 1º, 2	02		2.362,50	0,00	0,00	2.362,50	0,00	0,00 1,25 2,46	2,46	2.360,04
301 08 08D 7052		Prédio de R/C Destinado a Central Elétrica e C	02		1.825,00	0,00	0,00	1.825,00	0,00	0,00 1,25 1,90	1,90	1.823,10
301 06 01 6916		Casa rés do chão - Fânzeres	02	09/2016	30.000,00	0,00	0,00	30.000,00	0,00	0,00 0,00 0,00	0,00	30.000,00
301 04 02F 6324		Campo de jogos - Lote 95 - Conjunto Habitaci	10	12/2009	36.792,70	0,00	0,00	36.792,70	11.191,14	0,00 5,00 1.839,64	13.030,78	23.761,92
301 02 08D 6487		Casa Mortuária da Lomba - Infraestruturas	10		123.507,79	0,00	0,00	123.507,79	8.362,52	0,00 1,25 1.543,85	9.906,37	113.601,42
301 02 08E 6611		Edifício de res-do-chão e andar destinado a C	08	12/2011	188.711,67	0,00	0,00	188.711,67	38.528,62	0,00 5,00 9.435,58	47.964,20	140.747,47
Totais da conta 4221:						33.126.700,94		262.323.933,81		0,00	40.103.872,07	
						229.197.232,87	0,00	36.150.416,84		3.953.455,23		222.220.061,74
Nº de bens impressos: 2823						Totais:		33.126.700,94	262.323.933,81	0,00	40.103.872,07	
						229.197.232,87	0,00	36.150.416,84		3.953.455,23		222.220.061,74
* Bem abatido												
Os responsáveis												

Nota: Neste mapa, os valores relativos às Amortizações do Exercício, correspondem ao saldo das amortizações do ano do bem, e não às amortizações na conta equivalente.

Assim, caso tenham sido efetuadas no ano transferências de conta nos bens, não poderá comparar estes valores com mapas de movimentos do exercício na 66/68 ou mesmo 48.

Município de Gondomar

Ficha de amortizações por conta

Ano: 2016

Bem			Aquisição		Alterações patrimoniais		Valor bruto	Amortizações					Situação atual do bem	
GH	Nº Invent.	Descrição do bem	Tipo	Data	Valor aquisição /avaliação	Aumentos	Diminuições	Anos ant.	Extraord.	Exercício Taxa	Valor	Acumulados	Valor patrim.liq.	
Classificação patrimonial: 4222														
301 04 04D 3196		Deposito de aguas das oliveiras	08	06/2000	19.705,81	0,00	0,00	19.705,81	3.941,12	0,00	1,25	246,32	4.187,44	15.518,37
Classificação patrimonial: 4222														
301 07 02 6335		Parque de Merendas, Parque Infantil , Parque	08	09/2009	53.460,00	253.914,72	0,00	307.374,72	0,00	0,00	0,00	0,00	0,00	307.374,72
301 04 99F 6736		Pombal Municipal - Bairro do Mineiro	08		9.394,77	0,00	0,00	9.394,77	1.448,37	0,00	5,00	469,74	1.918,11	7.476,66
301 01 01A 6791		Parque infantil do Conjunto Habitacional de Ta	01		17.249,80	0,00	0,00	17.249,80	240,77	0,00	0,67	115,57	356,34	16.893,46
301 01 01A 6792		Parque infantil do Conjunto Habitacional de Fc	01		20.029,28	0,00	0,00	20.029,28	279,58	0,00	0,67	134,20	413,78	19.615,50
301 01 01A 6793		Parque infantil do Conjunto Habitacional da Fc	01		17.124,45	0,00	0,00	17.124,45	239,02	0,00	0,67	114,73	353,75	16.770,70
301 05 99F 6646		Parque Infantil do Conjunto habitacional Mont	10		23.829,75	0,00	0,00	23.829,75	5.262,41	0,00	5,00	1.191,49	6.453,90	17.375,85
Totais da conta 4222:						253.914,72		414.708,58		0,00		13.683,32		
						160.793,86	0,00	11.411,27			2.272,05			401.025,26
Nº de bens impressos: 7						Totais:	253.914,72	414.708,58	0,00			13.683,32		
						160.793,86	0,00	11.411,27			2.272,05			401.025,26

* Bem abatido

Os responsáveis

Nota: Neste mapa, os valores relativos às Amortizações do Exercício, correspondem ao saldo das amortizações do ano do bem, e não às amortizações na conta equivalente.

Assim, caso tenham sido efetuadas no ano transferências de conta nos bens, não poderá comparar estes valores com mapas de movimentos do exercício na 66/68 ou mesmo 48.

Município de Gondomar

Mapa síntese por conta

Ano: 2016

Classificação patrimonial	Ano início utilização	GH	Nº de bens	Ano económico	Valor bruto	Taxa	Tipo de Taxa	Amortizações de exercícios anteriores	Amortizações extraordinárias	Amortizações do exercício	Amortizações acumuladas	Anos de vida esperada	Valor patrimonial líquido
4231													
	2011	101 02 03	3	2011	12.723,22	33,33	Geral	12.723,22	0,00	0,00	12.723,22	0	0,00
	2012	101 02 03	3	2012	10.776,37	33,33	Geral	10.776,37	0,00	0,00	10.776,37	0	0,00
	2013	101 02 03	8	2013	60.312,43	33,33	Geral	49.890,84	0,00	10.421,59	60.312,43	0	0,00
	2014	101 02 03	7	2014	54.785,88	33,33	Geral	26.553,21	0,00	18.260,14	44.813,35	0	9.972,53
	2015	101 02 03	6	2015	61.799,64	33,33	Geral	9.959,19	0,00	20.597,82	30.557,01	1	31.242,63
	2016	101 02 03	2	2016	29.963,78	33,33	Geral	0,00	0,00	883,86	883,86	2	29.079,92
	2016	101 02 03	1	2016	0,00	33,33	Geral	0,00	0,00	0,00	0,00	3	0,00
Totais da conta 4231:			30		230.361,32			109.902,83	0,00	50.163,41	160.066,24		70.295,08
Totais finais:			30		230.361,32			109.902,83	0,00	50.163,41	160.066,24		70.295,08

Nota: Os valores do mapa relativos às Amortizações do Exercício, correspondem ao saldo das amortizações do ano na conta equivalente.

Assim, caso tenham sido efetuadas transferências de conta de bens no ano, não poderá comparar estes valores com mapas de movimentos do exercício na 66/68 ou mesmo 48.

Município de Gondomar

Mapa síntese por conta

Ano: 2016

Classificação patrimonial	Ano início utilização	GH	Nº de bens	Ano económico	Valor bruto	Taxa	Tipo de Taxa	Amortizações de exercícios anteriores	Amortizações extraordinárias	Amortizações do exercício	Amortizações acumuladas	Anos de vida esperada	Valor patrimonial líquido
4232													
	1994	106 05 09	4	2003	75,93	0,00	Geral	0,00	0,00	0,00	0,00	0	75,93
	1995	106 02 99	1	2003	41,92	12,50	Geral	41,92	0,00	0,00	41,92	0	0,00
	1995	106 04 05	4	2003	49,72	12,50	Geral	49,72	0,00	0,00	49,72	0	0,00
	1995	106 05 09	1	2003	20,95	0,00	Geral	0,00	0,00	0,00	0,00	0	20,95
	1996	103 01 05	2	2003	52,22	12,50	Geral	52,22	0,00	0,00	52,22	0	0,00
	1996	106 01 14	1	2003	256,05	12,50	Geral	256,05	0,00	0,00	256,05	0	0,00
	1996	106 01 15	1	2003	498,30	12,50	Geral	498,30	0,00	0,00	498,30	0	0,00
	1996	106 01 99	2	2003	99,76	12,50	Geral	99,76	0,00	0,00	99,76	0	0,00
	1996	106 02 06	61	2003	1.686,07	12,50	Geral	1.686,07	0,00	0,00	1.686,07	0	0,00
	1996	106 02 13	3	2003	342,22	12,50	Geral	342,22	0,00	0,00	342,22	0	0,00
	1996	106 02 15	3	2003	257,22	12,50	Geral	257,22	0,00	0,00	257,22	0	0,00
	1996	106 02 99	11	2003	636,25	12,50	Geral	636,25	0,00	0,00	636,25	0	0,00
	1996	106 03 15	1	2003	14,47	20,00	Geral	14,47	0,00	0,00	14,47	0	0,00
	1996	106 04 05	5	2003	66,56	12,50	Geral	66,56	0,00	0,00	66,56	0	0,00
	1996	107 01 08	2	2003	126,76	12,50	Geral	126,76	0,00	0,00	126,76	0	0,00
	1997	102 01 17	1	2003	448,92	20,00	Geral	448,92	0,00	0,00	448,92	0	0,00
	1997	104 08 03	1	2003	149,14	14,28	Geral	149,14	0,00	0,00	149,14	0	0,00
	1997	106 01 14	4	2003	897,83	12,50	Geral	897,83	0,00	0,00	897,83	0	0,00
	1997	106 01 99	2	2003	718,27	12,50	Geral	718,27	0,00	0,00	718,27	0	0,00
	1997	106 02 06	476	2003	8.067,36	12,50	Geral	8.067,36	0,00	0,00	8.067,36	0	0,00

Município de Gondomar

Mapa síntese por conta

Ano: 2016

Classificação patrimonial	Ano início utilização	GH	Nº de bens	Ano económico	Valor bruto	Taxa	Tipo de Taxa	Amortizações de exercícios anteriores	Amortizações extraordinárias	Amortizações do exercício	Amortizações acumuladas	Anos de vida esperada	Valor patrimonial líquido
4232													
	1997	106 02 13	36	2003	2.607,09	12,50	Geral	2.607,09	0,00	0,00	2.607,09	0	0,00
	1997	106 02 16	12	2003	402,48	12,50	Geral	402,48	0,00	0,00	402,48	0	0,00
	1997	106 02 99	37	2003	1.887,14	12,50	Geral	1.887,14	0,00	0,00	1.887,14	0	0,00
	1997	106 03 17	2	2003	199,02	14,28	Geral	199,02	0,00	0,00	199,02	0	0,00
	1997	106 03 18	2	2003	467,87	14,28	Geral	238,92	0,00	0,00	238,92	0	228,95
	1997	106 04 05	52	2003	793,52	12,50	Geral	793,52	0,00	0,00	793,52	0	0,00
	1997	107 01 08	10	2003	383,60	12,50	Geral	383,60	0,00	0,00	383,60	0	0,00
	1997	106 05 09	12	2003	154,30	0,00	Geral	0,00	0,00	0,00	0,00	0	154,30
	1998	101 01 02	4	2003	1.937,67	25,00	Geral	1.937,67	0,00	0,00	1.937,67	0	0,00
	1998	101 01 07	4	2003	816,44	25,00	Geral	816,44	0,00	0,00	816,44	0	0,00
	1998	101 01 13	5	2003	1.071,05	25,00	Geral	1.071,05	0,00	0,00	1.071,05	0	0,00
	1998	101 01 21	8	2003	172,00	25,00	Geral	172,00	0,00	0,00	172,00	0	0,00
	1998	101 01 99	19	2003	155,62	25,00	Geral	155,62	0,00	0,00	155,62	0	0,00
	1998	103 01 05	2	2003	55,36	12,50	Geral	55,36	0,00	0,00	55,36	0	0,00
	1998	106 02 06	537	2003	11.673,75	12,50	Geral	11.673,75	0,00	0,00	11.673,75	0	0,00
	1998	106 02 13	9	2003	1.200,61	12,50	Geral	1.200,61	0,00	0,00	1.200,61	0	0,00
	1998	106 02 15	1	2003	112,23	12,50	Geral	112,23	0,00	0,00	112,23	0	0,00
	1998	106 02 16	3	2003	352,99	12,50	Geral	352,99	0,00	0,00	352,99	0	0,00
	1998	106 02 99	17	2003	1.695,42	12,50	Geral	1.695,42	0,00	0,00	1.695,42	0	0,00
	1998	106 03 11	3	2003	159,62	20,00	Geral	159,62	0,00	0,00	159,62	0	0,00

Município de Gondomar

Mapa síntese por conta

Ano: 2016

Classificação patrimonial	Ano início utilização	GH	Nº de bens	Ano económico	Valor bruto	Taxa	Tipo de Taxa	Amortizações de exercícios anteriores	Amortizações extraordinárias	Amortizações do exercício	Amortizações acumuladas	Anos de vida esperada	Valor patrimonial líquido
4232													
	1998	106 03 17	5	2003	815,68	14,28	Geral	815,68	0,00	0,00	815,68	0	0,00
	1998	106 03 18	3	2003	612,52	14,28	Geral	612,52	0,00	0,00	612,52	0	0,00
	1998	106 04 05	8	2003	124,72	12,50	Geral	124,72	0,00	0,00	124,72	0	0,00
	1998	107 01 08	2	2003	133,68	12,50	Geral	133,68	0,00	0,00	133,68	0	0,00
	1999	101 01 07	1	2003	127,19	25,00	Geral	127,19	0,00	0,00	127,19	0	0,00
	1999	101 01 13	1	2003	149,64	25,00	Geral	149,64	0,00	0,00	149,64	0	0,00
	1999	101 01 21	5	2003	74,80	25,00	Geral	74,80	0,00	0,00	74,80	0	0,00
	1999	101 01 99	5	2003	22,18	25,00	Geral	22,18	0,00	0,00	22,18	0	0,00
	1999	102 01 08	4	2003	300,00	14,28	Específica	300,00	0,00	0,00	300,00	0	0,00
	1999	102 01 17	4	2003	1.375,00	20,00	Geral	1.375,00	0,00	0,00	1.375,00	0	0,00
	1999	102 01 20	1	2003	28,01	14,28	Específica	28,01	0,00	0,00	28,01	0	0,00
	1999	103 01 01	1	2003	9,98	12,50	Geral	9,98	0,00	0,00	9,98	0	0,00
	1999	103 01 03	1	2003	84,80	12,50	Geral	84,80	0,00	0,00	84,80	0	0,00
	1999	103 01 05	14	2003	351,20	12,50	Geral	351,20	0,00	0,00	351,20	0	0,00
	1999	103 01 10	1	2003	37,41	12,50	Geral	37,41	0,00	0,00	37,41	0	0,00
	1999	104 08 06	5	2003	448,14	14,28	Geral	448,14	0,00	0,00	448,14	0	0,00
	1999	104 09 03	3	2003	1.518,92	12,50	Geral	1.518,92	0,00	0,00	1.518,92	0	0,00
	1999	105 06 20	1	2003	50,00	12,50	Específica	50,00	0,00	0,00	50,00	0	0,00
	1999	106 01 02	31	2003	1.972,00	12,50	Geral	1.972,00	0,00	0,00	1.972,00	0	0,00
	1999	106 01 03	83	2003	39.970,45	12,50	Geral	39.970,45	0,00	0,00	39.970,45	0	0,00

Município de Gondomar

Mapa síntese por conta

Ano: 2016

Classificação patrimonial	Ano início utilização	GH	Nº de bens	Ano económico	Valor bruto	Taxa	Tipo de Taxa	Amortizações de exercícios anteriores	Amortizações extraordinárias	Amortizações do exercício	Amortizações acumuladas	Anos de vida esperada	Valor patrimonial líquido
4232													
	1999	106 01 04	4	2003	372,33	12,50	Geral	372,33	0,00	0,00	372,33	0	0,00
	1999	106 01 05	8	2003	957,68	12,50	Geral	957,68	0,00	0,00	957,68	0	0,00
	1999	106 01 09	19	2003	1.037,90	12,50	Específica	1.037,90	0,00	0,00	1.037,90	0	0,00
	1999	106 01 14	1	2003	37,41	12,50	Geral	37,41	0,00	0,00	37,41	0	0,00
	1999	106 01 18	2	2003	78,82	12,50	Específica	78,82	0,00	0,00	78,82	0	0,00
	1999	106 01 99	1	2003	4.880,76	0,00	Específica	4.647,06	0,00	0,00	4.647,06	0	233,70
	1999	106 01 99	65	2003	4.841,20	12,50	Geral	4.841,20	0,00	0,00	4.841,20	0	0,00
	1999	106 02 03	6	2003	1.732,48	12,50	Geral	1.732,48	0,00	0,00	1.732,48	0	0,00
	1999	106 02 06	2106	2003	42.611,76	12,50	Geral	42.611,76	0,00	0,00	42.611,76	0	0,00
	1999	106 02 13	78	2003	4.052,75	12,50	Geral	4.052,75	0,00	0,00	4.052,75	0	0,00
	1999	106 02 13	2	2003	300,00	14,28	Específica	300,00	0,00	0,00	300,00	0	0,00
	1999	106 02 15	25	2003	3.030,37	12,50	Geral	3.030,37	0,00	0,00	3.030,37	0	0,00
	1999	106 02 16	43	2003	2.630,47	12,50	Geral	2.630,47	0,00	0,00	2.630,47	0	0,00
	1999	106 02 99	77	2003	3.308,38	12,50	Geral	3.308,38	0,00	0,00	3.308,38	0	0,00
	1999	106 03 01	1	2003	100,00	14,28	Geral	100,00	0,00	0,00	100,00	0	0,00
	1999	106 03 03	7	2003	345,00	14,28	Geral	345,00	0,00	0,00	345,00	0	0,00
	1999	106 03 04	2	2003	60,00	14,28	Geral	60,00	0,00	0,00	60,00	0	0,00
	1999	106 03 05	2	2003	400,00	20,00	Geral	400,00	0,00	0,00	400,00	0	0,00
	1999	106 03 07	1	2003	100,00	12,50	Geral	100,00	0,00	0,00	100,00	0	0,00
	1999	106 03 11	2	2003	399,04	14,28	Específica	399,04	0,00	0,00	399,04	0	0,00

Município de Gondomar

Mapa síntese por conta

Ano: 2016

Classificação patrimonial	Ano início utilização	GH	Nº de bens	Ano económico	Valor bruto	Taxa	Tipo de Taxa	Amortizações de exercícios anteriores	Amortizações extraordinárias	Amortizações do exercício	Amortizações acumuladas	Anos de vida esperada	Valor patrimonial líquido
4232													
	1999	106 03 11	11	2003	1.643,77	20,00	Geral	1.643,77	0,00	0,00	1.643,77	0	0,00
	1999	106 03 12	1	2003	100,00	20,00	Geral	100,00	0,00	0,00	100,00	0	0,00
	1999	106 03 14	5	2003	903,60	14,28	Geral	903,60	0,00	0,00	903,60	0	0,00
	1999	106 03 16	1	2003	150,00	14,28	Geral	150,00	0,00	0,00	150,00	0	0,00
	1999	106 03 17	11	2003	1.583,48	14,28	Geral	1.583,48	0,00	0,00	1.583,48	0	0,00
	1999	106 03 18	9	2003	1.562,20	14,28	Geral	1.562,20	0,00	0,00	1.562,20	0	0,00
	1999	106 03 99	26	2003	3.821,47	14,28	Geral	3.821,47	0,00	0,00	3.821,47	0	0,00
	1999	106 04 05	79	2003	1.664,01	12,50	Geral	1.664,01	0,00	0,00	1.664,01	0	0,00
	1999	106 06 04	11	2003	4.871,70	0,00	Geral	0,00	0,00	0,00	0,00	0	4.871,70
	1999	106 06 08	1	2003	1.000,00	0,00	Geral	0,00	0,00	0,00	0,00	0	1.000,00
	1999	106 06 09	1	2003	400,00	0,00	Geral	0,00	0,00	0,00	0,00	0	400,00
	1999	106 06 25	6	2003	3.705,92	0,00	Geral	0,00	0,00	0,00	0,00	0	3.705,92
	1999	107 01 08	6	2003	391,24	12,50	Geral	391,24	0,00	0,00	391,24	0	0,00
	1999	107 01 15	1	2003	129,69	12,50	Geral	129,69	0,00	0,00	129,69	0	0,00
	1999	106 05 09	6	2003	37,00	0,00	Específica	0,00	0,00	0,00	0,00	0	37,00
	1999	106 05 09	1989	2003	15.113,23	0,00	Geral	0,00	0,00	0,00	0,00	0	15.113,23
	1999	110 25 04	1	2003	300,00	12,50	Específica	300,00	0,00	0,00	300,00	0	0,00
	2000	101 01 02	6	2003	2.600,00	25,00	Geral	2.600,00	0,00	0,00	2.600,00	0	0,00
	2000	101 01 07	6	2003	639,94	25,00	Geral	639,94	0,00	0,00	639,94	0	0,00
	2000	101 01 13	10	2003	1.487,42	25,00	Geral	1.487,42	0,00	0,00	1.487,42	0	0,00

Município de Gondomar

Mapa síntese por conta

Ano: 2016

Classificação patrimonial	Ano início utilização	GH	Nº de bens	Ano económico	Valor bruto	Taxa	Tipo de Taxa	Amortizações de exercícios anteriores	Amortizações extraordinárias	Amortizações do exercício	Amortizações acumuladas	Anos de vida esperada	Valor patrimonial líquido
4232													
	2000	101 01 15	10	2003	48,40	25,00	Geral	48,40	0,00	0,00	48,40	0	0,00
	2000	101 01 21	9	2003	134,64	25,00	Geral	134,64	0,00	0,00	134,64	0	0,00
	2000	101 01 99	19	2003	222,25	25,00	Geral	222,25	0,00	0,00	222,25	0	0,00
	2000	102 01 20	4	2003	274,94	14,28	Específica	274,94	0,00	0,00	274,94	0	0,00
	2000	103 01 01	1	2003	50,00	12,50	Geral	50,00	0,00	0,00	50,00	0	0,00
	2000	103 01 03	2	2003	160,00	12,50	Geral	160,00	0,00	0,00	160,00	0	0,00
	2000	103 01 05	24	2003	558,68	12,50	Geral	558,68	0,00	0,00	558,68	0	0,00
	2000	103 01 10	2	2003	98,76	12,50	Geral	98,76	0,00	0,00	98,76	0	0,00
	2000	105 06 20	10	2003	635,00	12,50	Específica	635,00	0,00	0,00	635,00	0	0,00
	2000	106 01 02	5	2003	71,00	12,50	Geral	71,00	0,00	0,00	71,00	0	0,00
	2000	106 01 03	4	2003	2.128,65	12,50	Geral	2.128,65	0,00	0,00	2.128,65	0	0,00
	2000	106 01 04	28	2003	3.723,60	12,50	Geral	3.723,60	0,00	0,00	3.723,60	0	0,00
	2000	106 01 05	11	2003	1.062,44	12,50	Geral	1.062,44	0,00	0,00	1.062,44	0	0,00
	2000	106 01 09	37	2003	3.350,00	12,50	Específica	3.350,00	0,00	0,00	3.350,00	0	0,00
	2000	106 01 09	19	2003	1.615,00	20,00	Geral	1.615,00	0,00	0,00	1.615,00	0	0,00
	2000	106 01 15	3	2003	550,00	12,50	Geral	550,00	0,00	0,00	550,00	0	0,00
	2000	106 01 18	2	2003	100,00	25,00	Geral	100,00	0,00	0,00	100,00	0	0,00
	2000	106 01 99	40	2003	3.609,82	12,50	Geral	3.609,82	0,00	0,00	3.609,82	0	0,00
	2000	106 02 03	47	2003	16.203,46	12,50	Geral	16.203,46	0,00	0,00	16.203,46	0	0,00
	2000	106 02 06	4704	2003	95.771,98	12,50	Geral	95.746,04	0,00	0,00	95.746,04	0	25,94

Município de Gondomar

Mapa síntese por conta

Ano: 2016

Classificação patrimonial	Ano início utilização	GH	Nº de bens	Ano económico	Valor bruto	Taxa	Tipo de Taxa	Amortizações de exercícios anteriores	Amortizações extraordinárias	Amortizações do exercício	Amortizações acumuladas	Anos de vida esperada	Valor patrimonial líquido
4232													
	2000	106 02 13	183	2003	11.872,32	12,50	Geral	11.872,32	0,00	0,00	11.872,32	0	0,00
	2000	106 02 15	47	2003	5.383,29	12,50	Geral	5.383,29	0,00	0,00	5.383,29	0	0,00
	2000	106 02 16	33	2003	2.612,62	12,50	Geral	2.612,62	0,00	0,00	2.612,62	0	0,00
	2000	106 02 99	313	2003	21.156,68	12,50	Geral	21.156,68	0,00	0,00	21.156,68	0	0,00
	2000	106 03 03	2	2003	150,00	14,28	Geral	150,00	0,00	0,00	150,00	0	0,00
	2000	106 03 10	1	2003	75,00	20,00	Geral	75,00	0,00	0,00	75,00	0	0,00
	2000	106 03 11	24	2003	2.692,27	20,00	Geral	2.692,27	0,00	0,00	2.692,27	0	0,00
	2000	106 03 12	1	2003	100,00	20,00	Geral	100,00	0,00	0,00	100,00	0	0,00
	2000	106 03 14	10	2003	1.299,58	14,28	Geral	1.299,58	0,00	0,00	1.299,58	0	0,00
	2000	106 03 14	1	2003	3.820,63	33,33	Específica	3.820,63	0,00	0,00	3.820,63	0	0,00
	2000	106 03 16	7	2003	1.044,47	14,28	Geral	1.044,47	0,00	0,00	1.044,47	0	0,00
	2000	106 03 17	21	2003	3.231,71	14,28	Geral	3.231,71	0,00	0,00	3.231,71	0	0,00
	2000	106 03 18	26	2003	4.015,52	14,28	Geral	4.015,52	0,00	0,00	4.015,52	0	0,00
	2000	106 03 99	30	2003	3.868,45	14,28	Geral	3.868,45	0,00	0,00	3.868,45	0	0,00
	2000	106 04 05	87	2003	839,85	12,50	Geral	839,85	0,00	0,00	839,85	0	0,00
	2000	106 04 59	1	2003	200,00	12,50	Geral	200,00	0,00	0,00	200,00	0	0,00
	2000	106 06 04	4	2003	114,96	12,50	Específica	114,96	0,00	0,00	114,96	0	0,00
	2000	106 06 09	1	2003	60,00	0,00	Geral	0,00	0,00	0,00	0,00	0	60,00
	2000	107 01 02	6	2003	395,00	12,50	Geral	395,00	0,00	0,00	395,00	0	0,00
	2000	107 01 04	3	2003	200,00	12,50	Geral	200,00	0,00	0,00	200,00	0	0,00

Município de Gondomar

Mapa síntese por conta

Ano: 2016

Classificação patrimonial	Ano início utilização	GH	Nº de bens	Ano económico	Valor bruto	Taxa	Tipo de Taxa	Amortizações de exercícios anteriores	Amortizações extraordinárias	Amortizações do exercício	Amortizações acumuladas	Anos de vida esperada	Valor patrimonial líquido
4232													
	2000	107 01 08	22	2003	911,33	12,50	Geral	911,33	0,00	0,00	911,33	0	0,00
	2000	107 01 15	1	2003	55,00	12,50	Geral	55,00	0,00	0,00	55,00	0	0,00
	2000	107 01 28	1	2003	25,00	12,50	Geral	25,00	0,00	0,00	25,00	0	0,00
	2000	107 05 03	2	2003	997,60	12,50	Geral	997,60	0,00	0,00	997,60	0	0,00
	2000	108 05 03	1	2003	500,00	12,50	Geral	500,00	0,00	0,00	500,00	0	0,00
	2000	111 01 01	2	2003	300,00	12,50	Geral	300,00	0,00	0,00	300,00	0	0,00
	2000	111 02 01	1	2003	75,00	12,50	Específica	75,00	0,00	0,00	75,00	0	0,00
	2000	106 05 06	1	2003	8,00	0,00	Geral	0,00	0,00	0,00	0,00	0	8,00
	2000	106 05 09	369	2003	3.082,04	0,00	Geral	0,00	0,00	0,00	0,00	0	3.082,04
	2001	101 01 02	3	2003	1.113,00	25,00	Geral	1.113,00	0,00	0,00	1.113,00	0	0,00
	2001	101 01 07	6	2003	854,43	25,00	Geral	854,43	0,00	0,00	854,43	0	0,00
	2001	101 01 13	10	2003	1.088,35	25,00	Geral	1.088,35	0,00	0,00	1.088,35	0	0,00
	2001	101 01 15	1	2003	349,16	14,28	Específica	349,16	0,00	0,00	349,16	0	0,00
	2001	101 01 15	12	2003	61,47	25,00	Geral	61,47	0,00	0,00	61,47	0	0,00
	2001	101 01 21	9	2003	143,75	25,00	Geral	143,75	0,00	0,00	143,75	0	0,00
	2001	101 01 99	2	2003	65,85	25,00	Geral	65,85	0,00	0,00	65,85	0	0,00
	2001	103 01 05	18	2003	687,68	12,50	Geral	687,68	0,00	0,00	687,68	0	0,00
	2001	103 01 10	4	2003	211,18	12,50	Geral	211,18	0,00	0,00	211,18	0	0,00
	2001	104 08 06	1	2003	30,00	14,28	Geral	30,00	0,00	0,00	30,00	0	0,00
	2001	105 06 20	1	2003	75,81	12,50	Específica	75,81	0,00	0,00	75,81	0	0,00

Município de Gondomar

Mapa síntese por conta

Ano: 2016

Classificação patrimonial	Ano início utilização	GH	Nº de bens	Ano económico	Valor bruto	Taxa	Tipo de Taxa	Amortizações de exercícios anteriores	Amortizações extraordinárias	Amortizações do exercício	Amortizações acumuladas	Anos de vida esperada	Valor patrimonial líquido
4232													
	2001	106 01 03	26	2003	5.479,48	12,50	Geral	5.479,48	0,00	0,00	5.479,48	0	0,00
	2001	106 01 04	22	2003	4.890,64	12,50	Geral	4.890,64	0,00	0,00	4.890,64	0	0,00
	2001	106 01 07	2	2003	129,69	25,00	Geral	129,69	0,00	0,00	129,69	0	0,00
	2001	106 01 09	1	2003	90,00	12,50	Específica	90,00	0,00	0,00	90,00	0	0,00
	2001	106 01 09	1	2003	9,00	20,00	Geral	9,00	0,00	0,00	9,00	0	0,00
	2001	106 01 15	6	2003	2.868,10	12,50	Geral	2.868,10	0,00	0,00	2.868,10	0	0,00
	2001	106 01 18	1	2003	75,00	12,50	Específica	75,00	0,00	0,00	75,00	0	0,00
	2001	106 01 99	10	2003	1.905,85	12,50	Geral	1.905,85	0,00	0,00	1.905,85	0	0,00
	2001	106 02 03	13	2003	4.436,62	12,50	Geral	4.436,62	0,00	0,00	4.436,62	0	0,00
	2001	106 02 06	1606	2003	36.064,77	12,50	Geral	36.064,77	0,00	0,00	36.064,77	0	0,00
	2001	106 02 13	55	2003	3.589,98	12,50	Geral	3.589,98	0,00	0,00	3.589,98	0	0,00
	2001	106 02 15	39	2003	4.440,58	12,50	Geral	4.440,58	0,00	0,00	4.440,58	0	0,00
	2001	106 02 16	7	2003	610,02	12,50	Geral	610,02	0,00	0,00	610,02	0	0,00
	2001	106 02 99	99	2003	7.250,76	12,50	Geral	7.250,76	0,00	0,00	7.250,76	0	0,00
	2001	106 03 01	2	2003	1.940,06	14,28	Geral	1.940,06	0,00	0,00	1.940,06	0	0,00
	2001	106 03 05	9	2003	813,19	20,00	Geral	813,19	0,00	0,00	813,19	0	0,00
	2001	106 03 07	1	2003	99,76	12,50	Geral	99,76	0,00	0,00	99,76	0	0,00
	2001	106 03 08	20	2003	152,10	25,00	Geral	152,10	0,00	0,00	152,10	0	0,00
	2001	106 03 10	1	2003	24,94	20,00	Geral	24,94	0,00	0,00	24,94	0	0,00
	2001	106 03 11	1	2003	173,27	0,00	Específica	19,52	0,00	0,00	19,52	0	153,75

Município de Gondomar

Mapa síntese por conta

Ano: 2016

Classificação patrimonial	Ano início utilização	GH	Nº de bens	Ano económico	Valor bruto	Taxa	Tipo de Taxa	Amortizações de exercícios anteriores	Amortizações extraordinárias	Amortizações do exercício	Amortizações acumuladas	Anos de vida esperada	Valor patrimonial líquido
4232													
	2001	106 03 11	2	2003	349,04	14,28	Específica	349,04	0,00	0,00	349,04	0	0,00
	2001	106 03 11	20	2003	2.543,03	20,00	Geral	2.543,03	0,00	0,00	2.543,03	0	0,00
	2001	106 03 14	5	2003	579,91	14,28	Geral	579,91	0,00	0,00	579,91	0	0,00
	2001	106 03 16	4	2003	635,97	14,28	Geral	635,97	0,00	0,00	635,97	0	0,00
	2001	106 03 17	8	2003	887,05	14,28	Geral	887,05	0,00	0,00	887,05	0	0,00
	2001	106 03 18	12	2003	2.169,51	14,28	Geral	2.169,51	0,00	0,00	2.169,51	0	0,00
	2001	106 03 99	20	2003	3.515,57	14,28	Geral	3.515,57	0,00	0,00	3.515,57	0	0,00
	2001	106 04 05	18	2003	1.269,99	12,50	Geral	1.269,99	0,00	0,00	1.269,99	0	0,00
	2001	106 06 04	1	2003	7,48	12,50	Específica	7,48	0,00	0,00	7,48	0	0,00
	2001	106 06 25	6	2003	3.120,11	0,00	Geral	0,00	0,00	0,00	0,00	0	3.120,11
	2001	107 01 02	8	2003	854,96	12,50	Geral	854,96	0,00	0,00	854,96	0	0,00
	2001	107 01 08	9	2003	541,82	12,50	Geral	541,82	0,00	0,00	541,82	0	0,00
	2001	107 05 03	1	2003	498,80	12,50	Geral	498,80	0,00	0,00	498,80	0	0,00
	2001	107 06 04	2	2003	150,00	12,50	Geral	150,00	0,00	0,00	150,00	0	0,00
	2001	109 03 99	1	2003	3.959,34	0,00	Específica	1.350,00	0,00	0,00	1.350,00	0	2.609,34
	2001	111 02 01	1	2003	75,00	14,28	Específica	75,00	0,00	0,00	75,00	0	0,00
	2001	106 05 07	1	2003	15,46	0,00	Geral	0,00	0,00	0,00	0,00	0	15,46
	2001	106 05 09	598	2003	6.731,99	0,00	Geral	0,00	0,00	0,00	0,00	0	6.731,99
	2002	101 01 02	34	2003	25.065,78	25,00	Geral	25.065,78	0,00	0,00	25.065,78	0	0,00
	2002	101 01 07	32	2003	4.274,50	25,00	Geral	4.274,50	0,00	0,00	4.274,50	0	0,00

Município de Gondomar

Mapa síntese por conta

Ano: 2016

Classificação patrimonial	Ano início utilização	GH	Nº de bens	Ano económico	Valor bruto	Taxa	Tipo de Taxa	Amortizações de exercícios anteriores	Amortizações extraordinárias	Amortizações do exercício	Amortizações acumuladas	Anos de vida esperada	Valor patrimonial líquido
4232													
	2002	101 01 13	33	2003	5.306,86	25,00	Geral	5.306,86	0,00	0,00	5.306,86	0	0,00
	2002	101 01 15	70	2003	899,40	25,00	Geral	899,40	0,00	0,00	899,40	0	0,00
	2002	101 01 19	8	2003	616,40	25,00	Geral	616,40	0,00	0,00	616,40	0	0,00
	2002	101 01 21	37	2003	649,42	25,00	Geral	649,42	0,00	0,00	649,42	0	0,00
	2002	101 01 99	28	2003	460,09	25,00	Geral	460,09	0,00	0,00	460,09	0	0,00
	2002	102 01 20	2	2003	29,93	14,28	Específica	29,93	0,00	0,00	29,93	0	0,00
	2002	103 01 01	3	2003	529,21	12,50	Geral	529,21	0,00	0,00	529,21	0	0,00
	2002	103 01 05	20	2003	1.171,70	12,50	Geral	1.171,70	0,00	0,00	1.171,70	0	0,00
	2002	103 01 10	41	2003	2.325,11	12,50	Geral	2.325,11	0,00	0,00	2.325,11	0	0,00
	2002	104 06 18	1	2003	348,66	14,28	Específica	348,66	0,00	0,00	348,66	0	0,00
	2002	104 08 06	1	2003	51,94	14,28	Geral	51,94	0,00	0,00	51,94	0	0,00
	2002	104 09 01	4	2003	289,55	12,50	Geral	289,55	0,00	0,00	289,55	0	0,00
	2002	105 06 20	4	2003	2.409,00	12,50	Específica	2.409,00	0,00	0,00	2.409,00	0	0,00
	2002	106 01 04	5	2003	1.391,51	12,50	Geral	1.391,51	0,00	0,00	1.391,51	0	0,00
	2002	106 01 05	4	2003	478,84	12,50	Geral	478,84	0,00	0,00	478,84	0	0,00
	2002	106 01 07	2	2003	400,00	25,00	Geral	400,00	0,00	0,00	400,00	0	0,00
	2002	106 01 18	1	2003	39,41	12,50	Específica	39,41	0,00	0,00	39,41	0	0,00
	2002	106 01 99	10	2003	2.136,26	12,50	Geral	2.136,26	0,00	0,00	2.136,26	0	0,00
	2002	106 02 03	11	2003	3.236,58	12,50	Geral	3.236,58	0,00	0,00	3.236,58	0	0,00
	2002	106 02 06	1289	2003	56.520,19	12,50	Geral	56.520,19	0,00	0,00	56.520,19	0	0,00

Município de Gondomar

Mapa síntese por conta

Ano: 2016

Classificação patrimonial	Ano início utilização	GH	Nº de bens	Ano económico	Valor bruto	Taxa	Tipo de Taxa	Amortizações de exercícios anteriores	Amortizações extraordinárias	Amortizações do exercício	Amortizações acumuladas	Anos de vida esperada	Valor patrimonial líquido
4232													
	2002	106 02 13	47	2003	3.498,28	12,50	Geral	3.498,28	0,00	0,00	3.498,28	0	0,00
	2002	106 02 15	41	2003	4.963,99	12,50	Geral	4.963,99	0,00	0,00	4.963,99	0	0,00
	2002	106 02 16	5	2003	216,28	12,50	Geral	216,28	0,00	0,00	216,28	0	0,00
	2002	106 02 99	89	2003	6.730,01	12,50	Geral	6.730,01	0,00	0,00	6.730,01	0	0,00
	2002	106 03 05	2	2003	597,52	20,00	Geral	597,52	0,00	0,00	597,52	0	0,00
	2002	106 03 11	9	2003	1.017,44	20,00	Geral	1.017,44	0,00	0,00	1.017,44	0	0,00
	2002	106 03 14	2	2003	321,35	14,28	Geral	321,35	0,00	0,00	321,35	0	0,00
	2002	106 03 16	2	2003	405,00	14,28	Geral	405,00	0,00	0,00	405,00	0	0,00
	2002	106 03 17	6	2003	1.034,92	14,28	Geral	1.034,92	0,00	0,00	1.034,92	0	0,00
	2002	106 03 18	6	2003	21.129,51	14,28	Geral	21.129,51	0,00	0,00	21.129,51	0	0,00
	2002	106 03 99	8	2003	2.472,23	14,28	Geral	2.472,23	0,00	0,00	2.472,23	0	0,00
	2002	106 04 05	7	2003	964,06	12,50	Geral	964,06	0,00	0,00	964,06	0	0,00
	2002	106 06 25	1	2003	1.000,00	0,00	Geral	0,00	0,00	0,00	0,00	0	1.000,00
	2002	107 01 08	9	2003	661,08	12,50	Geral	661,08	0,00	0,00	661,08	0	0,00
	2002	107 01 28	1	2003	116,72	12,50	Geral	116,72	0,00	0,00	116,72	0	0,00
	2002	107 06 05	6	2003	1.184,06	12,50	Geral	1.184,06	0,00	0,00	1.184,06	0	0,00
	2002	107 07 06	1	2003	17,90	12,50	Geral	17,90	0,00	0,00	17,90	0	0,00
	2002	110 15 99	1	2003	301,78	14,28	Geral	301,78	0,00	0,00	301,78	0	0,00
	2002	111 02 01	1	2003	54,74	14,28	Específica	54,74	0,00	0,00	54,74	0	0,00
	2002	106 05 09	280	2003	2.864,86	0,00	Geral	0,00	0,00	0,00	0,00	0	2.864,86

Município de Gondomar

Mapa síntese por conta

Ano: 2016

Classificação patrimonial	Ano início utilização	GH	Nº de bens	Ano económico	Valor bruto	Taxa	Tipo de Taxa	Amortizações de exercícios anteriores	Amortizações extraordinárias	Amortizações do exercício	Amortizações acumuladas	Anos de vida esperada	Valor patrimonial líquido
4232													
	2003	101 01 02	13	2003	8.901,02	25,00	Geral	8.901,02	0,00	0,00	8.901,02	0	0,00
	2003	101 01 06	1	2003	60,00	25,00	Geral	60,00	0,00	0,00	60,00	0	0,00
	2003	101 01 07	7	2003	869,78	25,00	Geral	869,78	0,00	0,00	869,78	0	0,00
	2003	101 01 13	14	2003	1.878,09	25,00	Geral	1.878,09	0,00	0,00	1.878,09	0	0,00
	2003	101 01 15	29	2003	534,26	25,00	Geral	534,26	0,00	0,00	534,26	0	0,00
	2003	101 01 20	2	2003	165,00	25,00	Geral	165,00	0,00	0,00	165,00	0	0,00
	2003	101 01 21	15	2003	323,45	25,00	Geral	323,45	0,00	0,00	323,45	0	0,00
	2003	102 01 09	1	2003	19.768,56	14,28	Geral	19.768,56	0,00	0,00	19.768,56	0	0,00
	2003	103 01 05	7	2003	254,76	12,50	Geral	254,76	0,00	0,00	254,76	0	0,00
	2003	103 01 10	3	2003	123,40	12,50	Geral	123,40	0,00	0,00	123,40	0	0,00
	2003	103 01 99	2	2003	376,04	12,50	Geral	376,04	0,00	0,00	376,04	0	0,00
	2003	104 06 19	4	2003	801,93	20,00	Geral	801,93	0,00	0,00	801,93	0	0,00
	2003	104 08 03	1	2003	83,69	14,28	Geral	83,69	0,00	0,00	83,69	0	0,00
	2003	105 06 20	4	2003	5.118,84	12,50	Específica	5.118,84	0,00	0,00	5.118,84	0	0,00
	2003	106 01 04	2	2003	904,40	12,50	Geral	904,40	0,00	0,00	904,40	0	0,00
	2003	106 01 07	13	2003	773,50	25,00	Geral	773,50	0,00	0,00	773,50	0	0,00
	2003	106 01 09	1	2003	148,89	12,50	Específica	148,89	0,00	0,00	148,89	0	0,00
	2003	106 01 15	3	2003	192,15	12,50	Geral	192,15	0,00	0,00	192,15	0	0,00
	2003	106 01 99	1	2003	3.877,50	0,00	Específica	3.570,00	0,00	0,00	3.570,00	0	307,50
	2003	106 01 99	7	2003	9.410,17	12,50	Geral	9.410,17	0,00	0,00	9.410,17	0	0,00

Município de Gondomar

Mapa síntese por conta

Ano: 2016

Classificação patrimonial	Ano início utilização	GH	Nº de bens	Ano económico	Valor bruto	Taxa	Tipo de Taxa	Amortizações de exercícios anteriores	Amortizações extraordinárias	Amortizações do exercício	Amortizações acumuladas	Anos de vida esperada	Valor patrimonial líquido
4232													
	2003	106 02 03	5	2003	1.795,50	12,50	Geral	1.795,50	0,00	0,00	1.795,50	0	0,00
	2003	106 02 06	1630	2003	39.230,28	12,50	Geral	39.230,28	0,00	0,00	39.230,28	0	0,00
	2003	106 02 13	20	2003	1.494,97	12,50	Geral	1.494,97	0,00	0,00	1.494,97	0	0,00
	2003	106 02 15	11	2003	907,57	12,50	Geral	907,57	0,00	0,00	907,57	0	0,00
	2003	106 02 16	4	2003	481,28	12,50	Geral	481,28	0,00	0,00	481,28	0	0,00
	2003	106 02 99	36	2003	2.272,98	12,50	Geral	2.272,98	0,00	0,00	2.272,98	0	0,00
	2003	106 03 08	13	2003	214,07	14,28	Específica	214,07	0,00	0,00	214,07	0	0,00
	2003	106 03 11	1	2003	225,00	14,28	Específica	225,00	0,00	0,00	225,00	0	0,00
	2003	106 03 11	18	2003	1.827,89	20,00	Geral	1.827,89	0,00	0,00	1.827,89	0	0,00
	2003	106 03 12	1	2003	1.511,84	20,00	Geral	1.511,84	0,00	0,00	1.511,84	0	0,00
	2003	106 03 14	3	2003	599,00	14,28	Geral	599,00	0,00	0,00	599,00	0	0,00
	2003	106 03 15	2	2003	1.108,53	20,00	Geral	1.108,53	0,00	0,00	1.108,53	0	0,00
	2003	106 03 17	7	2003	868,36	14,28	Geral	868,36	0,00	0,00	868,36	0	0,00
	2003	106 03 18	5	2003	1.336,90	14,28	Geral	1.336,90	0,00	0,00	1.336,90	0	0,00
	2003	106 03 99	5	2003	2.899,20	14,28	Geral	2.899,20	0,00	0,00	2.899,20	0	0,00
	2003	106 04 05	6	2003	330,34	12,50	Geral	330,34	0,00	0,00	330,34	0	0,00
	2003	107 01 03	4	2003	1.067,44	12,50	Geral	1.067,44	0,00	0,00	1.067,44	0	0,00
	2003	107 01 08	1	2003	65,00	12,50	Geral	65,00	0,00	0,00	65,00	0	0,00
	2003	107 01 15	5	2003	675,92	12,50	Geral	675,92	0,00	0,00	675,92	0	0,00
	2003	107 01 20	1	2003	89,04	12,50	Geral	89,04	0,00	0,00	89,04	0	0,00

Município de Gondomar

Mapa síntese por conta

Ano: 2016

Classificação patrimonial	Ano início utilização	GH	Nº de bens	Ano económico	Valor bruto	Taxa	Tipo de Taxa	Amortizações de exercícios anteriores	Amortizações extraordinárias	Amortizações do exercício	Amortizações acumuladas	Anos de vida esperada	Valor patrimonial líquido
4232													
	2003	107 01 28	2	2003	290,00	12,50	Geral	290,00	0,00	0,00	290,00	0	0,00
	2003	107 01 99	2	2003	144,72	12,50	Geral	144,72	0,00	0,00	144,72	0	0,00
	2003	107 05 02	1	2003	25,00	12,50	Geral	25,00	0,00	0,00	25,00	0	0,00
	2003	109 03 99	3	2003	2.210,27	12,50	Geral	2.210,27	0,00	0,00	2.210,27	0	0,00
	2003	112 03 99	5	2003	4.130,15	20,00	Geral	4.130,15	0,00	0,00	4.130,15	0	0,00
	2003	106 05 09	310	2003	2.797,77	0,00	Geral	0,00	0,00	0,00	0,00	0	2.797,77
	2003	106 05 99	1	2003	26,91	14,28	Específica	26,91	0,00	0,00	26,91	0	0,00
	2003	115 01 01	15	2003	510,00	12,50	Geral	510,00	0,00	0,00	510,00	0	0,00
	2003	115 01 07	21	2003	5.899,54	12,50	Geral	5.899,54	0,00	0,00	5.899,54	0	0,00
	2003	104 01 99	3	2003	1.182,15	14,28	Geral	1.182,15	0,00	0,00	1.182,15	0	0,00
	2003	105 03 04	1	2003	329,43	14,28	Geral	329,43	0,00	0,00	329,43	0	0,00
	2003	113 02 03	18	2003	333,90	12,50	Específica	333,90	0,00	0,00	333,90	0	0,00
	2004	101 01 02	185	2004	127.396,58	25,00	Geral	127.396,58	0,00	0,00	127.396,58	0	0,00
	2004	101 01 07	200	2004	18.898,23	25,00	Geral	18.898,23	0,00	0,00	18.898,23	0	0,00
	2004	101 01 13	208	2004	26.413,96	25,00	Geral	26.286,57	0,00	0,00	26.286,57	0	127,39
	2004	101 01 15	25	2004	480,81	25,00	Geral	480,81	0,00	0,00	480,81	0	0,00
	2004	101 01 21	236	2004	5.531,59	25,00	Geral	5.531,59	0,00	0,00	5.531,59	0	0,00
	2004	102 01 12	1	2004	48,99	20,00	Geral	48,99	0,00	0,00	48,99	0	0,00
	2004	103 01 01	1	2004	145,78	12,50	Geral	145,78	0,00	0,00	145,78	0	0,00
	2004	103 01 02	1	2004	379,00	12,50	Geral	379,00	0,00	0,00	379,00	0	0,00

Município de Gondomar

Mapa síntese por conta

Ano: 2016

Classificação patrimonial	Ano início utilização	GH	Nº de bens	Ano económico	Valor bruto	Taxa	Tipo de Taxa	Amortizações de exercícios anteriores	Amortizações extraordinárias	Amortizações do exercício	Amortizações acumuladas	Anos de vida esperada	Valor patrimonial líquido
4232													
	2004	103 01 03	1	2004	233,12	12,50	Geral	233,12	0,00	0,00	233,12	0	0,00
	2004	103 01 04	1	2004	8,12	12,50	Geral	8,12	0,00	0,00	8,12	0	0,00
	2004	103 01 05	33	2004	899,75	12,50	Geral	899,75	0,00	0,00	899,75	0	0,00
	2004	103 01 08	4	2004	619,88	12,50	Geral	619,88	0,00	0,00	619,88	0	0,00
	2004	103 01 10	14	2004	782,76	12,50	Geral	782,76	0,00	0,00	782,76	0	0,00
	2004	103 01 12	9	2004	841,41	12,50	Geral	841,41	0,00	0,00	841,41	0	0,00
	2004	103 01 99	1	2004	298,55	12,50	Geral	298,55	0,00	0,00	298,55	0	0,00
	2004	104 06 18	1	2004	296,31	20,00	Geral	296,31	0,00	0,00	296,31	0	0,00
	2004	104 06 19	4	2004	955,16	20,00	Geral	955,16	0,00	0,00	955,16	0	0,00
	2004	104 09 01	2	2004	141,31	12,50	Geral	141,31	0,00	0,00	141,31	0	0,00
	2004	106 01 03	1	2004	170,63	12,50	Geral	170,63	0,00	0,00	170,63	0	0,00
	2004	106 01 05	4	2004	572,29	12,50	Geral	572,29	0,00	0,00	572,29	0	0,00
	2004	106 01 15	2	2004	310,40	12,50	Geral	310,40	0,00	0,00	310,40	0	0,00
	2004	106 02 03	5	2004	1.837,83	12,50	Geral	1.837,83	0,00	0,00	1.837,83	0	0,00
	2004	106 02 06	998	2004	23.745,24	12,50	Geral	23.745,24	0,00	0,00	23.745,24	0	0,00
	2004	106 02 10	6	2004	1.149,00	12,50	Geral	1.149,00	0,00	0,00	1.149,00	0	0,00
	2004	106 02 13	17	2004	15.222,07	12,50	Geral	15.222,07	0,00	0,00	15.222,07	0	0,00
	2004	106 02 13	1	2004	154,70	14,28	Específica	154,70	0,00	0,00	154,70	0	0,00
	2004	106 02 15	11	2004	1.054,91	12,50	Geral	1.054,91	0,00	0,00	1.054,91	0	0,00
	2004	106 02 16	4	2004	620,08	12,50	Geral	620,08	0,00	0,00	620,08	0	0,00

Município de Gondomar

Mapa síntese por conta

Ano: 2016

Classificação patrimonial	Ano início utilização	GH	Nº de bens	Ano económico	Valor bruto	Taxa	Tipo de Taxa	Amortizações de exercícios anteriores	Amortizações extraordinárias	Amortizações do exercício	Amortizações acumuladas	Anos de vida esperada	Valor patrimonial líquido
4232													
	2004	106 02 99	29	2004	2.689,48	12,50	Geral	2.689,48	0,00	0,00	2.689,48	0	0,00
	2004	106 03 01	1	2004	349,66	14,28	Geral	349,66	0,00	0,00	349,66	0	0,00
	2004	106 03 03	1	2004	605,30	14,28	Geral	605,30	0,00	0,00	605,30	0	0,00
	2004	106 03 07	1	2004	124,66	14,28	Específica	124,66	0,00	0,00	124,66	0	0,00
	2004	106 03 11	21	2004	1.807,48	20,00	Geral	1.807,48	0,00	0,00	1.807,48	0	0,00
	2004	106 03 12	2	2004	1.387,65	20,00	Geral	1.387,65	0,00	0,00	1.387,65	0	0,00
	2004	106 03 14	1	2004	140,49	14,28	Geral	140,49	0,00	0,00	140,49	0	0,00
	2004	106 03 15	1	2004	80,00	20,00	Geral	80,00	0,00	0,00	80,00	0	0,00
	2004	106 03 16	2	2004	374,00	14,28	Geral	374,00	0,00	0,00	374,00	0	0,00
	2004	106 03 17	13	2004	2.144,98	14,28	Geral	2.144,98	0,00	0,00	2.144,98	0	0,00
	2004	106 03 18	8	2004	1.418,46	14,28	Geral	1.418,46	0,00	0,00	1.418,46	0	0,00
	2004	106 03 99	6	2004	530,64	14,28	Geral	530,64	0,00	0,00	530,64	0	0,00
	2004	106 04 05	10	2004	720,00	12,50	Geral	720,00	0,00	0,00	720,00	0	0,00
	2004	106 04 11	2	2004	17,27	12,50	Geral	17,27	0,00	0,00	17,27	0	0,00
	2004	106 04 38	1	2004	24,07	12,50	Geral	24,07	0,00	0,00	24,07	0	0,00
	2004	106 04 45	3	2004	98,50	12,50	Geral	98,50	0,00	0,00	98,50	0	0,00
	2004	106 04 48	2	2004	135,80	12,50	Geral	135,80	0,00	0,00	135,80	0	0,00
	2004	106 04 51	1	2004	17,60	12,50	Geral	17,60	0,00	0,00	17,60	0	0,00
	2004	106 04 62	3	2004	1.839,38	12,50	Geral	1.839,38	0,00	0,00	1.839,38	0	0,00
	2004	106 04 99	6	2004	1.466,75	12,50	Geral	1.466,75	0,00	0,00	1.466,75	0	0,00

Município de Gondomar

Mapa síntese por conta

Ano: 2016

Classificação patrimonial	Ano início utilização	GH	Nº de bens	Ano económico	Valor bruto	Taxa	Tipo de Taxa	Amortizações de exercícios anteriores	Amortizações extraordinárias	Amortizações do exercício	Amortizações acumuladas	Anos de vida esperada	Valor patrimonial líquido
4232													
	2004	107 01 02	1	2004	141,36	12,50	Geral	141,36	0,00	0,00	141,36	0	0,00
	2004	107 01 08	4	2004	379,40	12,50	Geral	379,40	0,00	0,00	379,40	0	0,00
	2004	107 01 15	6	2004	716,48	12,50	Geral	716,48	0,00	0,00	716,48	0	0,00
	2004	107 01 28	5	2004	648,50	12,50	Geral	648,50	0,00	0,00	648,50	0	0,00
	2004	107 05 06	1	2004	54,00	12,50	Geral	54,00	0,00	0,00	54,00	0	0,00
	2004	106 05 06	2	2006	14,40	0,00	Geral	0,00	0,00	0,00	0,00	0	14,40
	2004	106 05 09	273	2004	2.446,74	0,00	Geral	0,00	0,00	0,00	0,00	0	2.446,74
	2004	104 03 08	1	2004	71,84	14,28	Específica	71,84	0,00	0,00	71,84	0	0,00
	2004	104 03 16	1	2004	27,22	20,00	Geral	27,22	0,00	0,00	27,22	0	0,00
	2004	104 05 22	1	2004	52,70	20,00	Geral	52,70	0,00	0,00	52,70	0	0,00
	2004	105 03 04	1	2004	323,89	14,28	Geral	323,89	0,00	0,00	323,89	0	0,00
	2004	105 05 99	5	2004	849,27	16,00	Geral	849,27	0,00	0,00	849,27	0	0,00
	2004	105 08 99	2	2004	207,42	14,28	Geral	207,42	0,00	0,00	207,42	0	0,00
	2005	101 01 02	50	2005	29.866,28	25,00	Geral	29.866,28	0,00	0,00	29.866,28	0	0,00
	2005	101 01 07	37	2005	6.688,83	25,00	Geral	6.688,83	0,00	0,00	6.688,83	0	0,00
	2005	101 01 13	42	2005	4.738,43	25,00	Geral	4.614,35	0,00	0,00	4.614,35	0	124,08
	2005	101 01 15	5	2005	79,97	25,00	Geral	79,97	0,00	0,00	79,97	0	0,00
	2005	101 01 16	1	2005	1.204,21	25,00	Geral	1.204,21	0,00	0,00	1.204,21	0	0,00
	2005	101 01 21	46	2005	3.831,15	25,00	Geral	3.831,15	0,00	0,00	3.831,15	0	0,00
	2005	101 01 99	2	2005	457,90	25,00	Geral	457,90	0,00	0,00	457,90	0	0,00

Município de Gondomar

Mapa síntese por conta

Ano: 2016

Classificação patrimonial	Ano início utilização	GH	Nº de bens	Ano económico	Valor bruto	Taxa	Tipo de Taxa	Amortizações de exercícios anteriores	Amortizações extraordinárias	Amortizações do exercício	Amortizações acumuladas	Anos de vida esperada	Valor patrimonial líquido
4232													
	2005	103 01 01	23	2005	6.118,79	12,50	Geral	6.118,79	0,00	0,00	6.118,79	0	0,00
	2005	103 01 02	17	2005	5.587,74	12,50	Geral	5.587,74	0,00	0,00	5.587,74	0	0,00
	2005	103 01 04	32	2005	6.008,64	12,50	Geral	6.008,64	0,00	0,00	6.008,64	0	0,00
	2005	103 01 05	429	2005	41.960,89	12,50	Geral	41.960,89	0,00	0,00	41.960,89	0	0,00
	2005	103 01 08	67	2005	154.302,82	12,50	Geral	154.302,82	0,00	0,00	154.302,82	0	0,00
	2005	103 01 10	472	2005	61.639,63	12,50	Geral	61.639,63	0,00	0,00	61.639,63	0	0,00
	2005	103 01 10	1	2005	368,64	20,00	Específica	368,64	0,00	0,00	368,64	0	0,00
	2005	103 01 12	14	2005	1.476,95	12,50	Geral	1.476,95	0,00	0,00	1.476,95	0	0,00
	2005	103 01 99	1	2005	59,13	12,50	Geral	59,13	0,00	0,00	59,13	0	0,00
	2005	103 02 11	1	2005	111,41	20,00	Geral	111,41	0,00	0,00	111,41	0	0,00
	2005	104 06 19	5	2005	899,22	20,00	Geral	899,22	0,00	0,00	899,22	0	0,00
	2005	105 06 20	4	2005	1.027,80	12,50	Específica	1.027,80	0,00	0,00	1.027,80	0	0,00
	2005	106 01 07	1	2005	129,22	25,00	Geral	129,22	0,00	0,00	129,22	0	0,00
	2005	106 01 99	44	2005	4.520,75	12,50	Geral	4.520,75	0,00	0,00	4.520,75	0	0,00
	2005	106 02 03	5	2005	1.615,59	12,50	Geral	1.615,59	0,00	0,00	1.615,59	0	0,00
	2005	106 02 03	2	2005	663,34	14,28	Específica	663,34	0,00	0,00	663,34	0	0,00
	2005	106 02 06	1593	2005	35.236,78	12,50	Geral	35.236,78	0,00	0,00	35.236,78	0	0,00
	2005	106 02 13	30	2005	3.435,19	12,50	Geral	3.435,19	0,00	0,00	3.435,19	0	0,00
	2005	106 02 13	2	2005	347,81	14,28	Específica	347,81	0,00	0,00	347,81	0	0,00
	2005	106 02 15	15	2005	1.189,08	12,50	Geral	1.189,08	0,00	0,00	1.189,08	0	0,00

Município de Gondomar

Mapa síntese por conta

Ano: 2016

Classificação patrimonial	Ano início utilização	GH	Nº de bens	Ano económico	Valor bruto	Taxa	Tipo de Taxa	Amortizações de exercícios anteriores	Amortizações extraordinárias	Amortizações do exercício	Amortizações acumuladas	Anos de vida esperada	Valor patrimonial líquido
4232													
	2005	106 02 16	3	2005	361,32	12,50	Geral	361,32	0,00	0,00	361,32	0	0,00
	2005	106 02 99	48	2005	5.535,06	12,50	Geral	5.535,06	0,00	0,00	5.535,06	0	0,00
	2005	106 03 01	1	2005	4.072,10	14,28	Geral	4.072,10	0,00	0,00	4.072,10	0	0,00
	2005	106 03 07	1	2005	61,35	14,28	Específica	61,35	0,00	0,00	61,35	0	0,00
	2005	106 03 08	2	2005	13,90	14,28	Específica	13,90	0,00	0,00	13,90	0	0,00
	2005	106 03 11	1	2005	222,08	14,28	Específica	222,08	0,00	0,00	222,08	0	0,00
	2005	106 03 11	20	2005	2.254,76	20,00	Geral	2.254,76	0,00	0,00	2.254,76	0	0,00
	2005	106 03 14	2	2005	253,32	14,28	Geral	253,32	0,00	0,00	253,32	0	0,00
	2005	106 03 16	2	2005	375,75	14,28	Geral	375,75	0,00	0,00	375,75	0	0,00
	2005	106 03 17	23	2005	1.801,41	14,28	Geral	1.801,41	0,00	0,00	1.801,41	0	0,00
	2005	106 03 17	1	2005	71,39	16,66	Específica	71,39	0,00	0,00	71,39	0	0,00
	2005	106 03 18	10	2005	3.517,10	14,28	Geral	3.517,10	0,00	0,00	3.517,10	0	0,00
	2005	106 03 18	1	2005	168,32	16,66	Específica	168,32	0,00	0,00	168,32	0	0,00
	2005	106 03 18	1	2005	0,00	100,00	Específica	0,00	0,00	0,00	0,00	0	0,00
	2005	106 03 99	5	2005	653,02	14,28	Geral	653,02	0,00	0,00	653,02	0	0,00
	2005	106 06 04	4	2005	475,40	12,50	Específica	475,40	0,00	0,00	475,40	0	0,00
	2005	107 01 06	15	2005	2.243,55	12,50	Geral	2.243,55	0,00	0,00	2.243,55	0	0,00
	2005	107 01 08	5	2005	442,09	12,50	Geral	442,09	0,00	0,00	442,09	0	0,00
	2005	107 01 15	8	2005	1.000,50	12,50	Geral	1.000,50	0,00	0,00	1.000,50	0	0,00
	2005	107 01 20	6	2005	275,40	12,50	Geral	275,40	0,00	0,00	275,40	0	0,00

Município de Gondomar

Mapa síntese por conta

Ano: 2016

Classificação patrimonial	Ano início utilização	GH	Nº de bens	Ano económico	Valor bruto	Taxa	Tipo de Taxa	Amortizações de exercícios anteriores	Amortizações extraordinárias	Amortizações do exercício	Amortizações acumuladas	Anos de vida esperada	Valor patrimonial líquido
4232													
	2005	107 01 24	4	2005	265,88	12,50	Geral	265,88	0,00	0,00	265,88	0	0,00
	2005	107 01 28	4	2005	481,06	12,50	Geral	481,06	0,00	0,00	481,06	0	0,00
	2005	107 05 02	1	2005	45,31	12,50	Geral	45,31	0,00	0,00	45,31	0	0,00
	2005	107 06 04	1	2005	178,31	12,50	Geral	178,31	0,00	0,00	178,31	0	0,00
	2005	118 07 99	1	2005	28.731,73	0,00	Específica	25.514,86	0,00	0,00	25.514,86	0	3.216,87
	2005	106 05 05	35	2006	326,01	0,00	Geral	0,00	0,00	0,00	0,00	0	326,01
	2005	106 05 06	3600	2006	52.411,56	0,00	Geral	0,00	0,00	0,00	0,00	0	52.411,56
	2005	106 05 06	1	2005	7,86	20,00	Específica	7,86	0,00	0,00	7,86	0	0,00
	2005	106 05 09	139	2005	1.488,51	0,00	Geral	0,00	0,00	0,00	0,00	0	1.488,51
	2005	106 05 99	8	2005	136,39	14,28	Específica	136,39	0,00	0,00	136,39	0	0,00
	2005	104 01 99	1	2005	1.529,17	14,28	Geral	1.529,17	0,00	0,00	1.529,17	0	0,00
	2005	104 05 22	1	2005	64,89	20,00	Geral	64,89	0,00	0,00	64,89	0	0,00
	2005	105 03 04	1	2005	426,66	14,28	Geral	426,66	0,00	0,00	426,66	0	0,00
	2005	105 08 99	2	2005	116,85	14,28	Geral	116,85	0,00	0,00	116,85	0	0,00
	2006	101 01 02	25	2006	14.525,14	25,00	Geral	14.525,14	0,00	0,00	14.525,14	0	0,00
	2006	101 01 03	1	2006	656,92	25,00	Geral	656,92	0,00	0,00	656,92	0	0,00
	2006	101 01 06	4	2006	204,49	25,00	Geral	204,49	0,00	0,00	204,49	0	0,00
	2006	101 01 07	3	2006	631,95	25,00	Geral	631,95	0,00	0,00	631,95	0	0,00
	2006	101 01 13	20	2006	2.222,02	25,00	Geral	2.222,02	0,00	0,00	2.222,02	0	0,00
	2006	101 01 15	15	2006	596,95	25,00	Geral	596,95	0,00	0,00	596,95	0	0,00

Município de Gondomar

Mapa síntese por conta

Ano: 2016

Classificação patrimonial	Ano início utilização	GH	Nº de bens	Ano económico	Valor bruto	Taxa	Tipo de Taxa	Amortizações de exercícios anteriores	Amortizações extraordinárias	Amortizações do exercício	Amortizações acumuladas	Anos de vida esperada	Valor patrimonial líquido
4232													
	2006	101 01 16	1	2006	2.196,30	25,00	Geral	2.196,30	0,00	0,00	2.196,30	0	0,00
	2006	101 01 20	1	2006	79,00	25,00	Geral	79,00	0,00	0,00	79,00	0	0,00
	2006	101 01 21	22	2006	459,74	25,00	Geral	459,74	0,00	0,00	459,74	0	0,00
	2006	101 01 99	1	2006	1.016,40	25,00	Geral	1.016,40	0,00	0,00	1.016,40	0	0,00
	2006	103 01 01	71	2006	12.648,09	12,50	Geral	12.648,09	0,00	0,00	12.648,09	0	0,00
	2006	103 01 01	4	2007	734,71	12,50	Geral	734,71	0,00	0,00	734,71	0	0,00
	2006	103 01 02	1	2006	42,20	12,50	Geral	42,20	0,00	0,00	42,20	0	0,00
	2006	103 01 05	21	2006	696,08	12,50	Geral	696,08	0,00	0,00	696,08	0	0,00
	2006	103 01 08	3	2006	1.045,04	12,50	Geral	1.045,04	0,00	0,00	1.045,04	0	0,00
	2006	103 01 10	32	2006	2.257,21	12,50	Geral	2.257,21	0,00	0,00	2.257,21	0	0,00
	2006	103 01 12	30	2006	1.661,10	12,50	Geral	1.661,10	0,00	0,00	1.661,10	0	0,00
	2006	103 03 99	1	2007	106,48	12,50	Geral	106,48	0,00	0,00	106,48	0	0,00
	2006	104 06 18	1	2006	774,40	20,00	Geral	774,40	0,00	0,00	774,40	0	0,00
	2006	104 07 17	1	2006	100,00	16,66	Geral	100,00	0,00	0,00	100,00	0	0,00
	2006	104 08 03	1	2006	144,70	14,28	Geral	144,70	0,00	0,00	144,70	0	0,00
	2006	104 08 06	1	2006	129,93	14,28	Geral	129,93	0,00	0,00	129,93	0	0,00
	2006	105 06 20	5	2006	652,13	12,50	Específica	652,13	0,00	0,00	652,13	0	0,00
	2006	106 01 07	1	2006	185,00	25,00	Geral	185,00	0,00	0,00	185,00	0	0,00
	2006	106 01 99	4	2006	1.558,07	12,50	Geral	1.558,07	0,00	0,00	1.558,07	0	0,00
	2006	106 02 03	4	2006	1.234,11	12,50	Geral	1.234,11	0,00	0,00	1.234,11	0	0,00

Município de Gondomar

Mapa síntese por conta

Ano: 2016

Classificação patrimonial	Ano início utilização	GH	Nº de bens	Ano económico	Valor bruto	Taxa	Tipo de Taxa	Amortizações de exercícios anteriores	Amortizações extraordinárias	Amortizações do exercício	Amortizações acumuladas	Anos de vida esperada	Valor patrimonial líquido
4232													
	2006	106 02 06	867	2006	19.128,35	12,50	Geral	19.128,35	0,00	0,00	19.128,35	0	0,00
	2006	106 02 06	279	2007	6.738,89	12,50	Geral	6.738,89	0,00	0,00	6.738,89	0	0,00
	2006	106 02 13	1	2006	2.904,16	0,00	Específica	2.414,62	0,00	0,00	2.414,62	0	489,54
	2006	106 02 13	4	2006	665,71	12,50	Geral	665,71	0,00	0,00	665,71	0	0,00
	2006	106 02 15	33	2006	4.744,75	12,50	Geral	4.744,75	0,00	0,00	4.744,75	0	0,00
	2006	106 02 15	4	2007	605,00	12,50	Geral	605,00	0,00	0,00	605,00	0	0,00
	2006	106 02 16	25	2006	4.919,38	12,50	Geral	4.919,38	0,00	0,00	4.919,38	0	0,00
	2006	106 02 99	31	2006	3.953,32	12,50	Geral	3.953,32	0,00	0,00	3.953,32	0	0,00
	2006	106 02 99	6	2007	381,30	12,50	Geral	381,30	0,00	0,00	381,30	0	0,00
	2006	106 03 05	8	2006	2.106,25	14,28	Específica	2.106,25	0,00	0,00	2.106,25	0	0,00
	2006	106 03 07	1	2006	130,80	14,28	Específica	130,80	0,00	0,00	130,80	0	0,00
	2006	106 03 11	33	2006	5.471,32	14,28	Específica	5.471,32	0,00	0,00	5.471,32	0	0,00
	2006	106 03 11	12	2006	1.754,71	20,00	Geral	1.754,71	0,00	0,00	1.754,71	0	0,00
	2006	106 03 14	2	2006	365,73	14,28	Geral	365,73	0,00	0,00	365,73	0	0,00
	2006	106 03 16	5	2006	765,61	14,28	Geral	765,61	0,00	0,00	765,61	0	0,00
	2006	106 03 17	11	2006	721,76	14,28	Geral	721,76	0,00	0,00	721,76	0	0,00
	2006	106 03 18	5	2006	1.634,22	14,28	Geral	1.634,22	0,00	0,00	1.634,22	0	0,00
	2006	106 03 18	1	2006	137,92	50,00	Específica	137,92	0,00	0,00	137,92	0	0,00
	2006	106 03 99	16	2006	14.437,27	14,28	Geral	14.437,27	0,00	0,00	14.437,27	0	0,00
	2006	106 04 05	13	2006	1.349,92	12,50	Geral	1.349,92	0,00	0,00	1.349,92	0	0,00

Município de Gondomar

Mapa síntese por conta

Ano: 2016

Classificação patrimonial	Ano início utilização	GH	Nº de bens	Ano económico	Valor bruto	Taxa	Tipo de Taxa	Amortizações de exercícios anteriores	Amortizações extraordinárias	Amortizações do exercício	Amortizações acumuladas	Anos de vida esperada	Valor patrimonial líquido
4232													
	2006	107 01 02	1	2006	330,87	14,28	Específica	330,87	0,00	0,00	330,87	0	0,00
	2006	107 01 13	2	2006	60,65	12,50	Geral	60,65	0,00	0,00	60,65	0	0,00
	2006	107 01 15	1	2006	200,00	12,50	Geral	200,00	0,00	0,00	200,00	0	0,00
	2006	107 01 28	3	2006	223,08	12,50	Geral	223,08	0,00	0,00	223,08	0	0,00
	2006	107 04 15	2	2006	45,85	12,50	Geral	45,85	0,00	0,00	45,85	0	0,00
	2006	107 06 02	4	2006	769,33	14,28	Geral	769,33	0,00	0,00	769,33	0	0,00
	2006	107 06 04	22	2006	3.671,40	12,50	Geral	3.671,40	0,00	0,00	3.671,40	0	0,00
	2006	107 06 04	1	2006	576,51	100,00	Específica	576,51	0,00	0,00	576,51	0	0,00
	2006	107 06 05	9	2006	4.694,55	12,50	Geral	4.694,55	0,00	0,00	4.694,55	0	0,00
	2006	106 05 01	3	2006	16,53	0,00	Geral	0,00	0,00	0,00	0,00	0	16,53
	2006	106 05 06	4327	2006	51.674,47	0,00	Geral	0,00	0,00	0,00	0,00	0	51.674,47
	2006	106 05 06	185	2007	2.314,20	0,00	Geral	0,00	0,00	0,00	0,00	0	2.314,20
	2006	106 05 99	1	2006	16,89	0,00	Geral	0,00	0,00	0,00	0,00	0	16,89
	2006	107 05 08	1	2006	149,23	12,50	Geral	149,23	0,00	0,00	149,23	0	0,00
	2006	115 02 03	1	2006	149,24	12,50	Específica	149,24	0,00	0,00	149,24	0	0,00
	2006	104 01 99	1	2006	588,10	14,28	Geral	588,10	0,00	0,00	588,10	0	0,00
	2006	105 03 04	1	2007	434,39	14,28	Geral	434,39	0,00	0,00	434,39	0	0,00
	2006	105 04 06	6	2006	954,99	12,50	Geral	954,99	0,00	0,00	954,99	0	0,00
	2006	105 05 99	1	2006	868,18	16,00	Geral	868,18	0,00	0,00	868,18	0	0,00
	2007	101 01 02	65	2007	43.722,53	25,00	Geral	43.722,53	0,00	0,00	43.722,53	0	0,00

Município de Gondomar

Mapa síntese por conta

Ano: 2016

Classificação patrimonial	Ano início utilização	GH	Nº de bens	Ano económico	Valor bruto	Taxa	Tipo de Taxa	Amortizações de exercícios anteriores	Amortizações extraordinárias	Amortizações do exercício	Amortizações acumuladas	Anos de vida esperada	Valor patrimonial líquido
4232													
	2007	101 01 07	25	2007	1.967,34	25,00	Geral	1.967,34	0,00	0,00	1.967,34	0	0,00
	2007	101 01 13	82	2007	13.302,54	25,00	Geral	13.302,54	0,00	0,00	13.302,54	0	0,00
	2007	101 01 21	61	2007	1.264,83	25,00	Geral	1.264,83	0,00	0,00	1.264,83	0	0,00
	2007	101 01 27	1	2007	29,21	25,00	Geral	29,21	0,00	0,00	29,21	0	0,00
	2007	101 01 99	1	2007	40,35	25,00	Geral	40,35	0,00	0,00	40,35	0	0,00
	2007	102 01 01	1	2007	2.984,35	12,50	Geral	2.984,35	0,00	0,00	2.984,35	0	0,00
	2007	103 01 01	18	2007	3.582,99	12,50	Geral	3.582,99	0,00	0,00	3.582,99	0	0,00
	2007	103 01 05	21	2007	662,71	12,50	Geral	662,71	0,00	0,00	662,71	0	0,00
	2007	103 01 08	8	2007	763,87	12,50	Geral	763,87	0,00	0,00	763,87	0	0,00
	2007	103 01 10	22	2007	1.919,63	12,50	Geral	1.919,63	0,00	0,00	1.919,63	0	0,00
	2007	103 01 12	1	2007	108,52	12,50	Geral	108,52	0,00	0,00	108,52	0	0,00
	2007	103 03 99	1	2007	3.033,79	33,33	Específica	3.033,79	0,00	0,00	3.033,79	0	0,00
	2007	103 03 99	1	2007	2.750,69	50,00	Específica	2.750,69	0,00	0,00	2.750,69	0	0,00
	2007	104 09 01	2	2007	41,40	12,50	Geral	41,40	0,00	0,00	41,40	0	0,00
	2007	105 06 20	1	2007	460,90	12,50	Específica	460,90	0,00	0,00	460,90	0	0,00
	2007	106 01 03	2	2007	236,92	12,50	Geral	236,92	0,00	0,00	236,92	0	0,00
	2007	106 01 05	1	2007	189,69	12,50	Geral	189,69	0,00	0,00	189,69	0	0,00
	2007	106 02 06	1958	2007	37.118,24	12,50	Geral	37.089,72	0,00	0,02	37.089,74	0	28,50
	2007	106 02 13	9	2007	992,78	12,50	Geral	992,78	0,00	0,00	992,78	0	0,00
	2007	106 02 13	2	2007	244,63	14,28	Específica	244,63	0,00	0,00	244,63	0	0,00

Município de Gondomar

Mapa síntese por conta

Ano: 2016

Classificação patrimonial	Ano início utilização	GH	Nº de bens	Ano económico	Valor bruto	Taxa	Tipo de Taxa	Amortizações de exercícios anteriores	Amortizações extraordinárias	Amortizações do exercício	Amortizações acumuladas	Anos de vida esperada	Valor patrimonial líquido
4232													
	2007	106 02 15	15	2007	3.169,31	12,50	Geral	3.169,31	0,00	0,00	3.169,31	0	0,00
	2007	106 02 16	41	2007	5.684,86	12,50	Geral	5.684,86	0,00	0,00	5.684,86	0	0,00
	2007	106 02 99	33	2007	4.139,66	12,50	Geral	4.139,66	0,00	0,00	4.139,66	0	0,00
	2007	106 03 01	4	2007	4.466,79	14,28	Geral	4.466,79	0,00	0,00	4.466,79	0	0,00
	2007	106 03 07	1	2007	248,05	14,28	Específica	248,05	0,00	0,00	248,05	0	0,00
	2007	106 03 11	47	2007	2.910,89	20,00	Geral	2.910,89	0,00	0,00	2.910,89	0	0,00
	2007	106 03 14	5	2007	4.743,57	14,28	Geral	4.743,57	0,00	0,00	4.743,57	0	0,00
	2007	106 03 15	1	2007	85,55	20,00	Geral	85,55	0,00	0,00	85,55	0	0,00
	2007	106 03 16	3	2007	657,44	14,28	Geral	657,44	0,00	0,00	657,44	0	0,00
	2007	106 03 17	6	2007	293,23	14,28	Geral	293,23	0,00	0,00	293,23	0	0,00
	2007	106 03 18	6	2007	1.166,12	14,28	Geral	1.166,12	0,00	0,00	1.166,12	0	0,00
	2007	106 03 99	6	2007	991,80	14,28	Geral	991,80	0,00	0,00	991,80	0	0,00
	2007	106 06 04	2	2007	153,54	14,28	Específica	153,54	0,00	0,00	153,54	0	0,00
	2007	107 06 02	6	2007	1.749,54	14,28	Geral	1.749,54	0,00	0,00	1.749,54	0	0,00
	2007	107 06 03	3	2007	1.877,89	14,28	Geral	1.877,89	0,00	0,00	1.877,89	0	0,00
	2007	107 06 04	5	2007	977,76	12,50	Geral	977,76	0,00	0,00	977,76	0	0,00
	2007	107 06 04	1	2007	2.974,25	14,29	Específica	2.974,25	0,00	0,00	2.974,25	0	0,00
	2007	107 06 04	1	2007	59,99	25,00	Específica	59,99	0,00	0,00	59,99	0	0,00
	2007	110 15 01	1	2007	156,75	14,28	Geral	156,75	0,00	0,00	156,75	0	0,00
	2007	111 02 02	1	2007	258,71	20,00	Geral	258,71	0,00	0,00	258,71	0	0,00

Município de Gondomar

Mapa síntese por conta

Ano: 2016

Classificação patrimonial	Ano início utilização	GH	Nº de bens	Ano económico	Valor bruto	Taxa	Tipo de Taxa	Amortizações de exercícios anteriores	Amortizações extraordinárias	Amortizações do exercício	Amortizações acumuladas	Anos de vida esperada	Valor patrimonial líquido
4232													
	2007	106 05 01	6	2007	43,37	0,00	Geral	0,00	0,00	0,00	0,00	0	43,37
	2007	106 05 06	4722	2007	45.948,45	0,00	Geral	0,00	0,00	0,00	0,00	0	45.948,45
	2007	106 05 09	2	2007	26,56	0,00	Geral	0,00	0,00	0,00	0,00	0	26,56
	2007	106 05 99	789	2007	17.008,66	0,00	Geral	0,00	0,00	0,00	0,00	0	17.008,66
	2007	115 02 03	1	2007	150,48	12,50	Específica	150,48	0,00	0,00	150,48	0	0,00
	2007	105 05 99	2	2007	610,07	16,00	Geral	610,07	0,00	0,00	610,07	0	0,00
	2008	101 01 02	44	2008	21.302,85	25,00	Geral	21.302,85	0,00	0,00	21.302,85	0	0,00
	2008	101 01 07	2	2008	166,12	25,00	Geral	166,12	0,00	0,00	166,12	0	0,00
	2008	101 01 13	28	2008	4.487,96	25,00	Geral	4.487,96	0,00	0,00	4.487,96	0	0,00
	2008	101 01 21	18	2008	397,71	25,00	Geral	397,71	0,00	0,00	397,71	0	0,00
	2008	103 01 01	82	2008	12.493,21	12,50	Geral	11.362,69	0,00	1.130,52	12.493,21	0	0,00
	2008	103 01 03	1	2008	155,48	12,50	Geral	140,94	0,00	14,54	155,48	0	0,00
	2008	103 01 05	11	2008	569,51	12,50	Geral	512,60	0,00	56,91	569,51	0	0,00
	2008	103 01 08	1	2008	268,93	12,50	Geral	266,16	0,00	2,77	268,93	0	0,00
	2008	103 01 10	22	2008	1.221,39	12,50	Geral	1.206,59	0,00	14,80	1.221,39	0	0,00
	2008	103 03 99	1	2008	199,00	12,50	Geral	194,89	0,00	4,11	199,00	0	0,00
	2008	104 06 18	1	2008	166,85	14,28	Específica	166,85	0,00	0,00	166,85	0	0,00
	2008	104 06 18	1	2008	400,00	20,00	Geral	400,00	0,00	0,00	400,00	0	0,00
	2008	105 06 20	1	2008	93,65	12,50	Específica	83,92	0,00	9,73	93,65	0	0,00
	2008	106 01 05	54	2008	7.750,08	12,50	Geral	6.862,32	0,00	887,76	7.750,08	0	0,00

Município de Gondomar

Mapa síntese por conta

Ano: 2016

Classificação patrimonial	Ano início utilização	GH	Nº de bens	Ano económico	Valor bruto	Taxa	Tipo de Taxa	Amortizações de exercícios anteriores	Amortizações extraordinárias	Amortizações do exercício	Amortizações acumuladas	Anos de vida esperada	Valor patrimonial líquido
4232													
	2008	106 02 06	888	2008	21.917,05	12,50	Geral	20.434,19	0,00	1.482,86	21.917,05	0	0,00
	2008	106 02 13	20	2008	2.460,74	12,50	Geral	2.204,36	0,00	256,38	2.460,74	0	0,00
	2008	106 02 15	23	2008	4.014,76	12,50	Geral	3.697,40	0,00	317,36	4.014,76	0	0,00
	2008	106 02 16	19	2008	2.836,11	12,50	Geral	2.712,38	0,00	123,73	2.836,11	0	0,00
	2008	106 02 99	47	2008	5.841,05	12,50	Geral	5.236,43	0,00	604,62	5.841,05	0	0,00
	2008	106 03 07	5	2008	386,75	14,28	Específica	386,75	0,00	0,00	386,75	0	0,00
	2008	106 03 11	2	2008	3.737,03	14,28	Específica	3.737,03	0,00	0,00	3.737,03	0	0,00
	2008	106 03 11	4	2008	4.689,60	20,00	Geral	4.689,60	0,00	0,00	4.689,60	0	0,00
	2008	106 03 14	6	2008	5.826,38	14,28	Geral	5.826,38	0,00	0,00	5.826,38	0	0,00
	2008	106 03 15	17	2008	1.199,81	20,00	Geral	1.199,81	0,00	0,00	1.199,81	0	0,00
	2008	106 03 16	1	2008	130,08	14,28	Geral	130,08	0,00	0,00	130,08	0	0,00
	2008	106 03 17	5	2008	230,49	14,28	Geral	230,49	0,00	0,00	230,49	0	0,00
	2008	106 03 18	3	2008	797,01	14,28	Geral	797,01	0,00	0,00	797,01	0	0,00
	2008	106 03 99	14	2008	1.740,99	14,28	Geral	1.740,99	0,00	0,00	1.740,99	0	0,00
	2008	107 01 08	5	2008	575,25	12,50	Geral	515,38	0,00	59,87	575,25	0	0,00
	2008	107 01 15	5	2008	134,68	12,50	Geral	120,78	0,00	13,90	134,68	0	0,00
	2008	107 01 28	2	2008	276,15	12,50	Geral	261,78	0,00	14,37	276,15	0	0,00
	2008	107 04 01	1	2008	857,32	12,50	Geral	839,50	0,00	17,82	857,32	0	0,00
	2008	107 05 02	20	2008	983,95	12,50	Geral	870,77	0,00	113,18	983,95	0	0,00
	2008	107 06 02	2	2008	393,58	14,28	Geral	393,58	0,00	0,00	393,58	0	0,00

Município de Gondomar

Mapa síntese por conta

Ano: 2016

Classificação patrimonial	Ano início utilização	GH	Nº de bens	Ano económico	Valor bruto	Taxa	Tipo de Taxa	Amortizações de exercícios anteriores	Amortizações extraordinárias	Amortizações do exercício	Amortizações acumuladas	Anos de vida esperada	Valor patrimonial líquido
4232													
	2008	107 06 04	11	2008	3.838,44	12,50	Geral	3.774,57	0,00	63,87	3.838,44	0	0,00
	2008	107 07 01	1	2008	44,83	14,28	Geral	44,83	0,00	0,00	44,83	0	0,00
	2008	107 08 01	3	2008	850,39	20,00	Geral	850,39	0,00	0,00	850,39	0	0,00
	2008	110 15 09	1	2008	828,31	14,28	Geral	828,31	0,00	0,00	828,31	0	0,00
	2008	106 05 06	1626	2008	25.805,76	0,00	Geral	0,00	0,00	0,00	0,00	0	25.805,76
	2008	106 05 99	52	2008	983,71	0,00	Geral	0,00	0,00	0,00	0,00	0	983,71
	2008	110 18 99	1	2008	1.856,40	50,00	Específica	1.856,40	0,00	0,00	1.856,40	0	0,00
	2008	115 02 03	2	2008	299,73	12,50	Específica	285,75	0,00	13,98	299,73	0	0,00
	2008	104 01 99	1	2008	545,57	14,28	Geral	545,57	0,00	0,00	545,57	0	0,00
	2009	101 01 02	2	2009	968,64	25,00	Geral	968,64	0,00	0,00	968,64	0	0,00
	2009	101 01 07	5	2009	1.003,04	25,00	Geral	1.003,04	0,00	0,00	1.003,04	0	0,00
	2009	101 01 13	2	2009	215,56	25,00	Geral	215,56	0,00	0,00	215,56	0	0,00
	2009	101 01 16	2	2009	1.322,90	25,00	Geral	1.322,90	0,00	0,00	1.322,90	0	0,00
	2009	101 01 19	2	2009	107,94	25,00	Geral	107,94	0,00	0,00	107,94	0	0,00
	2009	102 01 01	1	2009	1.321,73	14,28	Específica	1.179,62	0,00	142,11	1.321,73	0	0,00
	2009	102 01 99	8	2009	3.200,00	14,28	Geral	2.779,84	0,00	420,16	3.200,00	0	0,00
	2009	103 01 01	25	2009	4.450,93	12,50	Geral	3.610,63	0,00	556,40	4.167,03	0	283,90
	2009	103 01 05	16	2009	268,80	12,50	Geral	207,20	0,00	33,60	240,80	0	28,00
	2009	103 01 08	12	2009	4.833,67	12,50	Geral	3.702,63	0,00	604,21	4.306,84	0	526,83
	2009	103 01 10	21	2009	1.049,58	12,50	Geral	806,80	0,00	131,20	938,00	0	111,58

Município de Gondomar

Mapa síntese por conta

Ano: 2016

Classificação patrimonial	Ano início utilização	GH	Nº de bens	Ano económico	Valor bruto	Taxa	Tipo de Taxa	Amortizações de exercícios anteriores	Amortizações extraordinárias	Amortizações do exercício	Amortizações acumuladas	Anos de vida esperada	Valor patrimonial líquido
4232													
	2009	103 01 13	9	2009	497,40	12,50	Geral	378,54	0,00	62,22	440,76	0	56,64
	2009	103 01 99	5	2009	986,92	12,50	Geral	796,35	0,00	123,37	919,72	0	67,20
	2009	103 03 05	1	2009	288,52	20,00	Geral	288,52	0,00	0,00	288,52	0	0,00
	2009	105 06 20	1	2009	142,09	12,50	Específica	121,36	0,00	17,76	139,12	0	2,97
	2009	106 01 05	4	2009	816,60	12,50	Geral	655,01	0,00	102,08	757,09	0	59,51
	2009	106 02 06	1281	2009	30.110,85	12,50	Geral	23.854,24	0,00	3.763,97	27.618,21	0	2.492,64
	2009	106 02 13	3	2009	368,46	12,50	Geral	280,14	0,00	46,05	326,19	0	42,27
	2009	106 02 15	11	2009	1.112,57	12,50	Geral	957,13	0,00	139,12	1.096,25	0	16,32
	2009	106 03 07	9	2009	591,03	14,28	Específica	583,92	0,00	7,11	591,03	0	0,00
	2009	106 03 11	1	2009	36,12	14,28	Específica	32,25	0,00	3,87	36,12	0	0,00
	2009	106 03 11	6	2009	4.533,85	20,00	Geral	4.533,85	0,00	0,00	4.533,85	0	0,00
	2009	106 03 14	16	2009	4.195,65	14,28	Geral	3.681,42	0,00	514,23	4.195,65	0	0,00
	2009	106 03 14	1	2009	654,42	14,29	Específica	615,67	0,00	38,75	654,42	0	0,00
	2009	106 03 15	7	2009	526,10	20,00	Geral	526,10	0,00	0,00	526,10	0	0,00
	2009	106 03 17	5	2009	307,93	14,28	Geral	272,31	0,00	35,62	307,93	0	0,00
	2009	106 03 18	7	2009	1.713,43	14,28	Geral	1.532,03	0,00	181,40	1.713,43	0	0,00
	2009	106 03 99	5	2009	991,59	14,28	Geral	903,56	0,00	88,03	991,59	0	0,00
	2009	106 04 05	1	2009	552,00	12,50	Geral	425,50	0,00	69,00	494,50	0	57,50
	2009	107 05 02	1	2009	48,76	12,50	Geral	42,19	0,00	6,10	48,29	0	0,47
	2009	107 05 99	1	2009	2.578,15	12,50	Geral	1.960,48	0,00	322,27	2.282,75	0	295,40

Município de Gondomar

Mapa síntese por conta

Ano: 2016

Classificação patrimonial	Ano início utilização	GH	Nº de bens	Ano económico	Valor bruto	Taxa	Tipo de Taxa	Amortizações de exercícios anteriores	Amortizações extraordinárias	Amortizações do exercício	Amortizações acumuladas	Anos de vida esperada	Valor patrimonial líquido
4232													
	2009	107 06 04	4	2009	342,79	12,50	Geral	281,25	0,00	42,85	324,10	0	18,69
	2009	107 07 01	1	2009	30,00	14,28	Geral	26,04	0,00	3,96	30,00	0	0,00
	2009	109 03 99	1	2009	8.992,00	25,00	Específica	7.696,77	0,00	1.295,23	8.992,00	0	0,00
	2009	110 15 09	1	2009	68,40	14,28	Geral	61,06	0,00	7,34	68,40	0	0,00
	2009	110 15 99	1	2009	1.740,00	14,28	Geral	1.552,94	0,00	187,06	1.740,00	0	0,00
	2009	111 02 02	1	2009	26.105,06	20,00	Geral	26.105,06	0,00	0,00	26.105,06	0	0,00
	2009	117 05 01	1	2009	217.458,00	12,50	Específica	172.154,25	0,00	27.182,25	199.336,50	0	18.121,50
	2009	106 05 06	2714	2009	32.879,71	0,00	Geral	0,00	0,00	0,00	0,00	0	32.879,71
	2009	106 05 99	41	2009	500,00	0,00	Geral	0,00	0,00	0,00	0,00	0	500,00
	2009	104 05 22	1	2009	53,00	20,00	Geral	53,00	0,00	0,00	53,00	0	0,00
	2009	104 05 24	1	2009	98,00	20,00	Geral	98,00	0,00	0,00	98,00	0	0,00
	2009	105 03 99	1	2009	186,05	20,00	Geral	186,05	0,00	0,00	186,05	0	0,00
	2009	105 08 99	2	2009	117,39	14,28	Geral	111,80	0,00	5,59	117,39	0	0,00
	2010	101 01 03	15	2010	1.884,45	25,00	Geral	1.884,45	0,00	0,00	1.884,45	0	0,00
	2010	101 01 16	2	2010	1.070,77	25,00	Geral	1.070,77	0,00	0,00	1.070,77	0	0,00
	2010	101 01 18	6	2010	11.978,15	25,00	Geral	11.978,15	0,00	0,00	11.978,15	0	0,00
	2010	101 01 19	3	2010	205,84	25,00	Geral	205,84	0,00	0,00	205,84	0	0,00
	2010	101 01 23	1	2010	22.955,03	25,00	Geral	22.955,03	0,00	0,00	22.955,03	0	0,00
	2010	101 01 99	13	2010	14.157,86	25,00	Geral	14.157,86	0,00	0,00	14.157,86	0	0,00
	2010	103 01 01	85	2010	19.214,41	12,50	Geral	12.654,57	0,00	2.401,93	15.056,50	1	4.157,91

Município de Gondomar

Mapa síntese por conta

Ano: 2016

Classificação patrimonial	Ano início utilização	GH	Nº de bens	Ano económico	Valor bruto	Taxa	Tipo de Taxa	Amortizações de exercícios anteriores	Amortizações extraordinárias	Amortizações do exercício	Amortizações acumuladas	Anos de vida esperada	Valor patrimonial líquido
4232													
	2010	103 01 03	2	2010	460,67	12,50	Geral	326,28	0,00	57,58	383,86	1	76,81
	2010	103 01 05	134	2010	5.222,08	12,50	Geral	3.364,54	0,00	652,80	4.017,34	1	1.204,74
	2010	103 01 08	2	2010	1.201,50	12,50	Geral	791,30	0,00	150,19	941,49	1	260,01
	2010	103 01 10	38	2010	3.045,43	12,50	Geral	1.986,70	0,00	380,73	2.367,43	1	678,00
	2010	103 01 12	18	2010	2.541,00	12,50	Geral	1.622,94	0,00	317,64	1.940,58	1	600,42
	2010	103 01 99	3	2010	2.242,00	12,50	Geral	1.564,73	0,00	280,25	1.844,98	1	397,02
	2010	104 06 19	9	2010	1.107,42	20,00	Geral	1.107,42	0,00	0,00	1.107,42	0	0,00
	2010	106 02 06	1611	2010	47.667,15	12,50	Geral	30.824,92	0,00	5.958,66	36.783,58	1	10.883,57
	2010	106 02 10	6	2010	1.112,16	12,50	Geral	706,75	0,00	139,03	845,78	1	266,38
	2010	106 02 13	3	2010	285,96	12,50	Geral	199,65	0,00	35,76	235,41	1	50,55
	2010	106 02 15	18	2010	2.324,04	12,50	Geral	1.620,09	0,00	290,52	1.910,61	1	413,43
	2010	106 02 16	1	2010	170,24	12,50	Geral	124,13	0,00	21,28	145,41	1	24,83
	2010	106 02 99	12	2010	1.384,81	12,50	Geral	948,57	0,00	173,12	1.121,69	1	263,12
	2010	106 03 11	8	2010	5.157,81	20,00	Geral	5.157,81	0,00	0,00	5.157,81	0	0,00
	2010	106 03 14	1	2010	629,40	14,28	Geral	456,89	0,00	89,88	546,77	0	82,63
	2010	106 03 15	7	2010	474,52	20,00	Geral	474,52	0,00	0,00	474,52	0	0,00
	2010	106 03 17	5	2010	338,92	14,28	Geral	270,19	0,00	48,41	318,60	0	20,32
	2010	106 03 18	6	2010	1.447,23	14,28	Geral	1.064,59	0,00	206,68	1.271,27	0	175,96
	2010	106 03 99	6	2010	878,42	14,28	Geral	663,43	0,00	125,43	788,86	0	89,56
	2010	106 04 48	2	2010	108,00	12,50	Geral	75,38	0,00	13,50	88,88	1	19,12

Município de Gondomar

Mapa síntese por conta

Ano: 2016

Classificação patrimonial	Ano início utilização	GH	Nº de bens	Ano económico	Valor bruto	Taxa	Tipo de Taxa	Amortizações de exercícios anteriores	Amortizações extraordinárias	Amortizações do exercício	Amortizações acumuladas	Anos de vida esperada	Valor patrimonial líquido
4232													
	2010	107 01 06	1	2010	66,00	12,50	Geral	47,44	0,00	8,25	55,69	1	10,31
	2010	107 01 24	1	2010	124,86	12,50	Geral	79,35	0,00	15,61	94,96	1	29,90
	2010	107 01 99	7	2010	5.236,80	12,50	Geral	3.446,48	0,00	654,63	4.101,11	1	1.135,69
	2010	107 06 04	1	2010	233,27	12,50	Geral	170,10	0,00	29,16	199,26	1	34,01
	2010	107 07 04	1	2010	221,09	14,28	Geral	168,37	0,00	31,57	199,94	0	21,15
	2010	108 02 01	1	2010	108,00	20,00	Geral	108,00	0,00	0,00	108,00	0	0,00
	2010	110 15 99	1	2010	444,00	14,28	Geral	359,27	0,00	63,40	422,67	0	21,33
	2010	111 02 02	1	2010	1.314,00	20,00	Geral	1.314,00	0,00	0,00	1.314,00	0	0,00
	2010	106 05 06	1116	2010	11.773,65	0,00	Geral	0,00	0,00	0,00	0,00	0	11.773,65
	2010	104 01 05	6	2010	1.476,20	12,50	Geral	953,34	0,00	184,52	1.137,86	1	338,34
	2010	104 01 99	12	2010	1.044,78	14,28	Geral	790,26	0,00	149,21	939,47	0	105,31
	2011	101 01 02	151	2011	87.048,34	25,00	Geral	87.048,34	0,00	0,00	87.048,34	0	0,00
	2011	101 01 07	42	2011	10.751,45	25,00	Geral	10.751,45	0,00	0,00	10.751,45	0	0,00
	2011	101 01 13	139	2011	23.120,14	25,00	Geral	23.120,14	0,00	0,00	23.120,14	0	0,00
	2011	101 01 16	9	2011	4.695,30	25,00	Geral	4.695,30	0,00	0,00	4.695,30	0	0,00
	2011	101 01 18	42	2011	61.722,85	25,00	Geral	61.722,85	0,00	0,00	61.722,85	0	0,00
	2011	103 01 01	305	2011	57.466,13	12,50	Geral	29.990,51	0,00	7.183,15	37.173,66	2	20.292,47
	2011	103 01 04	5	2011	516,60	12,50	Geral	285,25	0,00	64,58	349,83	2	166,77
	2011	103 01 05	255	2011	5.779,32	12,50	Geral	3.047,88	0,00	723,00	3.770,88	2	2.008,44
	2011	103 01 08	42	2011	13.170,45	12,50	Geral	7.317,11	0,00	1.646,25	8.963,36	2	4.207,09

Município de Gondomar

Mapa síntese por conta

Ano: 2016

Classificação patrimonial	Ano início utilização	GH	Nº de bens	Ano económico	Valor bruto	Taxa	Tipo de Taxa	Amortizações de exercícios anteriores	Amortizações extraordinárias	Amortizações do exercício	Amortizações acumuladas	Anos de vida esperada	Valor patrimonial líquido
4232													
	2011	103 01 10	315	2011	17.862,32	12,50	Geral	9.350,81	0,00	2.233,29	11.584,10	2	6.278,22
	2011	103 01 12	95	2011	8.974,17	12,50	Geral	4.711,45	0,00	1.121,86	5.833,31	2	3.140,86
	2011	103 02 99	95	2011	1.168,56	12,50	Geral	603,52	0,00	146,27	749,79	2	418,77
	2011	104 06 18	1	2011	189,00	14,28	Específica	110,21	0,00	26,99	137,20	1	51,80
	2011	104 06 19	5	2011	532,60	20,00	Geral	493,76	0,00	38,84	532,60	0	0,00
	2011	106 01 03	16	2011	2.208,11	12,50	Geral	1.173,04	0,00	276,00	1.449,04	2	759,07
	2011	106 01 05	6	2011	743,00	12,50	Geral	379,24	0,00	92,88	472,12	2	270,88
	2011	106 01 09	2	2011	106,38	20,00	Geral	86,90	0,00	19,48	106,38	0	0,00
	2011	106 01 09	1	2011	30,75	12,50	Específica	16,96	0,00	3,84	20,80	2	9,95
	2011	106 01 15	2	2011	109,95	12,50	Geral	64,12	0,00	13,74	77,86	2	32,09
	2011	106 01 99	1	2011	24,50	12,50	Geral	14,28	0,00	3,06	17,34	2	7,16
	2011	106 02 06	4206	2011	102.118,01	12,50	Geral	53.352,68	0,00	12.762,88	66.115,56	2	36.002,45
	2011	106 02 13	98	2011	13.152,23	12,50	Geral	6.977,30	0,00	1.644,11	8.621,41	2	4.530,82
	2011	106 02 15	34	2011	5.642,60	12,50	Geral	2.886,14	0,00	705,26	3.591,40	2	2.051,20
	2011	106 02 16	110	2011	13.592,15	12,50	Geral	7.035,73	0,00	1.698,91	8.734,64	2	4.857,51
	2011	106 02 99	154	2011	18.448,72	12,50	Geral	9.811,98	0,00	2.306,25	12.118,23	2	6.330,49
	2011	106 03 05	5	2011	14,90	20,00	Geral	14,00	0,00	0,90	14,90	0	0,00
	2011	106 03 07	4	2011	306,42	14,28	Específica	190,23	0,00	43,76	233,99	1	72,43
	2011	106 03 07	1	2011	362,30	12,50	Geral	211,35	0,00	45,29	256,64	2	105,66
	2011	106 03 11	8	2011	807,58	20,00	Geral	763,55	0,00	44,03	807,58	0	0,00

Município de Gondomar

Mapa síntese por conta

Ano: 2016

Classificação patrimonial	Ano início utilização	GH	Nº de bens	Ano económico	Valor bruto	Taxa	Tipo de Taxa	Amortizações de exercícios anteriores	Amortizações extraordinárias	Amortizações do exercício	Amortizações acumuladas	Anos de vida esperada	Valor patrimonial líquido
4232													
	2011	106 03 14	17	2011	7.978,69	14,28	Geral	5.074,02	0,00	1.139,36	6.213,38	1	1.765,31
	2011	106 03 15	15	2011	462,00	20,00	Geral	425,25	0,00	36,75	462,00	0	0,00
	2011	106 03 16	4	2011	1.024,50	14,28	Geral	597,44	0,00	146,31	743,75	1	280,75
	2011	106 03 17	16	2011	1.136,24	14,28	Geral	746,71	0,00	162,24	908,95	1	227,29
	2011	106 03 18	4	2011	1.424,22	14,28	Geral	905,94	0,00	203,39	1.109,33	1	314,89
	2011	106 03 99	8	2011	1.829,15	14,28	Geral	1.101,54	0,00	261,22	1.362,76	1	466,39
	2011	106 04 05	49	2011	3.762,24	12,50	Geral	1.999,17	0,00	470,35	2.469,52	2	1.292,72
	2011	106 04 43	1	2011	169,40	12,50	Geral	86,49	0,00	21,18	107,67	2	61,73
	2011	106 04 99	2	2011	256,11	12,50	Geral	136,08	0,00	32,02	168,10	2	88,01
	2011	106 06 04	3	2011	553,50	12,50	Específica	305,55	0,00	69,18	374,73	2	178,77
	2011	107 01 02	31	2011	3.561,56	12,50	Geral	1.892,53	0,00	445,30	2.337,83	2	1.223,73
	2011	107 01 05	4	2011	386,40	12,50	Geral	205,36	0,00	48,32	253,68	2	132,72
	2011	107 01 08	9	2011	889,08	12,50	Geral	474,89	0,00	111,14	586,03	2	303,05
	2011	107 01 11	3	2011	478,05	12,50	Geral	253,98	0,00	59,76	313,74	2	164,31
	2011	107 01 15	1	2011	116,85	12,50	Geral	64,53	0,00	14,61	79,14	2	37,71
	2011	107 01 24	42	2011	4.995,03	12,50	Geral	2.694,51	0,00	624,51	3.319,02	2	1.676,01
	2011	107 01 28	6	2011	405,78	12,50	Geral	207,00	0,00	50,70	257,70	2	148,08
	2011	107 06 04	2	2011	363,47	12,50	Geral	208,22	0,00	45,43	253,65	2	109,82
	2011	109 03 99	1	2011	13.188,06	12,50	Geral	6.868,79	0,00	1.648,51	8.517,30	2	4.670,76
	2011	106 05 06	1068	2011	9.689,59	0,00	Geral	0,00	0,00	0,00	0,00	0	9.689,59

Município de Gondomar

Mapa síntese por conta

Ano: 2016

Classificação patrimonial	Ano início utilização	GH	Nº de bens	Ano económico	Valor bruto	Taxa	Tipo de Taxa	Amortizações de exercícios anteriores	Amortizações extraordinárias	Amortizações do exercício	Amortizações acumuladas	Anos de vida esperada	Valor patrimonial líquido
4232													
	2011	106 05 99	3	2011	40,82	0,00	Geral	0,00	0,00	0,00	0,00	0	40,82
	2011	104 01 99	1	2011	99,72	14,28	Geral	66,45	0,00	14,24	80,69	1	19,03
	2012	101 01 02	22	2012	15.168,83	25,00	Geral	11.692,54	0,00	3.476,29	15.168,83	0	0,00
	2012	101 01 07	2	2012	724,25	25,00	Geral	558,30	0,00	165,95	724,25	0	0,00
	2012	101 01 13	22	2012	3.599,03	25,00	Geral	2.774,42	0,00	824,61	3.599,03	0	0,00
	2012	101 01 15	4	2012	3.498,12	25,00	Geral	2.696,50	0,00	801,62	3.498,12	0	0,00
	2012	101 01 16	17	2012	10.774,93	25,00	Geral	8.305,59	0,00	2.469,34	10.774,93	0	0,00
	2012	101 01 18	3	2012	5.092,20	25,00	Geral	3.925,23	0,00	1.166,97	5.092,20	0	0,00
	2012	103 01 01	70	2012	14.061,02	12,50	Geral	5.595,62	0,00	1.757,57	7.353,19	3	6.707,83
	2012	103 01 02	3	2012	151,29	12,50	Geral	58,29	0,00	18,90	77,19	3	74,10
	2012	103 01 05	475	2012	5.590,88	12,50	Geral	2.241,67	0,00	699,34	2.941,01	3	2.649,87
	2012	103 01 08	4	2012	936,00	12,50	Geral	360,76	0,00	117,00	477,76	3	458,24
	2012	103 01 10	98	2012	5.035,05	12,50	Geral	2.060,31	0,00	629,25	2.689,56	3	2.345,49
	2012	103 01 12	12	2012	1.254,48	12,50	Geral	483,60	0,00	156,84	640,44	3	614,04
	2012	103 02 99	23	2012	310,96	12,50	Geral	119,83	0,00	38,87	158,70	3	152,26
	2012	104 06 19	3	2012	264,73	20,00	Geral	175,03	0,00	52,95	227,98	0	36,75
	2012	104 09 01	4	2012	312,82	12,50	Geral	120,56	0,00	39,10	159,66	3	153,16
	2012	106 01 03	3	2012	430,74	12,50	Geral	166,00	0,00	53,84	219,84	3	210,90
	2012	106 01 09	2	2012	258,30	20,00	Geral	159,28	0,00	51,66	210,94	0	47,36
	2012	106 02 06	738	2012	17.804,56	12,50	Geral	6.909,88	0,00	2.225,55	9.135,43	3	8.669,13

Município de Gondomar

Mapa síntese por conta

Ano: 2016

Classificação patrimonial	Ano início utilização	GH	Nº de bens	Ano económico	Valor bruto	Taxa	Tipo de Taxa	Amortizações de exercícios anteriores	Amortizações extraordinárias	Amortizações do exercício	Amortizações acumuladas	Anos de vida esperada	Valor patrimonial líquido
4232													
	2012	106 02 13	29	2012	4.301,76	12,50	Geral	1.657,93	0,00	537,70	2.195,63	3	2.106,13
	2012	106 02 15	102	2012	10.086,42	12,50	Geral	4.319,95	0,00	1.260,81	5.580,76	3	4.505,66
	2012	106 02 16	10	2012	1.456,57	12,50	Geral	586,12	0,00	182,06	768,18	3	688,39
	2012	106 02 99	89	2012	11.648,00	12,50	Geral	4.489,67	0,00	1.456,07	5.945,74	3	5.702,26
	2012	106 03 01	1	2012	1.193,72	14,28	Geral	525,59	0,00	170,46	696,05	2	497,67
	2012	106 03 11	14	2012	1.111,38	20,00	Geral	685,44	0,00	222,32	907,76	0	203,62
	2012	106 03 14	2	2012	1.284,24	14,28	Geral	565,45	0,00	183,39	748,84	2	535,40
	2012	106 03 15	8	2012	557,71	20,00	Geral	374,24	0,00	111,55	485,79	0	71,92
	2012	106 03 17	6	2012	561,95	14,28	Geral	251,47	0,00	80,23	331,70	2	230,25
	2012	106 03 18	6	2012	2.720,49	14,28	Geral	1.243,36	0,00	388,47	1.631,83	2	1.088,66
	2012	106 03 99	9	2012	753,00	14,28	Geral	338,08	0,00	107,52	445,60	2	307,40
	2012	106 04 05	30	2012	1.299,78	12,50	Geral	501,06	0,00	162,50	663,56	3	636,22
	2012	107 01 02	10	2012	1.610,92	12,50	Geral	620,98	0,00	201,39	822,37	3	788,55
	2012	107 01 05	1	2012	111,30	12,50	Geral	42,89	0,00	13,91	56,80	3	54,50
	2012	107 01 08	5	2012	394,20	12,50	Geral	151,92	0,00	49,27	201,19	3	193,01
	2012	107 08 01	2	2012	649,49	20,00	Geral	400,52	0,00	129,90	530,42	0	119,07
	2012	106 05 09	2	2012	17,59	0,00	Geral	0,00	0,00	0,00	0,00	0	17,59
	2012	106 05 99	367	2012	4.714,50	0,00	Geral	0,00	0,00	0,00	0,00	0	4.714,50
	2012	115 02 03	1	2012	67,65	12,50	Específica	26,09	0,00	8,46	34,55	3	33,10
	2013	101 01 02	7	2013	4.656,25	25,00	Geral	2.868,58	0,00	1.164,08	4.032,66	0	623,59

Município de Gondomar

Mapa síntese por conta

Ano: 2016

Classificação patrimonial	Ano início utilização	GH	Nº de bens	Ano económico	Valor bruto	Taxa	Tipo de Taxa	Amortizações de exercícios anteriores	Amortizações extraordinárias	Amortizações do exercício	Amortizações acumuladas	Anos de vida esperada	Valor patrimonial líquido
4232													
	2013	101 01 04	3	2013	341,33	25,00	Geral	199,12	0,00	85,34	284,46	0	56,87
	2013	101 01 07	6	2013	1.361,46	25,00	Geral	895,57	0,00	340,37	1.235,94	0	125,52
	2013	101 01 13	14	2013	2.876,47	25,00	Geral	1.696,17	0,00	719,15	2.415,32	0	461,15
	2013	101 01 16	32	2013	11.589,00	25,00	Geral	8.533,63	0,00	2.897,25	11.430,88	0	158,12
	2013	103 01 10	46	2013	2.121,74	12,50	Geral	685,86	0,00	265,42	951,28	4	1.170,46
	2013	103 03 01	1	2013	3.665,81	20,00	Geral	1.771,80	0,00	733,16	2.504,96	1	1.160,85
	2013	103 03 05	1	2013	105,00	20,00	Geral	50,75	0,00	21,00	71,75	1	33,25
	2013	104 06 19	4	2013	318,98	20,00	Geral	168,42	0,00	63,80	232,22	1	86,76
	2013	106 02 06	354	2013	6.378,79	12,50	Geral	2.061,32	0,00	797,57	2.858,89	4	3.519,90
	2013	106 02 10	1	2013	567,82	14,28	Específica	168,92	0,00	81,08	250,00	3	317,82
	2013	106 02 13	3	2013	505,19	12,50	Geral	152,61	0,00	63,15	215,76	4	289,43
	2013	106 02 15	40	2013	6.061,44	12,50	Geral	1.957,20	0,00	757,60	2.714,80	4	3.346,64
	2013	106 02 16	2	2013	105,69	12,50	Geral	31,93	0,00	13,21	45,14	4	60,55
	2013	106 02 99	3	2013	333,31	12,50	Geral	100,71	0,00	41,67	142,38	4	190,93
	2013	106 03 03	2	2013	59,80	14,28	Geral	20,64	0,00	8,54	29,18	3	30,62
	2013	106 03 11	1	2013	75,05	14,28	Específica	28,59	0,00	10,72	39,31	3	35,74
	2013	106 03 14	2	2013	989,00	14,28	Geral	391,29	0,00	141,23	532,52	3	456,48
	2013	106 03 15	17	2013	678,15	20,00	Geral	349,20	0,00	135,62	484,82	1	193,33
	2013	106 03 17	5	2013	528,76	14,28	Geral	226,53	0,00	75,51	302,04	3	226,72
	2013	106 03 18	5	2013	1.412,08	14,28	Geral	438,37	0,00	201,64	640,01	3	772,07

Município de Gondomar

Mapa síntese por conta

Ano: 2016

Classificação patrimonial	Ano início utilização	GH	Nº de bens	Ano económico	Valor bruto	Taxa	Tipo de Taxa	Amortizações de exercícios anteriores	Amortizações extraordinárias	Amortizações do exercício	Amortizações acumuladas	Anos de vida esperada	Valor patrimonial líquido
4232													
	2013	106 03 99	6	2013	1.945,08	14,28	Geral	609,26	0,00	277,76	887,02	3	1.058,06
	2013	107 01 05	4	2013	984,00	12,50	Geral	276,76	0,00	123,00	399,76	4	584,24
	2013	107 01 99	2	2013	30.337,94	12,50	Geral	9.164,58	0,00	3.792,24	12.956,82	4	17.381,12
	2013	107 04 02	1	2013	12.222,33	12,50	Geral	4.583,37	0,00	1.527,79	6.111,16	4	6.111,17
	2013	107 04 04	1	2013	149,00	12,50	Geral	45,02	0,00	18,63	63,65	4	85,35
	2013	107 05 02	1	2013	37,50	12,50	Geral	14,07	0,00	4,69	18,76	4	18,74
	2013	107 06 04	1	2013	172,50	12,50	Geral	48,51	0,00	21,56	70,07	4	102,43
	2013	109 02 04	1	2013	92,25	20,00	Geral	38,44	0,00	18,45	56,89	1	35,36
	2013	109 03 03	1	2013	2.074,68	20,00	Geral	968,19	0,00	414,94	1.383,13	1	691,55
	2013	109 03 04	1	2013	25.415,49	20,00	Geral	12.284,16	0,00	5.083,10	17.367,26	1	8.048,23
	2013	117 05 01	4	2013	60.675,91	12,50	Específica	18.329,18	0,00	7.584,49	25.913,67	4	34.762,24
	2013	106 05 99	1057	2013	10.281,38	0,00	Geral	0,00	0,00	0,00	0,00	0	10.281,38
	2013	110 25 04	1	2013	168,51	14,28	Específica	52,13	0,00	24,06	76,19	3	92,32
	2013	105 03 99	1	2013	224,24	20,00	Geral	115,86	0,00	44,85	160,71	1	63,53
	2014	101 01 02	160	2014	136.398,15	25,00	Geral	38.091,20	0,00	34.099,77	72.190,97	1	64.207,18
	2014	101 01 02	1	2014	750,30	14,28	Específica	116,07	0,00	107,14	223,21	4	527,09
	2014	101 01 07	4	2014	1.287,05	25,00	Geral	449,10	0,00	321,77	770,87	1	516,18
	2014	101 01 13	161	2014	22.946,54	25,00	Geral	6.484,62	0,00	5.736,77	12.221,39	1	10.725,15
	2014	101 01 16	23	2014	16.891,50	25,00	Geral	4.830,55	0,00	4.222,88	9.053,43	1	7.838,07
	2014	101 01 18	41	2014	69.563,47	25,00	Geral	18.940,60	0,00	17.390,89	36.331,49	1	33.231,98

Município de Gondomar

Mapa síntese por conta

Ano: 2016

Classificação patrimonial	Ano início utilização	GH	Nº de bens	Ano económico	Valor bruto	Taxa	Tipo de Taxa	Amortizações de exercícios anteriores	Amortizações extraordinárias	Amortizações do exercício	Amortizações acumuladas	Anos de vida esperada	Valor patrimonial líquido
4232													
	2014	101 01 19	2	2014	236,98	25,00	Geral	68,13	0,00	59,25	127,38	1	109,60
	2014	101 01 99	9	2014	3.149,55	25,00	Geral	1.062,25	0,00	787,41	1.849,66	1	1.299,89
	2014	102 01 12	1	2014	221,40	20,00	Geral	84,87	0,00	44,28	129,15	2	92,25
	2014	103 01 01	82	2014	20.167,08	12,50	Geral	3.430,94	0,00	2.520,87	5.951,81	5	14.215,27
	2014	103 01 02	229	2014	8.405,71	12,50	Geral	1.489,32	0,00	1.051,56	2.540,88	5	5.864,83
	2014	103 01 03	4	2014	811,80	12,50	Geral	135,32	0,00	101,48	236,80	5	575,00
	2014	103 01 04	14	2014	1.300,11	12,50	Geral	218,72	0,00	162,50	381,22	5	918,89
	2014	103 01 05	1659	2014	42.640,32	12,50	Geral	7.181,32	0,00	5.332,33	12.513,65	5	30.126,67
	2014	103 01 08	30	2014	5.632,59	12,50	Geral	1.058,11	0,00	704,13	1.762,24	5	3.870,35
	2014	103 01 09	2	2014	270,19	12,50	Geral	47,85	0,00	33,77	81,62	5	188,57
	2014	103 01 10	598	2014	37.163,11	12,50	Geral	6.031,07	0,00	4.646,49	10.677,56	5	26.485,55
	2014	103 01 12	81	2014	17.066,27	12,50	Geral	2.703,60	0,00	2.133,36	4.836,96	5	12.229,31
	2014	103 01 99	4	2014	256,71	12,50	Geral	42,81	0,00	32,09	74,90	5	181,81
	2014	103 02 99	51	2014	639,06	12,50	Geral	118,99	0,00	79,97	198,96	5	440,10
	2014	104 06 19	3	2014	1.500,79	20,00	Geral	544,64	0,00	300,15	844,79	2	656,00
	2014	104 07 14	56	2014	7.576,80	12,50	Geral	1.262,80	0,00	946,96	2.209,76	5	5.367,04
	2014	104 07 99	10	2014	624,84	12,50	Geral	104,10	0,00	78,10	182,20	5	442,64
	2014	104 08 06	2	2014	59,53	14,28	Geral	14,16	0,00	8,50	22,66	4	36,87
	2014	106 01 04	1	2014	250,00	12,50	Geral	33,85	0,00	31,25	65,10	5	184,90
	2014	106 02 06	296	2014	7.734,23	12,50	Geral	1.479,32	0,00	967,73	2.447,05	5	5.287,18

Município de Gondomar

Mapa síntese por conta

Ano: 2016

Classificação patrimonial	Ano início utilização	GH	Nº de bens	Ano económico	Valor bruto	Taxa	Tipo de Taxa	Amortizações de exercícios anteriores	Amortizações extraordinárias	Amortizações do exercício	Amortizações acumuladas	Anos de vida esperada	Valor patrimonial líquido
4232													
	2014	106 02 13	19	2014	2.107,77	12,50	Geral	403,60	0,00	263,50	667,10	5	1.440,67
	2014	106 02 15	95	2014	11.891,26	12,50	Geral	1.788,22	0,00	1.486,36	3.274,58	5	8.616,68
	2014	106 02 16	339	2014	24.931,12	12,50	Geral	4.970,97	0,00	3.117,53	8.088,50	5	16.842,62
	2014	106 02 99	16	2014	1.827,78	12,50	Geral	355,90	0,00	228,48	584,38	5	1.243,40
	2014	106 03 01	1	2014	221,81	14,28	Geral	39,59	0,00	31,67	71,26	4	150,55
	2014	106 03 03	4	2014	1.031,89	14,28	Geral	184,20	0,00	147,35	331,55	4	700,34
	2014	106 03 03	1	2014	514,85	20,00	Específica	72,26	0,00	88,52	160,78	4	354,07
	2014	106 03 04	1	2014	73,79	14,28	Geral	20,20	0,00	10,54	30,74	4	43,05
	2014	106 03 07	1	2014	5.931,93	12,50	Geral	1.112,24	0,00	741,49	1.853,73	5	4.078,20
	2014	106 03 11	3	2014	154,02	20,00	Geral	40,43	0,00	30,80	71,23	2	82,79
	2014	106 03 12	5	2014	2.211,77	20,00	Geral	588,35	0,00	442,35	1.030,70	2	1.181,07
	2014	106 03 14	3	2014	992,72	14,28	Geral	194,86	0,00	141,76	336,62	4	656,10
	2014	106 03 15	4	2014	218,64	20,00	Geral	47,36	0,00	43,72	91,08	2	127,56
	2014	106 03 17	12	2014	2.278,12	14,28	Geral	353,54	0,00	325,31	678,85	4	1.599,27
	2014	106 03 18	19	2014	8.660,25	14,28	Geral	1.339,73	0,00	1.236,67	2.576,40	4	6.083,85
	2014	106 03 99	18	2014	74.513,17	14,28	Geral	15.913,47	0,00	10.640,48	26.553,95	4	47.959,22
	2014	106 04 05	3	2014	233,70	12,50	Geral	46,26	0,00	29,22	75,48	5	158,22
	2014	106 04 09	1	2014	29,72	12,50	Específica	4,03	0,00	3,72	7,75	5	21,97
	2014	106 04 24	2	2014	315,86	12,50	Geral	49,36	0,00	39,48	88,84	5	227,02
	2014	106 04 43	4	2014	1.137,75	12,50	Geral	201,50	0,00	142,23	343,73	5	794,02

Município de Gondomar

Mapa síntese por conta

Ano: 2016

Classificação patrimonial	Ano início utilização	GH	Nº de bens	Ano económico	Valor bruto	Taxa	Tipo de Taxa	Amortizações de exercícios anteriores	Amortizações extraordinárias	Amortizações do exercício	Amortizações acumuladas	Anos de vida esperada	Valor patrimonial líquido
4232													
	2014	106 04 48	4	2014	359,08	12,50	Geral	48,64	0,00	44,88	93,52	5	265,56
	2014	106 04 59	4	2014	224,00	12,50	Geral	30,32	0,00	28,00	58,32	5	165,68
	2014	106 04 62	18	2014	5.619,25	12,50	Geral	761,00	0,00	702,43	1.463,43	5	4.155,82
	2014	106 04 99	16	2014	5.855,24	12,50	Geral	915,42	0,00	731,92	1.647,34	5	4.207,90
	2014	107 01 02	59	2014	8.521,93	12,50	Geral	1.452,58	0,00	1.065,17	2.517,75	5	6.004,18
	2014	107 01 03	7	2014	282,90	12,50	Geral	47,90	0,00	35,36	83,26	5	199,64
	2014	107 01 06	96	2014	3.684,78	12,50	Geral	612,10	0,00	460,83	1.072,93	5	2.611,85
	2014	107 01 08	2	2014	246,00	12,50	Geral	48,70	0,00	30,76	79,46	5	166,54
	2014	107 01 15	8	2014	1.193,10	12,50	Geral	236,18	0,00	149,16	385,34	5	807,76
	2014	107 01 21	22	2014	595,32	12,50	Geral	80,52	0,00	74,36	154,88	5	440,44
	2014	107 01 24	33	2014	12.423,72	12,50	Geral	1.841,37	0,00	1.552,99	3.394,36	5	9.029,36
	2014	107 06 05	1	2014	307,50	12,50	Geral	51,25	0,00	38,44	89,69	5	217,81
	2014	111 01 01	2	2014	590,40	12,50	Geral	104,56	0,00	73,80	178,36	5	412,04
	2014	111 02 01	1	2014	22,64	25,00	Geral	6,13	0,00	5,66	11,79	1	10,85
	2014	111 03 03	1	2014	1.520,28	14,28	Geral	416,11	0,00	217,10	633,21	4	887,07
	2014	106 05 06	470	2014	5.370,30	0,00	Geral	0,00	0,00	0,00	0,00	0	5.370,30
	2014	105 04 06	1	2014	159,90	12,50	Geral	26,65	0,00	19,99	46,64	5	113,26
	2015	101 01 02	13	2015	3.850,54	25,00	Geral	628,09	0,00	962,69	1.590,78	2	2.259,76
	2015	101 01 07	3	2015	556,20	25,00	Geral	34,68	0,00	139,05	173,73	2	382,47
	2015	101 01 13	11	2015	1.238,27	25,00	Geral	206,36	0,00	309,54	515,90	2	722,37

Município de Gondomar

Mapa síntese por conta

Ano: 2016

Classificação patrimonial	Ano início utilização	GH	Nº de bens	Ano económico	Valor bruto	Taxa	Tipo de Taxa	Amortizações de exercícios anteriores	Amortizações extraordinárias	Amortizações do exercício	Amortizações acumuladas	Anos de vida esperada	Valor patrimonial líquido
4232													
	2015	101 01 16	3	2015	1.348,89	25,00	Geral	210,24	0,00	337,23	547,47	2	801,42
	2015	101 01 19	1	2015	55,93	25,00	Geral	10,49	0,00	13,98	24,47	2	31,46
	2015	101 01 27	8	2015	479,20	25,00	Geral	79,92	0,00	119,84	199,76	2	279,44
	2015	101 01 99	3	2015	749,07	25,00	Geral	136,33	0,00	187,27	323,60	2	425,47
	2015	103 01 02	8	2015	14.760,00	12,50	Geral	922,56	0,00	1.845,04	2.767,60	6	11.992,40
	2015	103 01 05	599	2015	11.690,15	12,50	Geral	247,66	0,00	1.462,34	1.710,00	6	9.980,15
	2015	103 01 08	5	2015	2.391,86	12,50	Geral	224,23	0,00	298,97	523,20	6	1.868,66
	2015	103 01 10	211	2015	8.186,15	12,50	Geral	170,91	0,00	1.022,90	1.193,81	6	6.992,34
	2015	103 02 04	1	2015	36,90	20,00	Geral	1,85	0,00	7,38	9,23	3	27,67
	2015	103 03 01	1	2015	1.451,40	20,00	Geral	290,28	0,00	290,28	580,56	3	870,84
	2015	104 06 19	4	2015	299,60	20,00	Geral	39,96	0,00	59,92	99,88	3	199,72
	2015	106 02 06	150	2015	3.505,50	12,50	Geral	73,50	0,00	438,50	512,00	6	2.993,50
	2015	106 02 10	2	2015	150,00	12,50	Geral	14,06	0,00	18,75	32,81	6	117,19
	2015	106 02 13	1	2015	137,80	12,50	Geral	10,05	0,00	17,23	27,28	6	110,52
	2015	106 02 16	2	2015	120,00	12,50	Geral	8,76	0,00	15,00	23,76	6	96,24
	2015	106 03 11	1	2015	149,99	20,00	Geral	10,00	0,00	30,00	40,00	3	109,99
	2015	106 03 14	4	2015	1.137,70	14,28	Geral	111,65	0,00	162,47	274,12	5	863,58
	2015	106 03 15	21	2015	7.750,15	20,00	Geral	517,79	0,00	1.550,03	2.067,82	3	5.682,33
	2015	106 03 17	4	2015	127,60	14,28	Geral	12,16	0,00	18,24	30,40	5	97,20
	2015	106 03 18	4	2015	1.078,89	14,28	Geral	64,11	0,00	154,06	218,17	5	860,72

Município de Gondomar

Mapa síntese por conta

Ano: 2016

Classificação patrimonial	Ano início utilização	GH	Nº de bens	Ano económico	Valor bruto	Taxa	Tipo de Taxa	Amortizações de exercícios anteriores	Amortizações extraordinárias	Amortizações do exercício	Amortizações acumuladas	Anos de vida esperada	Valor patrimonial líquido
4232													
	2015	106 03 99	1	2015	39,99	14,28	Geral	4,28	0,00	5,71	9,99	5	30,00
	2015	106 04 05	2	2015	967,35	14,29	Específica	16,27	0,00	135,90	152,17	6	815,18
	2015	107 01 06	1	2015	59,80	12,50	Geral	0,62	0,00	7,48	8,10	6	51,70
	2015	107 01 99	1	2015	87,95	12,50	Geral	0,92	0,00	10,99	11,91	6	76,04
	2015	107 05 03	1	2015	3.401,01	12,50	Geral	70,86	0,00	425,13	495,99	6	2.905,02
	2015	107 05 99	1	2015	2.220,15	12,50	Geral	231,27	0,00	277,52	508,79	6	1.711,36
	2015	107 06 03	1	2015	55,22	14,28	Geral	0,66	0,00	7,89	8,55	5	46,67
	2015	107 06 04	1	2015	46,62	12,50	Geral	0,49	0,00	5,83	6,32	6	40,30
	2015	111 01 01	1	2015	597,00	14,29	Específica	10,42	0,00	83,82	94,24	6	502,76
	2015	111 02 01	3	2015	3.694,00	33,33	Específica	125,00	0,00	1.189,55	1.314,55	2	2.379,45
	2015	111 02 01	1	2015	571,95	12,50	Específica	23,83	0,00	71,49	95,32	6	476,63
	2015	106 05 06	105	2015	1.046,28	0,00	Geral	0,00	0,00	0,00	0,00	0	1.046,28
	2016	101 01 02	29	2016	20.900,30	25,00	Geral	0,00	0,00	4.789,93	4.789,93	3	16.110,37
	2016	101 01 13	35	2016	6.724,88	25,00	Geral	0,00	0,00	985,51	985,51	3	5.739,37
	2016	101 01 15	6	2016	1.503,18	25,00	Geral	0,00	0,00	191,63	191,63	3	1.311,55
	2016	103 01 02	28	2016	1.188,87	12,50	Geral	0,00	0,00	61,88	61,88	7	1.126,99
	2016	103 01 06	1	2016	80,00	12,50	Geral	0,00	0,00	10,00	10,00	7	70,00
	2016	104 09 01	1	2016	100,00	12,50	Geral	0,00	0,00	7,29	7,29	7	92,71
	2016	105 06 20	1	2016	250,00	12,50	Específica	0,00	0,00	15,63	15,63	7	234,37
	2016	106 02 13	2	2016	1.500,00	12,50	Geral	0,00	0,00	171,88	171,88	7	1.328,12

Município de Gondomar

Mapa síntese por conta

Ano: 2016

Classificação patrimonial	Ano início utilização	GH	Nº de bens	Ano económico	Valor bruto	Taxa	Tipo de Taxa	Amortizações de exercícios anteriores	Amortizações extraordinárias	Amortizações do exercício	Amortizações acumuladas	Anos de vida esperada	Valor patrimonial líquido
4232													
	2016	106 03 07	1	2016	489,54	12,50	Geral	0,00	0,00	10,20	10,20	7	479,34
	2016	106 03 12	1	2016	8.552,44	20,00	Geral	0,00	0,00	285,08	285,08	4	8.267,36
	2016	106 03 13	2	2016	861,00	14,28	Geral	0,00	0,00	20,50	20,50	6	840,50
	2016	106 03 16	1	2016	2.866,82	14,28	Geral	0,00	0,00	68,23	68,23	6	2.798,59
	2016	106 03 99	17	2016	1.996,34	14,28	Geral	0,00	0,00	142,54	142,54	6	1.853,80
	2016	106 04 05	1	2016	600,00	12,50	Geral	0,00	0,00	75,00	75,00	7	525,00
	2016	106 04 99	1	2016	13.000,00	12,50	Geral	0,00	0,00	947,92	947,92	7	12.052,08
	2016	106 06 18	1	2016	800,00	12,50	Específica	0,00	0,00	50,00	50,00	7	750,00
	2016	107 01 02	2	2016	3.425,55	12,50	Geral	0,00	0,00	356,83	356,83	7	3.068,72
	2016	107 01 15	2	2016	200,00	12,50	Geral	0,00	0,00	12,50	12,50	7	187,50
	2016	107 05 03	1	2016	124,50	12,50	Geral	0,00	0,00	1,30	1,30	7	123,20
	2016	107 05 99	1	2016	2.025,50	12,50	Geral	0,00	0,00	253,19	253,19	7	1.772,31
	2016	107 06 04	1	2016	49,99	12,50	Geral	0,00	0,00	2,08	2,08	7	47,91
	2016	107 06 05	1	2016	80,00	12,50	Geral	0,00	0,00	10,00	10,00	7	70,00
	2016	107 07 01	1	2016	18,99	14,28	Geral	0,00	0,00	0,90	0,90	6	18,09
	2016	109 03 99	1	2016	4.057,83	12,50	Geral	0,00	0,00	42,27	42,27	7	4.015,56
	2016	111 01 01	6	2016	1.444,90	12,50	Geral	0,00	0,00	120,35	120,35	7	1.324,55
	2016	111 02 01	6	2016	675,30	25,00	Geral	0,00	0,00	134,51	134,51	3	540,79
	2016	111 02 01	1	2016	250,00	12,50	Específica	0,00	0,00	31,25	31,25	7	218,75
	2016	118 01 01	8	2016	343,88	0,00	Geral	0,00	0,00	0,00	0,00	0	343,88

Município de Gondomar

Mapa síntese por conta

Ano: 2016

Classificação patrimonial	Ano início utilização	GH	Nº de bens	Ano económico	Valor bruto	Taxa	Tipo de Taxa	Amortizações de exercícios anteriores	Amortizações extraordinárias	Amortizações do exercício	Amortizações acumuladas	Anos de vida esperada	Valor patrimonial líquido
4232													
	2016	106 05 06	1147	2016	7.535,42	0,00	Geral	0,00	0,00	0,00	0,00	0	7.535,42
	2016	107 05 08	1	2016	361,99	12,50	Geral	0,00	0,00	18,85	18,85	7	343,14
	2016	115 02 03	1	2016	100,00	12,50	Específica	0,00	0,00	7,29	7,29	7	92,71
	2016	104 05 22	1	2016	68,27	20,00	Geral	0,00	0,00	11,38	11,38	4	56,89
Totais da conta 4232:			72046		4.179.213,42			2.834.754,32	0,00	266.714,17	3.102.394,29		1.076.819,13
Totais finais:			72046		4.179.213,42			2.834.754,32	0,00	266.714,17	3.102.394,29		1.076.819,13

Nota: Os valores do mapa relativos às Amortizações do Exercício, correspondem ao saldo das amortizações do ano na conta equivalente.

Assim, caso tenham sido efetuadas transferências de conta de bens no ano, não poderá comparar estes valores com mapas de movimentos do exercício na 66/68 ou mesmo 48.

Município de Gondomar

Mapa síntese por conta

Ano: 2016

Classificação patrimonial	Ano início utilização	GH	Nº de bens	Ano económico	Valor bruto	Taxa	Tipo de Taxa	Amortizações de exercícios anteriores	Amortizações extraordinárias	Amortizações do exercício	Amortizações acumuladas	Anos de vida esperada	Valor patrimonial líquido
4241													
	1982	202 07 05	1	2003	226,60	10,00	Geral	226,60	0,00	0,00	226,60	0	0,00
	1992	202 07 04	1	2003	4.540,17	0,00	Específica	2.493,99	0,00	0,00	2.493,99	0	2.046,18
	1994	202 03 02	1	2003	10.403,03	33,33	Específica	10.403,03	0,00	0,00	10.403,03	0	0,00
	1995	202 03 03	1	2003	1.475,41	0,00	Específica	376,15	0,00	0,00	376,15	0	1.099,26
	1996	201 01 02	2	2003	20.430,80	0,00	Específica	20.430,80	0,00	0,00	20.430,80	0	0,00
	1997	202 03 04	1	2003	4.651,35	100,00	Específica	4.651,35	0,00	0,00	4.651,35	0	0,00
	1999	202 02 03	1	2003	274,37	10,00	Geral	274,37	0,00	0,00	274,37	0	0,00
	1999	202 07 03	1	2003	330,13	10,00	Geral	330,13	0,00	0,00	330,13	0	0,00
	1999	108 01 01	1	2003	7.481,97	16,66	Geral	7.481,97	0,00	0,00	7.481,97	0	0,00
	2000	201 08 01	4	2003	3.921,38	16,66	Geral	3.921,38	0,00	0,00	3.921,38	0	0,00
	2000	202 01 02	1	2003	2.493,99	12,50	Geral	2.493,99	0,00	0,00	2.493,99	0	0,00
	2000	202 02 03	2	2003	5.154,42	10,00	Geral	5.154,42	0,00	0,00	5.154,42	0	0,00
	2000	202 02 04	1	2003	10.313,83	0,00	Específica	9.975,96	0,00	0,00	9.975,96	0	337,87
	2000	202 03 02	1	2003	2.493,99	12,50	Geral	2.493,99	0,00	0,00	2.493,99	0	0,00
	2000	202 03 04	4	2003	136.495,71	0,00	Específica	107.241,51	0,00	0,00	107.241,51	0	29.254,20
	2000	202 03 04	6	2003	242.372,27	10,00	Geral	192.492,47	0,00	0,00	192.492,47	0	49.879,80
	2000	202 03 04	3	2003	173.783,98	12,50	Específica	173.783,98	0,00	0,00	173.783,98	0	0,00
	2000	202 03 04	2	2003	25.552,97	25,00	Específica	25.552,97	0,00	0,00	25.552,97	0	0,00
	2000	202 04 04	1	2003	77.156,70	0,00	Específica	74.819,70	0,00	0,00	74.819,70	0	2.337,00
	2000	202 04 04	2	2003	20.559,46	10,00	Geral	20.559,46	0,00	0,00	20.559,46	0	0,00

Município de Gondomar

Mapa síntese por conta

Ano: 2016

Classificação patrimonial	Ano início utilização	GH	Nº de bens	Ano económico	Valor bruto	Taxa	Tipo de Taxa	Amortizações de exercícios anteriores	Amortizações extraordinárias	Amortizações do exercício	Amortizações acumuladas	Anos de vida esperada	Valor patrimonial líquido
4241													
	2000	202 04 04	1	2003	30.667,45	33,33	Específica	30.667,45	0,00	0,00	30.667,45	0	0,00
	2000	202 07 01	1	2003	6.680,33	0,00	Específica	4.987,98	0,00	0,00	4.987,98	0	1.692,35
	2000	202 07 01	2	2003	43.515,10	12,50	Geral	43.515,10	0,00	0,00	43.515,10	0	0,00
	2000	202 07 02	1	2003	7.481,97	12,50	Geral	7.481,97	0,00	0,00	7.481,97	0	0,00
	2000	202 07 03	1	2003	27.926,80	0,00	Específica	26.079,19	0,00	0,00	26.079,19	0	1.847,61
	2000	202 07 04	3	2003	38.407,47	7,14	Geral	38.407,47	0,00	0,00	38.407,47	0	0,00
	2000	202 07 05	1	2003	7.481,97	10,00	Geral	7.481,97	0,00	0,00	7.481,97	0	0,00
	2000	202 09 01	5	2003	90.070,36	10,00	Geral	90.070,36	0,00	0,00	90.070,36	0	0,00
	2000	108 01 01	1	2003	8.318,37	0,00	Específica	7.481,97	0,00	0,00	7.481,97	0	836,40
	2000	108 01 01	1	2003	249,40	16,66	Geral	249,40	0,00	0,00	249,40	0	0,00
	2001	202 02 03	2	2003	32.828,58	10,00	Geral	32.828,58	0,00	0,00	32.828,58	0	0,00
	2001	202 03 04	2	2003	135.922,43	10,00	Geral	135.922,43	0,00	0,00	135.922,43	0	0,00
	2001	202 04 04	1	2003	607,56	10,00	Geral	607,56	0,00	0,00	607,56	0	0,00
	2002	201 08 01	2	2003	4.571,36	16,66	Geral	4.571,36	0,00	0,00	4.571,36	0	0,00
	2002	202 01 03	2	2003	46.553,88	10,00	Geral	46.553,88	0,00	0,00	46.553,88	0	0,00
	2002	202 01 03	1	2003	23.749,05	20,00	Específica	23.749,05	0,00	0,00	23.749,05	0	0,00
	2002	202 02 03	3	2003	69.156,30	10,00	Geral	69.156,30	0,00	0,00	69.156,30	0	0,00
	2002	202 02 03	1	2003	29.739,68	50,00	Específica	29.739,68	0,00	0,00	29.739,68	0	0,00
	2002	206 02 99	1	2003	11.040,45	25,00	Específica	11.040,45	0,00	0,00	11.040,45	0	0,00
	2002	110 20 99	1	2003	34.488,06	0,00	Específica	21.697,68	0,00	0,00	21.697,68	0	12.790,38

Município de Gondomar

Mapa síntese por conta

Ano: 2016

Classificação patrimonial	Ano início utilização	GH	Nº de bens	Ano económico	Valor bruto	Taxa	Tipo de Taxa	Amortizações de exercícios anteriores	Amortizações extraordinárias	Amortizações do exercício	Amortizações acumuladas	Anos de vida esperada	Valor patrimonial líquido
4241													
	2003	201 08 02	2	2003	7.220,30	16,66	Geral	7.220,30	0,00	0,00	7.220,30	0	0,00
	2003	202 07 03	1	2003	23.296,43	10,00	Geral	23.296,43	0,00	0,00	23.296,43	0	0,00
	2004	202 02 04	2	2004	49.533,56	10,00	Geral	49.533,56	0,00	0,00	49.533,56	0	0,00
	2004	110 20 99	1	2004	32.403,20	0,00	Específica	28.128,95	0,00	0,00	28.128,95	0	4.274,25
	2005	110 04 05	1	2005	3.126,68	16,66	Específica	3.126,68	0,00	0,00	3.126,68	0	0,00
	2005	110 04 05	1	2005	1.361,05	20,00	Específica	1.361,05	0,00	0,00	1.361,05	0	0,00
	2006	202 07 03	1	2006	35.539,50	50,00	Específica	35.539,50	0,00	0,00	35.539,50	0	0,00
	2007	202 04 04	1	2007	246.984,39	10,00	Geral	199.645,72	0,00	24.698,44	224.344,16	0	22.640,23
	2008	202 03 01	1	2008	15.805,03	12,50	Geral	15.146,50	0,00	658,53	15.805,03	0	0,00
	2009	202 01 03	3	2009	84.716,37	10,00	Geral	55.771,57	0,00	8.471,63	64.243,20	2	20.473,17
	2009	202 03 01	2	2009	24.864,00	12,50	Geral	18.907,00	0,00	3.108,00	22.015,00	0	2.849,00
	2009	202 07 04	2	2009	61.200,00	7,14	Geral	27.310,50	0,00	4.369,68	31.680,18	6	29.519,82
	2009	202 07 04	1	2009	44.307,95	12,50	Específica	17.668,86	0,00	3.805,59	21.474,45	6	22.833,50
	2011	202 04 04	1	2011	5.000,00	10,00	Geral	2.333,33	0,00	500,00	2.833,33	4	2.166,67
	2012	202 01 03	2	2012	9.980,00	10,00	Geral	3.867,25	0,00	998,00	4.865,25	5	5.114,75
	2013	202 02 03	2	2013	10.957,54	10,00	Geral	2.779,46	0,00	1.095,75	3.875,21	6	7.082,33
	2014	202 02 03	4	2014	96.036,33	10,00	Geral	11.366,91	0,00	9.603,63	20.970,54	7	75.065,79
Totais da conta 4241:			98		2.151.901,43			1.800.451,62	0,00	60.936,37	1.885.942,99		265.958,44
Totais finais:			98		2.151.901,43			1.800.451,62	0,00	60.936,37	1.885.942,99		265.958,44

Nota: Os valores do mapa relativos às Amortizações do Exercício, correspondem ao saldo das amortizações do ano na conta equivalente.

Assim, caso tenham sido efetuadas transferências de conta de bens no ano, não poderá comparar estes valores com mapas de movimentos do exercício na 66/68 ou mesmo 48.

Município de Gondomar

Mapa síntese por conta

Ano: 2016

Classificação patrimonial	Ano início utilização	GH	Nº de bens	Ano económico	Valor bruto	Taxa	Tipo de Taxa	Amortizações de exercícios anteriores	Amortizações extraordinárias	Amortizações do exercício	Amortizações acumuladas	Anos de vida esperada	Valor patrimonial líquido
4242													
	1994	201 01 02	1	2003	3.740,98	16,66	Geral	3.740,98	0,00	0,00	3.740,98	0	0,00
	1998	202 01 03	1	2003	296,57	10,00	Geral	296,57	0,00	0,00	296,57	0	0,00
	1998	202 01 03	1	2003	1.571,58	50,00	Específica	1.571,58	0,00	0,00	1.571,58	0	0,00
	1999	202 01 02	1	2003	7.303,32	0,00	Específica	2.203,21	0,00	0,00	2.203,21	0	5.100,11
	2002	201 01 06	1	2003	79.807,67	12,50	Geral	79.807,67	0,00	0,00	79.807,67	0	0,00
	2002	202 01 02	2	2003	26.896,54	12,50	Geral	26.896,54	0,00	0,00	26.896,54	0	0,00
	2002	202 01 02	1	2003	16.815,97	25,00	Específica	16.815,97	0,00	0,00	16.815,97	0	0,00
	2003	202 01 01	1	2003	16.122,66	12,50	Geral	16.122,66	0,00	0,00	16.122,66	0	0,00
	2003	202 01 03	1	2003	49.600,35	10,00	Geral	49.600,35	0,00	0,00	49.600,35	0	0,00
	2004	202 01 02	1	2004	17.875,94	100,00	Específica	17.875,94	0,00	0,00	17.875,94	0	0,00
	2006	202 01 03	1	2006	0,00	10,00	Geral	0,00	0,00	0,00	0,00	0	0,00
	2007	202 01 03	1	2007	36.253,68	10,00	Geral	31.419,87	0,00	3.625,37	35.045,24	0	1.208,44
	2008	202 01 03	2	2008	36.356,88	10,00	Geral	27.661,96	0,00	3.635,69	31.297,65	1	5.059,23
	2012	202 01 02	1	2012	2.945,74	12,50	Geral	1.135,35	0,00	368,22	1.503,57	3	1.442,17
	2012	202 02 02	1	2012	615,99	12,50	Geral	237,42	0,00	77,00	314,42	3	301,57
	2012	202 02 03	3	2012	6.014,82	10,00	Geral	1.854,56	0,00	601,48	2.456,04	5	3.558,78
	2015	201 03 03	1	2015	8.000,00	12,50	Geral	750,00	0,00	1.000,00	1.750,00	6	6.250,00
	2015	202 03 04	4	2015	44.500,00	10,00	Geral	3.337,50	0,00	4.450,00	7.787,50	8	36.712,50
	2015	202 07 04	2	2015	2.000,00	7,14	Geral	107,10	0,00	142,80	249,90	12	1.750,10

Município de Gondomar

Mapa síntese por conta

Ano: 2016

Classificação patrimonial	Ano início utilização	GH	Nº de bens	Ano económico	Valor bruto	Taxa	Tipo de Taxa	Amortizações de exercícios anteriores	Amortizações extraordinárias	Amortizações do exercício	Amortizações acumuladas	Anos de vida esperada	Valor patrimonial líquido
4242													
	2016	201 08 02	2	2016	9.023,35	16,66	Geral	0,00	0,00	125,28	125,28	5	8.898,07
Totais da conta 4242:			29		365.742,04			281.435,23	0,00	14.025,84	295.461,07		70.280,97
Totais finais:			29		365.742,04			281.435,23	0,00	14.025,84	295.461,07		70.280,97

Nota: Os valores do mapa relativos às Amortizações do Exercício, correspondem ao saldo das amortizações do ano na conta equivalente.

Assim, caso tenham sido efetuadas transferências de conta de bens no ano, não poderá comparar estes valores com mapas de movimentos do exercício na 66/68 ou mesmo 48.

Município de Gondomar

Mapa síntese por conta

Ano: 2016

Classificação patrimonial	Ano início utilização	GH	Nº de bens	Ano económico	Valor bruto	Taxa	Tipo de Taxa	Amortizações de exercícios anteriores	Amortizações extraordinárias	Amortizações do exercício	Amortizações acumuladas	Anos de vida esperada	Valor patrimonial líquido
4261													
	2012	101 02 03	10	2012	314.586,84	33,33	Geral	314.586,84	0,00	0,00	314.586,84	0	0,00
	2013	101 02 03	9	2013	102.947,12	33,33	Geral	90.981,39	0,00	11.965,73	102.947,12	0	0,00
	2014	101 02 03	11	2014	89.283,18	33,33	Geral	50.938,32	0,00	29.758,10	80.696,42	0	8.586,76
	2015	101 01 13	6	2015	1.225,08	25,00	Geral	229,74	0,00	306,30	536,04	2	689,04
	2015	101 02 03	12	2015	189.538,98	33,33	Geral	30.379,00	0,00	63.173,34	93.552,34	1	95.986,64
	2016	101 02 03	5	2016	46.958,03	33,33	Geral	0,00	0,00	9.099,10	9.099,10	2	37.858,93
Totais da conta 4261:			53		744.539,23			487.115,29	0,00	114.302,57	601.417,86		143.121,37
Totais finais:			53		744.539,23			487.115,29	0,00	114.302,57	601.417,86		143.121,37

Nota: Os valores do mapa relativos às Amortizações do Exercício, correspondem ao saldo das amortizações do ano na conta equivalente.

Assim, caso tenham sido efetuadas transferências de conta de bens no ano, não poderá comparar estes valores com mapas de movimentos do exercício na 66/68 ou mesmo 48.

Município de Gondomar

Mapa síntese por conta

Ano: 2016

Classificação patrimonial	Ano início utilização	GH	Nº de bens	Ano económico	Valor bruto	Taxa	Tipo de Taxa	Amortizações de exercícios anteriores	Amortizações extraordinárias	Amortizações do exercício	Amortizações acumuladas	Anos de vida esperada	Valor patrimonial líquido
4262													
	1977	103 01 12	1	2003	127,29	12,50	Geral	127,29	0,00	0,00	127,29	0	0,00
	1994	103 01 12	1	2003	148,64	12,50	Geral	148,64	0,00	0,00	148,64	0	0,00
	1995	103 01 01	11	2003	1.617,62	12,50	Geral	1.617,62	0,00	0,00	1.617,62	0	0,00
	1995	103 01 05	95	2003	16.006,95	12,50	Geral	16.006,95	0,00	0,00	16.006,95	0	0,00
	1995	103 01 09	1	2003	427,13	12,50	Geral	427,13	0,00	0,00	427,13	0	0,00
	1995	103 01 10	1	2003	58,59	12,50	Geral	58,59	0,00	0,00	58,59	0	0,00
	1995	103 01 12	31	2003	11.953,45	12,50	Geral	11.953,45	0,00	0,00	11.953,45	0	0,00
	1995	103 01 99	19	2003	5.322,47	12,50	Geral	5.322,47	0,00	0,00	5.322,47	0	0,00
	1995	103 02 04	2	2003	228,95	20,00	Geral	228,95	0,00	0,00	228,95	0	0,00
	1995	103 02 08	2	2003	7,69	12,50	Geral	7,69	0,00	0,00	7,69	0	0,00
	1995	103 02 11	4	2003	104,97	20,00	Geral	104,97	0,00	0,00	104,97	0	0,00
	1995	103 02 99	1	2003	3,12	12,50	Geral	3,12	0,00	0,00	3,12	0	0,00
	1995	103 03 03	1	2003	91,78	20,00	Geral	91,78	0,00	0,00	91,78	0	0,00
	1995	104 07 99	1	2003	9.951,02	12,50	Geral	9.951,02	0,00	0,00	9.951,02	0	0,00
	1995	107 05 02	2	2003	85,00	12,50	Geral	85,00	0,00	0,00	85,00	0	0,00
	1996	101 01 99	1	2003	4,24	25,00	Geral	4,24	0,00	0,00	4,24	0	0,00
	1996	103 01 01	89	2003	12.370,01	12,50	Geral	11.870,03	0,00	0,00	11.870,03	0	499,98
	1996	103 01 04	1	2003	169,69	12,50	Geral	169,69	0,00	0,00	169,69	0	0,00
	1996	103 01 05	51	2003	2.081,92	12,50	Geral	2.081,92	0,00	0,00	2.081,92	0	0,00
	1996	103 01 08	2	2003	374,28	12,50	Geral	374,28	0,00	0,00	374,28	0	0,00

Município de Gondomar

Mapa síntese por conta

Ano: 2016

Classificação patrimonial	Ano início utilização	GH	Nº de bens	Ano económico	Valor bruto	Taxa	Tipo de Taxa	Amortizações de exercícios anteriores	Amortizações extraordinárias	Amortizações do exercício	Amortizações acumuladas	Anos de vida esperada	Valor patrimonial líquido
4262													
	1996	103 01 12	43	2003	3.703,03	12,50	Geral	3.703,03	0,00	0,00	3.703,03	0	0,00
	1996	103 02 04	4	2003	194,82	20,00	Geral	194,82	0,00	0,00	194,82	0	0,00
	1996	103 02 11	7	2003	44,70	20,00	Geral	44,70	0,00	0,00	44,70	0	0,00
	1996	103 03 03	2	2003	673,38	20,00	Geral	673,38	0,00	0,00	673,38	0	0,00
	1996	104 07 14	1	2003	278,78	12,50	Geral	278,78	0,00	0,00	278,78	0	0,00
	1996	107 05 02	6	2003	223,71	12,50	Geral	223,71	0,00	0,00	223,71	0	0,00
	1996	107 05 04	2	2003	85,00	12,50	Geral	85,00	0,00	0,00	85,00	0	0,00
	1997	101 01 07	1	2003	234,44	25,00	Geral	234,44	0,00	0,00	234,44	0	0,00
	1997	101 01 12	1	2003	369,11	25,00	Geral	369,11	0,00	0,00	369,11	0	0,00
	1997	102 01 17	2	2003	96,00	20,00	Geral	96,00	0,00	0,00	96,00	0	0,00
	1997	103 01 01	71	2003	10.606,83	12,50	Geral	10.606,83	0,00	0,00	10.606,83	0	0,00
	1997	103 01 04	6	2003	505,20	12,50	Geral	505,20	0,00	0,00	505,20	0	0,00
	1997	103 01 05	102	2003	7.783,55	12,50	Geral	7.677,09	0,00	0,00	7.677,09	0	106,46
	1997	103 01 08	23	2003	3.306,42	12,50	Geral	3.306,42	0,00	0,00	3.306,42	0	0,00
	1997	103 01 09	3	2003	395,70	12,50	Geral	395,70	0,00	0,00	395,70	0	0,00
	1997	103 01 10	3	2003	760,20	12,50	Geral	760,20	0,00	0,00	760,20	0	0,00
	1997	103 01 12	85	2003	14.361,76	12,50	Geral	14.361,76	0,00	0,00	14.361,76	0	0,00
	1997	103 02 04	2	2003	126,06	20,00	Geral	126,06	0,00	0,00	126,06	0	0,00
	1997	103 02 11	3	2003	60,45	20,00	Geral	60,45	0,00	0,00	60,45	0	0,00
	1997	104 07 14	1	2003	40,54	12,50	Geral	40,54	0,00	0,00	40,54	0	0,00

Município de Gondomar

Mapa síntese por conta

Ano: 2016

Classificação patrimonial	Ano início utilização	GH	Nº de bens	Ano económico	Valor bruto	Taxa	Tipo de Taxa	Amortizações de exercícios anteriores	Amortizações extraordinárias	Amortizações do exercício	Amortizações acumuladas	Anos de vida esperada	Valor patrimonial líquido
4262													
	1997	104 07 99	1	2003	595,69	12,50	Geral	595,69	0,00	0,00	595,69	0	0,00
	1997	107 05 02	5	2003	151,80	12,50	Geral	151,80	0,00	0,00	151,80	0	0,00
	1998	101 01 07	1	2003	329,21	25,00	Geral	329,21	0,00	0,00	329,21	0	0,00
	1998	101 01 21	1	2003	15,46	25,00	Geral	15,46	0,00	0,00	15,46	0	0,00
	1998	101 01 99	3	2003	89,33	25,00	Geral	89,33	0,00	0,00	89,33	0	0,00
	1998	103 01 01	37	2003	4.854,56	12,50	Geral	4.854,56	0,00	0,00	4.854,56	0	0,00
	1998	103 01 03	1	2003	348,36	12,50	Geral	348,36	0,00	0,00	348,36	0	0,00
	1998	103 01 05	21	2003	702,31	12,50	Geral	702,31	0,00	0,00	702,31	0	0,00
	1998	103 01 08	15	2003	2.429,13	12,50	Geral	2.429,13	0,00	0,00	2.429,13	0	0,00
	1998	103 01 10	4	2003	294,82	12,50	Geral	294,82	0,00	0,00	294,82	0	0,00
	1998	103 01 99	3	2003	490,58	12,50	Geral	490,58	0,00	0,00	490,58	0	0,00
	1998	103 02 08	1	2003	37,31	12,50	Geral	37,31	0,00	0,00	37,31	0	0,00
	1998	103 02 11	2	2003	73,58	20,00	Geral	73,58	0,00	0,00	73,58	0	0,00
	1998	106 02 16	1	2003	57,36	12,50	Geral	57,36	0,00	0,00	57,36	0	0,00
	1998	107 05 02	10	2003	310,45	12,50	Geral	310,45	0,00	0,00	310,45	0	0,00
	1999	101 01 02	9	2003	3.961,56	25,00	Geral	3.961,56	0,00	0,00	3.961,56	0	0,00
	1999	101 01 07	16	2003	3.723,01	25,00	Geral	3.723,01	0,00	0,00	3.723,01	0	0,00
	1999	101 01 09	1	2003	125,00	25,00	Geral	125,00	0,00	0,00	125,00	0	0,00
	1999	101 01 12	3	2003	150,00	25,00	Geral	150,00	0,00	0,00	150,00	0	0,00
	1999	101 01 13	16	2003	3.815,39	25,00	Geral	3.815,39	0,00	0,00	3.815,39	0	0,00

Município de Gondomar

Mapa síntese por conta

Ano: 2016

Classificação patrimonial	Ano início utilização	GH	Nº de bens	Ano económico	Valor bruto	Taxa	Tipo de Taxa	Amortizações de exercícios anteriores	Amortizações extraordinárias	Amortizações do exercício	Amortizações acumuladas	Anos de vida esperada	Valor patrimonial líquido
4262													
	1999	101 01 15	1	2003	2,84	25,00	Geral	2,84	0,00	0,00	2,84	0	0,00
	1999	101 01 20	2	2003	69,84	25,00	Geral	69,84	0,00	0,00	69,84	0	0,00
	1999	101 01 21	19	2003	360,20	25,00	Geral	360,20	0,00	0,00	360,20	0	0,00
	1999	101 01 23	1	2003	4.500,00	25,00	Geral	4.500,00	0,00	0,00	4.500,00	0	0,00
	1999	101 01 99	45	2003	23.384,13	25,00	Geral	23.384,13	0,00	0,00	23.384,13	0	0,00
	1999	102 01 01	1	2003	250,00	12,50	Geral	250,00	0,00	0,00	250,00	0	0,00
	1999	102 01 12	3	2003	448,92	20,00	Geral	448,92	0,00	0,00	448,92	0	0,00
	1999	102 01 13	13	2003	65,00	12,50	Geral	65,00	0,00	0,00	65,00	0	0,00
	1999	102 01 14	1	2003	12,50	25,00	Geral	12,50	0,00	0,00	12,50	0	0,00
	1999	102 01 17	6	2003	1.278,96	20,00	Geral	1.278,96	0,00	0,00	1.278,96	0	0,00
	1999	103 01 01	462	2003	50.726,43	12,50	Geral	50.726,43	0,00	0,00	50.726,43	0	0,00
	1999	103 01 02	5	2003	64,84	12,50	Geral	64,84	0,00	0,00	64,84	0	0,00
	1999	103 01 03	7	2003	322,30	12,50	Geral	322,30	0,00	0,00	322,30	0	0,00
	1999	103 01 04	18	2003	1.346,76	12,50	Geral	1.346,76	0,00	0,00	1.346,76	0	0,00
	1999	103 01 05	486	2003	15.297,68	12,50	Geral	15.297,68	0,00	0,00	15.297,68	0	0,00
	1999	103 01 06	1	2003	1.000,00	12,50	Geral	1.000,00	0,00	0,00	1.000,00	0	0,00
	1999	103 01 08	160	2003	43.094,87	12,50	Geral	43.094,87	0,00	0,00	43.094,87	0	0,00
	1999	103 01 09	80	2003	1.581,36	12,50	Geral	1.581,36	0,00	0,00	1.581,36	0	0,00
	1999	103 01 10	118	2003	5.144,97	12,50	Geral	5.144,97	0,00	0,00	5.144,97	0	0,00
	1999	103 01 12	288	2003	19.439,25	12,50	Geral	19.439,25	0,00	0,00	19.439,25	0	0,00

Município de Gondomar

Mapa síntese por conta

Ano: 2016

Classificação patrimonial	Ano início utilização	GH	Nº de bens	Ano económico	Valor bruto	Taxa	Tipo de Taxa	Amortizações de exercícios anteriores	Amortizações extraordinárias	Amortizações do exercício	Amortizações acumuladas	Anos de vida esperada	Valor patrimonial líquido
4262													
	1999	103 01 13	2	2003	100,00	12,50	Geral	100,00	0,00	0,00	100,00	0	0,00
	1999	103 01 99	90	2003	2.246,37	12,50	Geral	2.246,37	0,00	0,00	2.246,37	0	0,00
	1999	103 02 01	1	2003	7,48	12,50	Geral	7,48	0,00	0,00	7,48	0	0,00
	1999	103 02 04	27	2003	2.453,26	20,00	Geral	2.453,26	0,00	0,00	2.453,26	0	0,00
	1999	103 02 06	23	2003	4.974,28	20,00	Geral	4.974,28	0,00	0,00	4.974,28	0	0,00
	1999	103 02 08	104	2003	331,98	12,50	Geral	331,98	0,00	0,00	331,98	0	0,00
	1999	103 02 10	1	2003	250,00	12,50	Geral	250,00	0,00	0,00	250,00	0	0,00
	1999	103 02 11	132	2003	1.541,65	20,00	Geral	1.541,65	0,00	0,00	1.541,65	0	0,00
	1999	103 02 99	232	2003	1.226,94	12,50	Geral	1.226,94	0,00	0,00	1.226,94	0	0,00
	1999	103 03 01	6	2003	11.424,94	20,00	Geral	11.424,94	0,00	0,00	11.424,94	0	0,00
	1999	103 03 03	2	2003	405,52	20,00	Geral	405,52	0,00	0,00	405,52	0	0,00
	1999	103 03 05	1	2003	100,00	20,00	Geral	100,00	0,00	0,00	100,00	0	0,00
	1999	103 03 06	2	2003	8.684,07	20,00	Geral	8.684,07	0,00	0,00	8.684,07	0	0,00
	1999	104 07 14	8	2003	491,15	12,50	Geral	491,15	0,00	0,00	491,15	0	0,00
	1999	104 07 17	3	2003	450,00	16,66	Geral	450,00	0,00	0,00	450,00	0	0,00
	1999	104 07 99	1	2003	20,00	12,50	Geral	20,00	0,00	0,00	20,00	0	0,00
	1999	104 08 06	1	2003	74,32	14,28	Geral	74,32	0,00	0,00	74,32	0	0,00
	1999	106 01 14	1	2003	37,41	12,50	Geral	37,41	0,00	0,00	37,41	0	0,00
	1999	106 03 13	1	2003	149,64	14,28	Geral	149,64	0,00	0,00	149,64	0	0,00
	1999	107 01 09	2	2003	3.521,33	12,50	Geral	3.521,33	0,00	0,00	3.521,33	0	0,00

Município de Gondomar

Mapa síntese por conta

Ano: 2016

Classificação patrimonial	Ano início utilização	GH	Nº de bens	Ano económico	Valor bruto	Taxa	Tipo de Taxa	Amortizações de exercícios anteriores	Amortizações extraordinárias	Amortizações do exercício	Amortizações acumuladas	Anos de vida esperada	Valor patrimonial líquido
4262													
	1999	107 01 16	1	2003	280,00	12,50	Geral	280,00	0,00	0,00	280,00	0	0,00
	1999	107 01 23	1	2003	59,56	12,50	Geral	59,56	0,00	0,00	59,56	0	0,00
	1999	107 05 02	128	2003	5.540,49	12,50	Geral	5.540,49	0,00	0,00	5.540,49	0	0,00
	1999	107 05 07	1	2003	15,00	12,50	Geral	15,00	0,00	0,00	15,00	0	0,00
	1999	118 07 03	3	2003	4,50	25,00	Geral	4,50	0,00	0,00	4,50	0	0,00
	1999	106 05 99	55	2003	156,00	0,00	Geral	0,00	0,00	0,00	0,00	0	156,00
	2000	101 01 02	12	2003	10.078,38	25,00	Geral	10.078,38	0,00	0,00	10.078,38	0	0,00
	2000	101 01 07	6	2003	1.650,55	25,00	Geral	1.650,55	0,00	0,00	1.650,55	0	0,00
	2000	101 01 13	17	2003	2.505,28	25,00	Geral	2.505,28	0,00	0,00	2.505,28	0	0,00
	2000	101 01 15	11	2003	2.091,62	25,00	Geral	2.091,62	0,00	0,00	2.091,62	0	0,00
	2000	101 01 20	1	2003	34,92	25,00	Geral	0,00	0,00	0,00	0,00	0	34,92
	2000	101 01 21	13	2003	243,49	25,00	Geral	243,49	0,00	0,00	243,49	0	0,00
	2000	101 01 99	54	2003	43.269,17	25,00	Geral	43.269,17	0,00	0,00	43.269,17	0	0,00
	2000	102 01 01	1	2003	1.000,00	12,50	Geral	1.000,00	0,00	0,00	1.000,00	0	0,00
	2000	102 01 12	2	2003	299,28	20,00	Geral	299,28	0,00	0,00	299,28	0	0,00
	2000	102 01 14	19	2003	908,35	25,00	Geral	908,35	0,00	0,00	908,35	0	0,00
	2000	102 01 99	1	2003	77,31	14,28	Geral	77,31	0,00	0,00	77,31	0	0,00
	2000	103 01 01	643	2003	63.598,32	12,50	Geral	63.221,32	0,00	0,00	63.221,32	0	377,00
	2000	103 01 02	2	2003	14,96	12,50	Geral	14,96	0,00	0,00	14,96	0	0,00
	2000	103 01 03	5	2003	748,52	12,50	Geral	748,52	0,00	0,00	748,52	0	0,00

Município de Gondomar

Mapa síntese por conta

Ano: 2016

Classificação patrimonial	Ano início utilização	GH	Nº de bens	Ano económico	Valor bruto	Taxa	Tipo de Taxa	Amortizações de exercícios anteriores	Amortizações extraordinárias	Amortizações do exercício	Amortizações acumuladas	Anos de vida esperada	Valor patrimonial líquido
4262													
	2000	103 01 04	19	2003	1.744,55	12,50	Geral	1.744,55	0,00	0,00	1.744,55	0	0,00
	2000	103 01 05	465	2003	26.115,20	12,50	Geral	26.115,20	0,00	0,00	26.115,20	0	0,00
	2000	103 01 06	4	2003	8.516,79	12,50	Geral	8.516,79	0,00	0,00	8.516,79	0	0,00
	2000	103 01 07	1	2003	50,00	12,50	Geral	50,00	0,00	0,00	50,00	0	0,00
	2000	103 01 08	106	2003	10.234,85	12,50	Geral	10.234,85	0,00	0,00	10.234,85	0	0,00
	2000	103 01 09	2	2003	20,00	12,50	Geral	20,00	0,00	0,00	20,00	0	0,00
	2000	103 01 10	109	2003	6.172,63	12,50	Geral	6.097,81	0,00	0,00	6.097,81	0	74,82
	2000	103 01 12	192	2003	12.935,26	12,50	Geral	12.935,26	0,00	0,00	12.935,26	0	0,00
	2000	103 01 99	54	2003	4.043,00	12,50	Geral	4.043,00	0,00	0,00	4.043,00	0	0,00
	2000	103 02 01	1	2003	7,48	12,50	Geral	7,48	0,00	0,00	7,48	0	0,00
	2000	103 02 03	1	2003	35,41	12,50	Geral	35,41	0,00	0,00	35,41	0	0,00
	2000	103 02 04	9	2003	762,37	20,00	Geral	762,37	0,00	0,00	762,37	0	0,00
	2000	103 02 06	5	2003	794,70	20,00	Geral	794,70	0,00	0,00	794,70	0	0,00
	2000	103 02 08	25	2003	96,92	12,50	Geral	96,92	0,00	0,00	96,92	0	0,00
	2000	103 02 10	4	2003	1.090,00	12,50	Geral	1.090,00	0,00	0,00	1.090,00	0	0,00
	2000	103 02 11	55	2003	1.015,80	20,00	Geral	1.015,80	0,00	0,00	1.015,80	0	0,00
	2000	103 02 99	68	2003	769,15	12,50	Geral	769,15	0,00	0,00	769,15	0	0,00
	2000	103 03 01	8	2003	9.557,64	20,00	Geral	9.557,64	0,00	0,00	9.557,64	0	0,00
	2000	103 03 02	3	2003	975,00	20,00	Geral	975,00	0,00	0,00	975,00	0	0,00
	2000	103 03 03	1	2003	250,00	20,00	Geral	250,00	0,00	0,00	250,00	0	0,00

Município de Gondomar

Mapa síntese por conta

Ano: 2016

Classificação patrimonial	Ano início utilização	GH	Nº de bens	Ano económico	Valor bruto	Taxa	Tipo de Taxa	Amortizações de exercícios anteriores	Amortizações extraordinárias	Amortizações do exercício	Amortizações acumuladas	Anos de vida esperada	Valor patrimonial líquido
4262													
	2000	103 03 06	1	2003	400,00	20,00	Geral	400,00	0,00	0,00	400,00	0	0,00
	2000	103 03 99	3	2003	483,19	12,50	Geral	483,19	0,00	0,00	483,19	0	0,00
	2000	104 07 06	1	2003	150,00	12,50	Geral	150,00	0,00	0,00	150,00	0	0,00
	2000	104 07 07	3	2003	300,00	12,50	Geral	300,00	0,00	0,00	300,00	0	0,00
	2000	104 07 14	16	2003	2.940,00	12,50	Geral	2.940,00	0,00	0,00	2.940,00	0	0,00
	2000	104 07 23	1	2003	1.450,00	16,66	Geral	1.450,00	0,00	0,00	1.450,00	0	0,00
	2000	104 07 99	2	2003	7.150,00	12,50	Geral	7.150,00	0,00	0,00	7.150,00	0	0,00
	2000	107 01 16	5	2003	419,00	12,50	Geral	419,00	0,00	0,00	419,00	0	0,00
	2000	107 04 99	1	2003	54,87	12,50	Geral	54,87	0,00	0,00	54,87	0	0,00
	2000	107 05 02	173	2003	7.518,90	12,50	Geral	7.429,12	0,00	0,00	7.429,12	0	89,78
	2000	118 07 03	2	2003	8,52	25,00	Geral	8,52	0,00	0,00	8,52	0	0,00
	2001	101 01 01	1	2003	20.000,00	12,50	Geral	20.000,00	0,00	0,00	20.000,00	0	0,00
	2001	101 01 02	16	2003	23.044,65	25,00	Geral	23.044,65	0,00	0,00	23.044,65	0	0,00
	2001	101 01 05	1	2003	235,12	25,00	Geral	235,12	0,00	0,00	235,12	0	0,00
	2001	101 01 07	7	2003	916,28	25,00	Geral	916,28	0,00	0,00	916,28	0	0,00
	2001	101 01 12	1	2003	50,00	25,00	Geral	50,00	0,00	0,00	50,00	0	0,00
	2001	101 01 13	21	2003	3.493,97	25,00	Geral	3.493,97	0,00	0,00	3.493,97	0	0,00
	2001	101 01 15	39	2003	1.515,88	25,00	Geral	1.511,04	0,00	0,00	1.511,04	0	4,84
	2001	101 01 19	1	2003	49,88	25,00	Geral	49,88	0,00	0,00	49,88	0	0,00
	2001	101 01 20	3	2003	398,99	25,00	Geral	398,99	0,00	0,00	398,99	0	0,00

Município de Gondomar

Mapa síntese por conta

Ano: 2016

Classificação patrimonial	Ano início utilização	GH	Nº de bens	Ano económico	Valor bruto	Taxa	Tipo de Taxa	Amortizações de exercícios anteriores	Amortizações extraordinárias	Amortizações do exercício	Amortizações acumuladas	Anos de vida esperada	Valor patrimonial líquido
4262													
	2001	101 01 21	17	2003	360,79	25,00	Geral	360,79	0,00	0,00	360,79	0	0,00
	2001	101 01 99	7	2003	2.964,23	25,00	Geral	2.964,23	0,00	0,00	2.964,23	0	0,00
	2001	102 01 13	1	2003	5,00	12,50	Geral	5,00	0,00	0,00	5,00	0	0,00
	2001	102 01 15	2	2003	937,74	14,28	Geral	937,74	0,00	0,00	937,74	0	0,00
	2001	102 01 20	1	2003	186,05	12,50	Geral	186,05	0,00	0,00	186,05	0	0,00
	2001	102 01 99	5	2003	2.805,75	14,28	Geral	2.805,75	0,00	0,00	2.805,75	0	0,00
	2001	103 01 01	315	2003	46.938,14	12,50	Geral	46.010,34	0,00	0,00	46.010,34	0	927,80
	2001	103 01 02	2	2003	39,90	12,50	Geral	39,90	0,00	0,00	39,90	0	0,00
	2001	103 01 03	1	2003	698,32	12,50	Geral	698,32	0,00	0,00	698,32	0	0,00
	2001	103 01 04	19	2003	2.013,89	12,50	Geral	2.013,89	0,00	0,00	2.013,89	0	0,00
	2001	103 01 05	207	2003	12.618,10	12,50	Geral	12.511,54	0,00	0,00	12.511,54	0	106,56
	2001	103 01 06	1	2003	274,34	12,50	Geral	274,34	0,00	0,00	274,34	0	0,00
	2001	103 01 08	1	2003	184,92	0,00	Específica	34,92	0,00	0,00	34,92	0	150,00
	2001	103 01 08	43	2003	6.015,08	12,50	Geral	6.015,08	0,00	0,00	6.015,08	0	0,00
	2001	103 01 09	4	2003	56,00	12,50	Geral	56,00	0,00	0,00	56,00	0	0,00
	2001	103 01 10	50	2003	18.943,93	12,50	Geral	18.852,95	0,00	0,00	18.852,95	0	90,98
	2001	103 01 12	123	2003	44.367,69	12,50	Geral	44.367,69	0,00	0,00	44.367,69	0	0,00
	2001	103 01 99	53	2003	3.730,53	12,50	Geral	3.730,53	0,00	0,00	3.730,53	0	0,00
	2001	103 02 01	23	2003	238,78	12,50	Geral	238,78	0,00	0,00	238,78	0	0,00
	2001	103 02 03	3	2003	234,19	12,50	Geral	234,19	0,00	0,00	234,19	0	0,00

Município de Gondomar

Mapa síntese por conta

Ano: 2016

Classificação patrimonial	Ano início utilização	GH	Nº de bens	Ano económico	Valor bruto	Taxa	Tipo de Taxa	Amortizações de exercícios anteriores	Amortizações extraordinárias	Amortizações do exercício	Amortizações acumuladas	Anos de vida esperada	Valor patrimonial líquido
4262													
	2001	103 02 04	12	2003	822,43	20,00	Geral	822,43	0,00	0,00	822,43	0	0,00
	2001	103 02 06	2	2003	581,10	20,00	Geral	581,10	0,00	0,00	581,10	0	0,00
	2001	103 02 08	31	2003	391,33	12,50	Geral	387,34	0,00	0,00	387,34	0	3,99
	2001	103 02 10	1	2003	341,68	12,50	Geral	341,68	0,00	0,00	341,68	0	0,00
	2001	103 02 11	29	2003	479,49	20,00	Geral	479,49	0,00	0,00	479,49	0	0,00
	2001	103 02 99	43	2003	150,60	12,50	Geral	150,60	0,00	0,00	150,60	0	0,00
	2001	103 03 01	5	2003	8.633,68	20,00	Geral	8.633,68	0,00	0,00	8.633,68	0	0,00
	2001	103 03 03	1	2003	151,01	20,00	Geral	151,01	0,00	0,00	151,01	0	0,00
	2001	103 03 05	1	2003	34,92	20,00	Geral	34,92	0,00	0,00	34,92	0	0,00
	2001	103 03 99	1	2003	69,33	12,50	Geral	69,33	0,00	0,00	69,33	0	0,00
	2001	104 07 14	1	2003	31,22	12,50	Geral	31,22	0,00	0,00	31,22	0	0,00
	2001	104 07 23	1	2003	10.901,52	16,66	Geral	10.901,52	0,00	0,00	10.901,52	0	0,00
	2001	104 08 06	6	2003	154,61	14,28	Geral	154,61	0,00	0,00	154,61	0	0,00
	2001	106 01 05	1	2003	60,00	12,50	Geral	60,00	0,00	0,00	60,00	0	0,00
	2001	106 02 16	13	2003	965,33	12,50	Geral	965,33	0,00	0,00	965,33	0	0,00
	2001	107 01 16	3	2003	2.255,25	12,50	Geral	2.255,25	0,00	0,00	2.255,25	0	0,00
	2001	107 05 02	111	2003	5.432,71	12,50	Geral	5.393,80	0,00	0,00	5.393,80	0	38,91
	2001	106 05 08	96	2003	254,50	0,00	Geral	0,00	0,00	0,00	0,00	0	254,50
	2001	106 05 99	1	2003	30,00	0,00	Geral	0,00	0,00	0,00	0,00	0	30,00
	2001	114 02 01	3	2003	247,00	10,00	Geral	247,00	0,00	0,00	247,00	0	0,00

Município de Gondomar

Mapa síntese por conta

Ano: 2016

Classificação patrimonial	Ano início utilização	GH	Nº de bens	Ano económico	Valor bruto	Taxa	Tipo de Taxa	Amortizações de exercícios anteriores	Amortizações extraordinárias	Amortizações do exercício	Amortizações acumuladas	Anos de vida esperada	Valor patrimonial líquido
4262													
	2002	101 01 02	23	2003	21.722,01	25,00	Geral	21.722,01	0,00	0,00	21.722,01	0	0,00
	2002	101 01 05	1	2003	227,77	25,00	Geral	227,77	0,00	0,00	227,77	0	0,00
	2002	101 01 07	11	2003	4.120,73	25,00	Geral	4.120,73	0,00	0,00	4.120,73	0	0,00
	2002	101 01 13	27	2003	5.563,03	25,00	Geral	5.563,03	0,00	0,00	5.563,03	0	0,00
	2002	101 01 15	45	2003	3.030,59	25,00	Geral	3.026,31	0,00	0,00	3.026,31	0	4,28
	2002	101 01 19	1	2003	77,05	25,00	Geral	77,05	0,00	0,00	77,05	0	0,00
	2002	101 01 20	1	2003	89,79	25,00	Geral	89,79	0,00	0,00	89,79	0	0,00
	2002	101 01 21	18	2003	434,23	25,00	Geral	434,23	0,00	0,00	434,23	0	0,00
	2002	101 01 99	10	2003	3.712,16	25,00	Geral	3.712,16	0,00	0,00	3.712,16	0	0,00
	2002	102 01 12	2	2003	910,09	20,00	Geral	910,09	0,00	0,00	910,09	0	0,00
	2002	102 01 13	1	2003	5,00	12,50	Geral	5,00	0,00	0,00	5,00	0	0,00
	2002	102 01 17	3	2003	763,80	20,00	Geral	763,80	0,00	0,00	763,80	0	0,00
	2002	102 01 99	2	2003	309,26	14,28	Geral	309,26	0,00	0,00	309,26	0	0,00
	2002	103 01 01	248	2003	51.922,36	12,50	Geral	51.795,17	0,00	0,00	51.795,17	0	127,19
	2002	103 01 04	16	2003	43.157,14	12,50	Geral	43.157,14	0,00	0,00	43.157,14	0	0,00
	2002	103 01 05	472	2003	31.581,89	12,50	Geral	31.581,89	0,00	0,00	31.581,89	0	0,00
	2002	103 01 06	4	2003	5.792,04	12,50	Geral	5.792,04	0,00	0,00	5.792,04	0	0,00
	2002	103 01 08	27	2003	6.308,63	12,50	Geral	6.308,63	0,00	0,00	6.308,63	0	0,00
	2002	103 01 09	8	2003	488,48	12,50	Geral	488,48	0,00	0,00	488,48	0	0,00
	2002	103 01 10	117	2003	17.955,18	12,50	Geral	17.955,18	0,00	0,00	17.955,18	0	0,00

Município de Gondomar

Mapa síntese por conta

Ano: 2016

Classificação patrimonial	Ano início utilização	GH	Nº de bens	Ano económico	Valor bruto	Taxa	Tipo de Taxa	Amortizações de exercícios anteriores	Amortizações extraordinárias	Amortizações do exercício	Amortizações acumuladas	Anos de vida esperada	Valor patrimonial líquido
4262													
	2002	103 01 12	120	2003	19.501,92	12,50	Geral	19.501,92	0,00	0,00	19.501,92	0	0,00
	2002	103 01 12	4	2003	961,84	14,29	Específica	961,84	0,00	0,00	961,84	0	0,00
	2002	103 01 13	2	2003	379,84	12,50	Geral	379,84	0,00	0,00	379,84	0	0,00
	2002	103 01 99	38	2003	5.794,02	12,50	Geral	5.794,02	0,00	0,00	5.794,02	0	0,00
	2002	103 02 01	36	2003	489,47	12,50	Geral	489,47	0,00	0,00	489,47	0	0,00
	2002	103 02 03	2	2003	446,64	12,50	Geral	446,64	0,00	0,00	446,64	0	0,00
	2002	103 02 04	19	2003	688,73	20,00	Geral	688,73	0,00	0,00	688,73	0	0,00
	2002	103 02 08	40	2003	535,79	12,50	Geral	535,79	0,00	0,00	535,79	0	0,00
	2002	103 02 11	40	2003	1.464,70	20,00	Geral	1.464,70	0,00	0,00	1.464,70	0	0,00
	2002	103 02 99	42	2003	241,39	12,50	Geral	241,39	0,00	0,00	241,39	0	0,00
	2002	103 03 01	1	2003	0,00	20,00	Geral	0,00	0,00	0,00	0,00	0	0,00
	2002	103 03 05	2	2003	693,45	20,00	Geral	693,45	0,00	0,00	693,45	0	0,00
	2002	103 03 99	1	2003	100,00	12,50	Geral	100,00	0,00	0,00	100,00	0	0,00
	2002	104 07 14	1	2003	1,93	12,50	Geral	1,93	0,00	0,00	1,93	0	0,00
	2002	104 07 23	1	2003	69.831,71	16,66	Geral	69.831,71	0,00	0,00	69.831,71	0	0,00
	2002	104 08 06	3	2003	378,84	14,28	Geral	378,84	0,00	0,00	378,84	0	0,00
	2002	106 01 05	4	2003	618,76	12,50	Geral	618,76	0,00	0,00	618,76	0	0,00
	2002	106 02 19	1	2003	5,00	25,00	Geral	5,00	0,00	0,00	5,00	0	0,00
	2002	106 02 99	2	2003	820,00	12,50	Geral	820,00	0,00	0,00	820,00	0	0,00
	2002	106 03 18	1	2003	379,90	14,28	Geral	379,90	0,00	0,00	379,90	0	0,00

Município de Gondomar

Mapa síntese por conta

Ano: 2016

Classificação patrimonial	Ano início utilização	GH	Nº de bens	Ano económico	Valor bruto	Taxa	Tipo de Taxa	Amortizações de exercícios anteriores	Amortizações extraordinárias	Amortizações do exercício	Amortizações acumuladas	Anos de vida esperada	Valor patrimonial líquido
4262													
	2002	107 01 13	1	2003	13,97	12,50	Geral	13,97	0,00	0,00	13,97	0	0,00
	2002	107 01 16	2	2003	382,34	12,50	Geral	382,34	0,00	0,00	382,34	0	0,00
	2002	107 05 02	24	2003	1.123,33	12,50	Geral	1.123,33	0,00	0,00	1.123,33	0	0,00
	2002	112 01 99	6	2003	1.543,14	25,00	Geral	1.543,14	0,00	0,00	1.543,14	0	0,00
	2002	112 03 03	2	2003	89,38	20,00	Geral	89,38	0,00	0,00	89,38	0	0,00
	2002	112 03 99	1	2003	5.101,24	20,00	Geral	5.101,24	0,00	0,00	5.101,24	0	0,00
	2002	118 07 03	44	2003	489,28	25,00	Geral	489,28	0,00	0,00	489,28	0	0,00
	2002	110 23 99	2	2003	432,14	12,50	Geral	432,14	0,00	0,00	432,14	0	0,00
	2003	101 01 02	15	2003	36.976,94	25,00	Geral	36.976,94	0,00	0,00	36.976,94	0	0,00
	2003	101 01 05	1	2003	142,57	25,00	Geral	142,57	0,00	0,00	142,57	0	0,00
	2003	101 01 06	1	2003	61,88	25,00	Geral	61,88	0,00	0,00	61,88	0	0,00
	2003	101 01 07	4	2003	1.396,29	25,00	Geral	1.396,29	0,00	0,00	1.396,29	0	0,00
	2003	101 01 13	9	2003	2.569,17	25,00	Geral	2.569,17	0,00	0,00	2.569,17	0	0,00
	2003	101 01 15	27	2003	5.767,05	25,00	Geral	5.767,05	0,00	0,00	5.767,05	0	0,00
	2003	101 01 19	2	2003	618,80	25,00	Geral	618,80	0,00	0,00	618,80	0	0,00
	2003	101 01 21	11	2003	338,64	25,00	Geral	338,64	0,00	0,00	338,64	0	0,00
	2003	101 01 27	1	2003	248,71	25,00	Geral	248,71	0,00	0,00	248,71	0	0,00
	2003	102 01 01	1	2003	1.033,72	12,50	Geral	1.033,72	0,00	0,00	1.033,72	0	0,00
	2003	102 01 12	3	2003	1.180,40	20,00	Geral	1.180,40	0,00	0,00	1.180,40	0	0,00
	2003	103 01 01	99	2003	17.057,83	12,50	Geral	17.057,83	0,00	0,00	17.057,83	0	0,00

Município de Gondomar

Mapa síntese por conta

Ano: 2016

Classificação patrimonial	Ano início utilização	GH	Nº de bens	Ano económico	Valor bruto	Taxa	Tipo de Taxa	Amortizações de exercícios anteriores	Amortizações extraordinárias	Amortizações do exercício	Amortizações acumuladas	Anos de vida esperada	Valor patrimonial líquido
4262													
	2003	103 01 03	15	2003	2.766,75	12,50	Geral	2.766,75	0,00	0,00	2.766,75	0	0,00
	2003	103 01 04	21	2003	3.257,32	12,50	Geral	3.257,32	0,00	0,00	3.257,32	0	0,00
	2003	103 01 05	202	2003	10.413,25	12,50	Geral	10.413,25	0,00	0,00	10.413,25	0	0,00
	2003	103 01 06	1	2003	309,52	12,50	Geral	309,52	0,00	0,00	309,52	0	0,00
	2003	103 01 08	17	2003	6.359,25	12,50	Geral	6.359,25	0,00	0,00	6.359,25	0	0,00
	2003	103 01 09	4	2003	659,11	12,50	Geral	659,11	0,00	0,00	659,11	0	0,00
	2003	103 01 10	72	2003	7.482,68	12,50	Geral	7.482,68	0,00	0,00	7.482,68	0	0,00
	2003	103 01 10	1	2003	65,30	100,00	Específica	65,30	0,00	0,00	65,30	0	0,00
	2003	103 01 12	67	2003	10.689,25	12,50	Geral	10.689,25	0,00	0,00	10.689,25	0	0,00
	2003	103 01 99	7	2003	3.118,84	12,50	Geral	3.118,84	0,00	0,00	3.118,84	0	0,00
	2003	103 02 01	23	2003	307,84	12,50	Geral	307,84	0,00	0,00	307,84	0	0,00
	2003	103 02 03	1	2003	63,03	12,50	Geral	63,03	0,00	0,00	63,03	0	0,00
	2003	103 02 04	3	2003	287,50	20,00	Geral	287,50	0,00	0,00	287,50	0	0,00
	2003	103 02 08	29	2003	691,84	12,50	Geral	691,84	0,00	0,00	691,84	0	0,00
	2003	103 02 10	1	2003	267,75	12,50	Geral	267,75	0,00	0,00	267,75	0	0,00
	2003	103 02 11	23	2003	594,42	20,00	Geral	594,42	0,00	0,00	594,42	0	0,00
	2003	103 03 01	4	2003	15.917,41	20,00	Geral	15.917,41	0,00	0,00	15.917,41	0	0,00
	2003	103 03 03	1	2003	410,55	20,00	Geral	410,55	0,00	0,00	410,55	0	0,00
	2003	103 03 05	1	2003	372,76	20,00	Geral	372,76	0,00	0,00	372,76	0	0,00
	2003	106 01 99	6	2003	1.757,54	12,50	Geral	1.757,54	0,00	0,00	1.757,54	0	0,00

Município de Gondomar

Mapa síntese por conta

Ano: 2016

Classificação patrimonial	Ano início utilização	GH	Nº de bens	Ano económico	Valor bruto	Taxa	Tipo de Taxa	Amortizações de exercícios anteriores	Amortizações extraordinárias	Amortizações do exercício	Amortizações acumuladas	Anos de vida esperada	Valor patrimonial líquido
4262													
	2003	106 03 14	1	2003	4.100,00	14,28	Geral	4.100,00	0,00	0,00	4.100,00	0	0,00
	2003	106 03 99	2	2003	904,00	14,28	Geral	904,00	0,00	0,00	904,00	0	0,00
	2003	107 01 06	4	2003	279,35	12,50	Geral	279,35	0,00	0,00	279,35	0	0,00
	2003	107 01 99	15	2003	4.452,98	12,50	Geral	4.452,98	0,00	0,00	4.452,98	0	0,00
	2003	107 04 15	3	2003	72,60	12,50	Geral	72,60	0,00	0,00	72,60	0	0,00
	2003	107 05 02	80	2003	3.426,42	12,50	Geral	3.426,42	0,00	0,00	3.426,42	0	0,00
	2003	111 01 99	1	2003	412,38	12,50	Geral	412,38	0,00	0,00	412,38	0	0,00
	2003	113 02 99	1	2003	1.806,74	12,50	Geral	1.806,74	0,00	0,00	1.806,74	0	0,00
	2003	106 05 09	6	2003	145,70	0,00	Geral	0,00	0,00	0,00	0,00	0	145,70
	2003	105 03 99	1	2003	950,71	20,00	Geral	950,71	0,00	0,00	950,71	0	0,00
	2004	101 01 01	2	2004	15.108,12	12,50	Geral	15.108,12	0,00	0,00	15.108,12	0	0,00
	2004	101 01 02	23	2004	16.880,15	25,00	Geral	16.295,29	0,00	0,00	16.295,29	0	584,86
	2004	101 01 04	1	2004	926,10	25,00	Geral	926,10	0,00	0,00	926,10	0	0,00
	2004	101 01 06	3	2004	252,85	25,00	Geral	252,85	0,00	0,00	252,85	0	0,00
	2004	101 01 07	4	2004	4.242,99	25,00	Geral	4.242,99	0,00	0,00	4.242,99	0	0,00
	2004	101 01 13	19	2004	2.664,69	25,00	Geral	2.664,69	0,00	0,00	2.664,69	0	0,00
	2004	101 01 15	23	2004	4.268,48	25,00	Geral	4.268,48	0,00	0,00	4.268,48	0	0,00
	2004	101 01 16	3	2004	4.502,12	25,00	Geral	4.502,12	0,00	0,00	4.502,12	0	0,00
	2004	101 01 20	1	2004	274,06	25,00	Geral	274,06	0,00	0,00	274,06	0	0,00
	2004	101 01 21	16	2004	334,76	25,00	Geral	334,76	0,00	0,00	334,76	0	0,00

Município de Gondomar

Mapa síntese por conta

Ano: 2016

Classificação patrimonial	Ano início utilização	GH	Nº de bens	Ano económico	Valor bruto	Taxa	Tipo de Taxa	Amortizações de exercícios anteriores	Amortizações extraordinárias	Amortizações do exercício	Amortizações acumuladas	Anos de vida esperada	Valor patrimonial líquido
4262													
	2004	101 01 27	3	2004	217,17	25,00	Geral	217,17	0,00	0,00	217,17	0	0,00
	2004	101 01 99	3	2004	7.764,15	25,00	Geral	7.764,15	0,00	0,00	7.764,15	0	0,00
	2004	102 01 12	4	2004	1.149,38	20,00	Geral	1.149,38	0,00	0,00	1.149,38	0	0,00
	2004	102 01 14	2	2004	151,60	25,00	Geral	151,60	0,00	0,00	151,60	0	0,00
	2004	103 01 01	54	2004	12.651,00	12,50	Geral	12.651,00	0,00	0,00	12.651,00	0	0,00
	2004	103 01 02	4	2004	531,80	12,50	Geral	531,80	0,00	0,00	531,80	0	0,00
	2004	103 01 03	1	2004	412,74	12,50	Geral	412,74	0,00	0,00	412,74	0	0,00
	2004	103 01 04	7	2004	1.057,68	12,50	Geral	1.057,68	0,00	0,00	1.057,68	0	0,00
	2004	103 01 05	41	2004	3.023,18	12,50	Geral	3.023,18	0,00	0,00	3.023,18	0	0,00
	2004	103 01 08	15	2004	6.927,29	12,50	Geral	6.927,29	0,00	0,00	6.927,29	0	0,00
	2004	103 01 09	2	2004	143,73	12,50	Geral	143,73	0,00	0,00	143,73	0	0,00
	2004	103 01 10	3	2004	418,68	12,50	Geral	418,68	0,00	0,00	418,68	0	0,00
	2004	103 01 12	21	2004	3.792,15	12,50	Geral	3.792,15	0,00	0,00	3.792,15	0	0,00
	2004	103 01 99	4	2004	1.739,51	12,50	Geral	1.739,51	0,00	0,00	1.739,51	0	0,00
	2004	103 02 01	18	2004	175,38	12,50	Geral	175,38	0,00	0,00	175,38	0	0,00
	2004	103 02 03	1	2004	64,14	12,50	Geral	64,14	0,00	0,00	64,14	0	0,00
	2004	103 02 04	9	2004	378,27	20,00	Geral	378,27	0,00	0,00	378,27	0	0,00
	2004	103 02 08	31	2004	252,16	12,50	Geral	252,16	0,00	0,00	252,16	0	0,00
	2004	103 02 11	4	2004	567,01	20,00	Geral	567,01	0,00	0,00	567,01	0	0,00
	2004	103 03 01	5	2004	6.566,75	20,00	Geral	6.566,75	0,00	0,00	6.566,75	0	0,00

Município de Gondomar

Mapa síntese por conta

Ano: 2016

Classificação patrimonial	Ano início utilização	GH	Nº de bens	Ano económico	Valor bruto	Taxa	Tipo de Taxa	Amortizações de exercícios anteriores	Amortizações extraordinárias	Amortizações do exercício	Amortizações acumuladas	Anos de vida esperada	Valor patrimonial líquido
4262													
	2004	104 06 19	2	2004	591,76	20,00	Geral	591,76	0,00	0,00	591,76	0	0,00
	2004	106 01 99	3	2004	1.040,58	12,50	Geral	1.040,58	0,00	0,00	1.040,58	0	0,00
	2004	106 02 15	1	2004	153,94	12,50	Geral	153,94	0,00	0,00	153,94	0	0,00
	2004	106 03 99	1	2004	438,49	14,28	Geral	438,49	0,00	0,00	438,49	0	0,00
	2004	107 01 06	3	2004	180,52	12,50	Geral	180,52	0,00	0,00	180,52	0	0,00
	2004	107 01 21	4	2004	643,76	12,50	Geral	643,76	0,00	0,00	643,76	0	0,00
	2004	107 01 99	3	2004	157,44	12,50	Geral	157,44	0,00	0,00	157,44	0	0,00
	2004	107 04 01	1	2004	1.562,71	12,50	Geral	1.562,71	0,00	0,00	1.562,71	0	0,00
	2004	107 04 04	4	2004	799,47	12,50	Geral	799,47	0,00	0,00	799,47	0	0,00
	2004	107 04 14	6	2004	119,94	12,50	Geral	119,94	0,00	0,00	119,94	0	0,00
	2004	107 04 15	4	2004	116,91	12,50	Geral	116,91	0,00	0,00	116,91	0	0,00
	2004	107 05 02	12	2004	539,38	12,50	Geral	471,88	0,00	0,00	471,88	0	67,50
	2004	106 05 08	45	2004	112,50	0,00	Geral	0,00	0,00	0,00	0,00	0	112,50
	2004	106 05 09	4	2004	139,71	0,00	Geral	0,00	0,00	0,00	0,00	0	139,71
	2005	101 01 01	1	2005	183,41	12,50	Geral	183,41	0,00	0,00	183,41	0	0,00
	2005	101 01 02	32	2005	36.002,00	25,00	Geral	36.002,00	0,00	0,00	36.002,00	0	0,00
	2005	101 01 05	2	2005	199,80	25,00	Geral	199,80	0,00	0,00	199,80	0	0,00
	2005	101 01 06	6	2005	251,15	25,00	Geral	251,15	0,00	0,00	251,15	0	0,00
	2005	101 01 07	9	2005	1.789,96	25,00	Geral	1.789,96	0,00	0,00	1.789,96	0	0,00
	2005	101 01 12	2	2005	223,59	25,00	Geral	223,59	0,00	0,00	223,59	0	0,00

Município de Gondomar

Mapa síntese por conta

Ano: 2016

Classificação patrimonial	Ano início utilização	GH	Nº de bens	Ano económico	Valor bruto	Taxa	Tipo de Taxa	Amortizações de exercícios anteriores	Amortizações extraordinárias	Amortizações do exercício	Amortizações acumuladas	Anos de vida esperada	Valor patrimonial líquido
4262													
	2005	101 01 13	24	2005	5.078,08	25,00	Geral	5.078,08	0,00	0,00	5.078,08	0	0,00
	2005	101 01 15	2	2005	48,05	25,00	Geral	48,05	0,00	0,00	48,05	0	0,00
	2005	101 01 16	1	2005	1.391,02	25,00	Geral	1.391,02	0,00	0,00	1.391,02	0	0,00
	2005	101 01 20	2	2005	466,67	25,00	Geral	466,67	0,00	0,00	466,67	0	0,00
	2005	101 01 21	12	2005	273,94	25,00	Geral	273,94	0,00	0,00	273,94	0	0,00
	2005	101 01 27	7	2005	431,37	25,00	Geral	431,37	0,00	0,00	431,37	0	0,00
	2005	101 01 99	1	2005	20.181,30	25,00	Geral	20.181,30	0,00	0,00	20.181,30	0	0,00
	2005	102 01 12	7	2005	2.128,02	20,00	Geral	2.128,02	0,00	0,00	2.128,02	0	0,00
	2005	102 01 13	1	2005	70,23	12,50	Geral	70,23	0,00	0,00	70,23	0	0,00
	2005	102 01 14	2	2005	169,13	25,00	Geral	169,13	0,00	0,00	169,13	0	0,00
	2005	103 01 01	169	2005	33.063,51	12,50	Geral	33.063,51	0,00	0,00	33.063,51	0	0,00
	2005	103 01 03	1	2005	322,96	12,50	Geral	322,96	0,00	0,00	322,96	0	0,00
	2005	103 01 04	19	2005	2.879,90	12,50	Geral	2.879,90	0,00	0,00	2.879,90	0	0,00
	2005	103 01 05	277	2005	44.914,66	12,50	Geral	44.914,66	0,00	0,00	44.914,66	0	0,00
	2005	103 01 06	1	2005	3.119,28	12,50	Geral	3.119,28	0,00	0,00	3.119,28	0	0,00
	2005	103 01 08	14	2005	8.279,07	12,50	Geral	8.279,07	0,00	0,00	8.279,07	0	0,00
	2005	103 01 10	127	2005	16.069,97	12,50	Geral	16.069,97	0,00	0,00	16.069,97	0	0,00
	2005	103 01 12	53	2005	11.322,17	12,50	Geral	11.322,17	0,00	0,00	11.322,17	0	0,00
	2005	103 01 99	21	2005	3.684,92	12,50	Geral	3.684,92	0,00	0,00	3.684,92	0	0,00
	2005	103 02 01	31	2005	501,38	12,50	Geral	486,08	0,00	0,00	486,08	0	15,30

Município de Gondomar

Mapa síntese por conta

Ano: 2016

Classificação patrimonial	Ano início utilização	GH	Nº de bens	Ano económico	Valor bruto	Taxa	Tipo de Taxa	Amortizações de exercícios anteriores	Amortizações extraordinárias	Amortizações do exercício	Amortizações acumuladas	Anos de vida esperada	Valor patrimonial líquido
4262													
	2005	103 02 04	2	2005	162,28	20,00	Geral	162,28	0,00	0,00	162,28	0	0,00
	2005	103 02 08	36	2005	342,53	12,50	Geral	338,53	0,00	0,00	338,53	0	4,00
	2005	103 03 01	2	2005	3.252,05	0,00	Especifica	2.386,12	0,00	0,00	2.386,12	0	865,93
	2005	103 03 01	84	2005	97.841,50	20,00	Geral	95.494,34	0,00	0,00	95.494,34	0	2.347,16
	2005	103 03 01	1	2005	10.025,34	25,00	Especifica	10.025,34	0,00	0,00	10.025,34	0	0,00
	2005	103 03 05	1	2005	300,81	20,00	Geral	300,81	0,00	0,00	300,81	0	0,00
	2005	106 02 06	36	2005	618,84	12,50	Geral	618,84	0,00	0,00	618,84	0	0,00
	2005	106 02 15	1	2005	48,86	12,50	Geral	48,86	0,00	0,00	48,86	0	0,00
	2005	106 03 99	1	2005	211,76	14,28	Geral	211,76	0,00	0,00	211,76	0	0,00
	2005	107 01 02	32	2005	15.655,05	12,50	Geral	15.655,05	0,00	0,00	15.655,05	0	0,00
	2005	107 01 03	4	2005	1.056,12	12,50	Geral	1.056,12	0,00	0,00	1.056,12	0	0,00
	2005	107 01 06	5	2005	379,54	12,50	Geral	379,54	0,00	0,00	379,54	0	0,00
	2005	107 01 20	2	2005	142,09	12,50	Geral	142,09	0,00	0,00	142,09	0	0,00
	2005	107 01 21	6	2005	1.120,02	12,50	Geral	1.120,02	0,00	0,00	1.120,02	0	0,00
	2005	107 01 24	10	2005	5.932,20	12,50	Geral	5.932,20	0,00	0,00	5.932,20	0	0,00
	2005	107 01 99	2	2005	841,24	12,50	Geral	841,24	0,00	0,00	841,24	0	0,00
	2005	107 04 01	2	2005	618,16	12,50	Geral	618,16	0,00	0,00	618,16	0	0,00
	2005	107 04 04	10	2005	1.659,01	12,50	Geral	1.659,01	0,00	0,00	1.659,01	0	0,00
	2005	107 04 15	6	2005	140,28	12,50	Geral	140,28	0,00	0,00	140,28	0	0,00
	2005	107 05 02	45	2005	1.819,67	12,50	Geral	1.819,67	0,00	0,00	1.819,67	0	0,00

Município de Gondomar

Mapa síntese por conta

Ano: 2016

Classificação patrimonial	Ano início utilização	GH	Nº de bens	Ano económico	Valor bruto	Taxa	Tipo de Taxa	Amortizações de exercícios anteriores	Amortizações extraordinárias	Amortizações do exercício	Amortizações acumuladas	Anos de vida esperada	Valor patrimonial líquido
4262													
	2005	107 05 99	15	2005	6.887,09	12,50	Geral	6.887,09	0,00	0,00	6.887,09	0	0,00
	2005	106 05 09	4	2005	91,49	0,00	Geral	0,00	0,00	0,00	0,00	0	91,49
	2006	101 01 01	1	2006	6.824,83	12,50	Geral	6.824,83	0,00	0,00	6.824,83	0	0,00
	2006	101 01 01	1	2007	225,06	12,50	Geral	225,06	0,00	0,00	225,06	0	0,00
	2006	101 01 02	91	2006	102.263,35	25,00	Geral	102.263,35	0,00	0,00	102.263,35	0	0,00
	2006	101 01 06	13	2006	640,25	25,00	Geral	640,25	0,00	0,00	640,25	0	0,00
	2006	101 01 07	4	2006	2.141,54	25,00	Geral	2.141,54	0,00	0,00	2.141,54	0	0,00
	2006	101 01 13	4	2006	1.522,56	0,00	Específica	1.278,16	0,00	0,00	1.278,16	0	244,40
	2006	101 01 13	82	2006	22.919,63	25,00	Geral	22.383,04	0,00	0,00	22.383,04	0	536,59
	2006	101 01 15	1	2006	80,28	25,00	Geral	80,28	0,00	0,00	80,28	0	0,00
	2006	101 01 21	75	2006	2.005,05	25,00	Geral	2.005,05	0,00	0,00	2.005,05	0	0,00
	2006	101 01 27	6	2006	4.917,58	25,00	Geral	4.917,58	0,00	0,00	4.917,58	0	0,00
	2006	101 01 99	8	2006	7.885,93	25,00	Geral	7.885,93	0,00	0,00	7.885,93	0	0,00
	2006	102 01 12	2	2006	319,11	20,00	Geral	319,11	0,00	0,00	319,11	0	0,00
	2006	102 01 99	1	2006	2.211,44	14,28	Geral	2.211,44	0,00	0,00	2.211,44	0	0,00
	2006	103 01 01	69	2006	20.916,71	12,50	Geral	20.916,71	0,00	0,00	20.916,71	0	0,00
	2006	103 01 01	3	2007	829,58	12,50	Geral	829,58	0,00	0,00	829,58	0	0,00
	2006	103 01 04	4	2006	532,35	12,50	Geral	532,35	0,00	0,00	532,35	0	0,00
	2006	103 01 04	2	2007	373,65	12,50	Geral	373,65	0,00	0,00	373,65	0	0,00
	2006	103 01 05	49	2006	3.647,14	12,50	Geral	3.647,14	0,00	0,00	3.647,14	0	0,00

Município de Gondomar

Mapa síntese por conta

Ano: 2016

Classificação patrimonial	Ano início utilização	GH	Nº de bens	Ano económico	Valor bruto	Taxa	Tipo de Taxa	Amortizações de exercícios anteriores	Amortizações extraordinárias	Amortizações do exercício	Amortizações acumuladas	Anos de vida esperada	Valor patrimonial líquido
4262													
	2006	103 01 08	16	2006	26.169,82	12,50	Geral	26.169,82	0,00	0,00	26.169,82	0	0,00
	2006	103 01 08	1	2007	371,47	12,50	Geral	371,47	0,00	0,00	371,47	0	0,00
	2006	103 01 09	3	2006	710,83	12,50	Geral	710,83	0,00	0,00	710,83	0	0,00
	2006	103 01 10	3	2006	388,56	12,50	Geral	388,56	0,00	0,00	388,56	0	0,00
	2006	103 01 12	12	2006	2.279,89	12,50	Geral	2.279,89	0,00	0,00	2.279,89	0	0,00
	2006	103 01 12	1	2007	226,88	12,50	Geral	226,88	0,00	0,00	226,88	0	0,00
	2006	103 01 99	1	2006	349,08	12,50	Geral	349,08	0,00	0,00	349,08	0	0,00
	2006	103 02 01	28	2006	555,03	12,50	Geral	518,79	0,00	0,00	518,79	0	36,24
	2006	103 02 03	3	2006	837,37	12,50	Geral	837,37	0,00	0,00	837,37	0	0,00
	2006	103 02 04	2	2006	98,12	20,00	Geral	98,12	0,00	0,00	98,12	0	0,00
	2006	103 02 08	31	2006	124,08	12,50	Geral	124,08	0,00	0,00	124,08	0	0,00
	2006	103 02 11	2	2006	475,36	20,00	Geral	475,36	0,00	0,00	475,36	0	0,00
	2006	103 02 99	1	2006	180,87	12,50	Geral	180,87	0,00	0,00	180,87	0	0,00
	2006	103 03 01	7	2006	21.271,45	20,00	Geral	21.271,45	0,00	0,00	21.271,45	0	0,00
	2006	103 03 01	1	2007	1.209,59	20,00	Geral	1.209,59	0,00	0,00	1.209,59	0	0,00
	2006	106 03 11	2	2006	103,64	20,00	Geral	103,64	0,00	0,00	103,64	0	0,00
	2006	106 03 17	1	2006	89,01	14,28	Geral	89,01	0,00	0,00	89,01	0	0,00
	2006	106 03 99	3	2006	994,74	14,28	Geral	994,74	0,00	0,00	994,74	0	0,00
	2006	107 01 06	1	2006	86,82	12,50	Geral	86,82	0,00	0,00	86,82	0	0,00
	2006	107 01 99	5	2006	3.153,16	12,50	Geral	3.153,16	0,00	0,00	3.153,16	0	0,00

Município de Gondomar

Mapa síntese por conta

Ano: 2016

Classificação patrimonial	Ano início utilização	GH	Nº de bens	Ano económico	Valor bruto	Taxa	Tipo de Taxa	Amortizações de exercícios anteriores	Amortizações extraordinárias	Amortizações do exercício	Amortizações acumuladas	Anos de vida esperada	Valor patrimonial líquido
4262													
	2006	107 02 15	1	2006	493,17	12,50	Geral	493,17	0,00	0,00	493,17	0	0,00
	2006	107 04 04	8	2006	1.230,27	12,50	Geral	1.230,27	0,00	0,00	1.230,27	0	0,00
	2006	107 04 15	5	2006	122,49	12,50	Geral	122,49	0,00	0,00	122,49	0	0,00
	2006	107 05 02	25	2006	945,05	12,50	Geral	945,05	0,00	0,00	945,05	0	0,00
	2006	107 05 02	2	2007	100,50	12,50	Geral	100,50	0,00	0,00	100,50	0	0,00
	2006	107 08 01	1	2006	318,79	20,00	Geral	318,79	0,00	0,00	318,79	0	0,00
	2006	111 01 99	1	2006	572,75	12,50	Geral	572,75	0,00	0,00	572,75	0	0,00
	2006	110 14 99	3	2007	153,00	12,50	Geral	153,00	0,00	0,00	153,00	0	0,00
	2007	101 01 01	26	2007	5.131,52	12,50	Geral	5.131,52	0,00	0,00	5.131,52	0	0,00
	2007	101 01 02	30	2007	34.340,34	25,00	Geral	34.340,34	0,00	0,00	34.340,34	0	0,00
	2007	101 01 04	1	2007	46,90	25,00	Geral	46,90	0,00	0,00	46,90	0	0,00
	2007	101 01 07	12	2007	7.104,86	25,00	Geral	7.104,86	0,00	0,00	7.104,86	0	0,00
	2007	101 01 13	29	2007	5.192,53	25,00	Geral	5.192,53	0,00	0,00	5.192,53	0	0,00
	2007	101 01 15	7	2007	9.050,82	25,00	Geral	9.050,82	0,00	0,00	9.050,82	0	0,00
	2007	101 01 16	1	2007	1.456,61	25,00	Geral	1.456,61	0,00	0,00	1.456,61	0	0,00
	2007	101 01 20	1	2007	49,14	25,00	Geral	49,14	0,00	0,00	49,14	0	0,00
	2007	101 01 21	18	2007	323,57	25,00	Geral	323,57	0,00	0,00	323,57	0	0,00
	2007	101 01 99	11	2007	22.623,22	25,00	Geral	22.623,22	0,00	0,00	22.623,22	0	0,00
	2007	102 01 01	2	2007	6.059,14	12,50	Geral	6.059,14	0,00	0,00	6.059,14	0	0,00
	2007	102 01 01	1	2007	0,00	12,50	Geral	0,00	0,00	0,00	0,00	8	0,00

Município de Gondomar

Mapa síntese por conta

Ano: 2016

Classificação patrimonial	Ano início utilização	GH	Nº de bens	Ano económico	Valor bruto	Taxa	Tipo de Taxa	Amortizações de exercícios anteriores	Amortizações extraordinárias	Amortizações do exercício	Amortizações acumuladas	Anos de vida esperada	Valor patrimonial líquido
4262													
	2007	102 01 12	5	2007	1.205,66	20,00	Geral	1.205,66	0,00	0,00	1.205,66	0	0,00
	2007	102 01 13	3	2007	177,00	12,50	Geral	177,00	0,00	0,00	177,00	0	0,00
	2007	103 01 01	41	2007	8.790,64	12,50	Geral	8.790,64	0,00	0,00	8.790,64	0	0,00
	2007	103 01 04	8	2007	3.406,91	12,50	Geral	3.406,91	0,00	0,00	3.406,91	0	0,00
	2007	103 01 05	42	2007	3.109,27	12,50	Geral	3.109,27	0,00	0,00	3.109,27	0	0,00
	2007	103 01 08	4	2007	632,58	12,50	Geral	632,58	0,00	0,00	632,58	0	0,00
	2007	103 01 10	15	2007	9.145,50	12,50	Geral	9.145,50	0,00	0,00	9.145,50	0	0,00
	2007	103 01 12	13	2007	6.634,48	12,50	Geral	6.634,48	0,00	0,00	6.634,48	0	0,00
	2007	103 01 99	1	2007	639,80	12,50	Geral	639,80	0,00	0,00	639,80	0	0,00
	2007	103 02 01	10	2007	249,00	12,50	Geral	249,00	0,00	0,00	249,00	0	0,00
	2007	103 02 03	4	2007	559,84	12,50	Geral	559,84	0,00	0,00	559,84	0	0,00
	2007	103 02 08	18	2007	72,49	12,50	Geral	72,49	0,00	0,00	72,49	0	0,00
	2007	103 02 11	2	2007	566,66	20,00	Geral	566,66	0,00	0,00	566,66	0	0,00
	2007	103 03 01	4	2007	10.019,14	20,00	Geral	10.019,14	0,00	0,00	10.019,14	0	0,00
	2007	103 03 01	1	2007	1.750,18	50,00	Específica	1.750,18	0,00	0,00	1.750,18	0	0,00
	2007	104 06 99	2	2007	156,74	20,00	Geral	156,74	0,00	0,00	156,74	0	0,00
	2007	106 02 15	4	2007	731,87	12,50	Geral	731,87	0,00	0,00	731,87	0	0,00
	2007	106 02 99	2	2007	559,01	12,50	Geral	559,01	0,00	0,00	559,01	0	0,00
	2007	106 03 17	1	2007	183,75	14,28	Geral	183,75	0,00	0,00	183,75	0	0,00
	2007	106 03 99	4	2007	798,04	14,28	Geral	798,04	0,00	0,00	798,04	0	0,00

Município de Gondomar

Mapa síntese por conta

Ano: 2016

Classificação patrimonial	Ano início utilização	GH	Nº de bens	Ano económico	Valor bruto	Taxa	Tipo de Taxa	Amortizações de exercícios anteriores	Amortizações extraordinárias	Amortizações do exercício	Amortizações acumuladas	Anos de vida esperada	Valor patrimonial líquido
4262													
	2007	107 01 06	8	2007	2.544,99	12,50	Geral	2.544,99	0,00	0,00	2.544,99	0	0,00
	2007	107 01 99	4	2007	988,02	12,50	Geral	988,02	0,00	0,00	988,02	0	0,00
	2007	107 03 03	2	2007	127,81	12,50	Geral	127,81	0,00	0,00	127,81	0	0,00
	2007	107 04 01	4	2007	6.217,14	12,50	Geral	6.217,14	0,00	0,00	6.217,14	0	0,00
	2007	107 04 14	1	2007	24,22	12,50	Geral	24,22	0,00	0,00	24,22	0	0,00
	2007	107 04 15	14	2007	335,30	12,50	Geral	335,30	0,00	0,00	335,30	0	0,00
	2007	107 05 02	37	2007	1.998,75	12,50	Geral	1.998,66	0,00	0,09	1.998,75	0	0,00
	2007	107 06 02	1	2007	130,57	14,28	Geral	130,57	0,00	0,00	130,57	0	0,00
	2007	107 08 01	1	2007	160,37	20,00	Geral	160,37	0,00	0,00	160,37	0	0,00
	2007	118 07 99	9	2007	45.251,87	12,50	Geral	45.251,87	0,00	0,00	45.251,87	0	0,00
	2008	101 01 02	29	2008	138.589,16	25,00	Geral	138.589,16	0,00	0,00	138.589,16	0	0,00
	2008	101 01 07	8	2008	3.579,14	25,00	Geral	3.579,14	0,00	0,00	3.579,14	0	0,00
	2008	101 01 07	1	2008	3.093,99	50,00	Específica	3.093,99	0,00	0,00	3.093,99	0	0,00
	2008	101 01 13	30	2008	5.433,07	25,00	Geral	5.433,07	0,00	0,00	5.433,07	0	0,00
	2008	101 01 15	1	2008	1.071,61	25,00	Geral	1.071,61	0,00	0,00	1.071,61	0	0,00
	2008	101 01 16	4	2008	4.122,48	25,00	Geral	4.122,48	0,00	0,00	4.122,48	0	0,00
	2008	101 01 20	2	2008	367,51	25,00	Geral	367,51	0,00	0,00	367,51	0	0,00
	2008	101 01 21	12	2008	245,72	25,00	Geral	245,72	0,00	0,00	245,72	0	0,00
	2008	101 01 27	1	2008	174,27	25,00	Geral	174,27	0,00	0,00	174,27	0	0,00
	2008	101 01 99	1	2008	15,55	25,00	Geral	15,55	0,00	0,00	15,55	0	0,00

Município de Gondomar

Mapa síntese por conta

Ano: 2016

Classificação patrimonial	Ano início utilização	GH	Nº de bens	Ano económico	Valor bruto	Taxa	Tipo de Taxa	Amortizações de exercícios anteriores	Amortizações extraordinárias	Amortizações do exercício	Amortizações acumuladas	Anos de vida esperada	Valor patrimonial líquido
4262													
	2008	102 01 12	6	2008	1.686,44	20,00	Geral	1.686,44	0,00	0,00	1.686,44	0	0,00
	2008	102 01 99	8	2008	3.202,60	14,28	Geral	3.202,60	0,00	0,00	3.202,60	0	0,00
	2008	103 01 01	74	2008	22.758,66	12,50	Geral	21.444,01	0,00	1.314,65	22.758,66	0	0,00
	2008	103 01 04	6	2008	1.276,15	12,50	Geral	1.130,07	0,00	146,08	1.276,15	0	0,00
	2008	103 01 05	2577	2008	110.191,02	12,50	Geral	101.531,14	0,00	8.659,88	110.191,02	0	0,00
	2008	103 01 06	1	2008	277,69	12,50	Geral	266,11	0,00	11,58	277,69	0	0,00
	2008	103 01 10	44	2008	18.747,62	12,50	Geral	17.133,17	0,00	1.614,45	18.747,62	0	0,00
	2008	103 01 12	13	2008	3.433,71	12,50	Geral	3.129,21	0,00	304,50	3.433,71	0	0,00
	2008	103 01 99	7	2008	136,14	12,50	Geral	124,11	0,00	12,03	136,14	0	0,00
	2008	103 02 01	13	2008	284,31	12,50	Geral	281,56	0,00	2,75	284,31	0	0,00
	2008	103 02 03	1	2008	79,53	12,50	Geral	73,72	0,00	5,81	79,53	0	0,00
	2008	103 02 08	2	2008	32,05	12,50	Geral	31,07	0,00	0,98	32,05	0	0,00
	2008	103 02 10	1	2008	215,28	12,50	Geral	190,61	0,00	24,67	215,28	0	0,00
	2008	103 02 11	2	2008	697,20	20,00	Geral	697,20	0,00	0,00	697,20	0	0,00
	2008	103 02 99	2	2008	1.094,74	12,50	Geral	1.025,71	0,00	69,03	1.094,74	0	0,00
	2008	103 03 01	5	2008	6.507,45	20,00	Geral	6.507,45	0,00	0,00	6.507,45	0	0,00
	2008	103 03 03	1	2008	114,55	20,00	Geral	114,55	0,00	0,00	114,55	0	0,00
	2008	106 02 06	28	2008	764,47	12,50	Geral	754,29	0,00	10,18	764,47	0	0,00
	2008	106 02 15	1	2008	126,61	12,50	Geral	124,00	0,00	2,61	126,61	0	0,00
	2008	106 03 14	1	2008	641,31	14,28	Geral	641,31	0,00	0,00	641,31	0	0,00

Município de Gondomar

Mapa síntese por conta

Ano: 2016

Classificação patrimonial	Ano início utilização	GH	Nº de bens	Ano económico	Valor bruto	Taxa	Tipo de Taxa	Amortizações de exercícios anteriores	Amortizações extraordinárias	Amortizações do exercício	Amortizações acumuladas	Anos de vida esperada	Valor patrimonial líquido
4262													
	2008	106 03 15	1	2008	115,45	20,00	Geral	115,45	0,00	0,00	115,45	0	0,00
	2008	106 03 99	3	2008	807,19	14,28	Geral	807,19	0,00	0,00	807,19	0	0,00
	2008	107 01 06	3	2008	273,62	12,50	Geral	251,95	0,00	21,67	273,62	0	0,00
	2008	107 01 99	5	2008	95,68	12,50	Geral	84,65	0,00	11,03	95,68	0	0,00
	2008	107 04 01	1	2008	1.491,81	12,50	Geral	1.351,98	0,00	139,83	1.491,81	0	0,00
	2008	107 04 04	3	2008	277,50	12,50	Geral	270,99	0,00	6,51	277,50	0	0,00
	2008	107 04 14	2	2008	29,85	12,50	Geral	29,85	0,00	0,00	29,85	0	0,00
	2008	107 04 15	17	2008	361,56	12,50	Geral	340,39	0,00	21,17	361,56	0	0,00
	2008	107 05 02	19	2008	928,75	12,50	Geral	911,88	0,00	16,87	928,75	0	0,00
	2008	107 05 02	1	2008	70,00	20,00	Específica	70,00	0,00	0,00	70,00	0	0,00
	2008	106 05 06	7	2008	47,20	0,00	Geral	0,00	0,00	0,00	0,00	0	47,20
	2009	101 01 02	64	2009	54.989,68	25,00	Geral	54.989,68	0,00	0,00	54.989,68	0	0,00
	2009	101 01 07	19	2009	13.457,52	25,00	Geral	13.457,52	0,00	0,00	13.457,52	0	0,00
	2009	101 01 07	1	2009	3.196,80	33,33	Específica	3.196,80	0,00	0,00	3.196,80	0	0,00
	2009	101 01 13	69	2009	11.741,91	25,00	Geral	11.741,91	0,00	0,00	11.741,91	0	0,00
	2009	101 01 15	3	2009	4.084,01	25,00	Geral	4.084,01	0,00	0,00	4.084,01	0	0,00
	2009	101 01 16	2	2009	2.510,83	25,00	Geral	2.510,83	0,00	0,00	2.510,83	0	0,00
	2009	101 01 99	7	2009	4.858,24	25,00	Geral	4.858,24	0,00	0,00	4.858,24	0	0,00
	2009	102 01 12	5	2009	5.103,00	20,00	Geral	5.103,00	0,00	0,00	5.103,00	0	0,00
	2009	102 01 13	1	2009	84,00	12,50	Geral	64,75	0,00	10,50	75,25	0	8,75

Município de Gondomar

Mapa síntese por conta

Ano: 2016

Classificação patrimonial	Ano início utilização	GH	Nº de bens	Ano económico	Valor bruto	Taxa	Tipo de Taxa	Amortizações de exercícios anteriores	Amortizações extraordinárias	Amortizações do exercício	Amortizações acumuladas	Anos de vida esperada	Valor patrimonial líquido
4262													
	2009	102 01 99	3	2009	1.096,68	14,28	Geral	952,66	0,00	144,02	1.096,68	0	0,00
	2009	103 01 01	33	2009	8.232,85	12,50	Geral	6.721,95	0,00	1.029,15	7.751,10	0	481,75
	2009	103 01 04	10	2009	1.973,44	12,50	Geral	1.587,12	0,00	246,70	1.833,82	0	139,62
	2009	103 01 05	81	2009	4.472,68	12,50	Geral	3.665,66	0,00	559,10	4.224,76	0	247,92
	2009	103 01 05	16	2009	0,00	14,29	Específica	0,00	0,00	0,00	0,00	7	0,00
	2009	103 01 08	5	2009	2.468,88	12,50	Geral	1.982,69	0,00	308,61	2.291,30	0	177,58
	2009	103 01 10	15	2009	832,25	12,50	Geral	678,13	0,00	104,08	782,21	0	50,04
	2009	103 01 12	27	2009	5.063,19	12,50	Geral	4.162,13	0,00	632,90	4.795,03	0	268,16
	2009	103 01 99	4	2009	221,55	12,50	Geral	187,43	0,00	27,70	215,13	0	6,42
	2009	103 02 03	1	2009	60,00	12,50	Geral	49,38	0,00	7,50	56,88	0	3,12
	2009	103 02 04	8	2009	167,18	20,00	Geral	167,18	0,00	0,00	167,18	0	0,00
	2009	103 02 11	3	2009	1.662,00	20,00	Geral	1.662,00	0,00	0,00	1.662,00	0	0,00
	2009	103 02 99	2	2009	3.557,10	12,50	Geral	2.926,50	0,00	444,64	3.371,14	0	185,96
	2009	103 03 05	1	2009	100,80	20,00	Geral	100,80	0,00	0,00	100,80	0	0,00
	2009	106 02 06	14	2009	515,81	12,50	Geral	435,21	0,00	64,48	499,69	0	16,12
	2009	106 03 14	1	2009	168,95	14,28	Geral	160,87	0,00	8,08	168,95	0	0,00
	2009	106 03 18	1	2009	220,00	14,28	Geral	191,14	0,00	28,86	220,00	0	0,00
	2009	106 03 99	4	2009	921,98	14,28	Geral	881,64	0,00	40,34	921,98	0	0,00
	2009	107 01 06	2	2009	171,94	12,50	Geral	145,95	0,00	21,50	167,45	0	4,49
	2009	107 04 01	1	2009	919,04	12,50	Geral	756,29	0,00	114,88	871,17	0	47,87

Município de Gondomar

Mapa síntese por conta

Ano: 2016

Classificação patrimonial	Ano início utilização	GH	Nº de bens	Ano económico	Valor bruto	Taxa	Tipo de Taxa	Amortizações de exercícios anteriores	Amortizações extraordinárias	Amortizações do exercício	Amortizações acumuladas	Anos de vida esperada	Valor patrimonial líquido
4262													
	2009	107 04 04	1	2009	99,09	12,50	Geral	83,63	0,00	12,39	96,02	0	3,07
	2009	107 05 02	62	2009	2.720,16	12,50	Geral	2.159,68	0,00	340,28	2.499,96	0	220,20
	2009	112 03 99	2	2009	719,76	20,00	Geral	719,76	0,00	0,00	719,76	0	0,00
	2010	101 01 02	81	2010	61.059,80	25,00	Geral	61.059,80	0,00	0,00	61.059,80	0	0,00
	2010	101 01 07	1	2010	2.869,06	0,00	Específica	1.843,10	0,00	0,00	1.843,10	0	1.025,96
	2010	101 01 07	9	2010	6.133,71	25,00	Geral	6.133,71	0,00	0,00	6.133,71	0	0,00
	2010	101 01 07	1	2010	2.826,27	50,00	Específica	2.826,27	0,00	0,00	2.826,27	0	0,00
	2010	101 01 13	81	2010	15.266,18	25,00	Geral	15.116,66	0,00	0,00	15.116,66	0	149,52
	2010	101 01 15	2	2010	17.122,50	25,00	Geral	17.122,50	0,00	0,00	17.122,50	0	0,00
	2010	101 01 16	5	2010	3.462,30	25,00	Geral	3.462,30	0,00	0,00	3.462,30	0	0,00
	2010	101 01 20	4	2010	2.937,56	25,00	Geral	2.937,56	0,00	0,00	2.937,56	0	0,00
	2010	101 01 23	3	2010	31.930,81	25,00	Geral	31.930,81	0,00	0,00	31.930,81	0	0,00
	2010	101 01 99	26	2010	7.561,17	25,00	Geral	7.561,17	0,00	0,00	7.561,17	0	0,00
	2010	102 01 12	3	2010	858,89	20,00	Geral	858,89	0,00	0,00	858,89	0	0,00
	2010	102 01 13	1	2010	128,40	12,50	Geral	94,96	0,00	16,05	111,01	1	17,39
	2010	102 01 99	1	2010	95,59	14,28	Geral	72,80	0,00	13,65	86,45	0	9,14
	2010	103 01 01	8	2010	1.629,75	12,50	Geral	1.113,51	0,00	203,74	1.317,25	1	312,50
	2010	103 01 03	7	2010	1.284,00	12,50	Geral	928,75	0,00	160,50	1.089,25	1	194,75
	2010	103 01 04	11	2010	1.497,62	12,50	Geral	1.027,07	0,00	187,21	1.214,28	1	283,34
	2010	103 01 05	41	2010	3.351,91	12,50	Geral	2.339,73	0,00	418,98	2.758,71	1	593,20

Município de Gondomar

Mapa síntese por conta

Ano: 2016

Classificação patrimonial	Ano início utilização	GH	Nº de bens	Ano económico	Valor bruto	Taxa	Tipo de Taxa	Amortizações de exercícios anteriores	Amortizações extraordinárias	Amortizações do exercício	Amortizações acumuladas	Anos de vida esperada	Valor patrimonial líquido
4262													
	2010	103 01 07	1	2010	306,00	12,50	Geral	219,94	0,00	38,25	258,19	1	47,81
	2010	103 01 08	2	2010	135,52	12,50	Geral	88,94	0,00	16,94	105,88	1	29,64
	2010	103 01 10	1	2010	10.566,00	12,50	Geral	7.924,50	0,00	1.320,75	9.245,25	1	1.320,75
	2010	103 01 12	24	2010	4.407,05	12,50	Geral	3.073,22	0,00	550,86	3.624,08	1	782,97
	2010	103 01 99	7	2010	1.393,49	12,50	Geral	1.004,61	0,00	174,19	1.178,80	1	214,69
	2010	103 02 11	1	2010	51,21	20,00	Geral	51,21	0,00	0,00	51,21	0	0,00
	2010	103 02 99	1	2010	178,80	12,50	Geral	113,61	0,00	22,35	135,96	1	42,84
	2010	103 03 03	1	2010	50,00	20,00	Geral	50,00	0,00	0,00	50,00	0	0,00
	2010	104 06 19	1	2010	109,43	20,00	Geral	109,43	0,00	0,00	109,43	0	0,00
	2010	106 02 06	5	2010	153,67	12,50	Geral	100,79	0,00	19,20	119,99	1	33,68
	2010	106 02 15	1	2010	75,38	12,50	Geral	48,67	0,00	9,42	58,09	1	17,29
	2010	106 02 99	1	2010	251,93	12,50	Geral	173,20	0,00	31,49	204,69	1	47,24
	2010	106 03 99	1	2010	17,74	14,28	Geral	14,97	0,00	2,53	17,50	0	0,24
	2010	107 01 06	1	2010	66,00	12,50	Geral	47,44	0,00	8,25	55,69	1	10,31
	2010	107 01 99	2	2010	51,60	12,50	Geral	36,06	0,00	6,46	42,52	1	9,08
	2010	107 04 01	1	2010	239,91	12,50	Geral	164,95	0,00	29,99	194,94	1	44,97
	2010	107 04 04	8	2010	981,51	12,50	Geral	669,86	0,00	122,68	792,54	1	188,97
	2010	107 04 15	26	2010	523,60	12,50	Geral	355,89	0,00	65,50	421,39	1	102,21
	2010	107 05 02	12	2010	594,56	12,50	Geral	415,65	0,00	74,36	490,01	1	104,55
	2010	112 03 99	1	2010	346,20	20,00	Geral	346,20	0,00	0,00	346,20	0	0,00

Município de Gondomar

Mapa síntese por conta

Ano: 2016

Classificação patrimonial	Ano início utilização	GH	Nº de bens	Ano económico	Valor bruto	Taxa	Tipo de Taxa	Amortizações de exercícios anteriores	Amortizações extraordinárias	Amortizações do exercício	Amortizações acumuladas	Anos de vida esperada	Valor patrimonial líquido
4262													
	2011	101 01 02	4	2011	3.565,61	25,00	Geral	3.565,61	0,00	0,00	3.565,61	0	0,00
	2011	101 01 07	6	2011	9.516,21	25,00	Geral	9.516,21	0,00	0,00	9.516,21	0	0,00
	2011	101 01 13	2	2011	410,78	25,00	Geral	410,78	0,00	0,00	410,78	0	0,00
	2011	101 01 20	2	2011	508,74	25,00	Geral	508,74	0,00	0,00	508,74	0	0,00
	2011	101 01 27	2	2011	134,08	25,00	Geral	134,08	0,00	0,00	134,08	0	0,00
	2011	101 01 99	4	2011	484,87	25,00	Geral	484,87	0,00	0,00	484,87	0	0,00
	2011	102 01 01	1	2011	321,44	12,50	Geral	184,16	0,00	40,18	224,34	2	97,10
	2011	102 01 12	3	2011	615,44	20,00	Geral	551,36	0,00	64,08	615,44	0	0,00
	2011	102 01 13	15	2011	2.584,07	12,50	Geral	1.482,93	0,00	323,02	1.805,95	2	778,12
	2011	102 01 99	1	2011	113,38	14,28	Geral	74,20	0,00	16,19	90,39	1	22,99
	2011	103 01 01	3	2011	949,26	12,50	Geral	535,62	0,00	118,65	654,27	2	294,99
	2011	103 01 03	3	2011	580,26	12,50	Geral	350,62	0,00	72,54	423,16	2	157,10
	2011	103 01 04	2	2011	258,30	12,50	Geral	153,34	0,00	32,28	185,62	2	72,68
	2011	103 01 05	45	2011	2.228,17	12,50	Geral	1.322,77	0,00	278,49	1.601,26	2	626,91
	2011	103 01 08	11	2011	456,00	12,50	Geral	242,65	0,00	57,03	299,68	2	156,32
	2011	103 01 10	1	2011	182,04	12,50	Geral	108,11	0,00	22,76	130,87	2	51,17
	2011	103 01 12	3	2011	718,30	12,50	Geral	426,51	0,00	89,79	516,30	2	202,00
	2011	103 01 99	2	2011	48,80	12,50	Geral	28,52	0,00	6,11	34,63	2	14,17
	2011	103 02 04	4	2011	211,06	20,00	Geral	191,41	0,00	19,65	211,06	0	0,00
	2011	103 02 11	1	2011	361,62	20,00	Geral	343,52	0,00	18,10	361,62	0	0,00

Município de Gondomar

Mapa síntese por conta

Ano: 2016

Classificação patrimonial	Ano início utilização	GH	Nº de bens	Ano económico	Valor bruto	Taxa	Tipo de Taxa	Amortizações de exercícios anteriores	Amortizações extraordinárias	Amortizações do exercício	Amortizações acumuladas	Anos de vida esperada	Valor patrimonial líquido
4262													
	2011	103 02 99	1	2011	59,41	12,50	Geral	35,29	0,00	7,43	42,72	2	16,69
	2011	103 03 01	5	2011	7.478,11	20,00	Geral	6.774,42	0,00	703,69	7.478,11	0	0,00
	2011	104 06 19	2	2011	248,96	20,00	Geral	227,61	0,00	21,35	248,96	0	0,00
	2011	106 03 14	2	2011	1.240,46	14,28	Geral	826,35	0,00	177,14	1.003,49	1	236,97
	2011	106 03 99	3	2011	507,60	14,28	Geral	334,37	0,00	72,49	406,86	1	100,74
	2011	107 04 01	2	2011	2.632,20	12,50	Geral	1.535,42	0,00	329,02	1.864,44	2	767,76
	2011	107 04 04	1	2011	124,13	12,50	Geral	75,01	0,00	15,52	90,53	2	33,60
	2011	107 04 14	1	2011	17,74	12,50	Geral	11,10	0,00	2,22	13,32	2	4,42
	2011	107 04 15	1	2011	36,30	12,50	Geral	18,92	0,00	4,54	23,46	2	12,84
	2011	107 05 02	14	2011	709,37	12,50	Geral	415,75	0,00	88,65	504,40	2	204,97
	2012	101 01 02	3	2012	2.141,94	25,00	Geral	2.008,14	0,00	133,80	2.141,94	0	0,00
	2012	101 01 07	2	2012	1.251,59	25,00	Geral	1.087,27	0,00	164,32	1.251,59	0	0,00
	2012	101 01 13	3	2012	402,21	25,00	Geral	377,10	0,00	25,11	402,21	0	0,00
	2012	101 01 20	2	2012	602,69	25,00	Geral	483,31	0,00	119,38	602,69	0	0,00
	2012	101 01 27	1	2012	112,13	25,00	Geral	109,78	0,00	2,35	112,13	0	0,00
	2012	102 01 99	1	2012	129,15	14,28	Geral	59,93	0,00	18,44	78,37	2	50,78
	2012	103 01 01	1	2012	153,75	12,50	Geral	67,27	0,00	19,22	86,49	3	67,26
	2012	103 02 04	2	2012	85,61	20,00	Geral	54,22	0,00	17,12	71,34	0	14,27
	2012	103 02 99	1	2012	78,60	12,50	Geral	31,95	0,00	9,83	41,78	3	36,82
	2012	103 03 01	2	2012	2.282,92	20,00	Geral	1.584,92	0,00	456,58	2.041,50	0	241,42

Município de Gondomar

Mapa síntese por conta

Ano: 2016

Classificação patrimonial	Ano início utilização	GH	Nº de bens	Ano económico	Valor bruto	Taxa	Tipo de Taxa	Amortizações de exercícios anteriores	Amortizações extraordinárias	Amortizações do exercício	Amortizações acumuladas	Anos de vida esperada	Valor patrimonial líquido
4262													
	2012	104 06 19	2	2012	202,19	20,00	Geral	151,66	0,00	40,44	192,10	0	10,09
	2012	106 03 11	2	2012	513,19	20,00	Geral	332,75	0,00	102,64	435,39	0	77,80
	2012	106 03 17	1	2012	84,80	14,28	Geral	47,43	0,00	12,11	59,54	2	25,26
	2012	106 03 18	1	2012	298,00	14,28	Geral	138,29	0,00	42,55	180,84	2	117,16
	2012	107 05 02	1	2012	49,48	12,50	Geral	19,60	0,00	6,19	25,79	3	23,69
	2013	101 01 02	53	2013	41.141,88	25,00	Geral	26.090,86	0,00	10.285,67	36.376,53	0	4.765,35
	2013	101 01 04	11	2013	1.168,62	25,00	Geral	700,45	0,00	292,16	992,61	0	176,01
	2013	101 01 07	6	2013	10.693,51	25,00	Geral	6.604,34	0,00	2.673,38	9.277,72	0	1.415,79
	2013	101 01 13	75	2013	11.460,20	25,00	Geral	7.423,71	0,00	2.865,12	10.288,83	0	1.171,37
	2013	101 01 16	3	2013	2.231,52	25,00	Geral	1.331,74	0,00	557,88	1.889,62	0	341,90
	2013	101 01 18	1	2013	2.029,50	25,00	Geral	1.183,89	0,00	507,38	1.691,27	0	338,23
	2013	101 01 20	4	2013	3.019,28	25,00	Geral	2.075,76	0,00	754,82	2.830,58	0	188,70
	2013	101 01 27	1	2013	602,58	25,00	Geral	351,52	0,00	150,65	502,17	0	100,41
	2013	101 01 99	2	2013	947,10	25,00	Geral	582,09	0,00	236,78	818,87	0	128,23
	2013	102 01 12	1	2013	215,25	20,00	Geral	107,63	0,00	43,05	150,68	1	64,57
	2013	102 01 13	1	2013	43,94	12,50	Geral	13,27	0,00	5,49	18,76	4	25,18
	2013	102 01 14	6	2013	3.759,79	25,00	Geral	2.022,18	0,00	939,95	2.962,13	0	797,66
	2013	103 01 01	4	2013	3.664,85	12,50	Geral	1.038,16	0,00	458,11	1.496,27	4	2.168,58
	2013	103 01 04	3	2013	450,23	12,50	Geral	127,06	0,00	56,29	183,35	4	266,88
	2013	103 01 05	77	2013	4.333,63	12,50	Geral	1.227,70	0,00	541,81	1.769,51	4	2.564,12

Município de Gondomar

Mapa síntese por conta

Ano: 2016

Classificação patrimonial	Ano início utilização	GH	Nº de bens	Ano económico	Valor bruto	Taxa	Tipo de Taxa	Amortizações de exercícios anteriores	Amortizações extraordinárias	Amortizações do exercício	Amortizações acumuladas	Anos de vida esperada	Valor patrimonial líquido
4262													
	2013	103 01 06	1	2013	92,25	12,50	Geral	30,75	0,00	11,53	42,28	4	49,97
	2013	103 01 08	3	2013	1.072,76	12,50	Geral	307,13	0,00	134,09	441,22	4	631,54
	2013	103 01 10	15	2013	1.617,14	12,50	Geral	454,87	0,00	202,17	657,04	4	960,10
	2013	103 01 12	14	2013	2.026,58	12,50	Geral	569,98	0,00	253,32	823,30	4	1.203,28
	2013	103 01 99	1	2013	4.169,70	12,50	Geral	1.433,33	0,00	521,21	1.954,54	4	2.215,16
	2013	103 02 03	2	2013	744,15	12,50	Geral	228,90	0,00	93,02	321,92	4	422,23
	2013	103 02 04	3	2013	128,41	20,00	Geral	57,79	0,00	25,68	83,47	1	44,94
	2013	103 02 99	6	2013	95,64	12,50	Geral	28,86	0,00	11,94	40,80	4	54,84
	2013	103 03 01	1	2013	1.416,96	20,00	Geral	684,86	0,00	283,39	968,25	1	448,71
	2013	103 03 05	1	2013	200,43	20,00	Geral	96,88	0,00	40,09	136,97	1	63,46
	2013	104 06 19	1	2013	67,53	20,00	Geral	38,28	0,00	13,51	51,79	1	15,74
	2013	106 02 99	1	2013	628,19	12,50	Geral	189,76	0,00	78,52	268,28	4	359,91
	2013	106 03 14	1	2013	555,84	14,28	Geral	211,65	0,00	79,37	291,02	3	264,82
	2013	106 03 17	1	2013	1.055,77	14,28	Geral	414,59	0,00	150,76	565,35	3	490,42
	2013	106 03 99	4	2013	1.426,67	14,28	Geral	446,22	0,00	203,72	649,94	3	776,73
	2013	107 01 06	2	2013	323,54	12,50	Geral	97,74	0,00	40,44	138,18	4	185,36
	2013	107 01 24	2	2013	460,52	12,50	Geral	129,50	0,00	57,56	187,06	4	273,46
	2013	107 04 01	1	2013	1.040,58	12,50	Geral	292,66	0,00	130,07	422,73	4	617,85
	2013	107 04 15	13	2013	634,73	12,50	Geral	192,99	0,00	79,36	272,35	4	362,38
	2013	107 05 02	8	2013	335,97	12,50	Geral	116,92	0,00	42,02	158,94	4	177,03

Município de Gondomar

Mapa síntese por conta

Ano: 2016

Classificação patrimonial	Ano início utilização	GH	Nº de bens	Ano económico	Valor bruto	Taxa	Tipo de Taxa	Amortizações de exercícios anteriores	Amortizações extraordinárias	Amortizações do exercício	Amortizações acumuladas	Anos de vida esperada	Valor patrimonial líquido
4262													
	2014	101 01 01	1	2014	4.303,77	12,50	Geral	851,79	0,00	537,97	1.389,76	5	2.914,01
	2014	101 01 02	52	2014	77.629,97	25,00	Geral	31.776,24	0,00	19.407,63	51.183,87	1	26.446,10
	2014	101 01 03	2	2014	7.501,28	25,00	Geral	3.125,54	0,00	1.875,32	5.000,86	1	2.500,42
	2014	101 01 04	7	2014	32.953,77	25,00	Geral	13.176,09	0,00	8.238,44	21.414,53	1	11.539,24
	2014	101 01 07	18	2014	36.864,61	25,00	Geral	13.379,87	0,00	9.216,19	22.596,06	1	14.268,55
	2014	101 01 12	6	2014	7.897,83	25,00	Geral	2.627,89	0,00	1.974,45	4.602,34	1	3.295,49
	2014	101 01 13	72	2014	17.311,73	25,00	Geral	7.148,86	0,00	4.327,98	11.476,84	1	5.834,89
	2014	101 01 15	5	2014	33.019,57	25,00	Geral	13.027,99	0,00	8.254,90	21.282,89	1	11.736,68
	2014	101 01 16	75	2014	74.796,76	25,00	Geral	27.728,89	0,00	18.699,29	46.428,18	1	28.368,58
	2014	101 01 20	2	2014	1.727,58	25,00	Geral	827,80	0,00	431,90	1.259,70	1	467,88
	2014	101 01 27	2	2014	1.100,75	25,00	Geral	298,13	0,00	275,19	573,32	1	527,43
	2014	101 01 99	16	2014	8.017,96	25,00	Geral	3.143,12	0,00	2.004,51	5.147,63	1	2.870,33
	2014	102 01 12	1	2014	221,40	20,00	Geral	81,18	0,00	44,28	125,46	2	95,94
	2014	102 01 13	33	2014	4.500,19	12,50	Geral	780,38	0,00	562,54	1.342,92	5	3.157,27
	2014	102 01 14	280	2014	20.198,93	25,00	Geral	6.189,21	0,00	5.050,32	11.239,53	1	8.959,40
	2014	102 01 99	3	2014	15.076,08	14,28	Geral	3.049,90	0,00	2.152,87	5.202,77	4	9.873,31
	2014	103 01 01	36	2014	21.405,45	12,50	Geral	3.807,91	0,00	2.675,66	6.483,57	5	14.921,88
	2014	103 01 02	12	2014	834,90	12,50	Geral	153,98	0,00	104,36	258,34	5	576,56
	2014	103 01 03	2	2014	1.927,06	12,50	Geral	421,54	0,00	240,88	662,42	5	1.264,64
	2014	103 01 04	20	2014	2.663,14	12,50	Geral	577,07	0,00	332,85	909,92	5	1.753,22

Município de Gondomar

Mapa síntese por conta

Ano: 2016

Classificação patrimonial	Ano início utilização	GH	Nº de bens	Ano económico	Valor bruto	Taxa	Tipo de Taxa	Amortizações de exercícios anteriores	Amortizações extraordinárias	Amortizações do exercício	Amortizações acumuladas	Anos de vida esperada	Valor patrimonial líquido
4262													
	2014	103 01 05	746	2014	33.606,23	12,50	Geral	6.744,44	0,00	4.201,92	10.946,36	5	22.659,87
	2014	103 01 08	2	2014	6.765,00	12,50	Geral	1.162,73	0,00	845,62	2.008,35	5	4.756,65
	2014	103 01 10	69	2014	11.167,31	12,50	Geral	2.302,31	0,00	1.395,91	3.698,22	5	7.469,09
	2014	103 01 12	13	2014	4.848,69	12,50	Geral	898,89	0,00	606,08	1.504,97	5	3.343,72
	2014	103 01 13	5	2014	890,52	12,50	Geral	185,52	0,00	111,31	296,83	5	593,69
	2014	103 01 99	7	2014	1.701,18	12,50	Geral	330,48	0,00	212,64	543,12	5	1.158,06
	2014	103 02 01	2	2014	35,76	12,50	Geral	6,72	0,00	4,48	11,20	5	24,56
	2014	103 02 04	5	2014	285,49	20,00	Geral	75,49	0,00	57,09	132,58	2	152,91
	2014	103 02 08	4	2014	762,60	12,50	Geral	182,68	0,00	95,32	278,00	5	484,60
	2014	103 02 99	101	2014	1.604,09	12,50	Geral	315,07	0,00	200,24	515,31	5	1.088,78
	2014	103 03 03	1	2014	100,12	20,00	Geral	40,04	0,00	20,02	60,06	2	40,06
	2014	104 06 19	4	2014	430,03	20,00	Geral	156,14	0,00	86,00	242,14	2	187,89
	2014	106 02 15	2	2014	250,18	12,50	Geral	54,74	0,00	31,28	86,02	5	164,16
	2014	106 02 16	2	2014	79,96	12,50	Geral	17,50	0,00	10,00	27,50	5	52,46
	2014	106 02 99	25	2014	2.913,77	12,50	Geral	604,42	0,00	364,19	968,61	5	1.945,16
	2014	106 03 10	1	2014	156,09	20,00	Geral	46,83	0,00	31,22	78,05	2	78,04
	2014	106 03 15	2	2014	1.454,52	20,00	Geral	363,63	0,00	290,90	654,53	2	799,99
	2014	106 03 99	14	2014	9.793,48	14,28	Geral	1.848,00	0,00	1.398,48	3.246,48	4	6.547,00
	2014	107 01 02	29	2014	6.581,80	12,50	Geral	1.177,86	0,00	822,77	2.000,63	5	4.581,17
	2014	107 01 03	32	2014	1.407,04	12,50	Geral	264,00	0,00	176,00	440,00	5	967,04

Município de Gondomar

Mapa síntese por conta

Ano: 2016

Classificação patrimonial	Ano início utilização	GH	Nº de bens	Ano económico	Valor bruto	Taxa	Tipo de Taxa	Amortizações de exercícios anteriores	Amortizações extraordinárias	Amortizações do exercício	Amortizações acumuladas	Anos de vida esperada	Valor patrimonial líquido
4262													
	2014	107 01 06	151	2014	6.901,20	12,50	Geral	1.343,03	0,00	863,16	2.206,19	5	4.695,01
	2014	107 01 07	1	2014	59,96	12,50	Geral	11,25	0,00	7,50	18,75	5	41,21
	2014	107 01 20	240	2014	13.191,60	12,50	Geral	2.473,20	0,00	1.648,80	4.122,00	5	9.069,60
	2014	107 01 24	15	2014	10.068,55	12,50	Geral	1.779,98	0,00	1.258,57	3.038,55	5	7.030,00
	2014	107 01 99	4	2014	2.626,87	12,50	Geral	574,64	0,00	328,36	903,00	5	1.723,87
	2014	107 04 04	2	2014	271,81	12,50	Geral	42,48	0,00	33,98	76,46	5	195,35
	2014	107 04 15	3	2014	87,13	12,50	Geral	15,14	0,00	10,89	26,03	5	61,10
	2014	107 05 02	6	2014	947,89	12,50	Geral	144,37	0,00	118,51	262,88	5	685,01
	2014	107 06 04	1	2014	49,00	12,50	Geral	6,64	0,00	6,13	12,77	5	36,23
	2014	107 06 99	8	2014	894,00	14,28	Geral	223,44	0,00	127,68	351,12	4	542,88
	2014	107 08 01	1	2014	59,90	20,00	Geral	12,98	0,00	11,98	24,96	2	34,94
	2014	112 03 99	2	2014	7.684,92	20,00	Geral	2.080,16	0,00	1.536,98	3.617,14	2	4.067,78
	2014	106 05 06	2	2014	97,20	0,00	Geral	0,00	0,00	0,00	0,00	0	97,20
	2014	106 05 08	1	2014	60,00	0,00	Geral	0,00	0,00	0,00	0,00	0	60,00
	2015	101 01 02	81	2015	59.900,88	25,00	Geral	5.576,78	0,00	14.975,37	20.552,15	2	39.348,73
	2015	101 01 03	2	2015	2.026,92	25,00	Geral	290,99	0,00	506,73	797,72	2	1.229,20
	2015	101 01 04	12	2015	24.119,40	25,00	Geral	550,76	0,00	6.029,87	6.580,63	2	17.538,77
	2015	101 01 07	5	2015	2.697,89	25,00	Geral	219,42	0,00	674,49	893,91	2	1.803,98
	2015	101 01 13	86	2015	12.767,94	25,00	Geral	1.187,30	0,00	3.192,24	4.379,54	2	8.388,40
	2015	101 01 15	4	2015	390,19	25,00	Geral	8,13	0,00	97,56	105,69	2	284,50

Município de Gondomar

Mapa síntese por conta

Ano: 2016

Classificação patrimonial	Ano início utilização	GH	Nº de bens	Ano económico	Valor bruto	Taxa	Tipo de Taxa	Amortizações de exercícios anteriores	Amortizações extraordinárias	Amortizações do exercício	Amortizações acumuladas	Anos de vida esperada	Valor patrimonial líquido
4262													
	2015	101 01 16	26	2015	30.891,10	25,00	Geral	4.646,78	0,00	7.722,87	12.369,65	2	18.521,45
	2015	101 01 19	1	2015	178,34	25,00	Geral	7,43	0,00	44,59	52,02	2	126,32
	2015	101 01 27	2	2015	216,36	25,00	Geral	15,32	0,00	54,10	69,42	2	146,94
	2015	101 01 99	30	2015	1.556,37	25,00	Geral	227,56	0,00	389,16	616,72	2	939,65
	2015	102 01 13	10	2015	652,53	12,50	Geral	34,60	0,00	81,56	116,16	6	536,37
	2015	102 01 14	26	2015	9.935,54	25,00	Geral	340,62	0,00	2.483,99	2.824,61	2	7.110,93
	2015	102 01 99	1	2015	590,40	14,28	Geral	42,16	0,00	84,31	126,47	5	463,93
	2015	103 01 01	22	2015	3.234,32	12,50	Geral	168,45	0,00	404,25	572,70	6	2.661,62
	2015	103 01 03	2	2015	324,72	12,50	Geral	20,30	0,00	40,60	60,90	6	263,82
	2015	103 01 04	15	2015	1.786,72	12,50	Geral	84,23	0,00	223,38	307,61	6	1.479,11
	2015	103 01 05	119	2015	16.461,40	12,50	Geral	1.097,81	0,00	2.057,70	3.155,51	6	13.305,89
	2015	103 01 08	17	2015	11.537,40	12,50	Geral	867,54	0,00	1.442,18	2.309,72	6	9.227,68
	2015	103 01 10	11	2015	4.286,53	12,50	Geral	261,21	0,00	535,84	797,05	6	3.489,48
	2015	103 01 12	15	2015	6.223,80	12,50	Geral	446,64	0,00	777,99	1.224,63	6	4.999,17
	2015	103 01 13	4	2015	1.822,86	12,50	Geral	151,91	0,00	227,87	379,78	6	1.443,08
	2015	103 02 04	1	2015	58,86	20,00	Geral	4,90	0,00	11,77	16,67	3	42,19
	2015	103 02 99	5	2015	55,35	12,50	Geral	3,45	0,00	6,90	10,35	6	45,00
	2015	103 02 99	1	2015	7.731,15	12,50	Geral	0,00	0,00	966,39	966,39	7	6.764,76
	2015	103 03 03	1	2015	114,64	20,00	Geral	17,20	0,00	22,93	40,13	3	74,51
	2015	104 06 19	1	2015	196,80	20,00	Geral	13,12	0,00	39,36	52,48	3	144,32

Município de Gondomar

Mapa síntese por conta

Ano: 2016

Classificação patrimonial	Ano início utilização	GH	Nº de bens	Ano económico	Valor bruto	Taxa	Tipo de Taxa	Amortizações de exercícios anteriores	Amortizações extraordinárias	Amortizações do exercício	Amortizações acumuladas	Anos de vida esperada	Valor patrimonial líquido
4262													
	2015	106 03 18	1	2015	698,64	14,28	Geral	8,31	0,00	99,77	108,08	5	590,56
	2015	106 03 99	1	2015	257,06	14,28	Geral	12,24	0,00	36,71	48,95	5	208,11
	2015	107 01 06	2	2015	110,70	12,50	Geral	6,92	0,00	13,84	20,76	6	89,94
	2015	107 01 16	1	2015	516,60	12,50	Geral	43,05	0,00	64,58	107,63	6	408,97
	2015	107 01 22	1	2015	168,51	12,50	Geral	12,29	0,00	21,06	33,35	6	135,16
	2015	107 01 24	5	2015	2.920,02	12,50	Geral	212,93	0,00	365,00	577,93	6	2.342,09
	2015	107 01 99	4	2015	718,52	12,50	Geral	53,00	0,00	89,83	142,83	6	575,69
	2015	107 02 04	7	2015	2.982,75	25,00	Geral	434,99	0,00	745,70	1.180,69	2	1.802,06
	2015	107 03 03	4	2015	383,76	12,50	Geral	27,96	0,00	47,96	75,92	6	307,84
	2015	107 04 04	1	2015	159,00	12,50	Geral	11,60	0,00	19,88	31,48	6	127,52
	2015	107 04 15	6	2015	374,98	12,50	Geral	46,86	0,00	46,86	93,72	6	281,26
	2015	107 05 02	23	2015	2.042,32	12,50	Geral	129,10	0,00	255,32	384,42	6	1.657,90
	2015	106 05 06	5	2015	251,32	0,00	Geral	0,00	0,00	0,00	0,00	0	251,32
	2015	106 05 08	1	2015	60,00	0,00	Geral	0,00	0,00	0,00	0,00	0	60,00
	2016	101 01 02	133	2016	100.920,74	25,00	Geral	0,00	0,00	4.151,18	4.151,18	3	96.769,56
	2016	101 01 03	7	2016	1.098,33	25,00	Geral	0,00	0,00	22,88	22,88	3	1.075,45
	2016	101 01 04	8	2016	3.399,04	25,00	Geral	0,00	0,00	313,96	313,96	3	3.085,08
	2016	101 01 07	7	2016	2.131,43	25,00	Geral	0,00	0,00	177,59	177,59	3	1.953,84
	2016	101 01 09	21	2016	4.483,35	25,00	Geral	0,00	0,00	335,61	335,61	3	4.147,74
	2016	101 01 13	133	2016	20.985,25	25,00	Geral	0,00	0,00	860,29	860,29	3	20.124,96

Município de Gondomar

Mapa síntese por conta

Ano: 2016

Classificação patrimonial	Ano início utilização	GH	Nº de bens	Ano económico	Valor bruto	Taxa	Tipo de Taxa	Amortizações de exercícios anteriores	Amortizações extraordinárias	Amortizações do exercício	Amortizações acumuladas	Anos de vida esperada	Valor patrimonial líquido
4262													
	2016	101 01 15	33	2016	3.479,04	25,00	Geral	0,00	0,00	72,59	72,59	3	3.406,45
	2016	101 01 16	10	2016	6.892,24	25,00	Geral	0,00	0,00	159,27	159,27	3	6.732,97
	2016	101 01 20	6	2016	9.888,46	25,00	Geral	0,00	0,00	2.266,14	2.266,14	3	7.622,32
	2016	101 01 27	4	2016	1.191,54	25,00	Geral	0,00	0,00	37,94	37,94	3	1.153,60
	2016	101 01 99	26	2016	9.280,35	25,00	Geral	0,00	0,00	1.436,91	1.436,91	3	7.843,44
	2016	102 01 13	11	2016	1.048,39	12,50	Geral	0,00	0,00	29,56	29,56	7	1.018,83
	2016	102 01 14	11	2016	3.209,91	25,00	Geral	0,00	0,00	100,18	100,18	3	3.109,73
	2016	103 01 01	17	2016	3.264,23	12,50	Geral	0,00	0,00	176,70	176,70	7	3.087,53
	2016	103 01 04	33	2016	6.685,14	12,50	Geral	0,00	0,00	69,63	69,63	7	6.615,51
	2016	103 01 05	94	2016	15.399,65	12,50	Geral	0,00	0,00	388,63	388,63	7	15.011,02
	2016	103 01 08	1	2016	442,80	12,50	Geral	0,00	0,00	18,45	18,45	7	424,35
	2016	103 01 10	4	2016	1.610,08	12,50	Geral	0,00	0,00	139,01	139,01	7	1.471,07
	2016	103 01 12	14	2016	7.043,46	12,50	Geral	0,00	0,00	73,40	73,40	7	6.970,06
	2016	103 01 13	9	2016	2.986,65	12,50	Geral	0,00	0,00	31,14	31,14	7	2.955,51
	2016	103 03 01	8	2016	32.311,12	20,00	Geral	0,00	0,00	5.385,20	5.385,20	4	26.925,92
	2016	103 03 03	2	2016	298,46	20,00	Geral	0,00	0,00	19,89	19,89	4	278,57
	2016	104 06 18	1	2016	699,70	20,00	Geral	0,00	0,00	93,29	93,29	4	606,41
	2016	104 06 19	8	2016	3.689,64	20,00	Geral	0,00	0,00	421,25	421,25	4	3.268,39
	2016	104 09 01	1	2016	179,00	12,50	Geral	0,00	0,00	3,73	3,73	7	175,27
	2016	106 01 99	1	2016	209,00	12,50	Geral	0,00	0,00	15,24	15,24	7	193,76

Município de Gondomar

Mapa síntese por conta

Ano: 2016

Classificação patrimonial	Ano início utilização	GH	Nº de bens	Ano económico	Valor bruto	Taxa	Tipo de Taxa	Amortizações de exercícios anteriores	Amortizações extraordinárias	Amortizações do exercício	Amortizações acumuladas	Anos de vida esperada	Valor patrimonial líquido
4262													
	2016	106 02 10	1	2016	49,99	12,50	Geral	0,00	0,00	3,65	3,65	7	46,34
	2016	106 03 04	1	2016	62,03	14,28	Geral	0,00	0,00	5,17	5,17	6	56,86
	2016	106 03 14	1	2016	539,97	14,28	Geral	0,00	0,00	64,26	64,26	6	475,71
	2016	106 03 99	3	2016	1.110,99	14,28	Geral	0,00	0,00	135,08	135,08	6	975,91
	2016	107 01 02	1	2016	306,58	12,50	Geral	0,00	0,00	3,19	3,19	7	303,39
	2016	107 01 21	26	2016	703,82	12,50	Geral	0,00	0,00	7,28	7,28	7	696,54
	2016	107 01 99	2	2016	67,04	12,50	Geral	0,00	0,00	6,98	6,98	7	60,06
	2016	107 04 01	1	2016	1.325,94	12,50	Geral	0,00	0,00	124,31	124,31	7	1.201,63
	2016	107 04 14	1	2016	19,00	12,50	Geral	0,00	0,00	1,79	1,79	7	17,21
	2016	107 04 15	9	2016	516,45	12,50	Geral	0,00	0,00	18,84	18,84	7	497,61
	2016	107 05 02	14	2016	725,78	12,50	Geral	0,00	0,00	41,56	41,56	7	684,22
	2016	111 02 01	1	2016	76,75	25,00	Geral	0,00	0,00	12,79	12,79	3	63,96
	2016	117 05 03	2	2016	95,94	12,50	Geral	0,00	0,00	1,00	1,00	7	94,94
	2016	106 05 06	4	2016	144,51	0,00	Geral	0,00	0,00	0,00	0,00	0	144,51
	2016	107 05 08	1	2016	227,50	12,50	Geral	0,00	0,00	21,33	21,33	7	206,17
Totais da conta 4262:			19323		3.905.318,67			3.031.257,77	0,00	212.080,68	3.249.562,13		655.756,54
Totais finais:			19323		3.905.318,67			3.031.257,77	0,00	212.080,68	3.249.562,13		655.756,54

Nota: Os valores do mapa relativos às Amortizações do Exercício, correspondem ao saldo das amortizações do ano na conta equivalente.

Assim, caso tenham sido efetuadas transferências de conta de bens no ano, não poderá comparar estes valores com mapas de movimentos do exercício na 66/68 ou mesmo 48.

Município de Gondomar

Mapa síntese por conta

Ano: 2016

Classificação patrimonial	Ano início utilização	GH	Nº de bens	Ano económico	Valor bruto	Taxa	Tipo de Taxa	Amortizações de exercícios anteriores	Amortizações extraordinárias	Amortizações do exercício	Amortizações acumuladas	Anos de vida esperada	Valor patrimonial líquido
4291													
	1993	107 06 04	3	2003	1.192,15	12,50	Geral	1.192,15	0,00	0,00	1.192,15	0	0,00
	1995	107 01 03	2	2003	373,50	12,50	Geral	373,50	0,00	0,00	373,50	0	0,00
	1995	107 01 06	1	2003	19,45	12,50	Geral	19,45	0,00	0,00	19,45	0	0,00
	1995	107 01 13	1	2003	29,93	12,50	Geral	29,93	0,00	0,00	29,93	0	0,00
	1995	107 03 03	1	2003	42,42	12,50	Geral	42,42	0,00	0,00	42,42	0	0,00
	1995	107 04 01	1	2003	1.086,88	12,50	Geral	1.086,88	0,00	0,00	1.086,88	0	0,00
	1995	107 06 04	1	2003	219,47	12,50	Geral	219,47	0,00	0,00	219,47	0	0,00
	1995	107 07 01	1	2003	12,78	14,28	Geral	12,78	0,00	0,00	12,78	0	0,00
	1996	107 01 03	7	2003	541,93	12,50	Geral	541,93	0,00	0,00	541,93	0	0,00
	1996	107 01 13	2	2003	43,90	12,50	Geral	43,90	0,00	0,00	43,90	0	0,00
	1996	107 01 20	1	2003	37,41	12,50	Geral	37,41	0,00	0,00	37,41	0	0,00
	1996	107 06 02	1	2003	174,79	14,28	Geral	174,79	0,00	0,00	174,79	0	0,00
	1997	107 01 02	30	2003	2.084,40	12,50	Geral	2.084,40	0,00	0,00	2.084,40	0	0,00
	1997	107 01 28	3	2003	448,92	12,50	Geral	448,92	0,00	0,00	448,92	0	0,00
	1997	107 04 11	5	2003	448,90	12,50	Geral	448,90	0,00	0,00	448,90	0	0,00
	1997	107 04 15	7	2003	156,80	12,50	Geral	156,80	0,00	0,00	156,80	0	0,00
	1997	107 06 02	2	2003	388,56	14,28	Geral	388,56	0,00	0,00	388,56	0	0,00
	1997	107 06 04	4	2003	663,73	12,50	Geral	663,73	0,00	0,00	663,73	0	0,00
	1997	118 07 99	2	2003	8.697,54	12,50	Geral	8.697,54	0,00	0,00	8.697,54	0	0,00
	1998	107 01 02	32	2003	2.304,58	12,50	Geral	2.304,58	0,00	0,00	2.304,58	0	0,00

Município de Gondomar

Mapa síntese por conta

Ano: 2016

Classificação patrimonial	Ano início utilização	GH	Nº de bens	Ano económico	Valor bruto	Taxa	Tipo de Taxa	Amortizações de exercícios anteriores	Amortizações extraordinárias	Amortizações do exercício	Amortizações acumuladas	Anos de vida esperada	Valor patrimonial líquido
4291													
	1998	107 01 06	1	2003	44,89	12,50	Geral	44,89	0,00	0,00	44,89	0	0,00
	1998	107 01 13	2	2003	52,58	12,50	Geral	52,58	0,00	0,00	52,58	0	0,00
	1998	107 02 99	1	2003	27,93	12,50	Geral	27,93	0,00	0,00	27,93	0	0,00
	1998	107 06 02	10	2003	2.023,86	14,28	Geral	2.023,86	0,00	0,00	2.023,86	0	0,00
	1998	107 06 04	6	2003	1.067,25	12,50	Geral	1.067,25	0,00	0,00	1.067,25	0	0,00
	1998	107 06 99	1	2003	399,04	14,28	Geral	399,04	0,00	0,00	399,04	0	0,00
	1998	111 02 01	7	2003	1.274,07	14,28	Específica	1.274,07	0,00	0,00	1.274,07	0	0,00
	1998	112 01 02	1	2003	44,89	25,00	Geral	44,89	0,00	0,00	44,89	0	0,00
	1998	105 07 01	1	2003	88,45	12,50	Geral	88,45	0,00	0,00	88,45	0	0,00
	1999	103 01 01	7	2003	1.127,82	12,50	Geral	1.127,82	0,00	0,00	1.127,82	0	0,00
	1999	103 01 05	63	2003	1.571,22	12,50	Geral	1.571,22	0,00	0,00	1.571,22	0	0,00
	1999	104 06 18	4	2003	4.000,00	20,00	Geral	4.000,00	0,00	0,00	4.000,00	0	0,00
	1999	104 08 06	1	2003	30,00	14,28	Geral	30,00	0,00	0,00	30,00	0	0,00
	1999	105 06 15	3	2003	150,00	12,50	Geral	150,00	0,00	0,00	150,00	0	0,00
	1999	106 01 02	43	2003	2.670,00	12,50	Geral	2.670,00	0,00	0,00	2.670,00	0	0,00
	1999	106 02 13	1	2003	400,00	12,50	Geral	400,00	0,00	0,00	400,00	0	0,00
	1999	106 02 16	9	2003	670,00	12,50	Geral	670,00	0,00	0,00	670,00	0	0,00
	1999	106 06 04	1	2003	50,00	12,50	Específica	50,00	0,00	0,00	50,00	0	0,00
	1999	107 01 02	220	2003	18.207,00	12,50	Geral	18.207,00	0,00	0,00	18.207,00	0	0,00
	1999	107 01 03	60	2003	1.257,44	12,50	Geral	1.257,44	0,00	0,00	1.257,44	0	0,00

Município de Gondomar

Mapa síntese por conta

Ano: 2016

Classificação patrimonial	Ano início utilização	GH	Nº de bens	Ano económico	Valor bruto	Taxa	Tipo de Taxa	Amortizações de exercícios anteriores	Amortizações extraordinárias	Amortizações do exercício	Amortizações acumuladas	Anos de vida esperada	Valor patrimonial líquido
4291													
	1999	107 01 06	46	2003	2.231,87	12,50	Geral	2.231,87	0,00	0,00	2.231,87	0	0,00
	1999	107 01 07	13	2003	58.312,00	0,00	Específica	17.025,00	0,00	0,00	17.025,00	0	41.287,00
	1999	107 01 07	129	2003	7.838,68	12,50	Geral	7.838,68	0,00	0,00	7.838,68	0	0,00
	1999	107 01 13	39	2003	1.809,11	12,50	Geral	1.809,11	0,00	0,00	1.809,11	0	0,00
	1999	107 01 15	31	2003	1.897,00	12,50	Geral	1.897,00	0,00	0,00	1.897,00	0	0,00
	1999	107 01 19	2	2003	200,00	12,50	Geral	200,00	0,00	0,00	200,00	0	0,00
	1999	107 01 20	31	2003	1.172,23	12,50	Geral	1.172,23	0,00	0,00	1.172,23	0	0,00
	1999	107 01 21	34	2003	157,26	12,50	Geral	157,26	0,00	0,00	157,26	0	0,00
	1999	107 01 22	8	2003	400,00	12,50	Geral	400,00	0,00	0,00	400,00	0	0,00
	1999	107 01 24	14	2003	1.570,00	12,50	Geral	1.570,00	0,00	0,00	1.570,00	0	0,00
	1999	107 01 28	26	2003	957,50	12,50	Geral	957,50	0,00	0,00	957,50	0	0,00
	1999	107 02 04	1	2003	750,00	12,50	Específica	750,00	0,00	0,00	750,00	0	0,00
	1999	107 02 06	6	2003	102,64	12,50	Geral	102,64	0,00	0,00	102,64	0	0,00
	1999	107 02 15	1	2003	1.000,00	12,50	Geral	1.000,00	0,00	0,00	1.000,00	0	0,00
	1999	107 02 99	3	2003	455,86	12,50	Geral	455,86	0,00	0,00	455,86	0	0,00
	1999	107 03 03	9	2003	228,98	12,50	Geral	228,98	0,00	0,00	228,98	0	0,00
	1999	107 03 06	22	2003	2.350,00	12,50	Geral	2.350,00	0,00	0,00	2.350,00	0	0,00
	1999	107 03 99	1	2003	15,00	12,50	Geral	15,00	0,00	0,00	15,00	0	0,00
	1999	107 04 01	1	2003	709,89	0,00	Específica	498,80	0,00	0,00	498,80	0	211,09
	1999	107 04 01	19	2003	11.638,19	12,50	Geral	11.638,19	0,00	0,00	11.638,19	0	0,00

Município de Gondomar

Mapa síntese por conta

Ano: 2016

Classificação patrimonial	Ano início utilização	GH	Nº de bens	Ano económico	Valor bruto	Taxa	Tipo de Taxa	Amortizações de exercícios anteriores	Amortizações extraordinárias	Amortizações do exercício	Amortizações acumuladas	Anos de vida esperada	Valor patrimonial líquido
4291													
	1999	107 04 04	4	2003	1.200,00	12,50	Geral	1.200,00	0,00	0,00	1.200,00	0	0,00
	1999	107 04 07	2	2003	705,30	12,50	Geral	705,30	0,00	0,00	705,30	0	0,00
	1999	107 04 11	12	2003	1.503,36	12,50	Geral	1.365,44	0,00	0,00	1.365,44	0	137,92
	1999	107 04 14	1	2003	40,00	12,50	Geral	40,00	0,00	0,00	40,00	0	0,00
	1999	107 04 15	24	2003	801,54	12,50	Geral	801,54	0,00	0,00	801,54	0	0,00
	1999	107 05 07	1	2003	15,00	12,50	Geral	15,00	0,00	0,00	15,00	0	0,00
	1999	107 06 02	20	2003	8.395,99	14,28	Geral	8.395,99	0,00	0,00	8.395,99	0	0,00
	1999	107 06 04	43	2003	10.038,92	12,50	Geral	10.038,92	0,00	0,00	10.038,92	0	0,00
	1999	107 06 04	1	2003	207,00	14,28	Específica	207,00	0,00	0,00	207,00	0	0,00
	1999	107 06 05	15	2003	6.313,46	12,50	Geral	6.313,46	0,00	0,00	6.313,46	0	0,00
	1999	107 08 05	6	2003	175,00	12,50	Geral	175,00	0,00	0,00	175,00	0	0,00
	1999	111 02 01	1	2003	125,00	14,28	Específica	125,00	0,00	0,00	125,00	0	0,00
	1999	112 01 03	16	2003	446,88	25,00	Geral	446,88	0,00	0,00	446,88	0	0,00
	1999	112 03 01	2	2003	2.182,81	20,00	Geral	2.182,81	0,00	0,00	2.182,81	0	0,00
	1999	112 03 99	1	2003	300,00	20,00	Geral	300,00	0,00	0,00	300,00	0	0,00
	1999	118 05 03	26	2003	1.405,12	12,50	Geral	1.405,12	0,00	0,00	1.405,12	0	0,00
	1999	118 07 01	4	2003	4.540,00	20,00	Geral	4.540,00	0,00	0,00	4.540,00	0	0,00
	1999	118 07 03	42	2003	1.073,50	25,00	Geral	1.073,50	0,00	0,00	1.073,50	0	0,00
	1999	118 07 99	8	2003	2.102,00	12,50	Geral	2.102,00	0,00	0,00	2.102,00	0	0,00
	1999	118 08 06	1	2003	82,10	33,33	Geral	82,10	0,00	0,00	82,10	0	0,00

Município de Gondomar

Mapa síntese por conta

Ano: 2016

Classificação patrimonial	Ano início utilização	GH	Nº de bens	Ano económico	Valor bruto	Taxa	Tipo de Taxa	Amortizações de exercícios anteriores	Amortizações extraordinárias	Amortizações do exercício	Amortizações acumuladas	Anos de vida esperada	Valor patrimonial líquido
4291													
	1999	107 05 08	7	2003	1.105,22	12,50	Geral	1.105,22	0,00	0,00	1.105,22	0	0,00
	1999	107 08 99	9	2003	615,00	14,28	Geral	615,00	0,00	0,00	615,00	0	0,00
	1999	110 23 03	6	2003	2.400,00	14,28	Geral	2.400,00	0,00	0,00	2.400,00	0	0,00
	1999	115 02 03	5	2003	585,85	12,50	Específica	585,85	0,00	0,00	585,85	0	0,00
	1999	104 01 13	1	2003	269,35	12,50	Geral	269,35	0,00	0,00	269,35	0	0,00
	1999	105 04 06	3	2003	271,53	12,50	Geral	271,53	0,00	0,00	271,53	0	0,00
	2000	102 01 99	1	2003	50,00	14,28	Geral	50,00	0,00	0,00	50,00	0	0,00
	2000	103 01 01	2	2003	292,34	12,50	Geral	292,34	0,00	0,00	292,34	0	0,00
	2000	104 08 06	3	2003	65,00	12,50	Específica	65,00	0,00	0,00	65,00	0	0,00
	2000	104 09 01	1	2003	750,00	12,50	Geral	750,00	0,00	0,00	750,00	0	0,00
	2000	105 06 15	1	2003	50,00	12,50	Geral	50,00	0,00	0,00	50,00	0	0,00
	2000	105 06 20	1	2003	75,00	12,50	Específica	75,00	0,00	0,00	75,00	0	0,00
	2000	105 06 20	1	2003	140,41	14,28	Geral	140,41	0,00	0,00	140,41	0	0,00
	2000	106 02 99	1	2003	78,00	12,50	Geral	78,00	0,00	0,00	78,00	0	0,00
	2000	106 06 99	1	2003	30,00	0,00	Geral	0,00	0,00	0,00	0,00	0	30,00
	2000	107 01 02	12	2003	2.758,54	12,50	Geral	2.758,54	0,00	0,00	2.758,54	0	0,00
	2000	107 01 03	114	2003	1.147,10	12,50	Geral	1.147,10	0,00	0,00	1.147,10	0	0,00
	2000	107 01 04	3	2003	195,00	12,50	Geral	195,00	0,00	0,00	195,00	0	0,00
	2000	107 01 06	17	2003	912,52	12,50	Geral	912,52	0,00	0,00	912,52	0	0,00
	2000	107 01 07	105	2003	1.863,98	12,50	Geral	1.863,98	0,00	0,00	1.863,98	0	0,00

Município de Gondomar

Mapa síntese por conta

Ano: 2016

Classificação patrimonial	Ano início utilização	GH	Nº de bens	Ano económico	Valor bruto	Taxa	Tipo de Taxa	Amortizações de exercícios anteriores	Amortizações extraordinárias	Amortizações do exercício	Amortizações acumuladas	Anos de vida esperada	Valor patrimonial líquido
4291													
	2000	107 01 13	24	2003	613,46	12,50	Geral	613,46	0,00	0,00	613,46	0	0,00
	2000	107 01 19	17	2003	1.760,00	12,50	Geral	1.760,00	0,00	0,00	1.760,00	0	0,00
	2000	107 01 20	54	2003	2.189,83	12,50	Geral	2.189,83	0,00	0,00	2.189,83	0	0,00
	2000	107 01 21	4	2003	55,02	12,50	Geral	55,02	0,00	0,00	55,02	0	0,00
	2000	107 01 24	6	2003	750,00	12,50	Geral	750,00	0,00	0,00	750,00	0	0,00
	2000	107 01 28	11	2003	1.100,00	12,50	Geral	1.100,00	0,00	0,00	1.100,00	0	0,00
	2000	107 03 03	4	2003	78,44	12,50	Geral	78,44	0,00	0,00	78,44	0	0,00
	2000	107 04 01	19	2003	33.583,46	12,50	Geral	33.583,46	0,00	0,00	33.583,46	0	0,00
	2000	107 04 07	6	2003	578,73	12,50	Geral	578,73	0,00	0,00	578,73	0	0,00
	2000	107 04 11	4	2003	223,48	12,50	Geral	223,48	0,00	0,00	223,48	0	0,00
	2000	107 04 14	4	2003	112,05	12,50	Geral	112,05	0,00	0,00	112,05	0	0,00
	2000	107 04 15	7	2003	255,00	12,50	Geral	255,00	0,00	0,00	255,00	0	0,00
	2000	107 05 99	2	2003	454,87	12,50	Geral	454,87	0,00	0,00	454,87	0	0,00
	2000	107 06 02	29	2003	6.954,79	14,28	Geral	6.954,79	0,00	0,00	6.954,79	0	0,00
	2000	107 06 04	71	2003	12.447,54	12,50	Geral	12.447,54	0,00	0,00	12.447,54	0	0,00
	2000	107 06 05	4	2003	833,99	12,50	Geral	833,99	0,00	0,00	833,99	0	0,00
	2000	107 06 99	1	2003	269,35	14,28	Geral	269,35	0,00	0,00	269,35	0	0,00
	2000	107 07 01	1	2003	75,00	14,28	Geral	75,00	0,00	0,00	75,00	0	0,00
	2000	107 07 02	1	2003	15,00	14,28	Geral	15,00	0,00	0,00	15,00	0	0,00
	2000	107 07 04	2	2003	586,09	14,28	Geral	586,09	0,00	0,00	586,09	0	0,00

Município de Gondomar

Mapa síntese por conta

Ano: 2016

Classificação patrimonial	Ano início utilização	GH	Nº de bens	Ano económico	Valor bruto	Taxa	Tipo de Taxa	Amortizações de exercícios anteriores	Amortizações extraordinárias	Amortizações do exercício	Amortizações acumuladas	Anos de vida esperada	Valor patrimonial líquido
4291													
	2000	107 09 99	19	2003	379,05	12,50	Geral	359,10	0,00	0,00	359,10	0	19,95
	2000	111 02 01	1	2003	88,59	12,50	Específica	88,59	0,00	0,00	88,59	0	0,00
	2000	112 01 02	2	2003	150,00	25,00	Geral	150,00	0,00	0,00	150,00	0	0,00
	2000	112 01 03	68	2003	1.899,24	25,00	Geral	1.899,24	0,00	0,00	1.899,24	0	0,00
	2000	112 03 01	4	2003	800,00	20,00	Geral	800,00	0,00	0,00	800,00	0	0,00
	2000	112 03 03	1	2003	100,00	20,00	Geral	100,00	0,00	0,00	100,00	0	0,00
	2000	117 05 01	1406	2003	1.395.684,26	7,14	Geral	1.395.612,65	0,00	71,23	1.395.683,88	0	0,38
	2000	118 02 01	13	2003	375,00	12,50	Geral	375,00	0,00	0,00	375,00	0	0,00
	2000	118 07 03	9	2003	231,06	25,00	Geral	231,06	0,00	0,00	231,06	0	0,00
	2000	118 08 06	416	2003	421.418,73	33,33	Geral	419.918,73	0,00	0,00	419.918,73	0	1.500,00
	2000	107 05 08	13	2003	2.238,70	12,50	Geral	2.238,70	0,00	0,00	2.238,70	0	0,00
	2000	107 08 99	2	2003	1.101,74	14,28	Geral	1.101,74	0,00	0,00	1.101,74	0	0,00
	2000	115 02 03	14	2003	1.640,38	12,50	Específica	1.640,38	0,00	0,00	1.640,38	0	0,00
	2000	115 02 03	7	2003	6.718,69	14,28	Geral	6.718,69	0,00	0,00	6.718,69	0	0,00
	2000	104 05 22	3	2003	282,80	20,00	Geral	282,80	0,00	0,00	282,80	0	0,00
	2000	105 04 06	5	2003	390,00	12,50	Geral	390,00	0,00	0,00	390,00	0	0,00
	2000	105 08 99	2	2003	213,12	14,28	Geral	213,12	0,00	0,00	213,12	0	0,00
	2001	103 01 01	1	2003	99,76	12,50	Geral	99,76	0,00	0,00	99,76	0	0,00
	2001	103 01 99	1	2003	873,54	12,50	Geral	873,54	0,00	0,00	873,54	0	0,00
	2001	104 08 06	1	2003	30,00	14,28	Geral	30,00	0,00	0,00	30,00	0	0,00

Município de Gondomar

Mapa síntese por conta

Ano: 2016

Classificação patrimonial	Ano início utilização	GH	Nº de bens	Ano económico	Valor bruto	Taxa	Tipo de Taxa	Amortizações de exercícios anteriores	Amortizações extraordinárias	Amortizações do exercício	Amortizações acumuladas	Anos de vida esperada	Valor patrimonial líquido
4291													
	2001	106 01 04	2	2003	50,00	12,50	Geral	50,00	0,00	0,00	50,00	0	0,00
	2001	106 01 15	3	2003	189,54	12,50	Geral	189,54	0,00	0,00	189,54	0	0,00
	2001	106 06 04	3	2003	299,28	12,50	Específica	299,28	0,00	0,00	299,28	0	0,00
	2001	107 01 02	8	2003	550,00	12,50	Geral	550,00	0,00	0,00	550,00	0	0,00
	2001	107 01 03	18	2003	750,67	12,50	Geral	743,19	0,00	0,00	743,19	0	7,48
	2001	107 01 06	36	2003	1.568,11	12,50	Geral	1.568,11	0,00	0,00	1.568,11	0	0,00
	2001	107 01 07	29	2003	511,26	12,50	Geral	511,26	0,00	0,00	511,26	0	0,00
	2001	107 01 13	5	2003	194,08	12,50	Geral	194,08	0,00	0,00	194,08	0	0,00
	2001	107 01 15	2	2003	119,72	12,50	Geral	119,72	0,00	0,00	119,72	0	0,00
	2001	107 01 19	8	2003	1.696,40	12,50	Geral	1.696,40	0,00	0,00	1.696,40	0	0,00
	2001	107 01 20	11	2003	439,45	12,50	Geral	439,45	0,00	0,00	439,45	0	0,00
	2001	107 01 21	69	2003	708,16	12,50	Geral	708,16	0,00	0,00	708,16	0	0,00
	2001	107 01 24	7	2003	1.347,12	12,50	Geral	1.347,12	0,00	0,00	1.347,12	0	0,00
	2001	107 01 28	29	2003	1.090,82	12,50	Geral	1.090,82	0,00	0,00	1.090,82	0	0,00
	2001	107 02 06	18	2003	478,07	12,50	Geral	478,07	0,00	0,00	478,07	0	0,00
	2001	107 03 05	2	2003	29,92	12,50	Geral	29,92	0,00	0,00	29,92	0	0,00
	2001	107 04 01	13	2003	20.051,74	12,50	Geral	20.051,74	0,00	0,00	20.051,74	0	0,00
	2001	107 04 04	1	2003	250,00	12,50	Geral	250,00	0,00	0,00	250,00	0	0,00
	2001	107 04 07	4	2003	424,16	12,50	Geral	424,16	0,00	0,00	424,16	0	0,00
	2001	107 04 11	4	2003	400,00	12,50	Geral	400,00	0,00	0,00	400,00	0	0,00

Município de Gondomar

Mapa síntese por conta

Ano: 2016

Classificação patrimonial	Ano início utilização	GH	Nº de bens	Ano económico	Valor bruto	Taxa	Tipo de Taxa	Amortizações de exercícios anteriores	Amortizações extraordinárias	Amortizações do exercício	Amortizações acumuladas	Anos de vida esperada	Valor patrimonial líquido
4291													
	2001	107 04 14	7	2003	2.479,26	12,50	Geral	2.479,26	0,00	0,00	2.479,26	0	0,00
	2001	107 04 15	16	2003	506,72	12,50	Geral	506,72	0,00	0,00	506,72	0	0,00
	2001	107 06 02	17	2003	7.787,85	14,28	Geral	7.787,85	0,00	0,00	7.787,85	0	0,00
	2001	107 06 04	1	2003	408,82	0,00	Específica	283,82	0,00	0,00	283,82	0	125,00
	2001	107 06 04	46	2003	9.776,42	12,50	Geral	9.776,42	0,00	0,00	9.776,42	0	0,00
	2001	107 06 05	1	2003	498,80	12,50	Geral	498,80	0,00	0,00	498,80	0	0,00
	2001	107 07 01	1	2003	29,93	14,28	Geral	29,93	0,00	0,00	29,93	0	0,00
	2001	107 07 07	1	2003	19,95	12,50	Geral	19,95	0,00	0,00	19,95	0	0,00
	2001	107 09 02	1	2003	231,94	12,50	Específica	231,94	0,00	0,00	231,94	0	0,00
	2001	111 02 01	1	2003	204,51	14,28	Específica	204,51	0,00	0,00	204,51	0	0,00
	2001	112 01 03	78	2003	3.490,47	25,00	Geral	3.490,47	0,00	0,00	3.490,47	0	0,00
	2001	112 03 01	3	2003	2.156,81	20,00	Geral	2.156,81	0,00	0,00	2.156,81	0	0,00
	2001	118 04 02	1	2003	250,00	12,50	Geral	250,00	0,00	0,00	250,00	0	0,00
	2001	118 07 03	10	2003	191,15	25,00	Geral	191,15	0,00	0,00	191,15	0	0,00
	2001	118 07 99	1	2003	3.627,10	0,00	Específica	3.042,67	0,00	0,00	3.042,67	0	584,43
	2001	118 07 99	2	2003	9.742,47	12,50	Geral	9.742,47	0,00	0,00	9.742,47	0	0,00
	2001	107 05 08	3	2003	598,56	12,50	Geral	598,56	0,00	0,00	598,56	0	0,00
	2001	107 10 03	1	2003	72,33	12,50	Geral	72,33	0,00	0,00	72,33	0	0,00
	2001	115 02 03	3	2003	1.695,92	14,28	Geral	1.695,92	0,00	0,00	1.695,92	0	0,00
	2001	105 03 04	1	2003	276,83	14,28	Geral	276,83	0,00	0,00	276,83	0	0,00

Município de Gondomar

Mapa síntese por conta

Ano: 2016

Classificação patrimonial	Ano início utilização	GH	Nº de bens	Ano económico	Valor bruto	Taxa	Tipo de Taxa	Amortizações de exercícios anteriores	Amortizações extraordinárias	Amortizações do exercício	Amortizações acumuladas	Anos de vida esperada	Valor patrimonial líquido
4291													
	2001	105 04 06	4	2003	309,26	12,50	Geral	309,26	0,00	0,00	309,26	0	0,00
	2001	113 02 12	1	2003	15,00	20,00	Geral	0,00	0,00	0,00	0,00	0	15,00
	2002	103 01 01	5	2003	1.130,71	12,50	Geral	1.130,71	0,00	0,00	1.130,71	0	0,00
	2002	103 01 08	1	2003	593,57	12,50	Geral	593,57	0,00	0,00	593,57	0	0,00
	2002	103 01 10	1	2003	99,21	12,50	Geral	99,21	0,00	0,00	99,21	0	0,00
	2002	104 08 06	1	2003	48,88	14,28	Geral	48,88	0,00	0,00	48,88	0	0,00
	2002	106 04 99	1	2003	1.641,59	12,50	Geral	1.641,59	0,00	0,00	1.641,59	0	0,00
	2002	106 06 04	1	2003	17,46	12,50	Específica	17,46	0,00	0,00	17,46	0	0,00
	2002	107 01 02	10	2003	2.478,24	12,50	Geral	2.478,24	0,00	0,00	2.478,24	0	0,00
	2002	107 01 03	16	2003	3.539,38	12,50	Geral	3.539,38	0,00	0,00	3.539,38	0	0,00
	2002	107 01 06	33	2003	16.997,57	12,50	Geral	16.997,57	0,00	0,00	16.997,57	0	0,00
	2002	107 01 07	6	2003	82,80	12,50	Geral	82,80	0,00	0,00	82,80	0	0,00
	2002	107 01 13	9	2003	700,94	12,50	Geral	700,94	0,00	0,00	700,94	0	0,00
	2002	107 01 15	2	2003	282,00	12,50	Geral	282,00	0,00	0,00	282,00	0	0,00
	2002	107 01 21	30	2003	315,95	12,50	Geral	315,95	0,00	0,00	315,95	0	0,00
	2002	107 01 28	2	2003	518,16	12,50	Geral	518,16	0,00	0,00	518,16	0	0,00
	2002	107 02 15	1	2003	118,71	12,50	Geral	118,71	0,00	0,00	118,71	0	0,00
	2002	107 03 99	1	2003	44,69	12,50	Geral	44,69	0,00	0,00	44,69	0	0,00
	2002	107 04 01	7	2003	8.521,20	12,50	Geral	8.521,20	0,00	0,00	8.521,20	0	0,00
	2002	107 04 04	2	2003	400,00	12,50	Geral	400,00	0,00	0,00	400,00	0	0,00

Município de Gondomar

Mapa síntese por conta

Ano: 2016

Classificação patrimonial	Ano início utilização	GH	Nº de bens	Ano económico	Valor bruto	Taxa	Tipo de Taxa	Amortizações de exercícios anteriores	Amortizações extraordinárias	Amortizações do exercício	Amortizações acumuladas	Anos de vida esperada	Valor patrimonial líquido
4291													
	2002	107 04 11	9	2003	450,00	12,50	Geral	450,00	0,00	0,00	450,00	0	0,00
	2002	107 04 15	1	2003	0,00	12,50	Geral	0,00	0,00	0,00	0,00	0	0,00
	2002	107 06 02	9	2003	4.233,06	14,28	Geral	4.233,06	0,00	0,00	4.233,06	0	0,00
	2002	107 06 04	36	2003	14.248,13	12,50	Geral	14.248,13	0,00	0,00	14.248,13	0	0,00
	2002	107 07 01	2	2003	37,90	14,28	Geral	37,90	0,00	0,00	37,90	0	0,00
	2002	107 08 01	1	2003	240,99	20,00	Geral	240,99	0,00	0,00	240,99	0	0,00
	2002	112 01 03	28	2003	953,25	25,00	Geral	953,25	0,00	0,00	953,25	0	0,00
	2002	112 03 01	2	2003	4.248,83	20,00	Geral	4.248,83	0,00	0,00	4.248,83	0	0,00
	2002	118 07 03	16	2003	74.486,17	25,00	Geral	74.486,17	0,00	0,00	74.486,17	0	0,00
	2002	107 05 08	4	2003	865,35	12,50	Geral	865,35	0,00	0,00	865,35	0	0,00
	2002	110 23 03	4	2003	1.600,00	14,28	Geral	1.600,00	0,00	0,00	1.600,00	0	0,00
	2002	115 02 03	1	2003	250,00	12,50	Específica	250,00	0,00	0,00	250,00	0	0,00
	2002	104 05 22	4	2003	106,00	20,00	Geral	79,50	0,00	0,00	79,50	0	26,50
	2003	103 01 01	3	2003	161,58	12,50	Geral	161,58	0,00	0,00	161,58	0	0,00
	2003	104 09 01	2	2003	51,55	12,50	Geral	51,55	0,00	0,00	51,55	0	0,00
	2003	105 06 20	2	2003	204,42	14,28	Geral	204,42	0,00	0,00	204,42	0	0,00
	2003	106 02 99	3	2003	35,91	12,50	Geral	35,91	0,00	0,00	35,91	0	0,00
	2003	107 01 02	8	2003	1.332,80	12,50	Geral	1.332,80	0,00	0,00	1.332,80	0	0,00
	2003	107 01 06	8	2003	461,76	12,50	Geral	461,76	0,00	0,00	461,76	0	0,00
	2003	107 01 13	6	2003	244,17	12,50	Geral	244,17	0,00	0,00	244,17	0	0,00

Município de Gondomar

Mapa síntese por conta

Ano: 2016

Classificação patrimonial	Ano início utilização	GH	Nº de bens	Ano económico	Valor bruto	Taxa	Tipo de Taxa	Amortizações de exercícios anteriores	Amortizações extraordinárias	Amortizações do exercício	Amortizações acumuladas	Anos de vida esperada	Valor patrimonial líquido
4291													
	2003	107 01 15	2	2003	144,00	12,50	Geral	144,00	0,00	0,00	144,00	0	0,00
	2003	107 04 04	1	2003	282,14	12,50	Geral	282,14	0,00	0,00	282,14	0	0,00
	2003	107 05 99	1	2003	3.168,02	12,50	Geral	3.168,02	0,00	0,00	3.168,02	0	0,00
	2003	107 06 02	14	2003	6.644,56	14,28	Geral	6.644,56	0,00	0,00	6.644,56	0	0,00
	2003	107 06 03	1	2003	1.047,89	14,28	Geral	1.047,89	0,00	0,00	1.047,89	0	0,00
	2003	107 06 04	3	2003	2.318,56	0,00	Específica	1.725,23	0,00	0,00	1.725,23	0	593,33
	2003	107 06 04	59	2003	36.909,19	12,50	Geral	36.909,19	0,00	0,00	36.909,19	0	0,00
	2003	107 06 05	1	2003	148,39	12,50	Geral	148,39	0,00	0,00	148,39	0	0,00
	2003	107 06 99	2	2003	170,00	14,28	Geral	170,00	0,00	0,00	170,00	0	0,00
	2003	107 07 01	2	2003	30,98	14,28	Geral	30,98	0,00	0,00	30,98	0	0,00
	2003	107 08 01	13	2003	10.622,98	20,00	Geral	10.622,98	0,00	0,00	10.622,98	0	0,00
	2003	111 02 01	4	2003	1.240,56	25,00	Geral	1.240,56	0,00	0,00	1.240,56	0	0,00
	2003	112 01 03	12	2003	543,58	25,00	Geral	543,58	0,00	0,00	543,58	0	0,00
	2003	112 03 03	7	2003	853,25	20,00	Geral	853,25	0,00	0,00	853,25	0	0,00
	2003	117 05 01	2	2003	2.380,00	7,14	Geral	2.209,22	0,00	169,94	2.379,16	0	0,84
	2003	118 07 03	1	2003	44,40	25,00	Geral	44,40	0,00	0,00	44,40	0	0,00
	2003	118 07 99	2	2003	935,99	12,50	Geral	935,99	0,00	0,00	935,99	0	0,00
	2003	107 05 08	3	2003	1.833,89	12,50	Geral	1.833,89	0,00	0,00	1.833,89	0	0,00
	2004	104 08 06	1	2004	171,62	0,00	Específica	135,64	0,00	0,00	135,64	0	35,98
	2004	104 08 06	9	2004	706,37	14,28	Geral	706,37	0,00	0,00	706,37	0	0,00

Município de Gondomar

Mapa síntese por conta

Ano: 2016

Classificação patrimonial	Ano início utilização	GH	Nº de bens	Ano económico	Valor bruto	Taxa	Tipo de Taxa	Amortizações de exercícios anteriores	Amortizações extraordinárias	Amortizações do exercício	Amortizações acumuladas	Anos de vida esperada	Valor patrimonial líquido
4291													
	2004	104 09 01	1	2004	11,66	12,50	Geral	11,66	0,00	0,00	11,66	0	0,00
	2004	105 06 20	1	2004	138,38	14,28	Geral	138,38	0,00	0,00	138,38	0	0,00
	2004	106 03 14	1	2004	1.162,60	14,28	Geral	1.162,60	0,00	0,00	1.162,60	0	0,00
	2004	106 03 17	2	2004	343,48	14,28	Geral	343,48	0,00	0,00	343,48	0	0,00
	2004	106 03 99	1	2004	3.032,12	14,28	Geral	3.032,12	0,00	0,00	3.032,12	0	0,00
	2004	107 01 03	6	2004	736,92	12,50	Geral	736,92	0,00	0,00	736,92	0	0,00
	2004	107 01 07	1	2004	288,12	12,50	Geral	288,12	0,00	0,00	288,12	0	0,00
	2004	107 01 24	5	2004	2.011,19	12,50	Geral	2.011,19	0,00	0,00	2.011,19	0	0,00
	2004	107 04 04	1	2004	200,00	12,50	Geral	200,00	0,00	0,00	200,00	0	0,00
	2004	107 06 02	5	2004	1.114,30	14,28	Geral	1.114,30	0,00	0,00	1.114,30	0	0,00
	2004	107 06 04	32	2004	8.655,07	12,50	Geral	8.655,07	0,00	0,00	8.655,07	0	0,00
	2004	107 06 05	56	2004	55.530,68	12,50	Geral	55.530,68	0,00	0,00	55.530,68	0	0,00
	2004	107 07 02	1	2004	249,90	14,28	Geral	249,90	0,00	0,00	249,90	0	0,00
	2004	107 08 01	11	2004	3.504,20	20,00	Geral	3.504,20	0,00	0,00	3.504,20	0	0,00
	2004	112 03 01	1	2004	2.895,67	20,00	Geral	2.895,67	0,00	0,00	2.895,67	0	0,00
	2004	117 05 01	128	2004	19.964,84	7,14	Geral	16.852,56	0,00	1.425,28	18.277,84	1	1.687,00
	2004	107 05 08	1	2004	190,62	12,50	Geral	190,62	0,00	0,00	190,62	0	0,00
	2004	104 02 04	1	2004	1.551,05	20,00	Geral	1.551,05	0,00	0,00	1.551,05	0	0,00
	2004	105 03 04	1	2004	317,42	14,28	Geral	317,42	0,00	0,00	317,42	0	0,00
	2005	103 01 01	25	2005	1.859,92	12,50	Geral	1.859,92	0,00	0,00	1.859,92	0	0,00

Município de Gondomar

Mapa síntese por conta

Ano: 2016

Classificação patrimonial	Ano início utilização	GH	Nº de bens	Ano económico	Valor bruto	Taxa	Tipo de Taxa	Amortizações de exercícios anteriores	Amortizações extraordinárias	Amortizações do exercício	Amortizações acumuladas	Anos de vida esperada	Valor patrimonial líquido
4291													
	2005	103 01 05	4	2005	310,63	12,50	Geral	310,63	0,00	0,00	310,63	0	0,00
	2005	103 01 08	2	2005	797,32	12,50	Geral	797,32	0,00	0,00	797,32	0	0,00
	2005	104 08 06	7	2005	470,20	14,28	Geral	470,20	0,00	0,00	470,20	0	0,00
	2005	104 08 06	2	2005	257,26	16,66	Específica	257,26	0,00	0,00	257,26	0	0,00
	2005	104 09 01	7	2005	4.444,17	12,50	Geral	4.444,17	0,00	0,00	4.444,17	0	0,00
	2005	106 03 99	1	2005	7.411,06	0,00	Específica	7.300,38	0,00	0,00	7.300,38	0	110,68
	2005	107 01 02	7	2005	1.765,84	12,50	Geral	1.765,84	0,00	0,00	1.765,84	0	0,00
	2005	107 01 03	38	2005	4.402,30	12,50	Geral	4.402,30	0,00	0,00	4.402,30	0	0,00
	2005	107 01 13	1	2005	26,71	12,50	Geral	26,71	0,00	0,00	26,71	0	0,00
	2005	107 01 24	6	2005	504,10	12,50	Geral	504,10	0,00	0,00	504,10	0	0,00
	2005	107 01 28	1	2005	806,04	12,50	Geral	806,04	0,00	0,00	806,04	0	0,00
	2005	107 04 11	2	2005	186,36	12,50	Geral	186,36	0,00	0,00	186,36	0	0,00
	2005	107 04 15	7	2005	105,21	12,50	Geral	105,21	0,00	0,00	105,21	0	0,00
	2005	107 04 99	1	2005	206,25	12,50	Geral	206,25	0,00	0,00	206,25	0	0,00
	2005	107 05 99	1	2005	2.067,77	14,28	Específica	2.067,77	0,00	0,00	2.067,77	0	0,00
	2005	107 06 02	8	2005	3.368,99	14,28	Geral	3.368,99	0,00	0,00	3.368,99	0	0,00
	2005	107 06 04	2	2005	24.033,18	0,00	Específica	23.536,17	0,00	0,00	23.536,17	0	497,01
	2005	107 06 04	28	2005	3.936,62	12,50	Geral	3.936,62	0,00	0,00	3.936,62	0	0,00
	2005	107 06 04	1	2005	12.879,35	14,28	Específica	12.879,35	0,00	0,00	12.879,35	0	0,00
	2005	107 06 04	1	2005	3.148,00	16,67	Específica	3.148,00	0,00	0,00	3.148,00	0	0,00

Município de Gondomar

Mapa síntese por conta

Ano: 2016

Classificação patrimonial	Ano início utilização	GH	Nº de bens	Ano económico	Valor bruto	Taxa	Tipo de Taxa	Amortizações de exercícios anteriores	Amortizações extraordinárias	Amortizações do exercício	Amortizações acumuladas	Anos de vida esperada	Valor patrimonial líquido
4291													
	2005	107 06 04	1	2005	22.900,37	33,33	Específica	22.900,37	0,00	0,00	22.900,37	0	0,00
	2005	107 06 05	13	2005	10.234,54	12,50	Geral	10.234,54	0,00	0,00	10.234,54	0	0,00
	2005	107 07 01	1	2005	22,91	14,28	Geral	22,91	0,00	0,00	22,91	0	0,00
	2005	107 08 01	9	2005	2.162,57	20,00	Geral	2.162,57	0,00	0,00	2.162,57	0	0,00
	2005	108 01 03	1	2005	118,96	14,28	Geral	118,96	0,00	0,00	118,96	0	0,00
	2005	111 02 01	1	2005	249,55	14,28	Específica	249,55	0,00	0,00	249,55	0	0,00
	2005	117 05 01	193	2005	31.244,45	7,14	Geral	23.364,80	0,00	2.231,22	25.596,02	2	5.648,43
	2005	118 08 06	4	2005	11.669,92	0,00	Específica	8.545,72	0,00	0,00	8.545,72	0	3.124,20
	2005	118 08 06	20	2005	43.078,50	33,33	Geral	43.078,50	0,00	0,00	43.078,50	0	0,00
	2005	107 05 08	1	2005	160,37	14,28	Específica	160,37	0,00	0,00	160,37	0	0,00
	2006	103 01 01	6	2006	1.583,23	12,50	Geral	1.583,23	0,00	0,00	1.583,23	0	0,00
	2006	104 09 01	1	2006	19,93	12,50	Geral	19,93	0,00	0,00	19,93	0	0,00
	2006	106 02 06	496	2006	9.957,27	12,50	Geral	9.957,27	0,00	0,00	9.957,27	0	0,00
	2006	106 02 16	3	2006	1.718,25	12,50	Geral	1.718,25	0,00	0,00	1.718,25	0	0,00
	2006	106 03 18	1	2006	221,23	14,28	Geral	221,23	0,00	0,00	221,23	0	0,00
	2006	107 01 13	1	2006	34,00	12,50	Geral	34,00	0,00	0,00	34,00	0	0,00
	2006	107 04 14	1	2006	17,24	12,50	Geral	17,24	0,00	0,00	17,24	0	0,00
	2006	107 04 15	1	2006	23,88	12,50	Geral	23,88	0,00	0,00	23,88	0	0,00
	2006	107 06 02	4	2006	725,29	14,28	Geral	725,29	0,00	0,00	725,29	0	0,00
	2006	107 06 04	3	2006	1.719,90	0,00	Específica	1.234,90	0,00	0,00	1.234,90	0	485,00

Município de Gondomar

Mapa síntese por conta

Ano: 2016

Classificação patrimonial	Ano início utilização	GH	Nº de bens	Ano económico	Valor bruto	Taxa	Tipo de Taxa	Amortizações de exercícios anteriores	Amortizações extraordinárias	Amortizações do exercício	Amortizações acumuladas	Anos de vida esperada	Valor patrimonial líquido
4291													
	2006	107 06 04	48	2006	13.848,04	12,50	Geral	13.848,04	0,00	0,00	13.848,04	0	0,00
	2006	107 06 04	2	2007	629,90	12,50	Geral	629,90	0,00	0,00	629,90	0	0,00
	2006	107 06 04	1	2006	402,32	33,33	Específica	402,32	0,00	0,00	402,32	0	0,00
	2006	107 06 04	2	2006	805,60	50,00	Específica	805,60	0,00	0,00	805,60	0	0,00
	2006	107 06 05	14	2006	13.742,65	12,50	Geral	13.742,65	0,00	0,00	13.742,65	0	0,00
	2006	107 06 05	1	2007	2.470,60	12,50	Geral	2.470,60	0,00	0,00	2.470,60	0	0,00
	2006	107 06 05	3	2006	61.156,28	14,29	Específica	61.156,28	0,00	0,00	61.156,28	0	0,00
	2006	107 06 05	1	2007	2.508,48	14,29	Específica	2.508,48	0,00	0,00	2.508,48	0	0,00
	2006	107 06 05	1	2006	3.263,21	16,67	Específica	3.263,21	0,00	0,00	3.263,21	0	0,00
	2006	107 06 05	1	2006	4.912,21	20,00	Específica	4.912,21	0,00	0,00	4.912,21	0	0,00
	2006	107 06 99	1	2006	274,50	14,28	Geral	274,50	0,00	0,00	274,50	0	0,00
	2006	107 08 01	7	2006	2.233,25	20,00	Geral	2.233,25	0,00	0,00	2.233,25	0	0,00
	2006	111 02 01	1	2006	41,72	12,50	Específica	41,72	0,00	0,00	41,72	0	0,00
	2006	117 05 01	369	2006	38.127,65	7,14	Geral	25.756,95	0,00	2.721,69	28.478,64	3	9.649,01
	2006	118 08 06	5	2006	14.757,45	0,00	Específica	10.852,20	0,00	0,00	10.852,20	0	3.905,25
	2006	107 05 08	3	2006	447,38	12,50	Geral	447,38	0,00	0,00	447,38	0	0,00
	2007	103 01 01	39	2007	7.363,82	12,50	Geral	7.363,82	0,00	0,00	7.363,82	0	0,00
	2007	104 08 06	1	2007	64,75	14,28	Geral	64,75	0,00	0,00	64,75	0	0,00
	2007	105 06 20	8	2007	1.736,74	14,28	Geral	1.736,74	0,00	0,00	1.736,74	0	0,00
	2007	106 02 06	200	2007	5.275,37	12,50	Geral	5.275,37	0,00	0,00	5.275,37	0	0,00

Município de Gondomar

Mapa síntese por conta

Ano: 2016

Classificação patrimonial	Ano início utilização	GH	Nº de bens	Ano económico	Valor bruto	Taxa	Tipo de Taxa	Amortizações de exercícios anteriores	Amortizações extraordinárias	Amortizações do exercício	Amortizações acumuladas	Anos de vida esperada	Valor patrimonial líquido
4291													
	2007	106 02 99	4	2007	288,88	12,50	Geral	288,88	0,00	0,00	288,88	0	0,00
	2007	106 03 99	1	2007	99,99	14,28	Geral	99,99	0,00	0,00	99,99	0	0,00
	2007	107 01 02	4	2007	1.252,83	12,50	Geral	1.252,83	0,00	0,00	1.252,83	0	0,00
	2007	107 01 06	2	2007	137,46	12,50	Geral	137,46	0,00	0,00	137,46	0	0,00
	2007	107 04 11	2	2007	370,00	12,50	Geral	370,00	0,00	0,00	370,00	0	0,00
	2007	107 05 02	1	2007	49,33	12,50	Geral	49,33	0,00	0,00	49,33	0	0,00
	2007	107 06 02	2	2007	288,02	14,28	Geral	288,02	0,00	0,00	288,02	0	0,00
	2007	107 06 04	16	2007	38.816,00	12,50	Geral	38.560,83	0,00	0,00	38.560,83	0	255,17
	2007	107 06 04	2	2007	4.468,97	14,28	Específica	4.468,97	0,00	0,00	4.468,97	0	0,00
	2007	107 06 04	2	2007	33.189,20	14,29	Específica	33.189,20	0,00	0,00	33.189,20	0	0,00
	2007	107 06 04	1	2007	3.133,35	16,67	Específica	3.133,35	0,00	0,00	3.133,35	0	0,00
	2007	107 06 04	1	2007	594,14	25,00	Específica	594,14	0,00	0,00	594,14	0	0,00
	2007	107 06 05	2	2007	223,57	12,50	Geral	223,57	0,00	0,00	223,57	0	0,00
	2007	107 06 99	1	2007	398,61	14,28	Geral	398,61	0,00	0,00	398,61	0	0,00
	2007	107 06 99	1	2007	29.107,11	14,29	Específica	29.107,11	0,00	0,00	29.107,11	0	0,00
	2007	107 06 99	1	2007	2.233,63	20,00	Específica	2.233,63	0,00	0,00	2.233,63	0	0,00
	2007	107 08 01	8	2007	2.475,93	20,00	Geral	2.475,93	0,00	0,00	2.475,93	0	0,00
	2007	117 05 01	179	2007	20.305,10	7,14	Geral	12.359,25	0,00	1.449,28	13.808,53	4	6.496,57
	2007	118 07 99	1	2007	440,07	12,50	Geral	440,07	0,00	0,00	440,07	0	0,00
	2007	118 08 06	5	2007	12.466,43	0,00	Específica	8.561,18	0,00	0,00	8.561,18	0	3.905,25

Município de Gondomar

Mapa síntese por conta

Ano: 2016

Classificação patrimonial	Ano início utilização	GH	Nº de bens	Ano económico	Valor bruto	Taxa	Tipo de Taxa	Amortizações de exercícios anteriores	Amortizações extraordinárias	Amortizações do exercício	Amortizações acumuladas	Anos de vida esperada	Valor patrimonial líquido
4291													
	2007	107 05 08	2	2007	336,83	12,50	Geral	336,83	0,00	0,00	336,83	0	0,00
	2007	110 25 04	1	2007	144,70	25,00	Geral	144,70	0,00	0,00	144,70	0	0,00
	2007	104 05 22	1	2007	133,84	20,00	Geral	133,84	0,00	0,00	133,84	0	0,00
	2008	103 01 01	1	2008	539,40	12,50	Geral	505,73	0,00	33,67	539,40	0	0,00
	2008	103 01 10	6	2008	303,32	12,50	Geral	290,70	0,00	12,62	303,32	0	0,00
	2008	106 02 06	130	2008	3.252,48	12,50	Geral	3.216,95	0,00	35,53	3.252,48	0	0,00
	2008	106 06 04	1	2008	158,71	12,50	Específica	155,41	0,00	3,30	158,71	0	0,00
	2008	107 01 02	2	2008	704,44	12,50	Geral	631,10	0,00	73,34	704,44	0	0,00
	2008	107 01 13	1	2008	45,17	12,50	Geral	40,02	0,00	5,15	45,17	0	0,00
	2008	107 04 04	1	2008	99,08	12,50	Geral	87,76	0,00	11,32	99,08	0	0,00
	2008	107 06 02	1	2008	236,31	14,28	Geral	236,31	0,00	0,00	236,31	0	0,00
	2008	107 06 04	16	2008	35.334,58	12,50	Geral	32.208,12	0,00	3.126,46	35.334,58	0	0,00
	2008	107 06 04	1	2008	1.366,74	14,29	Específica	1.366,74	0,00	0,00	1.366,74	0	0,00
	2008	107 06 05	1	2008	271,69	12,50	Geral	240,55	0,00	31,14	271,69	0	0,00
	2008	107 07 01	1	2008	29,13	14,28	Geral	29,13	0,00	0,00	29,13	0	0,00
	2008	107 08 01	1	2008	648,43	0,00	Específica	496,40	0,00	0,00	496,40	0	152,03
	2008	107 08 01	9	2008	2.184,99	20,00	Geral	2.184,99	0,00	0,00	2.184,99	0	0,00
	2008	109 02 04	1	2008	100,51	20,00	Geral	100,51	0,00	0,00	100,51	0	0,00
	2008	117 05 01	100	2008	14.924,92	7,14	Geral	8.261,19	0,00	1.065,96	9.327,15	5	5.597,77
	2008	107 05 08	2	2008	317,74	12,50	Geral	281,36	0,00	36,38	317,74	0	0,00

Município de Gondomar

Mapa síntese por conta

Ano: 2016

Classificação patrimonial	Ano início utilização	GH	Nº de bens	Ano económico	Valor bruto	Taxa	Tipo de Taxa	Amortizações de exercícios anteriores	Amortizações extraordinárias	Amortizações do exercício	Amortizações acumuladas	Anos de vida esperada	Valor patrimonial líquido
4291													
	2008	115 02 03	1	2008	244,78	12,50	Específica	216,75	0,00	28,03	244,78	0	0,00
	2008	105 08 99	2	2008	117,38	14,28	Geral	117,38	0,00	0,00	117,38	0	0,00
	2009	103 01 01	3	2009	6.418,80	12,50	Geral	5.044,28	0,00	802,35	5.846,63	0	572,17
	2009	103 01 08	2	2009	454,80	12,50	Geral	369,53	0,00	56,85	426,38	0	28,42
	2009	104 08 06	1	2009	53,00	14,28	Geral	50,47	0,00	2,53	53,00	0	0,00
	2009	104 09 01	1	2009	17,91	12,50	Geral	15,49	0,00	2,24	17,73	0	0,18
	2009	105 06 11	1	2009	103,28	14,28	Geral	99,56	0,00	3,72	103,28	0	0,00
	2009	106 02 06	179	2009	4.434,85	12,50	Geral	3.470,59	0,00	554,41	4.025,00	0	409,85
	2009	106 02 99	2	2009	37,81	12,50	Geral	32,72	0,00	4,73	37,45	0	0,36
	2009	107 01 03	2	2009	703,78	12,50	Geral	535,22	0,00	87,98	623,20	0	80,58
	2009	107 01 13	1	2009	46,57	12,50	Geral	40,26	0,00	5,82	46,08	0	0,49
	2009	107 04 04	1	2009	99,09	12,50	Geral	85,70	0,00	12,39	98,09	0	1,00
	2009	107 04 11	10	2009	697,92	12,50	Geral	530,82	0,00	87,26	618,08	0	79,84
	2009	107 05 02	17	2009	836,88	12,50	Geral	723,18	0,00	104,55	827,73	0	9,15
	2009	107 05 99	1	2009	405,96	12,50	Geral	351,02	0,00	50,75	401,77	0	4,19
	2009	107 06 02	1	2009	236,33	14,28	Geral	227,81	0,00	8,52	236,33	0	0,00
	2009	107 06 04	33	2009	24.345,62	12,50	Geral	19.869,20	0,00	3.043,22	22.912,42	0	1.433,20
	2009	107 06 04	1	2009	26.130,93	16,67	Específica	22.500,01	0,00	3.630,92	26.130,93	0	0,00
	2009	107 06 04	1	2009	1.329,25	33,33	Específica	1.121,89	0,00	207,29	1.329,18	0	0,07
	2009	107 06 04	1	2009	436,67	50,00	Específica	311,67	0,00	125,00	436,67	0	0,00

Município de Gondomar

Mapa síntese por conta

Ano: 2016

Classificação patrimonial	Ano início utilização	GH	Nº de bens	Ano económico	Valor bruto	Taxa	Tipo de Taxa	Amortizações de exercícios anteriores	Amortizações extraordinárias	Amortizações do exercício	Amortizações acumuladas	Anos de vida esperada	Valor patrimonial líquido
4291													
	2009	107 06 05	1	2009	4.016,40	12,50	Geral	3.263,33	0,00	502,05	3.765,38	0	251,02
	2009	107 07 01	1	2009	24,17	14,28	Geral	23,86	0,00	0,31	24,17	0	0,00
	2009	107 08 01	8	2009	2.371,58	20,00	Geral	2.371,58	0,00	0,00	2.371,58	0	0,00
	2009	108 01 03	1	2009	160,83	14,28	Geral	158,88	0,00	1,95	160,83	0	0,00
	2009	109 01 01	1	2009	82,68	12,50	Geral	69,80	0,00	10,34	80,14	0	2,54
	2009	109 02 04	10	2009	828,89	20,00	Geral	828,89	0,00	0,00	828,89	0	0,00
	2009	110 15 99	2	2009	582,40	14,28	Geral	505,90	0,00	76,50	582,40	0	0,00
	2009	112 03 01	1	2009	222,00	20,00	Geral	222,00	0,00	0,00	222,00	0	0,00
	2009	117 05 01	2	2009	100.440,00	12,50	Específica	78.468,75	0,00	12.555,00	91.023,75	0	9.416,25
	2009	117 05 01	200	2009	33.468,12	7,14	Geral	15.534,00	0,00	2.390,00	17.924,00	6	15.544,12
	2009	118 05 04	4	2009	31.860,00	12,50	Geral	24.890,63	0,00	3.982,50	28.873,13	0	2.986,87
	2009	118 08 06	4	2009	13.920,00	12,50	Específica	10.730,00	0,00	1.740,00	12.470,00	0	1.450,00
	2009	118 08 06	8	2009	17.760,00	33,33	Geral	17.760,00	0,00	0,00	17.760,00	0	0,00
	2009	107 05 08	3	2009	478,80	12,50	Geral	364,08	0,00	59,85	423,93	0	54,87
	2009	115 02 03	6	2009	1.088,37	12,50	Específica	881,25	0,00	136,05	1.017,30	0	71,07
	2010	101 01 99	3	2010	14.048,10	25,00	Geral	14.048,10	0,00	0,00	14.048,10	0	0,00
	2010	103 01 02	1	2010	243,86	12,50	Geral	154,94	0,00	30,48	185,42	1	58,44
	2010	103 01 03	2	2010	1.040,76	12,50	Geral	748,08	0,00	130,10	878,18	1	162,58
	2010	103 01 05	1	2010	279,05	12,50	Geral	177,31	0,00	34,88	212,19	1	66,86
	2010	103 01 08	3	2010	1.798,90	12,50	Geral	1.201,83	0,00	224,87	1.426,70	1	372,20

Município de Gondomar

Mapa síntese por conta

Ano: 2016

Classificação patrimonial	Ano início utilização	GH	Nº de bens	Ano económico	Valor bruto	Taxa	Tipo de Taxa	Amortizações de exercícios anteriores	Amortizações extraordinárias	Amortizações do exercício	Amortizações acumuladas	Anos de vida esperada	Valor patrimonial líquido
4291													
	2010	104 08 06	1	2010	90,00	14,28	Geral	73,89	0,00	12,85	86,74	0	3,26
	2010	106 02 06	40	2010	1.082,22	12,50	Geral	710,72	0,00	135,39	846,11	1	236,11
	2010	106 02 99	1	2010	346,06	12,50	Geral	245,14	0,00	43,26	288,40	1	57,66
	2010	106 03 15	2	2010	152,38	20,00	Geral	152,38	0,00	0,00	152,38	0	0,00
	2010	107 01 03	1	2010	103,49	12,50	Geral	74,40	0,00	12,94	87,34	1	16,15
	2010	107 04 04	6	2010	746,49	12,50	Geral	533,88	0,00	93,30	627,18	1	119,31
	2010	107 05 02	3	2010	148,44	12,50	Geral	108,33	0,00	18,57	126,90	1	21,54
	2010	107 05 03	1	2010	319,34	12,50	Geral	226,21	0,00	39,92	266,13	1	53,21
	2010	107 06 02	6	2010	1.486,23	14,28	Geral	1.202,05	0,00	212,24	1.414,29	0	71,94
	2010	107 06 03	1	2010	2.466,68	16,67	Específica	2.063,21	0,00	403,47	2.466,68	0	0,00
	2010	107 06 04	23	2010	11.250,62	12,50	Geral	7.732,32	0,00	1.406,35	9.138,67	1	2.111,95
	2010	107 06 05	1	2010	220,22	12,50	Geral	142,24	0,00	27,53	169,77	1	50,45
	2010	107 07 04	1	2010	199,49	14,28	Geral	147,20	0,00	28,49	175,69	0	23,80
	2010	107 08 01	5	2010	1.503,85	20,00	Geral	1.503,85	0,00	0,00	1.503,85	0	0,00
	2010	108 02 01	8	2010	17.739,75	20,00	Geral	17.739,75	0,00	0,00	17.739,75	0	0,00
	2010	109 01 01	1	2010	83,88	12,50	Geral	62,07	0,00	10,49	72,56	1	11,32
	2010	109 02 04	6	2010	495,48	20,00	Geral	495,48	0,00	0,00	495,48	0	0,00
	2010	111 02 02	1	2010	68,97	20,00	Geral	68,97	0,00	0,00	68,97	0	0,00
	2010	117 05 01	260	2010	62.900,54	7,14	Geral	24.994,08	0,00	4.491,54	29.485,62	7	33.414,92
	2010	118 07 99	1	2010	533,20	12,50	Geral	355,47	0,00	66,65	422,12	1	111,08

Município de Gondomar

Mapa síntese por conta

Ano: 2016

Classificação patrimonial	Ano início utilização	GH	Nº de bens	Ano económico	Valor bruto	Taxa	Tipo de Taxa	Amortizações de exercícios anteriores	Amortizações extraordinárias	Amortizações do exercício	Amortizações acumuladas	Anos de vida esperada	Valor patrimonial líquido
4291													
	2010	107 05 08	6	2010	1.465,01	12,50	Geral	988,49	0,00	183,12	1.171,61	1	293,40
	2010	110 18 05	1	2010	809,31	50,00	Específica	809,31	0,00	0,00	809,31	0	0,00
	2010	110 18 05	2	2010	43.854,96	14,29	Específica	31.458,42	0,00	6.204,78	37.663,20	1	6.191,76
	2010	104 02 04	1	2010	1.582,70	20,00	Geral	1.582,70	0,00	0,00	1.582,70	0	0,00
	2011	101 01 18	12	2011	3.509,91	25,00	Geral	3.509,91	0,00	0,00	3.509,91	0	0,00
	2011	103 01 01	13	2011	1.498,83	12,50	Geral	833,13	0,00	187,33	1.020,46	2	478,37
	2011	103 01 02	2	2011	30,00	12,50	Geral	15,36	0,00	3,76	19,12	2	10,88
	2011	103 01 05	96	2011	1.948,80	12,50	Geral	1.117,44	0,00	243,84	1.361,28	2	587,52
	2011	103 01 08	2	2011	778,53	12,50	Geral	405,50	0,00	97,32	502,82	2	275,71
	2011	103 01 10	24	2011	1.165,56	12,50	Geral	667,68	0,00	145,68	813,36	2	352,20
	2011	103 02 99	37	2011	432,35	12,50	Geral	229,77	0,00	54,02	283,79	2	148,56
	2011	106 01 07	4	2011	500,00	25,00	Geral	500,00	0,00	0,00	500,00	0	0,00
	2011	106 01 99	1	2011	3.012,15	12,50	Geral	1.600,21	0,00	376,52	1.976,73	2	1.035,42
	2011	106 02 06	9	2011	498,15	12,50	Geral	306,18	0,00	62,28	368,46	2	129,69
	2011	106 02 99	1	2011	74,98	12,50	Geral	42,95	0,00	9,37	52,32	2	22,66
	2011	106 03 14	1	2011	15.098,25	14,28	Geral	9.163,13	0,00	2.156,03	11.319,16	1	3.779,09
	2011	106 03 15	77	2011	5.774,47	20,00	Geral	4.908,75	0,00	865,72	5.774,47	0	0,00
	2011	106 03 17	13	2011	5.927,67	14,28	Geral	3.597,37	0,00	846,44	4.443,81	1	1.483,86
	2011	106 03 18	11	2011	5.489,00	14,28	Geral	3.331,46	0,00	783,86	4.115,32	1	1.373,68
	2011	106 03 99	26	2011	9.094,76	14,28	Geral	5.519,81	0,00	1.298,77	6.818,58	1	2.276,18

Município de Gondomar

Mapa síntese por conta

Ano: 2016

Classificação patrimonial	Ano início utilização	GH	Nº de bens	Ano económico	Valor bruto	Taxa	Tipo de Taxa	Amortizações de exercícios anteriores	Amortizações extraordinárias	Amortizações do exercício	Amortizações acumuladas	Anos de vida esperada	Valor patrimonial líquido
4291													
	2011	107 01 03	1	2011	108,19	12,50	Geral	56,33	0,00	13,52	69,85	2	38,34
	2011	107 01 13	3	2011	526,66	12,50	Geral	273,13	0,00	65,83	338,96	2	187,70
	2011	107 01 21	150	2011	4.612,50	12,50	Geral	2.496,00	0,00	576,00	3.072,00	2	1.540,50
	2011	107 04 04	5	2011	562,39	12,50	Geral	325,95	0,00	70,32	396,27	2	166,12
	2011	107 04 11	3	2011	725,70	12,50	Geral	425,15	0,00	90,72	515,87	2	209,83
	2011	107 06 02	5	2011	905,14	14,28	Geral	566,28	0,00	129,26	695,54	1	209,60
	2011	107 06 04	16	2011	4.598,85	12,50	Geral	2.743,06	0,00	574,86	3.317,92	2	1.280,93
	2011	107 06 04	1	2011	1.961,60	25,00	Específica	1.065,06	0,00	298,85	1.363,91	2	597,69
	2011	107 06 05	1	2011	621,15	12,50	Geral	329,97	0,00	77,64	407,61	2	213,54
	2011	107 07 01	1	2011	25,00	14,28	Geral	14,88	0,00	3,57	18,45	1	6,55
	2011	107 08 01	22	2011	6.857,44	20,00	Geral	5.968,25	0,00	889,19	6.857,44	0	0,00
	2011	109 02 04	2	2011	180,82	20,00	Geral	165,74	0,00	15,08	180,82	0	0,00
	2011	112 03 99	3	2011	2.767,50	20,00	Geral	2.536,88	0,00	230,62	2.767,50	0	0,00
	2011	117 05 01	186	2011	39.439,95	7,14	Geral	12.389,09	0,00	2.816,85	15.205,94	8	24.234,01
	2011	117 05 01	50	2011	0,00	7,14	Geral	0,00	0,00	0,00	0,00	14	0,00
	2011	118 07 01	1	2011	2.460,00	12,50	Específica	1.306,88	0,00	307,50	1.614,38	2	845,62
	2011	118 08 06	6	2011	22.029,30	33,33	Geral	22.029,30	0,00	0,00	22.029,30	0	0,00
	2011	107 05 08	2	2011	334,56	12,50	Geral	189,74	0,00	41,82	231,56	2	103,00
	2011	110 18 05	8	2011	18.620,43	20,00	Geral	15.827,36	0,00	2.793,07	18.620,43	0	0,00
	2011	104 03 07	1	2011	380,81	20,00	Geral	361,76	0,00	19,05	380,81	0	0,00

Município de Gondomar

Mapa síntese por conta

Ano: 2016

Classificação patrimonial	Ano início utilização	GH	Nº de bens	Ano económico	Valor bruto	Taxa	Tipo de Taxa	Amortizações de exercícios anteriores	Amortizações extraordinárias	Amortizações do exercício	Amortizações acumuladas	Anos de vida esperada	Valor patrimonial líquido
4291													
	2012	103 01 01	10	2012	799,50	12,50	Geral	308,00	0,00	99,90	407,90	3	391,60
	2012	105 06 20	1	2012	123,09	14,28	Geral	60,07	0,00	17,58	77,65	2	45,44
	2012	106 01 99	1	2012	2.038,73	12,50	Geral	806,99	0,00	254,84	1.061,83	3	976,90
	2012	106 02 06	30	2012	819,18	12,50	Geral	400,62	0,00	102,30	502,92	3	316,26
	2012	106 03 99	1	2012	39,25	14,28	Geral	19,13	0,00	5,60	24,73	2	14,52
	2012	107 01 07	1	2012	279,05	12,50	Geral	130,80	0,00	34,88	165,68	3	113,37
	2012	107 01 13	7	2012	503,29	12,50	Geral	244,77	0,00	62,92	307,69	3	195,60
	2012	107 04 04	1	2012	190,00	12,50	Geral	73,23	0,00	23,75	96,98	3	93,02
	2012	107 04 11	2	2012	197,98	12,50	Geral	94,84	0,00	24,74	119,58	3	78,40
	2012	107 05 99	1	2012	5.122,95	12,50	Geral	2.134,57	0,00	640,37	2.774,94	3	2.348,01
	2012	107 06 02	3	2012	593,00	14,28	Geral	279,27	0,00	84,69	363,96	2	229,04
	2012	107 06 04	6	2012	5.657,04	12,50	Geral	2.219,29	0,00	707,13	2.926,42	3	2.730,62
	2012	107 08 01	2	2012	689,33	20,00	Geral	528,47	0,00	137,86	666,33	0	23,00
	2012	112 03 99	1	2012	5.412,00	20,00	Geral	4.239,40	0,00	1.082,40	5.321,80	0	90,20
	2012	117 05 01	72	2012	18.157,88	7,14	Geral	4.546,26	0,00	1.296,57	5.842,83	9	12.315,05
	2012	107 05 08	1	2012	270,97	25,00	Específica	78,36	0,00	48,15	126,51	3	144,46
	2012	107 10 03	1	2012	784,74	12,50	Geral	302,44	0,00	98,09	400,53	3	384,21
	2012	110 18 05	2	2012	4.677,59	20,00	Geral	3.156,07	0,00	935,52	4.091,59	0	586,00
	2012	104 03 99	2	2012	2.116,95	14,28	Geral	932,09	0,00	302,30	1.234,39	2	882,56
	2013	103 01 01	10	2013	1.193,10	12,50	Geral	347,90	0,00	149,10	497,00	4	696,10

Município de Gondomar

Mapa síntese por conta

Ano: 2016

Classificação patrimonial	Ano início utilização	GH	Nº de bens	Ano económico	Valor bruto	Taxa	Tipo de Taxa	Amortizações de exercícios anteriores	Amortizações extraordinárias	Amortizações do exercício	Amortizações acumuladas	Anos de vida esperada	Valor patrimonial líquido
4291													
	2013	103 01 05	8	2013	172,20	12,50	Geral	48,40	0,00	21,52	69,92	4	102,28
	2013	105 06 20	2	2013	216,60	14,28	Geral	73,65	0,00	30,93	104,58	3	112,02
	2013	106 01 07	10	2013	2.054,10	25,00	Geral	1.198,20	0,00	513,50	1.711,70	0	342,40
	2013	106 02 06	55	2013	1.183,88	12,50	Geral	382,52	0,00	148,08	530,60	4	653,28
	2013	107 01 02	1	2013	188,19	12,50	Geral	66,64	0,00	23,52	90,16	4	98,03
	2013	107 01 06	1	2013	108,24	12,50	Geral	28,19	0,00	13,53	41,72	4	66,52
	2013	107 01 99	2	2013	91.758,00	12,50	Geral	28.674,40	0,00	11.469,76	40.144,16	4	51.613,84
	2013	107 03 03	4	2013	210,77	12,50	Geral	74,68	0,00	26,36	101,04	4	109,73
	2013	107 06 02	7	2013	1.503,67	14,28	Geral	518,71	0,00	214,73	733,44	3	770,23
	2013	107 06 03	3	2013	1.165,00	14,28	Geral	374,33	0,00	166,37	540,70	3	624,30
	2013	107 06 04	11	2013	4.708,84	12,50	Geral	1.312,11	0,00	588,61	1.900,72	4	2.808,12
	2013	107 07 01	1	2013	64,89	14,28	Geral	25,49	0,00	9,27	34,76	3	30,13
	2013	107 07 04	4	2013	959,00	14,28	Geral	300,63	0,00	136,94	437,57	3	521,43
	2013	107 08 01	1	2013	49,00	20,00	Geral	21,23	0,00	9,80	31,03	1	17,97
	2013	109 02 04	1	2013	84,87	20,00	Geral	48,08	0,00	16,97	65,05	1	19,82
	2013	111 02 01	1	2013	178,35	25,00	Geral	100,33	0,00	44,59	144,92	0	33,43
	2013	111 03 05	1	2013	86,10	14,28	Geral	32,80	0,00	12,30	45,10	3	41,00
	2013	112 03 01	1	2013	895.414,76	12,50	Específica	223.853,70	0,00	111.926,85	335.780,55	5	559.634,21
	2013	112 04 99	4	2013	9.451,32	20,00	Geral	5.513,32	0,00	1.890,28	7.403,60	1	2.047,72
	2013	118 07 99	1	2013	236,16	12,50	Geral	78,72	0,00	29,52	108,24	4	127,92

Município de Gondomar

Mapa síntese por conta

Ano: 2016

Classificação patrimonial	Ano início utilização	GH	Nº de bens	Ano económico	Valor bruto	Taxa	Tipo de Taxa	Amortizações de exercícios anteriores	Amortizações extraordinárias	Amortizações do exercício	Amortizações acumuladas	Anos de vida esperada	Valor patrimonial líquido
4291													
	2013	110 18 99	1	2013	93,12	14,28	Geral	27,71	0,00	13,30	41,01	3	52,11
	2013	115 02 03	2	2013	558,12	12,50	Específica	203,46	0,00	69,76	273,22	4	284,90
	2013	104 01 13	1	2013	2.681,40	12,50	Geral	893,81	0,00	335,18	1.228,99	4	1.452,41
	2013	110 02 99	1	2013	815,26	12,50	Geral	229,30	0,00	101,91	331,21	4	484,05
	2014	101 01 16	3	2014	4.125,42	25,00	Geral	1.632,99	0,00	1.031,37	2.664,36	1	1.461,06
	2014	101 01 18	3	2014	8.047,89	25,00	Geral	3.185,64	0,00	2.011,98	5.197,62	1	2.850,27
	2014	101 02 03	1	2014	21.273,96	33,33	Geral	9.454,15	0,00	7.090,61	16.544,76	0	4.729,20
	2014	103 01 01	2	2014	1.306,89	12,50	Geral	225,96	0,00	163,36	389,32	5	917,57
	2014	104 08 06	3	2014	200,99	14,28	Geral	52,65	0,00	28,71	81,36	4	119,63
	2014	105 06 20	11	2014	5.628,12	14,28	Geral	1.526,64	0,00	803,72	2.330,36	4	3.297,76
	2014	106 01 05	2	2014	313,65	12,50	Geral	68,60	0,00	39,20	107,80	5	205,85
	2014	106 01 99	1	2014	2.337,00	12,50	Geral	413,85	0,00	292,13	705,98	5	1.631,02
	2014	106 03 18	4	2014	2.024,06	14,28	Geral	476,60	0,00	289,04	765,64	4	1.258,42
	2014	106 03 99	8	2014	568,14	14,28	Geral	94,72	0,00	81,16	175,88	4	392,26
	2014	107 01 21	1	2014	558,42	12,50	Geral	133,78	0,00	69,80	203,58	5	354,84
	2014	107 04 01	1	2014	658,05	12,50	Geral	130,25	0,00	82,26	212,51	5	445,54
	2014	107 04 11	4	2014	757,68	12,50	Geral	165,76	0,00	94,72	260,48	5	497,20
	2014	107 05 03	1	2014	2.705,91	12,50	Geral	507,36	0,00	338,24	845,60	5	1.860,31
	2014	107 06 02	11	2014	8.759,10	14,28	Geral	2.396,24	0,00	1.250,83	3.647,07	4	5.112,03
	2014	107 06 03	9	2014	47.957,70	14,28	Geral	13.103,35	0,00	6.848,36	19.951,71	4	28.005,99

Município de Gondomar

Mapa síntese por conta

Ano: 2016

Classificação patrimonial	Ano início utilização	GH	Nº de bens	Ano económico	Valor bruto	Taxa	Tipo de Taxa	Amortizações de exercícios anteriores	Amortizações extraordinárias	Amortizações do exercício	Amortizações acumuladas	Anos de vida esperada	Valor patrimonial líquido
4291													
	2014	107 06 04	12	2014	9.830,14	14,28	Específica	2.690,57	0,00	1.403,76	4.094,33	4	5.735,81
	2014	107 06 04	42	2014	52.352,09	12,50	Geral	12.309,57	0,00	6.544,08	18.853,65	5	33.498,44
	2014	107 06 05	29	2014	13.221,27	12,50	Geral	2.910,10	0,00	1.652,65	4.562,75	5	8.658,52
	2014	107 06 06	1	2014	542,43	25,00	Geral	259,92	0,00	135,61	395,53	1	146,90
	2014	107 06 99	22	2014	9.513,82	14,28	Geral	2.603,99	0,00	1.358,60	3.962,59	4	5.551,23
	2014	107 07 04	1	2014	229,00	14,28	Geral	65,40	0,00	32,70	98,10	4	130,90
	2014	107 08 01	3	2014	2.283,85	20,00	Geral	578,69	0,00	456,77	1.035,46	2	1.248,39
	2014	109 02 04	6	2014	523,98	20,00	Geral	200,88	0,00	104,82	305,70	2	218,28
	2014	109 03 99	1	2014	316,40	12,50	Geral	65,92	0,00	39,55	105,47	5	210,93
	2014	111 02 01	2	2014	861,00	25,00	Geral	251,14	0,00	215,26	466,40	1	394,60
	2014	111 03 05	1	2014	166,05	14,28	Geral	43,47	0,00	23,71	67,18	4	98,87
	2014	112 03 01	1	2014	1.805,64	20,00	Geral	481,51	0,00	361,13	842,64	2	963,00
	2014	112 03 99	5	2014	3.296,40	20,00	Geral	775,12	0,00	659,28	1.434,40	2	1.862,00
	2014	107 05 08	1	2014	388,03	12,50	Geral	84,88	0,00	48,50	133,38	5	254,65
	2014	110 18 05	1	2014	347,35	20,00	Geral	115,78	0,00	69,47	185,25	2	162,10
	2014	110 02 99	3	2014	31.836,27	12,50	Geral	5.622,52	0,00	3.979,53	9.602,05	5	22.234,22
	2015	101 02 03	1	2015	5.260,42	33,33	Geral	1.314,98	0,00	1.753,30	3.068,28	1	2.192,14
	2015	103 01 08	1	2015	501,84	12,50	Geral	5,23	0,00	62,73	67,96	6	433,88
	2015	103 01 99	1	2015	2.152,50	12,50	Geral	156,95	0,00	269,06	426,01	6	1.726,49
	2015	104 08 06	1	2015	129,03	14,28	Geral	13,82	0,00	18,43	32,25	5	96,78

Município de Gondomar

Mapa síntese por conta

Ano: 2016

Classificação patrimonial	Ano início utilização	GH	Nº de bens	Ano económico	Valor bruto	Taxa	Tipo de Taxa	Amortizações de exercícios anteriores	Amortizações extraordinárias	Amortizações do exercício	Amortizações acumuladas	Anos de vida esperada	Valor patrimonial líquido
4291													
	2015	104 09 01	1	2015	19,90	12,50	Geral	1,87	0,00	2,49	4,36	6	15,54
	2015	106 01 02	8	2015	12.625,95	12,50	Geral	657,59	0,00	1.578,25	2.235,84	6	10.390,11
	2015	106 01 99	2	2015	1.820,40	12,50	Geral	94,81	0,00	227,55	322,36	6	1.498,04
	2015	107 01 03	3	2015	7.215,35	12,50	Geral	317,89	0,00	901,93	1.219,82	6	5.995,53
	2015	107 01 13	4	2015	179,83	12,50	Geral	7,50	0,00	22,48	29,98	6	149,85
	2015	107 05 99	2	2015	610,08	12,50	Geral	63,55	0,00	76,26	139,81	6	470,27
	2015	107 06 02	3	2015	1.001,22	14,28	Geral	30,97	0,00	142,98	173,95	5	827,27
	2015	107 06 04	5	2015	729,98	12,50	Geral	35,13	0,00	91,27	126,40	6	603,58
	2015	107 08 01	1	2015	140,00	20,00	Geral	9,33	0,00	28,00	37,33	3	102,67
	2015	107 09 01	1	2015	465,25	25,00	Geral	96,93	0,00	116,31	213,24	2	252,01
	2015	109 03 06	6	2015	667,45	25,00	Geral	41,70	0,00	166,86	208,56	2	458,89
	2015	111 02 01	3	2015	274,44	14,28	Específica	19,35	0,00	39,18	58,53	5	215,91
	2015	112 03 99	1	2015	1.353,92	20,00	Geral	203,09	0,00	270,78	473,87	3	880,05
	2015	110 02 99	2	2015	24.417,03	12,50	Geral	1.697,82	0,00	3.052,13	4.749,95	6	19.667,08
	2016	103 01 01	1	2016	166,05	12,50	Geral	0,00	0,00	19,03	19,03	7	147,02
	2016	103 01 08	1	2016	332,10	12,50	Geral	0,00	0,00	3,46	3,46	7	328,64
	2016	103 01 10	5	2016	525,21	12,50	Geral	0,00	0,00	21,90	21,90	7	503,31
	2016	106 02 13	1	2016	12.971,58	12,50	Geral	0,00	0,00	675,60	675,60	7	12.295,98
	2016	106 03 04	2	2016	118,01	14,28	Geral	0,00	0,00	7,02	7,02	6	110,99
	2016	107 01 13	10	2016	1.899,13	12,50	Geral	0,00	0,00	72,52	72,52	7	1.826,61

Município de Gondomar

Mapa síntese por conta

Ano: 2016

Classificação patrimonial	Ano início utilização	GH	Nº de bens	Ano económico	Valor bruto	Taxa	Tipo de Taxa	Amortizações de exercícios anteriores	Amortizações extraordinárias	Amortizações do exercício	Amortizações acumuladas	Anos de vida esperada	Valor patrimonial líquido
4291													
	2016	107 01 28	1	2016	61,50	12,50	Geral	0,00	0,00	6,41	6,41	7	55,09
	2016	107 03 03	2	2016	369,94	12,50	Geral	0,00	0,00	38,55	38,55	7	331,39
	2016	107 04 15	5	2016	372,51	12,50	Geral	0,00	0,00	19,40	19,40	7	353,11
	2016	107 05 03	2	2016	8.849,23	12,50	Geral	0,00	0,00	275,23	275,23	7	8.574,00
	2016	107 05 05	1	2016	1.291,50	7,14	Geral	0,00	0,00	69,16	69,16	13	1.222,34
	2016	107 05 07	3	2016	74,69	12,50	Geral	0,00	0,00	0,78	0,78	7	73,91
	2016	107 06 02	4	2016	915,07	14,28	Geral	0,00	0,00	59,69	59,69	6	855,38
	2016	107 06 04	12	2016	3.444,34	12,50	Geral	0,00	0,00	93,36	93,36	7	3.350,98
	2016	107 08 01	1	2016	124,50	20,00	Geral	0,00	0,00	6,23	6,23	4	118,27
	2016	110 15 01	1	2016	100,86	14,28	Geral	0,00	0,00	13,20	13,20	6	87,66
	2016	117 05 01	1	2016	14.055,21	7,14	Geral	0,00	0,00	418,14	418,14	13	13.637,07
	2016	117 05 03	1	2016	173,31	12,50	Geral	0,00	0,00	3,61	3,61	7	169,70
	2016	118 01 01	2	2016	130,00	0,00	Geral	0,00	0,00	0,00	0,00	0	130,00
	2016	107 05 08	3	2016	722,50	12,50	Geral	0,00	0,00	67,43	67,43	7	655,07
	2016	110 16 10	1	2016	19.489,35	20,00	Geral	0,00	0,00	324,82	324,82	4	19.164,53
	2016	105 04 06	1	2016	138,82	12,50	Geral	0,00	0,00	8,67	8,67	7	130,15
	2016	110 02 01	2	2016	2.621,87	12,50	Geral	0,00	0,00	136,56	136,56	7	2.485,31
Totais da conta 4291:			9332		5.117.541,84			3.766.813,07	0,00	255.416,47	4.045.454,72		1.072.087,12
Totais finais:			9332		5.117.541,84			3.766.813,07	0,00	255.416,47	4.045.454,72		1.072.087,12

Nota: Os valores do mapa relativos às Amortizações do Exercício, correspondem ao saldo das amortizações do ano na conta equivalente.

Assim, caso tenham sido efetuadas transferências de conta de bens no ano, não poderá comparar estes valores com mapas de movimentos do exercício na 66/68 ou mesmo 48.

Município de Gondomar

Mapa síntese por conta

Ano: 2016

Classificação patrimonial	Ano início utilização	GH	Nº de bens	Ano económico	Valor bruto	Taxa	Tipo de Taxa	Amortizações de exercícios anteriores	Amortizações extraordinárias	Amortizações do exercício	Amortizações acumuladas	Anos de vida esperada	Valor patrimonial líquido
4292													
	2010	110 18 05	1	2010	777,10	25,00	Específica	499,63	0,00	138,73	638,36	1	138,74
	2013	107 01 03	2	2013	482,23	12,50	Geral	131,80	0,00	60,28	192,08	4	290,15
	2014	104 08 06	2	2014	72,91	14,28	Geral	13,90	0,00	10,42	24,32	4	48,59
	2014	106 01 03	1	2014	232,57	12,50	Geral	50,87	0,00	29,07	79,94	5	152,63
	2014	106 01 05	1	2014	454,35	12,50	Geral	70,99	0,00	56,79	127,78	5	326,57
	2014	107 01 02	1	2014	197,60	12,50	Geral	43,23	0,00	24,70	67,93	5	129,67
	2014	107 01 03	1	2014	454,35	12,50	Geral	85,19	0,00	56,79	141,98	5	312,37
	2014	107 04 01	1	2014	172,20	12,50	Geral	43,06	0,00	21,53	64,59	5	107,61
	2014	107 04 11	2	2014	200,49	12,50	Geral	50,12	0,00	25,06	75,18	5	125,31
	2014	107 05 03	1	2014	4.452,60	12,50	Geral	834,87	0,00	556,58	1.391,45	5	3.061,15
	2014	107 08 01	2	2014	188,07	20,00	Geral	73,04	0,00	37,62	110,66	2	77,41
	2014	118 07 01	1	2014	137,76	25,00	Específica	51,66	0,00	34,44	86,10	1	51,66
	2014	105 04 06	2	2014	514,36	12,50	Geral	118,19	0,00	64,30	182,49	5	331,87
	2015	103 01 08	1	2015	307,50	12,50	Geral	22,42	0,00	38,44	60,86	6	246,64
	2015	106 03 03	2	2015	240,00	14,28	Geral	8,56	0,00	34,28	42,84	5	197,16
	2015	107 04 11	3	2015	653,07	12,50	Geral	62,37	0,00	81,64	144,01	6	509,06
	2015	104 05 22	1	2015	193,73	20,00	Geral	3,23	0,00	38,75	41,98	3	151,75
	2016	103 01 02	1	2016	204,84	12,50	Geral	0,00	0,00	6,40	6,40	7	198,44
	2016	104 08 03	2	2016	93,97	14,28	Geral	0,00	0,00	5,60	5,60	6	88,37
	2016	106 03 03	1	2016	142,68	14,28	Geral	0,00	0,00	10,19	10,19	6	132,49

Município de Gondomar

Mapa síntese por conta

Ano: 2016

Classificação patrimonial	Ano início utilização	GH	Nº de bens	Ano económico	Valor bruto	Taxa	Tipo de Taxa	Amortizações de exercícios anteriores	Amortizações extraordinárias	Amortizações do exercício	Amortizações acumuladas	Anos de vida esperada	Valor patrimonial líquido
4292													
	2016	107 01 13	1	2016	32,47	12,50	Geral	0,00	0,00	1,02	1,02	7	31,45
	2016	107 04 11	2	2016	700,87	12,50	Geral	0,00	0,00	29,20	29,20	7	671,67
	2016	107 08 01	1	2016	178,35	20,00	Geral	0,00	0,00	8,92	8,92	4	169,43
Totais da conta 4292:			33		11.084,07			2.163,13	0,00	1.370,75	3.533,88		7.550,19
Totais finais:			33		11.084,07			2.163,13	0,00	1.370,75	3.533,88		7.550,19

Nota: Os valores do mapa relativos às Amortizações do Exercício, correspondem ao saldo das amortizações do ano na conta equivalente.

Assim, caso tenham sido efetuadas transferências de conta de bens no ano, não poderá comparar estes valores com mapas de movimentos do exercício na 66/68 ou mesmo 48.

Mapa síntese por GH

Ano: 2016

Classificação geral		Património inicial		Acréscimos patrimoniais		Diminuições patrimoniais				Património final		Variação patrimonial			
GH		Bruto	Líquido	Aquisições	Grandes reparações e outros aumentos	Totais (9=6+8)	Abates (10)	Desvalorizações (11)	Amortizações		Total (14=10+11+12)	Bruto (15=4+9-10-11)	Líquido (16=15-13)	Bruto (17=15-4)	Líquido (18=16-5)
									exercício (12)	acumuladas (13)					
(1)		(4)	(5)	(6)	(8)	(9=6+8)	(10)	(11)	(12)	(13)	(14=10+11+12)	(15=4+9-10-11)	(16=15-13)	(17=15-4)	(18=16-5)
101 01 01 Equipamento Informático > Hardware > Bastidores (armário)															
	Totais do GH:	51.776,71		0,00		0,00		0,00		48.862,70		51.776,71		0,00	
			3.451,98		0,00		0,00		537,97		537,97		2.914,01		-537,97
101 01 02 Equipamento Informático > Hardware > Computadores															
	Totais do GH:	1.259.291,85		121.821,04		121.821,04		0,00		1.119.738,65		1.371.381,24		112.089,39	
			222.790,24		0,00		9.731,65		103.870,06		113.601,71		251.642,59		28.852,35
101 01 03 Equipamento Informático > Hardware > Equipamento de rede															
	Totais do GH:	12.069,57		1.098,33		1.098,33		0,00		8.362,83		13.167,90		1.098,33	
			6.111,67		0,00		0,00		2.404,93		2.404,93		4.805,07		-1.306,60
101 01 04 Equipamento Informático > Hardware > Equipamento de Switching															
	Totais do GH:	59.556,12		3.399,04		3.399,04		0,00		30.559,19		62.955,16		3.399,04	
			43.956,70		0,00		0,00		14.959,77		14.959,77		32.395,97		-11.560,73
101 01 05 Equipamento Informático > Hardware > Gravadores de CD_ROM															
	Totais do GH:	805,26		0,00		0,00		0,00		805,26		805,26		0,00	
			0,00		0,00		0,00		0,00		0,00		0,00		0,00
101 01 06 Equipamento Informático > Hardware > HUB															
	Totais do GH:	1.520,85		0,00		0,00		0,00		1.470,62		1.470,62		-50,23	
			0,00		0,00		50,23		50,23		100,46		0,00		0,00
101 01 07 Equipamento Informático > Hardware > Impressoras															
	Totais do GH:	176.654,49		2.131,43		2.131,43		0,00		156.087,50		177.579,79		925,30	
			33.233,97		0,00		1.206,13		15.079,24		16.285,37		21.492,29		-11.741,68
301 01 01A Imóveis urbanos, com finalidade operativa > Habitações > Casas de função															
	Totais do GH:	91.403,53		0,00		0,00		0,00		2.879,83		91.403,53		0,00	
			89.136,10		0,00		0,00		612,40		612,40		88.523,70		-612,40
301 01 01C Imóveis urbanos, com finalidade operativa > Habitações > Casas de função															
	Totais do GH:	9.270.666,08		0,00		0,00		0,00		1.611.466,55		9.270.666,08		0,00	
			7.815.544,91		0,00		0,00		156.345,38		156.345,38		7.659.199,53		-156.345,38
301 01 01D Imóveis urbanos, com finalidade operativa > Habitações > Casas de função															
	Totais do GH:	320.132,66		0,00		0,00		0,00		36.404,20		320.132,66		0,00	
			287.777,43		0,00		0,00		4.048,97		4.048,97		283.728,46		-4.048,97

Mapa síntese por GH

Ano: 2016

Classificação geral		Património inicial		Acréscimos patrimoniais		Diminuições patrimoniais					Património final		Variação patrimonial		
GH		Bruto	Líquido	Aquisições	Grandes reparações e outros aumentos	Totais	Abates	Desvalorizações	Amortizações		Total	Bruto	Líquido	Bruto	Líquido
									exercício	acumuladas					
(1)		(4)	(5)	(6)	(8)	(9=6+8)	(10)	(11)	(12)	(13)	(14=10+11+12)	(15=4+9-10-11)	(16=15-13)	(17=15-4)	(18=16-5)
301 01 02 Imóveis urbanos, com finalidade operativa > Habitações > Habitações sociais															
	Totais do GH:	36.549,00		0,00		0,00		0,00		1.218,29		36.549,00		0,00	
			35.330,71		0,00		0,00		0,00		0,00		35.330,71		0,00
301 01 02A Imóveis urbanos, com finalidade operativa > Habitações > Habitações sociais															
	Totais do GH:	36.410,85		0,00		0,00		0,00		5.949,53		36.410,85		0,00	
			31.084,12		0,00		0,00		622,80		622,80		30.461,32		-622,80
301 01 02C Imóveis urbanos, com finalidade operativa > Habitações > Habitações sociais															
	Totais do GH:	6.307.850,16		0,00		0,00		0,00		864.414,98		6.307.850,16		0,00	
			5.550.538,28		0,00		0,00		107.103,10		107.103,10		5.443.435,18		-107.103,10
301 01 02D Imóveis urbanos, com finalidade operativa > Habitações > Habitações sociais															
	Totais do GH:	114.666.041,97		0,00		0,00		0,00		20.205.770,18		114.604.112,70		-61.929,27	
			95.890.638,26		0,00		61.929,27		1.455.133,05		1.517.062,32		94.398.342,52		-1.492.295,74
101 01 09 Equipamento Informático > Hardware > Leitores Ópticos															
	Totais do GH:	125,00		4.483,35		4.483,35		0,00		460,61		4.608,35		4.483,35	
			0,00		0,00		0,00		335,61		335,61		4.147,74		4.147,74
101 01 12 Equipamento Informático > Hardware > Modems															
	Totais do GH:	8.690,53		0,00		0,00		0,00		5.395,04		8.690,53		0,00	
			5.269,94		0,00		0,00		1.974,45		1.974,45		3.295,49		-1.974,45
101 01 13 Equipamento Informático > Hardware > Monitores															
	Totais do GH:	249.799,45		27.710,13		27.710,13		0,00		220.157,21		275.195,89		25.396,44	
			46.543,59		0,00		2.313,69		23.403,89		25.717,58		55.038,68		8.495,09
101 01 15 Equipamento Informático > Hardware > Outros periféricos															
	Totais do GH:	88.097,59		4.982,22		4.982,22		0,00		76.325,95		93.074,25		4.976,66	
			21.175,26		0,00		5,56		9.432,98		9.438,54		16.748,30		-4.426,96
301 01 99A Imóveis urbanos, com finalidade operativa > Habitações > Outras Habitações															
	Totais do GH:	985.186,80		0,00		0,00		0,00		64.910,31		985.186,80		0,00	
			927.755,97		0,00		0,00		7.479,48		7.479,48		920.276,49		-7.479,48
101 01 16 Equipamento Informático > Hardware > PC portáteis															
	Totais do GH:	180.583,96		6.892,24		6.892,24		0,00		123.252,63		187.476,20		6.892,24	
			95.428,71		0,00		0,00		38.097,38		38.097,38		64.223,57		-31.205,14
101 01 18 Equipamento Informático > Hardware > Projectores de imagem de ecrã (data display)															

Mapa síntese por GH

Ano: 2016

Classificação geral		Património inicial		Acréscimos patrimoniais		Diminuições patrimoniais				Património final		Variação patrimonial			
GH		Bruto	Líquido	Aquisições	Grandes reparações e outros aumentos	Totais	Abates	Desvalorizações	Amortizações		Total	Bruto	Líquido	Bruto	Líquido
									exercício	acumuladas					
(1)		(4)	(5)	(6)	(8)	(9=6+8)	(10)	(11)	(12)	(13)	(14=10+11+12)	(15=4+9-10-11)	(16=15-13)	(17=15-4)	(18=16-5)
101 01 18 Equipamento Informático > Hardware > Projectores de imagem de ecrã (data display)															
	Totais do GH:	161.943,97		0,00		0,00		0,00		125.523,49		161.943,97		0,00	
			57.497,70		0,00		0,00		21.077,22		21.077,22		36.420,48		-21.077,22
101 01 19 Equipamento Informático > Hardware > Router															
	Totais do GH:	2.147,16		0,00		0,00		0,00		1.879,78		2.147,16		0,00	
			385,20		0,00		0,00		117,82		117,82		267,38		-117,82
301 01 99D Imóveis urbanos, com finalidade operativa > Habitações > Outras Habitações															
	Totais do GH:	2.276.118,19		0,00		0,00		0,00		446.970,78		2.276.118,19		0,00	
			1.857.386,20		0,00		0,00		28.238,79		28.238,79		1.829.147,41		-28.238,79
101 01 20 Equipamento Informático > Hardware > Scanners (digitalizador de imagem)															
	Totais do GH:	10.790,77		9.888,46		9.888,46		0,00		12.365,41		20.679,23		9.888,46	
			1.962,68		0,00		0,00		3.607,16		3.607,16		8.313,82		6.351,14
101 01 21 Equipamento Informático > Hardware > Teclados															
	Totais do GH:	18.368,45		0,00		0,00		0,00		17.918,93		17.918,93		-449,52	
			0,00		0,00		449,52		449,52		899,04		0,00		0,00
101 01 23 Equipamento Informático > Hardware > Traçadores de gráficos (plotters)															
	Totais do GH:	59.385,84		0,00		0,00		0,00		59.385,84		59.385,84		0,00	
			0,00		0,00		0,00		0,00		0,00		0,00		0,00
301 02 01A Imóveis urbanos, com finalidade operativa > Edificações para serviços > Instalação de serviços de natureza administrativa															
	Totais do GH:	1.719.668,37		0,00		0,00		0,00		284.197,66		1.719.668,37		0,00	
			1.446.992,98		0,00		0,00		11.522,27		11.522,27		1.435.470,71		-11.522,27
101 01 27 Equipamento Informático > Hardware > Unidades de disco															
	Totais do GH:	8.663,41		1.191,54		1.191,54		0,00		7.647,13		9.854,95		1.191,54	
			1.656,35		0,00		0,00		640,07		640,07		2.207,82		551,47
301 02 01C Imóveis urbanos, com finalidade operativa > Edificações para serviços > Instalação de serviços de natureza administrativa															
	Totais do GH:	463.470,00		0,00		0,00		0,00		31.604,80		463.470,00		0,00	
			439.605,15		0,00		0,00		7.739,95		7.739,95		431.865,20		-7.739,95
301 02 01D Imóveis urbanos, com finalidade operativa > Edificações para serviços > Instalação de serviços de natureza administrativa															
	Totais do GH:	3.485.300,52		0,00		0,00		0,00		670.120,41		3.485.300,52		0,00	
			2.858.822,31		0,00		0,00		43.642,20		43.642,20		2.815.180,11		-43.642,20

Mapa síntese por GH

Ano: 2016

Classificação geral		Património inicial		Acréscimos patrimoniais		Diminuições patrimoniais				Património final		Variação patrimonial			
GH		Bruto	Líquido	Aquisições	Grandes reparações e outros aumentos	Totais	Abates	Desvalorizações	Amortizações		Total	Bruto	Líquido	Bruto	Líquido
									exercício	acumuladas					
(1)		(4)	(5)	(6)	(8)	(9=6+8)	(10)	(11)	(12)	(13)	(14=10+11+12)	(15=4+9-10-11)	(16=15-13)	(17=15-4)	(18=16-5)
301 02 01E Imóveis urbanos, com finalidade operativa > Edificações para serviços > Instalação de serviços de natureza administrativa															
	Totais do GH:	4.721.158,64		0,00		0,00		0,00		255.729,42		4.721.158,64		0,00	
			4.701.487,15		0,00		0,00		236.057,93		236.057,93		4.465.429,22		-236.057,93
101 01 99 Equipamento Informático > Hardware > Outro equipamento informático															
	Totais do GH:	190.066,88		9.280,35		9.280,35		0,00		185.830,54		199.337,55		9.270,67	
			9.268,70		0,00		9,68		5.051,72		5.061,40		13.507,01		4.238,31
301 02 02D Imóveis urbanos, com finalidade operativa > Edificações para serviços > Instalação de serviços de natureza cultural															
	Totais do GH:	1.166.249,12		0,00		0,00		0,00		170.596,60		1.166.249,12		0,00	
			1.011.260,93		0,00		0,00		15.608,41		15.608,41		995.652,52		-15.608,41
301 02 03C Imóveis urbanos, com finalidade operativa > Edificações para serviços > Instalação de serviços de natureza social															
	Totais do GH:	1.076.271,66		0,00		87.246,72		0,00		75.254,01		1.163.518,38		87.246,72	
			1.020.852,63		87.246,72		0,00		19.834,98		19.834,98		1.088.264,37		67.411,74
301 02 03D Imóveis urbanos, com finalidade operativa > Edificações para serviços > Instalação de serviços de natureza social															
	Totais do GH:	17.394.784,23		0,00		0,00		0,00		1.833.563,83		17.394.784,23		0,00	
			15.778.339,27		0,00		0,00		217.118,87		217.118,87		15.561.220,40		-217.118,87
301 02 03E Imóveis urbanos, com finalidade operativa > Edificações para serviços > Instalação de serviços de natureza social															
	Totais do GH:	1.493.148,35		0,00		0,00		0,00		459.041,43		1.493.148,35		0,00	
			1.113.136,21		0,00		0,00		79.029,29		79.029,29		1.034.106,92		-79.029,29
301 02 04D Imóveis urbanos, com finalidade operativa > Edificações para serviços > Instalação de serviços de natureza escolar															
	Totais do GH:	60.301.402,72		0,00		0,00		0,00		7.993.554,32		60.301.402,72		0,00	
			53.127.228,76		0,00		0,00		819.380,36		819.380,36		52.307.848,40		-819.380,36
301 02 04E Imóveis urbanos, com finalidade operativa > Edificações para serviços > Instalação de serviços de natureza escolar															
	Totais do GH:	1.833.819,31		0,00		295.008,89		0,00		484.727,31		2.128.828,20		295.008,89	
			1.444.702,27		295.008,89		0,00		95.610,27		95.610,27		1.644.100,89		199.398,62
301 02 04F Imóveis urbanos, com finalidade operativa > Edificações para serviços > Instalação de serviços de natureza escolar															
	Totais do GH:	3.709.167,14		0,00		48.407,33		0,00		0,00		3.757.574,47		48.407,33	
			3.709.167,14		48.407,33		0,00		0,00		0,00		3.757.574,47		48.407,33
301 02 06D Imóveis urbanos, com finalidade operativa > Edificações para serviços > Para escritórios															
	Totais do GH:	44.892,00		0,00		0,00		0,00		11.784,15		44.892,00		0,00	
			33.669,00		0,00		0,00		561,15		561,15		33.107,85		-561,15

Mapa síntese por GH

Ano: 2016

Classificação geral	Património inicial		Acréscimos patrimoniais			Diminuições patrimoniais					Património final		Variação patrimonial	
GH	Bruto	Líquido	Aquisições	Grandes reparações e outros aumentos	Totais	Abates	Desvalorizações	Amortizações		Total	Bruto	Líquido	Bruto	Líquido
								exercício	acumuladas					
(1)	(4)	(5)	(6)	(8)	(9=6+8)	(10)	(11)	(12)	(13)	(14=10+11+12)	(15=4+9-10-11)	(16=15-13)	(17=15-4)	(18=16-5)
301 02 08D Imóveis urbanos, com finalidade operativa > Edificações para serviços > Casas mortuárias														
Totais do GH:	123.507,79		0,00		0,00		0,00		9.906,37		123.507,79		0,00	
		115.145,27		0,00		0,00		1.543,85		1.543,85		113.601,42		-1.543,85
301 02 08E Imóveis urbanos, com finalidade operativa > Edificações para serviços > Casas mortuárias														
Totais do GH:	485.094,12		0,00		0,00		0,00		138.113,85		485.094,12		0,00	
		371.234,97		0,00		0,00		24.254,70		24.254,70		346.980,27		-24.254,70
301 02 08F Imóveis urbanos, com finalidade operativa > Edificações para serviços > Casas mortuárias														
Totais do GH:	525.875,97		0,00		0,00		0,00		0,00		525.875,97		0,00	
		525.875,97		0,00		0,00		0,00		0,00		525.875,97		0,00
301 02 99C Imóveis urbanos, com finalidade operativa > Edificações para serviços > Outros edifícios para o sector dos serviços														
Totais do GH:	2.013.210,54		0,00		0,00		0,00		137.881,20		2.013.210,54		0,00	
		1.909.337,90		0,00		0,00		34.008,56		34.008,56		1.875.329,34		-34.008,56
301 02 99D Imóveis urbanos, com finalidade operativa > Edificações para serviços > Outros edifícios para o sector dos serviços														
Totais do GH:	2.650.530,98		0,00		0,00		0,00		643.364,80		2.650.530,98		0,00	
		2.040.561,77		0,00		0,00		33.395,59		33.395,59		2.007.166,18		-33.395,59
301 02 99E Imóveis urbanos, com finalidade operativa > Edificações para serviços > Outros edifícios para o sector dos serviços														
Totais do GH:	45.000,00		0,00		0,00		0,00		18.187,50		45.000,00		0,00	
		29.062,50		0,00		0,00		2.250,00		2.250,00		26.812,50		-2.250,00
301 04 01F Imóveis urbanos, com finalidade operativa > Construções diversas > Parques de viaturas														
Totais do GH:	215.608,93		0,00		0,00		0,00		44.020,17		215.608,93		0,00	
		182.369,21		0,00		0,00		10.780,45		10.780,45		171.588,76		-10.780,45
301 04 02D Imóveis urbanos, com finalidade operativa > Construções diversas > Complexos desportivos														
Totais do GH:	4.194.809,46		0,00		0,00		0,00		849.462,15		4.194.809,46		0,00	
		3.398.515,12		0,00		0,00		53.167,81		53.167,81		3.345.347,31		-53.167,81
301 04 02E Imóveis urbanos, com finalidade operativa > Construções diversas > Complexos desportivos														
Totais do GH:	832.972,50		0,00		0,00		0,00		253.362,50		832.972,50		0,00	
		621.258,63		0,00		0,00		41.648,63		41.648,63		579.610,00		-41.648,63
301 04 02F Imóveis urbanos, com finalidade operativa > Construções diversas > Complexos desportivos														
Totais do GH:	1.912.422,25		0,00		4.446,62		0,00		405.196,00		1.916.868,87		4.446,62	
		1.606.065,60		4.446,62		0,00		98.839,35		98.839,35		1.511.672,87		-94.392,73
301 04 03D Imóveis urbanos, com finalidade operativa > Construções diversas > Piscinas														

Mapa síntese por GH

Ano: 2016

Classificação geral		Patrimônio inicial		Acréscimos patrimoniais		Diminuições patrimoniais				Patrimônio final		Variação patrimonial			
GH		Bruto	Líquido	Aquisições	Grandes reparações e outros aumentos	Totais	Abates	Desvalorizações	Amortizações		Total	Bruto	Líquido	Bruto	Líquido
									exercício	acumuladas					
(1)		(4)	(5)	(6)	(8)	(9=6+8)	(10)	(11)	(12)	(13)	(14=10+11+12)	(15=4+9-10-11)	(16=15-13)	(17=15-4)	(18=16-5)
301 04 03D Imóveis urbanos, com finalidade operativa > Construções diversas > Piscinas															
	Totais do GH:	4.165.968,27		0,00		0,00		0,00		320.179,64		4.165.968,27		0,00	
			3.898.646,20		0,00		0,00		52.857,57		52.857,57		3.845.788,63		-52.857,57
301 04 03F Imóveis urbanos, com finalidade operativa > Construções diversas > Piscinas															
	Totais do GH:	2.737.350,80		0,00		0,00		0,00		739.711,52		2.737.350,80		0,00	
			2.145.833,87		0,00		0,00		148.194,59		148.194,59		1.997.639,28		-148.194,59
301 04 04D Imóveis urbanos, com finalidade operativa > Construções diversas > Equipamentos não integrados nos edifícios para serviços															
	Totais do GH:	1.583.972,14		0,00		0,00		0,00		180.351,99		1.583.972,14		0,00	
			1.423.419,80		0,00		0,00		19.799,65		19.799,65		1.403.620,15		-19.799,65
301 04 99 Imóveis urbanos, com finalidade operativa > Construções diversas > Outras construções															
	Totais do GH:	115.204,89		0,00		0,00		0,00		0,00		115.204,89		0,00	
			115.204,89		0,00		0,00		0,00		0,00		115.204,89		0,00
301 04 99D Imóveis urbanos, com finalidade operativa > Construções diversas > Outras construções															
	Totais do GH:	5.605.435,73		0,00		90.097,12		0,00		389.365,22		5.695.532,85		90.097,12	
			5.302.235,93		90.097,12		0,00		86.165,42		86.165,42		5.306.167,63		3.931,70
301 04 99E Imóveis urbanos, com finalidade operativa > Construções diversas > Outras construções															
	Totais do GH:	341.100,00		0,00		0,00		0,00		86.696,25		341.100,00		0,00	
			271.458,75		0,00		0,00		17.055,00		17.055,00		254.403,75		-17.055,00
301 04 99F Imóveis urbanos, com finalidade operativa > Construções diversas > Outras construções															
	Totais do GH:	9.394,77		0,00		0,00		0,00		1.918,11		9.394,77		0,00	
			7.946,40		0,00		0,00		469,74		469,74		7.476,66		-469,74
301 05 01B Imóveis urbanos, com finalidade operativa > Infra-estruturas > Rodoviárias															
	Totais do GH:	28.845,59		0,00		0,00		0,00		0,00		28.845,59		0,00	
			28.845,59		0,00		0,00		0,00		0,00		28.845,59		0,00
301 05 99F Imóveis urbanos, com finalidade operativa > Infra-estruturas > Outras infra-estruturas															
	Totais do GH:	23.829,75		0,00		0,00		0,00		6.453,90		23.829,75		0,00	
			18.567,34		0,00		0,00		1.191,49		1.191,49		17.375,85		-1.191,49
301 06 01 Imóveis urbanos, com finalidade operativa > Terrenos incluídos em planos de urbaniz.c/capacidade construtiva > Em aglomerados urbanos															
	Totais do GH:	13.160.722,38		40.000,00		40.000,00		0,00		0,00		13.195.100,88		34.378,50	
			13.160.722,38		0,00		5.621,50		0,00		5.621,50		13.195.100,88		34.378,50
301 06 02 Imóveis urbanos, com finalidade operativa > Terrenos incluídos em planos de urbaniz.c/capacidade construtiva > Em zona diferenciada de aglomerado urbano															

Mapa síntese por GH

Ano: 2016

Classificação geral		Património inicial		Acréscimos patrimoniais		Diminuições patrimoniais				Património final		Variação patrimonial			
GH		Bruto	Líquido	Aquisições	Grandes reparações e outros aumentos	Totais	Abates	Desvalorizações	Amortizações		Total	Bruto	Líquido	Bruto	Líquido
									exercício	acumuladas					
(1)		(4)	(5)	(6)	(8)	(9=6+8)	(10)	(11)	(12)	(13)	(14=10+11+12)	(15=4+9-10-11)	(16=15-13)	(17=15-4)	(18=16-5)
301 06 02 Imóveis urbanos, com finalidade operativa > Terrenos incluídos em planos de urbaniz.c/capacidade construtiva > Em zona diferenciada de aglomerado urbano															
	Totais do GH:	259.675,77		8.609,01		8.609,01		0,00		0,00		268.284,78		8.609,01	
			259.675,77		0,00		0,00		0,00		0,00		268.284,78		8.609,01
301 06 99 Imóveis urbanos, com finalidade operativa > Terrenos incluídos em planos de urbaniz.c/capacidade construtiva > Outros terrenos															
	Totais do GH:	22.576.009,82		0,00		282.117,23		0,00		0,00		22.858.127,05		282.117,23	
			22.576.009,82		282.117,23		0,00		0,00		0,00		22.858.127,05		282.117,23
301 07 02 Imóveis urbanos, com finalidade operativa > Terrenos situados dentro do perímetro urbano, classificado como: > Zona verde ou de lazer															
	Totais do GH:	454.431,77		30.000,00		30.000,00		0,00		0,00		484.431,77		30.000,00	
			454.431,77		0,00		0,00		0,00		0,00		484.431,77		30.000,00
301 07 03 Imóveis urbanos, com finalidade operativa > Terrenos situados dentro do perímetro urbano, classificado como: > Praças públicas															
	Totais do GH:	0,00		825.000,00		825.000,00		0,00		0,00		825.000,00		825.000,00	
			0,00		0,00		0,00		0,00		0,00		825.000,00		825.000,00
301 07 04 Imóveis urbanos, com finalidade operativa > Terrenos situados dentro do perímetro urbano, classificado como: > Destinado a equipamento público															
	Totais do GH:	1.563.974,61		124.335,74		124.335,74		0,00		0,00		1.687.844,71		123.870,10	
			1.563.974,61		0,00		465,64		0,00		465,64		1.687.844,71		123.870,10
301 07 99 Imóveis urbanos, com finalidade operativa > Terrenos situados dentro do perímetro urbano, classificado como: > Outros terrenos															
	Totais do GH:	4.452.663,49		0,00		0,00		0,00		0,00		4.452.663,49		0,00	
			4.452.663,49		0,00		0,00		0,00		0,00		4.452.663,49		0,00
301 08 05D Imóveis urbanos, com finalidade operativa > Com finalidade ou uso sócio-cultural > Bibliotecas															
	Totais do GH:	2.943.097,67		0,00		0,00		0,00		383.215,83		2.943.097,67		0,00	
			2.596.670,56		0,00		0,00		36.788,72		36.788,72		2.559.881,84		-36.788,72
301 08 08D Imóveis urbanos, com finalidade operativa > Com finalidade ou uso sócio-cultural > Imóveis situados em zona de protecção															
	Totais do GH:	0,00		9.399,08		9.399,08		0,00		9,80		9.399,08		9.399,08	
			0,00		0,00		0,00		9,80		9,80		9.389,28		9.389,28
301 08 08F Imóveis urbanos, com finalidade operativa > Com finalidade ou uso sócio-cultural > Imóveis situados em zona de protecção															
	Totais do GH:	0,00		4.100,00		4.100,00		0,00		0,00		4.100,00		4.100,00	
			0,00		0,00		0,00		0,00		0,00		4.100,00		4.100,00
101 02 03 Equipamento Informático > Software > Software de aplicação															
	Totais do GH:	923.288,04		76.921,81		76.921,81		0,00		780.561,10		1.000.209,85		76.921,81	
			315.730,53		0,00		0,00		173.003,59		173.003,59		219.648,75		-96.081,78
102 01 01 Equipamento de telecomunicações > Equipamento de telecomunicações e sistemas de intercomunicação e de difusão sonora > Central telefónica (PPCA)															

Mapa síntese por GH

Ano: 2016

Classificação geral		Património inicial		Acréscimos patrimoniais		Diminuições patrimoniais				Património final		Variação patrimonial			
GH		Bruto	Líquido	Aquisições	Grandes reparações e outros aumentos	Totais	Abates	Desvalorizações	Amortizações		Total	Bruto	Líquido	Bruto	Líquido
(1)		(4)	(5)	(6)	(8)	(9=6+8)	(10)	(11)	(12)	(13)	(14=10+11+12)	(15=4+9-10-11)	(16=15-13)	(17=15-4)	(18=16-5)
102 01 01 Equipamento de telecomunicações > Equipamento de telecomunicações e sistemas de intercomunicação e de difusão sonora > Central telefónica (PPCA)															
	Totais do GH:	12.970,38		0,00		0,00		0,00		12.873,28		12.970,38		0,00	
			279,39		0,00		0,00		182,29		182,29		97,10		-182,29
302 01 06 Imóveis rústicos > Terrenos não incluídos em plano de urbanização - solo rural vocacionado para actividades: > Espaços de protecção ou lazer															
	Totais do GH:	37.500,00		0,00		0,00		0,00		0,00		37.500,00		0,00	
			37.500,00		0,00		0,00		0,00		0,00		37.500,00		0,00
302 01 99 Imóveis rústicos > Terrenos não incluídos em plano de urbanização - solo rural vocacionado para actividades: > Solo para outros fins															
	Totais do GH:	44.421,02		0,00		0,00		0,00		0,00		44.421,02		0,00	
			44.421,02		0,00		0,00		0,00		0,00		44.421,02		0,00
102 01 08 Equipamento de telecomunicações > Equipamento de telecomunicações e sistemas de intercomunicação e de difusão sonora > Equipamento de registo e de reprodução de som															
	Totais do GH:	300,00		0,00		0,00		0,00		300,00		300,00		0,00	
			0,00		0,00		0,00		0,00		0,00		0,00		0,00
102 01 09 Equipamento de telecomunicações > Equipamento de telecomunicações e sistemas de intercomunicação e de difusão sonora > Equipamento de supervisão e controlo															
	Totais do GH:	19.768,56		0,00		0,00		0,00		19.768,56		19.768,56		0,00	
			0,00		0,00		0,00		0,00		0,00		0,00		0,00
102 01 12 Equipamento de telecomunicações > Equipamento de telecomunicações e sistemas de intercomunicação e de difusão sonora > Telecopiadores (fax)															
	Totais do GH:	16.611,67		0,00		0,00		0,00		16.358,91		16.611,67		0,00	
			448,45		0,00		0,00		195,69		195,69		252,76		-195,69
102 01 13 Equipamento de telecomunicações > Equipamento de telecomunicações e sistemas de intercomunicação e de difusão sonora > Telefones															
	Totais do GH:	8.315,36		1.048,39		1.048,39		0,00		3.821,84		9.363,75		1.048,39	
			5.522,24		0,00		0,00		1.028,72		1.028,72		5.541,91		19,67
102 01 14 Equipamento de telecomunicações > Equipamento de telecomunicações e sistemas de intercomunicação e de difusão sonora > Telemóveis															
	Totais do GH:	35.135,84		3.209,91		3.209,91		0,00		18.368,03		38.345,75		3.209,91	
			25.342,25		0,00		0,00		8.574,44		8.574,44		19.977,72		-5.364,53
102 01 15 Equipamento de telecomunicações > Equipamento de telecomunicações e sistemas de intercomunicação e de difusão sonora > Terminal de rádio base (fixo)															
	Totais do GH:	937,74		0,00		0,00		0,00		937,74		937,74		0,00	
			0,00		0,00		0,00		0,00		0,00		0,00		0,00
102 01 17 Equipamento de telecomunicações > Equipamento de telecomunicações e sistemas de intercomunicação e de difusão sonora > Terminal de rádio portátil															
	Totais do GH:	3.962,68		0,00		0,00		0,00		3.962,68		3.962,68		0,00	
			0,00		0,00		0,00		0,00		0,00		0,00		0,00
102 01 20 Equipamento de telecomunicações > Equipamento de telecomunicações e sistemas de intercomunicação e de difusão sonora > Torre de comunicações e antenas															

Município de Gondomar

F4

Mapa síntese por GH

Ano: 2016

Classificação geral		Patrimônio inicial		Acréscimos patrimoniais		Diminuições patrimoniais				Patrimônio final		Variação patrimonial			
GH		Bruto	Líquido	Aquisições	Grandes reparações e outros aumentos	Totais	Abates	Desvalorizações	Amortizações		Total	Bruto	Líquido	Bruto	Líquido
									exercício	acumuladas					
(1)		(4)	(5)	(6)	(8)	(9=6+8)	(10)	(11)	(12)	(13)	(14=10+11+12)	(15=4+9-10-11)	(16=15-13)	(17=15-4)	(18=16-5)
102 01 20 Equipamento de telecomunicações > Equipamento de telecomunicações e sistemas de intercomunicação e de difusão sonora > Torre de comunicações e antenas															
	Totais do GH:	518,93		0,00		0,00		0,00		518,93		518,93		0,00	
			0,00		0,00		0,00		0,00		0,00		0,00		0,00
102 01 99 Equipamento de telecomunicações > Equipamento de telecomunicações e sistemas de intercomunicação e de difusão sonora > Outro material, aparelhos, utensílios e instalações de uso específico															
	Totais do GH:	28.957,64		0,00		0,00		0,00		18.537,49		28.957,64		0,00	
			13.269,79		0,00		0,00		2.849,64		2.849,64		10.420,15		-2.849,64
103 01 01 Equipamento e material de escritórios e de reprografia > Mobiliário > Armários															
	Totais do GH:	575.055,38		3.430,28		3.430,28		0,00		503.662,45		578.450,74		3.395,36	
			92.831,35		0,00		34,92		25.372,20		25.407,12		74.788,29		-18.043,06
103 01 02 Equipamento e material de escritórios e de reprografia > Mobiliário > Bancos															
	Totais do GH:	31.086,20		1.393,71		1.393,71		0,00		12.577,27		32.479,91		1.393,71	
			21.631,31		0,00		0,00		3.122,38		3.122,38		19.902,64		-1.728,67
103 01 03 Equipamento e material de escritórios e de reprografia > Mobiliário > Biombos															
	Totais do GH:	12.682,62		0,00		0,00		0,00		9.987,92		12.682,62		0,00	
			3.512,92		0,00		0,00		818,22		818,22		2.694,70		-818,22
103 01 04 Equipamento e material de escritórios e de reprografia > Mobiliário > Blocos de gavetas															
	Totais do GH:	78.184,11		6.685,14		6.685,14		0,00		73.173,23		84.869,25		6.685,14	
			6.532,38		0,00		0,00		1.521,50		1.521,50		11.696,02		5.163,64
103 01 05 Equipamento e material de escritórios e de reprografia > Mobiliário > Cadeiras															
	Totais do GH:	475.801,05		15.399,65		15.399,65		0,00		388.757,30		490.733,78		14.932,73	
			112.730,88		0,00		466,92		27.047,01		27.513,93		101.976,48		-10.754,40
103 01 06 Equipamento e material de escritórios e de reprografia > Mobiliário > Cofres															
	Totais do GH:	19.381,91		80,00		80,00		0,00		19.341,94		19.461,91		80,00	
			73,08		0,00		0,00		33,11		33,11		119,97		46,89
103 01 07 Equipamento e material de escritórios e de reprografia > Mobiliário > Divisórias amovíveis															
	Totais do GH:	356,00		0,00		0,00		0,00		308,19		356,00		0,00	
			86,06		0,00		0,00		38,25		38,25		47,81		-38,25
103 01 08 Equipamento e material de escritórios e de reprografia > Mobiliário > Estantes															
	Totais do GH:	333.646,99		774,90		774,90		0,00		305.866,76		334.297,19		650,20	
			34.485,64		0,00		124,70		6.954,81		7.079,51		28.430,43		-6.055,21
103 01 09 Equipamento e material de escritórios e de reprografia > Mobiliário > Ficheiros															

Município de Gondomar

F4

Mapa síntese por GH

Ano: 2016

Classificação geral		Património inicial		Acréscimos patrimoniais		Diminuições patrimoniais				Património final		Variação patrimonial			
GH		Bruto	Líquido	Aquisições	Grandes reparações e outros aumentos	Totais	Abates	Desvalorizações	Amortizações		Total	Bruto	Líquido	Bruto	Líquido
									exercício	acumuladas					
(1)		(4)	(5)	(6)	(8)	(9=6+8)	(10)	(11)	(12)	(13)	(14=10+11+12)	(15=4+9-10-11)	(16=15-13)	(17=15-4)	(18=16-5)
103 01 09 Equipamento e material de escritórios e de reprografia > Mobiliário > Ficheiros															
	Totais do GH:	4.752,53		0,00		0,00		0,00		4.563,96		4.752,53		0,00	
			222,34		0,00		0,00		33,77		33,77		188,57		-33,77
103 01 10 Equipamento e material de escritórios e de reprografia > Mobiliário > Mesas															
	Totais do GH:	277.621,42		2.135,29		2.135,29		0,00		219.557,13		279.451,78		1.830,36	
			72.432,81		0,00		304,93		15.309,98		15.614,91		59.894,65		-12.538,16
103 01 12 Equipamento e material de escritórios e de reprografia > Mobiliário > Secretárias															
	Totais do GH:	223.269,75		7.043,46		7.043,46		0,00		195.779,64		230.133,63		6.863,88	
			34.329,07		0,00		179,58		7.198,12		7.377,70		34.353,99		24,92
103 01 13 Equipamento e material de escritórios e de reprografia > Mobiliário > Sofás															
	Totais do GH:	3.690,62		2.986,65		2.986,65		0,00		1.628,35		6.677,27		2.986,65	
			2.494,81		0,00		0,00		432,54		432,54		5.048,92		2.554,11
103 01 99 Equipamento e material de escritórios e de reprografia > Mobiliário > Outro mobiliário															
	Totais do GH:	46.112,78		0,00		0,00		0,00		40.094,35		46.075,37		-37,41	
			7.639,67		0,00		37,41		1.696,06		1.733,47		5.981,02		-1.658,65
103 02 01 Equipamento e material de escritórios e de reprografia > Máquinas e equipamento de escritório > Agrafadores															
	Totais do GH:	2.851,91		0,00		0,00		0,00		2.775,81		2.851,91		0,00	
			31,79		0,00		0,00		58,77		58,77		76,10		44,31
103 02 03 Equipamento e material de escritórios e de reprografia > Máquinas e equipamento de escritório > Datadores/numeradores															
	Totais do GH:	3.124,30		0,00		0,00		0,00		2.698,95		3.124,30		0,00	
			531,68		0,00		0,00		106,33		106,33		425,35		-106,33
401 04 01F Imóveis urbanos, com finalidade operativa: > Construções diversas > Parques de viaturas															
	Totais do GH:	760.981,28		0,00		0,00		0,00		231.634,52		760.981,28		0,00	
			570.065,74		0,00		0,00		40.718,98		40.718,98		529.346,76		-40.718,98
103 02 04 Equipamento e material de escritórios e de reprografia > Máquinas e equipamento de escritório > Máquinas de calcular															
	Totais do GH:	7.176,30		0,00		0,00		0,00		6.894,32		7.176,30		0,00	
			420,67		0,00		0,00		138,69		138,69		281,98		-138,69
401 04 05D Imóveis urbanos, com finalidade operativa: > Construções diversas > Cemitérios (construções, vedações e paredes)															
	Totais do GH:	823.700,40		0,00		0,00		0,00		248.352,49		823.700,40		0,00	
			585.720,87		0,00		0,00		10.372,96		10.372,96		575.347,91		-10.372,96

Mapa síntese por GH

Ano: 2016

Classificação geral		Patrimônio inicial		Acréscimos patrimoniais		Diminuições patrimoniais				Patrimônio final		Variação patrimonial			
GH		Bruto	Líquido	Aquisições	Grandes reparações e outros aumentos	Totais	Abates	Desvalorizações	Amortizações		Total	Bruto	Líquido	Bruto	Líquido
									exercício	acumuladas					
(1)		(4)	(5)	(6)	(8)	(9=6+8)	(10)	(11)	(12)	(13)	(14=10+11+12)	(15=4+9-10-11)	(16=15-13)	(17=15-4)	(18=16-5)
401 04 07F Imóveis urbanos, com finalidade operativa: > Construções diversas > Mercados															
	Totais do GH:	242.418,66		0,00		0,00		0,00		73.735,66		242.418,66		0,00	
			180.803,93		0,00		0,00		12.120,93		12.120,93		168.683,00		-12.120,93
401 04 99D Imóveis urbanos, com finalidade operativa: > Construções diversas > Outras construções															
	Totais do GH:	949.491,34		0,00		0,00		0,00		129.223,13		949.491,34		0,00	
			832.434,25		0,00		0,00		12.166,04		12.166,04		820.268,21		-12.166,04
103 02 06 Equipamento e material de escritórios e de reprografia > Máquinas e equipamento de escritório > Máquinas de escrever															
	Totais do GH:	6.350,08		0,00		0,00		0,00		6.350,08		6.350,08		0,00	
			0,00		0,00		0,00		0,00		0,00		0,00		0,00
103 02 08 Equipamento e material de escritórios e de reprografia > Máquinas e equipamento de escritório > Furadores															
	Totais do GH:	3.678,77		0,00		0,00		0,00		3.186,18		3.678,77		0,00	
			580,90		0,00		0,00		104,29		104,29		492,59		-88,31
401 05 01F Imóveis urbanos, com finalidade operativa: > Infra-estruturas: > Rodoviárias															
	Totais do GH:	193.676.280,43		7.253.484,14		10.330.017,64		1.653.475,64		142.522.702,63		202.352.822,43		8.676.542,00	
			63.501.223,42		3.076.533,50		0,00		12.347.645,62		14.001.121,26		59.830.119,80		-3.671.103,62
401 05 02F Imóveis urbanos, com finalidade operativa: > Infra-estruturas: > Portuárias															
	Totais do GH:	52.687,35		0,00		0,00		0,00		19.222,62		52.687,35		0,00	
			36.099,10		0,00		0,00		2.634,37		2.634,37		33.464,73		-2.634,37
401 05 99F Imóveis urbanos, com finalidade operativa: > Infra-estruturas: > Outras infra-estruturas															
	Totais do GH:	1.965.222,68		0,00		0,00		0,00		378.208,01		1.965.222,68		0,00	
			1.685.275,80		0,00		0,00		98.261,13		98.261,13		1.587.014,67		-98.261,13
401 06 99 Imóveis urbanos, com finalidade operativa: > Terrenos incluídos em planos de urbaniz.c/capacidade construtiva > Outros terrenos															
	Totais do GH:	184.652,23		0,00		0,00		0,00		0,00		184.652,23		0,00	
			184.652,23		0,00		0,00		0,00		0,00		184.652,23		0,00
401 07 02 Imóveis urbanos, com finalidade operativa: > Terrenos situados dentro do perímetro urbano, classificado como: > Zona verde ou de lazer															
	Totais do GH:	9.103.706,27		119.898,00		119.898,00		0,00		1.599.390,95		9.223.604,27		119.898,00	
			7.883.835,12		0,00		0,00		379.519,80		379.519,80		7.624.213,32		-259.621,80
401 07 03 Imóveis urbanos, com finalidade operativa: > Terrenos situados dentro do perímetro urbano, classificado como: > Praças públicas															
	Totais do GH:	673.955,70		5.737,54		5.737,54		0,00		0,00		679.693,24		5.737,54	
			673.955,70		0,00		0,00		0,00		0,00		679.693,24		5.737,54
401 07 04 Imóveis urbanos, com finalidade operativa: > Terrenos situados dentro do perímetro urbano, classificado como: > Destinado a equipamento público															

Mapa síntese por GH

Ano: 2016

Classificação geral		Patrimônio inicial		Acréscimos patrimoniais		Diminuições patrimoniais				Patrimônio final		Variação patrimonial			
GH		Bruto	Líquido	Aquisições	Grandes reparações e outros aumentos	Totais	Abates	Desvalorizações	Amortizações		Total	Bruto	Líquido	Bruto	Líquido
									exercício	acumuladas					
(1)		(4)	(5)	(6)	(8)	(9=6+8)	(10)	(11)	(12)	(13)	(14=10+11+12)	(15=4+9-10-11)	(16=15-13)	(17=15-4)	(18=16-5)
401 07 04 Imóveis urbanos, com finalidade operativa: > Terrenos situados dentro do perímetro urbano, classificado como: > Destinado a equipamento público															
	Totais do GH:	2.632.413,42		27.695,36		27.695,36		0,00		0,00		2.660.108,78		27.695,36	
			2.632.413,42		0,00		0,00		0,00		0,00		2.660.108,78		27.695,36
401 07 99 Imóveis urbanos, com finalidade operativa: > Terrenos situados dentro do perímetro urbano, classificado como: > Outros terrenos															
	Totais do GH:	345.176,00		0,00		0,00		0,00		0,00		345.176,00		0,00	
			345.176,00		0,00		0,00		0,00		0,00		345.176,00		0,00
103 02 10 Equipamento e material de escritórios e de reprografia > Máquinas e equipamento de escritório > Selos brancos e sinetas															
	Totais do GH:	2.164,71		0,00		0,00		0,00		2.164,71		2.164,71		0,00	
			24,67		0,00		0,00		24,67		24,67		0,00		-24,67
103 02 11 Equipamento e material de escritórios e de reprografia > Máquinas e equipamento de escritório > Outras máquinas e aparelhos															
	Totais do GH:	11.005,15		0,00		0,00		0,00		11.005,15		11.005,15		0,00	
			46,43		0,00		0,00		46,43		46,43		0,00		-46,43
103 02 99 Equipamento e material de escritórios e de reprografia > Máquinas e equipamento de escritório > Outro equipamento e material de escritório															
	Totais do GH:	19.577,88		0,00		0,00		0,00		10.182,50		19.577,88		0,00	
			11.453,26		0,00		0,00		2.057,88		2.057,88		9.395,38		-2.057,88
103 03 01 Equipamento e material de escritórios e de reprografia > Equipamento de reprografia > Fotocopiadoras															
	Totais do GH:	225.199,92		32.311,12		32.311,12		0,00		219.722,61		252.583,44		27.383,52	
			6.054,85		0,00		4.927,60		15.127,06		20.054,66		32.860,83		26.805,98
103 03 02 Equipamento e material de escritórios e de reprografia > Equipamento de reprografia > Duplicadores															
	Totais do GH:	975,00		0,00		0,00		0,00		975,00		975,00		0,00	
			0,00		0,00		0,00		0,00		0,00		0,00		0,00
103 03 03 Equipamento e material de escritórios e de reprografia > Equipamento de reprografia > Guilhotinas															
	Totais do GH:	2.547,99		298,46		298,46		0,00		2.453,31		2.846,45		298,46	
			163,50		0,00		0,00		68,82		68,82		393,14		229,64
103 03 05 Equipamento e material de escritórios e de reprografia > Equipamento de reprografia > Máquinas de encadernar															
	Totais do GH:	2.196,69		0,00		0,00		0,00		2.099,98		2.196,69		0,00	
			157,80		0,00		0,00		61,09		61,09		96,71		-61,09
103 03 06 Equipamento e material de escritórios e de reprografia > Equipamento de reprografia > Máquinas heliográficas															
	Totais do GH:	9.084,07		0,00		0,00		0,00		9.084,07		9.084,07		0,00	
			0,00		0,00		0,00		0,00		0,00		0,00		0,00
103 03 99 Equipamento e material de escritórios e de reprografia > Equipamento de reprografia > Outro equipamento de reprografia															

Mapa síntese por GH

Ano: 2016

Classificação geral	Património inicial		Acréscimos patrimoniais		Diminuições patrimoniais					Património final		Variação patrimonial		
GH	Bruto	Líquido	Aquisições	Grandes reparações e outros aumentos	Totais	Abates	Desvalorizações	Amortizações		Total	Bruto	Líquido	Bruto	Líquido
(1)	(4)	(5)	(6)	(8)	(9=6+8)	(10)	(11)	exercício	acumuladas	(14=10+11+12)	(15=4+9-10-11)	(16=15-13)	(17=15-4)	(18=16-5)
103 03 99 Equipamento e material de escritórios e de reprografia > Equipamento de reprografia > Outro equipamento de reprografia														
Totais do GH:	6.742,48		0,00		0,00		0,00		6.742,48		6.742,48		0,00	
		4,11		0,00		0,00		4,11		4,11		0,00		-4,11
201 01 02 Gasolina: > Ligeiros de passageiros a gasolina: > Ligeiros/passageiros gasolina mais de 1 000 até 1 300 cilindrada														
Totais do GH:	24.171,78		0,00		0,00		0,00		24.171,78		24.171,78		0,00	
		0,00		0,00		0,00		0,00		0,00		0,00		0,00
201 01 06 Gasolina: > Ligeiros de passageiros a gasolina: > Ligeiros/passageiros gasolina mais de 2 000 cilindrada														
Totais do GH:	79.807,67		0,00		0,00		0,00		79.807,67		79.807,67		0,00	
		0,00		0,00		0,00		0,00		0,00		0,00		0,00
201 03 03 Gasolina: > Viaturas de carga a gasolina: > Viaturas de carga a gasolina de 2 001 a 3 000 cilindrada														
Totais do GH:	8.000,00		0,00		0,00		0,00		1.750,00		8.000,00		0,00	
		7.250,00		0,00		0,00		1.000,00		1.000,00		6.250,00		-1.000,00
104 06 18 Equipamento para investigação de medida e de utilização técnica especial > Instrumentos ópticos e equipamento fotográfico e cinematográfico > Máquinas de filmar														
Totais do GH:	6.175,22		699,70		699,70		0,00		6.216,71		6.874,92		699,70	
		78,79		0,00		0,00		120,28		120,28		658,21		579,42
104 06 19 Equipamento para investigação de medida e de utilização técnica especial > Instrumentos ópticos e equipamento fotográfico e cinematográfico > Máquinas fotográficas														
Totais do GH:	8.527,13		3.689,64		3.689,64		0,00		7.611,11		12.216,77		3.689,64	
		2.053,59		0,00		0,00		1.137,57		1.137,57		4.605,66		2.552,07
104 06 99 Equipamento para investigação de medida e de utilização técnica especial > Instrumentos ópticos e equipamento fotográfico e cinematográfico > Outro equipamento e material de uso específico														
Totais do GH:	156,74		0,00		0,00		0,00		156,74		156,74		0,00	
		0,00		0,00		0,00		0,00		0,00		0,00		0,00
201 08 01 Gasolina: > Motos e motociclos a gasolina > Motos e motociclos a gasolina até 50 de cilindrada														
Totais do GH:	8.492,74		0,00		0,00		0,00		8.492,74		8.492,74		0,00	
		0,00		0,00		0,00		0,00		0,00		0,00		0,00
201 08 02 Gasolina: > Motos e motociclos a gasolina > Motos e motociclos a gasolina mais de 51 até 250 cilindrada														
Totais do GH:	7.220,30		9.023,35		9.023,35		0,00		7.345,58		16.243,65		9.023,35	
		0,00		0,00		0,00		125,28		125,28		8.898,07		8.898,07
104 07 06 Equipamento para investigação de medida e de utilização técnica especial > Equipamento de desenho, fotografia e cartografia > Cavaletes														
Totais do GH:	150,00		0,00		0,00		0,00		150,00		150,00		0,00	
		0,00		0,00		0,00		0,00		0,00		0,00		0,00
104 07 07 Equipamento para investigação de medida e de utilização técnica especial > Equipamento de desenho, fotografia e cartografia > Cofres para arquivo de mapas														

Mapa síntese por GH

Ano: 2016

Classificação geral		Património inicial		Acréscimos patrimoniais		Diminuições patrimoniais				Património final		Variação patrimonial			
GH		Bruto	Líquido	Aquisições	Grandes reparações e outros aumentos	Totais	Abates	Desvalorizações	Amortizações		Total	Bruto	Líquido	Bruto	Líquido
									exercício	acumuladas					
(1)		(4)	(5)	(6)	(8)	(9=6+8)	(10)	(11)	(12)	(13)	(14=10+11+12)	(15=4+9-10-11)	(16=15-13)	(17=15-4)	(18=16-5)
104 07 07 Equipamento para investigação de medida e de utilização técnica especial > Equipamento de desenho, fotografia e cartografia > Cofres para arquivo de mapas															
	Totais do GH:	300,00		0,00		0,00		0,00		300,00		300,00		0,00	
			0,00		0,00		0,00		0,00		0,00		0,00		0,00
202 01 01 Gasóleo: > Ligeiros de passageiros a gasóleo: > Ligeiros de passageiros a gasóleo até 1 500 de cilindrada															
	Totais do GH:	16.122,66		0,00		0,00		0,00		16.122,66		16.122,66		0,00	
			0,00		0,00		0,00		0,00		0,00		0,00		0,00
202 01 02 Gasóleo: > Ligeiros de passageiros a gasóleo: > Ligeiros de passageiros a gasóleo mais de 1 500 até 2 000 cilindrada															
	Totais do GH:	74.331,50		0,00		0,00		0,00		67.789,22		74.331,50		0,00	
			6.910,50		0,00		0,00		368,22		368,22		6.542,28		-368,22
202 01 03 Gasóleo: > Ligeiros de passageiros a gasóleo: > Ligeiros de passageiros a gasóleo de 2 001 até 3 000 cilindrada															
	Totais do GH:	365.399,31		0,00		0,00		0,00		257.222,77		289.078,36		-76.320,95	
			55.582,32		0,00		76.320,95		86.055,60		162.376,55		31.855,59		-23.726,73
202 02 02 Gasóleo: > Mistos a gasóleo: > Mistos a gasóleo mais de 1 500 até 2 000 cilindrada															
	Totais do GH:	615,99		0,00		0,00		0,00		314,42		615,99		0,00	
			378,57		0,00		0,00		77,00		77,00		301,57		-77,00
202 02 03 Gasóleo: > Mistos a gasóleo: > Mistos a gasóleo de 2 001 até 3 000 cilindrada															
	Totais do GH:	250.162,04		0,00		0,00		0,00		164.455,14		250.162,04		0,00	
			97.007,76		0,00		0,00		11.300,86		11.300,86		85.706,90		-11.300,86
202 02 04 Gasóleo: > Mistos a gasóleo: > Mistos a gasóleo mais de 3 000 cilindrada															
	Totais do GH:	59.847,39		0,00		0,00		0,00		59.509,52		59.847,39		0,00	
			337,87		0,00		0,00		0,00		0,00		337,87		0,00
104 07 14 Equipamento para investigação de medida e de utilização técnica especial > Equipamento de desenho, fotografia e cartografia > Estiradores															
	Totais do GH:	11.360,42		0,00		0,00		0,00		5.993,38		11.360,42		0,00	
			6.314,00		0,00		0,00		946,96		946,96		5.367,04		-946,96
202 03 01 Gasóleo: > De carga a gasóleo: > De carga a gasóleo até 1 500 de cilindrada															
	Totais do GH:	40.669,03		0,00		0,00		0,00		37.820,03		40.669,03		0,00	
			6.615,53		0,00		0,00		3.766,53		3.766,53		2.849,00		-3.766,53
202 03 02 Gasóleo: > De carga a gasóleo: > De carga a gasóleo mais de 1 500 até 2 000 cilindrada															
	Totais do GH:	12.897,02		0,00		0,00		0,00		12.897,02		12.897,02		0,00	
			0,00		0,00		0,00		0,00		0,00		0,00		0,00
104 07 17 Equipamento para investigação de medida e de utilização técnica especial > Equipamento de desenho, fotografia e cartografia > Máquinas de desenhar															

Mapa síntese por GH

Ano: 2016

Classificação geral		Património inicial		Acréscimos patrimoniais		Diminuições patrimoniais					Património final		Variação patrimonial		
GH		Bruto	Líquido	Aquisições	Grandes reparações e outros aumentos	Totais	Abates	Desvalorizações	Amortizações		Total	Bruto	Líquido	Bruto	Líquido
									exercício	acumuladas					
(1)		(4)	(5)	(6)	(8)	(9=6+8)	(10)	(11)	(12)	(13)	(14=10+11+12)	(15=4+9-10-11)	(16=15-13)	(17=15-4)	(18=16-5)
104 07 17 Equipamento para investigação de medida e de utilização técnica especial > Equipamento de desenho, fotografia e cartografia > Máquinas de desenhar															
	Totais do GH:	550,00		0,00		0,00		0,00		550,00		550,00		0,00	
			0,00		0,00		0,00		0,00		0,00		0,00		0,00
202 03 03 Gasóleo: > De carga a gasóleo: > De carga a gasóleo de 2 001 até 3 000 cilindrada															
	Totais do GH:	1.475,41		0,00		0,00		0,00		376,15		1.475,41		0,00	
			1.099,26		0,00		0,00		0,00		0,00		1.099,26		0,00
202 03 04 Gasóleo: > De carga a gasóleo: > De carga a gasóleo mais de 3 000 cilindrada															
	Totais do GH:	763.278,71		0,00		0,00		0,00		647.432,21		763.278,71		0,00	
			70.416,70		0,00		0,00		54.329,80		54.329,80		115.846,50		45.429,80
104 07 23 Equipamento para investigação de medida e de utilização técnica especial > Equipamento de desenho, fotografia e cartografia > Teodolitos															
	Totais do GH:	82.183,23		0,00		0,00		0,00		82.183,23		82.183,23		0,00	
			0,00		0,00		0,00		0,00		0,00		0,00		0,00
202 04 04 Gasóleo: > Pesados de passageiros a gasóleo: > Pesados/passageiros gasóleo mais de 3 000 cilindrada															
	Totais do GH:	380.975,56		0,00		0,00		0,00		353.831,66		380.975,56		0,00	
			52.342,34		0,00		0,00		25.198,44		25.198,44		27.143,90		-25.198,44
104 07 99 Equipamento para investigação de medida e de utilização técnica especial > Equipamento de desenho, fotografia e cartografia > Outros instrumentos e material de uso específico															
	Totais do GH:	18.341,55		0,00		0,00		0,00		17.898,91		18.341,55		0,00	
			520,74		0,00		0,00		78,10		78,10		442,64		-78,10
202 07 01 Gasóleo: > Especiais a gasóleo: > Especiais a gasóleo até 1 500 de cilindrada															
	Totais do GH:	50.195,43		0,00		0,00		0,00		48.503,08		50.195,43		0,00	
			1.692,35		0,00		0,00		0,00		0,00		1.692,35		0,00
202 07 02 Gasóleo: > Especiais a gasóleo: > Especiais a gasóleo mais de 1 500 até 2 000 cilindrada															
	Totais do GH:	7.481,97		0,00		0,00		0,00		7.481,97		7.481,97		0,00	
			0,00		0,00		0,00		0,00		0,00		0,00		0,00
202 07 03 Gasóleo: > Especiais a gasóleo: > Especiais a gasóleo de 2 001 até 3 000 cilindrada															
	Totais do GH:	87.092,86		0,00		0,00		0,00		85.245,25		87.092,86		0,00	
			1.847,61		0,00		0,00		0,00		0,00		1.847,61		0,00
202 07 04 Gasóleo: > Especiais a gasóleo: > Especiais a gasóleo mais de 3 000 cilindrada															
	Totais do GH:	304.855,59		0,00		0,00		0,00		94.305,99		150.455,59		-154.400,00	
			151.658,85		0,00		154.400,00		75.526,89		229.926,89		56.149,60		-95.509,25
202 07 05 Gasóleo: > Especiais a gasóleo: > Especiais a gasóleo sem cilindrada															

Mapa síntese por GH

Ano: 2016

Classificação geral		Património inicial		Acréscimos patrimoniais		Diminuições patrimoniais					Património final		Variação patrimonial		
GH		Bruto	Líquido	Aquisições	Grandes reparações e outros aumentos	Totais	Abates	Desvalorizações	Amortizações		Total	Bruto	Líquido	Bruto	Líquido
									exercício	acumuladas					
(1)		(4)	(5)	(6)	(8)	(9=6+8)	(10)	(11)	(12)	(13)	(14=10+11+12)	(15=4+9-10-11)	(16=15-13)	(17=15-4)	(18=16-5)
202 07 05 Gasóleo: > Especiais a gasóleo: > Especiais a gasóleo sem cilindrada															
	Totais do GH:	7.708,57		0,00		0,00		0,00		7.708,57		7.708,57		0,00	
			0,00		0,00		0,00		0,00		0,00		0,00		0,00
202 09 01 Gasóleo: > Tractores a gasóleo: > Tractores agrícolas a gasóleo															
	Totais do GH:	90.070,36		0,00		0,00		0,00		90.070,36		90.070,36		0,00	
			0,00		0,00		0,00		0,00		0,00		0,00		0,00
104 08 03 Equipamento para investigação de medida e de utilização técnica especial > Instrumentos para medida do tempo > Cronómetros															
	Totais do GH:	736,45		93,97		93,97		0,00		542,61		830,42		93,97	
			250,69		0,00		0,00		56,85		56,85		287,81		37,12
104 08 06 Equipamento para investigação de medida e de utilização técnica especial > Instrumentos para medida do tempo > Relógios															
	Totais do GH:	3.717,32		0,00		0,00		0,00		3.376,21		3.717,32		0,00	
			422,55		0,00		0,00		81,44		81,44		341,11		-81,44
104 09 01 Equipamento para investigação de medida e de utilização técnica especial > Instrumentos de pesagem > Balanças															
	Totais do GH:	16.239,57		279,00		279,00		0,00		15.718,79		16.518,57		279,00	
			654,81		0,00		0,00		134,03		134,03		799,78		144,97
104 09 03 Equipamento para investigação de medida e de utilização técnica especial > Instrumentos de pesagem > Caixas de peso															
	Totais do GH:	1.518,92		0,00		0,00		0,00		1.518,92		1.518,92		0,00	
			0,00		0,00		0,00		0,00		0,00		0,00		0,00
104 09 99 Equipamento para investigação de medida e de utilização técnica especial > Instrumentos de pesagem > Outros instrumentos de pesagem															
	Totais do GH:	8.251,54		0,00		0,00		0,00		8.251,54		8.251,54		0,00	
			0,00		0,00		0,00		0,00		0,00		0,00		0,00
105 06 11 Equipamento e material para serviços de saúde > Equipamento e material para serviços de hotelaria e alimentação > Secadores															
	Totais do GH:	103,28		0,00		0,00		0,00		103,28		103,28		0,00	
			3,72		0,00		0,00		3,72		3,72		0,00		-3,72
105 06 15 Equipamento e material para serviços de saúde > Equipamento e material para serviços de hotelaria e alimentação > Climatizadores															
	Totais do GH:	200,00		0,00		0,00		0,00		200,00		200,00		0,00	
			0,00		0,00		0,00		0,00		0,00		0,00		0,00
105 06 20 Equipamento e material para serviços de saúde > Equipamento e material para serviços de hotelaria e alimentação > Carros															
	Totais do GH:	18.927,98		250,00		250,00		0,00		15.485,42		19.177,98		250,00	
			4.337,91		0,00		0,00		895,35		895,35		3.692,56		-645,35
106 01 02 Equipamento e material recreativo, desportivo, de educação e de cultura > Equip. recreativo, de educação física e desporto, incluindo mobiliário de apoio > Aparelhos para exercícios (ginástica)															

Município de Gondomar

F4

Mapa síntese por GH

Ano: 2016

Classificação geral		Património inicial		Acréscimos patrimoniais		Diminuições patrimoniais				Património final		Variação patrimonial		
GH	Bruto	Líquido	Aquisições	Grandes reparações e outros aumentos	Totais	Abates	Desvalorizações	Amortizações		Total	Bruto	Líquido	Bruto	Líquido
								exercício	acumuladas					
(1)	(4)	(5)	(6)	(8)	(9=6+8)	(10)	(11)	(12)	(13)	(14=10+11+12)	(15=4+9-10-11)	(16=15-13)	(17=15-4)	(18=16-5)
106 01 02 Equipamento e material recreativo, desportivo, de educação e de cultura > Equip. recreativo, de educação física e desporto, incluindo mobiliário de apoio > Aparelhos para exercícios (ginástica)														
Totais do GH:	17.338,95		0,00		0,00		0,00		6.948,84		17.338,95		0,00	
		11.968,36		0,00		0,00		1.578,25		1.578,25		10.390,11		-1.578,25
106 01 03 Equipamento e material recreativo, desportivo, de educação e de cultura > Equip. recreativo, de educação física e desporto, incluindo mobiliário de apoio > Armários														
Totais do GH:	50.857,55		0,00		0,00		0,00		49.734,95		50.857,55		0,00	
		1.481,51		0,00		0,00		358,91		358,91		1.122,60		-358,91
106 01 04 Equipamento e material recreativo, desportivo, de educação e de cultura > Equip. recreativo, de educação física e desporto, incluindo mobiliário de apoio > Balizas														
Totais do GH:	11.582,48		0,00		0,00		0,00		11.397,58		11.582,48		0,00	
		216,15		0,00		0,00		31,25		31,25		184,90		-31,25
106 01 05 Equipamento e material recreativo, desportivo, de educação e de cultura > Equip. recreativo, de educação física e desporto, incluindo mobiliário de apoio > Bancos suecos														
Totais do GH:	14.017,38		0,00		0,00		0,00		13.154,57		14.017,38		0,00	
		2.041,52		0,00		0,00		1.178,71		1.178,71		862,81		-1.178,71
106 01 07 Equipamento e material recreativo, desportivo, de educação e de cultura > Equip. recreativo, de educação física e desporto, incluindo mobiliário de apoio > Bicicletas														
Totais do GH:	4.171,51		0,00		0,00		0,00		3.829,11		4.171,51		0,00	
		855,90		0,00		0,00		513,50		513,50		342,40		-513,50
206 02 99 Outros combustíveis: > Barcos: > Barcos outras estruturas														
Totais do GH:	11.040,45		0,00		0,00		0,00		11.040,45		11.040,45		0,00	
		0,00		0,00		0,00		0,00		0,00		0,00		0,00
106 01 09 Equipamento e material recreativo, desportivo, de educação e de cultura > Equip. recreativo, de educação física e desporto, incluindo mobiliário de apoio > Colchões de ginástica														
Totais do GH:	6.736,22		0,00		0,00		0,00		6.588,91		6.646,22		-90,00	
		132,29		0,00		90,00		164,98		254,98		57,31		-74,98
106 01 14 Equipamento e material recreativo, desportivo, de educação e de cultura > Equip. recreativo, de educação física e desporto, incluindo mobiliário de apoio > Mesas (apoio, bilhar, jogo, pingue-pongue)														
Totais do GH:	1.228,70		0,00		0,00		0,00		1.228,70		1.228,70		0,00	
		0,00		0,00		0,00		0,00		0,00		0,00		0,00
106 01 15 Equipamento e material recreativo, desportivo, de educação e de cultura > Equip. recreativo, de educação física e desporto, incluindo mobiliário de apoio > Móveis para jardins e piscinas														
Totais do GH:	4.718,44		0,00		0,00		0,00		4.686,35		4.718,44		0,00	
		45,83		0,00		0,00		13,74		13,74		32,09		-13,74
106 01 18 Equipamento e material recreativo, desportivo, de educação e de cultura > Equip. recreativo, de educação física e desporto, incluindo mobiliário de apoio > Redes														
Totais do GH:	293,23		0,00		0,00		0,00		293,23		293,23		0,00	
		0,00		0,00		0,00		0,00		0,00		0,00		0,00
106 01 99 Equipamento e material recreativo, desportivo, de educação e de cultura > Equip. recreativo, de educação física e desporto, incluindo mobiliário de apoio > Outro equipamento específico														

Mapa síntese por GH

Ano: 2016

Classificação geral		Patrimônio inicial		Acréscimos patrimoniais		Diminuições patrimoniais				Patrimônio final		Variação patrimonial			
GH		Bruto	Líquido	Aquisições	Grandes reparações e outros aumentos	Totais	Abates	Desvalorizações	Amortizações		Total	Bruto	Líquido	Bruto	Líquido
									exercício	acumuladas					
(1)		(4)	(5)	(6)	(8)	(9=6+8)	(10)	(11)	(12)	(13)	(14=10+11+12)	(15=4+9-10-11)	(16=15-13)	(17=15-4)	(18=16-5)
106 01 99 Equipamento e material recreativo, desportivo, de educação e de cultura > Equip. recreativo, de educação física e desporto, incluindo mobiliário de apoio > Outro equipamento específico															
	Totais do GH:	49.431,81		209,00		516,50		0,00		43.914,81		49.798,31		366,50	
			6.536,34		307,50		150,00		1.319,34		1.469,34		5.883,50		-652,84
106 02 03 Equipamento e material recreativo, desportivo, de educação e de cultura > Equip. e dispositivos auxiliares de instrução, incluindo mobiliário e material escolar > Caixas de sólidos geométricos															
	Totais do GH:	32.755,51		0,00		0,00		0,00		32.755,51		32.755,51		0,00	
			0,00		0,00		0,00		0,00		0,00		0,00		0,00
106 02 06 Equipamento e material recreativo, desportivo, de educação e de cultura > Equip. e dispositivos auxiliares de instrução, incluindo mobiliário e material escolar > Carteiras escolares															
	Totais do GH:	681.387,72		0,00		0,00		0,00		607.688,19		679.385,99		-2.001,73	
			101.246,15		0,00		2.001,73		31.512,56		33.514,29		71.697,80		-29.548,35
106 02 10 Equipamento e material recreativo, desportivo, de educação e de cultura > Equip. e dispositivos auxiliares de instrução, incluindo mobiliário e material escolar > Jogos didáticos															
	Totais do GH:	2.978,98		49,99		49,99		0,00		2.281,24		3.028,97		49,99	
			940,25		0,00		0,00		242,51		242,51		747,73		-192,52
106 02 13 Equipamento e material recreativo, desportivo, de educação e de cultura > Equip. e dispositivos auxiliares de instrução, incluindo mobiliário e material escolar > Modelos Diversos															
	Totais do GH:	76.645,18		14.471,58		14.471,58		0,00		68.432,73		91.116,76		14.471,58	
			11.923,81		0,00		0,00		3.711,36		3.711,36		22.684,03		10.760,22
106 02 15 Equipamento e material recreativo, desportivo, de educação e de cultura > Equip. e dispositivos auxiliares de instrução, incluindo mobiliário e material escolar > Quadros escolares															
	Totais do GH:	72.378,23		0,00		0,00		0,00		53.246,85		72.378,23		0,00	
			24.131,72		0,00		0,00		5.000,34		5.000,34		19.131,38		-5.000,34
106 02 16 Equipamento e material recreativo, desportivo, de educação e de cultura > Equip. e dispositivos auxiliares de instrução, incluindo mobiliário e material escolar > Quadros expositores de mapas															
	Totais do GH:	65.594,56		0,00		0,00		0,00		42.971,96		65.594,56		0,00	
			27.804,32		0,00		0,00		5.181,72		5.181,72		22.622,60		-5.181,72
106 02 19 Equipamento e material recreativo, desportivo, de educação e de cultura > Equip. e dispositivos auxiliares de instrução, incluindo mobiliário e material escolar > Tesouras para trabalhos manuais															
	Totais do GH:	5,00		0,00		0,00		0,00		5,00		5,00		0,00	
			0,00		0,00		0,00		0,00		0,00		0,00		0,00
106 02 99 Equipamento e material recreativo, desportivo, de educação e de cultura > Equip. e dispositivos auxiliares de instrução, incluindo mobiliário e material escolar > Outro equipamento e utensílios de uso específico															
	Totais do GH:	108.182,82		29,90		29,90		0,00		91.042,99		107.248,14		-934,68	
			21.523,47		0,00		964,58		6.312,80		7.277,38		16.205,15		-5.318,32
106 03 01 Equipamento e material recreativo, desportivo, de educação e de cultura > Equipamento e material audiovisual > Amplificadores															
	Totais do GH:	12.344,14		0,00		0,00		0,00		11.695,92		12.344,14		0,00	
			850,35		0,00		0,00		202,13		202,13		648,22		-202,13
106 03 03 Equipamento e material recreativo, desportivo, de educação e de cultura > Equipamento e material audiovisual > Colunas para reprodução de som															

Mapa síntese por GH

Ano: 2016

Classificação geral		Património inicial		Acréscimos patrimoniais		Diminuições patrimoniais				Património final		Variação patrimonial			
GH		Bruto	Líquido	Aquisições	Grandes reparações e outros aumentos	Totais	Abates	Desvalorizações	Amortizações		Total	Bruto	Líquido	Bruto	Líquido
									exercício	acumuladas					
(1)		(4)	(5)	(6)	(8)	(9=6+8)	(10)	(11)	(12)	(13)	(14=10+11+12)	(15=4+9-10-11)	(16=15-13)	(17=15-4)	(18=16-5)
106 03 03 Equipamento e material recreativo, desportivo, de educação e de cultura > Equipamento e material audiovisual > Colunas para reprodução de som															
	Totais do GH:	2.836,84		142,68		252,68		0,00		1.674,84		3.089,52		252,68	
			1.450,88		110,00		0,00		288,88		288,88		1.414,68		-36,20
106 03 04 Equipamento e material recreativo, desportivo, de educação e de cultura > Equipamento e material audiovisual > Comandos à distância															
	Totais do GH:	133,79		180,04		180,04		0,00		102,93		313,83		180,04	
			53,59		0,00		0,00		22,73		22,73		210,90		157,31
106 03 05 Equipamento e material recreativo, desportivo, de educação e de cultura > Equipamento e material audiovisual > Compact-disc															
	Totais do GH:	3.931,86		0,00		0,00		0,00		3.931,86		3.931,86		0,00	
			0,90		0,00		0,00		0,90		0,90		0,00		-0,90
106 03 07 Equipamento e material recreativo, desportivo, de educação e de cultura > Equipamento e material audiovisual > Ecrãs															
	Totais do GH:	8.343,05		489,54		489,54		0,00		4.096,96		8.832,59		489,54	
			5.093,94		0,00		0,00		847,85		847,85		4.735,63		-358,31
106 03 08 Equipamento e material recreativo, desportivo, de educação e de cultura > Equipamento e material audiovisual > Filmes															
	Totais do GH:	380,07		0,00		0,00		0,00		380,07		380,07		0,00	
			0,00		0,00		0,00		0,00		0,00		0,00		0,00
106 03 10 Equipamento e material recreativo, desportivo, de educação e de cultura > Equipamento e material audiovisual > Gravadores															
	Totais do GH:	256,03		0,00		0,00		0,00		177,99		256,03		0,00	
			109,26		0,00		0,00		31,22		31,22		78,04		-31,22
106 03 11 Equipamento e material recreativo, desportivo, de educação e de cultura > Equipamento e material audiovisual > Gravadores/reprodutores															
	Totais do GH:	46.855,70		0,00		0,00		0,00		45.857,18		46.520,87		-334,83	
			1.108,07		0,00		334,83		779,21		1.114,04		663,69		-444,38
106 03 12 Equipamento e material recreativo, desportivo, de educação e de cultura > Equipamento e material audiovisual > Misturadores															
	Totais do GH:	5.311,26		8.552,44		8.552,44		0,00		4.415,27		13.863,70		8.552,44	
			1.623,42		0,00		0,00		727,43		727,43		9.448,43		7.825,01
106 03 13 Equipamento e material recreativo, desportivo, de educação e de cultura > Equipamento e material audiovisual > Monitores															
	Totais do GH:	149,64		861,00		861,00		0,00		170,14		1.010,64		861,00	
			0,00		0,00		0,00		20,50		20,50		840,50		840,50
106 03 14 Equipamento e material recreativo, desportivo, de educação e de cultura > Equipamento e material audiovisual > Projectores diversos															
	Totais do GH:	59.682,79		539,97		539,97		0,00		51.106,67		60.222,76		539,97	
			13.472,07		0,00		0,00		4.895,95		4.895,95		9.116,09		-4.355,98
106 03 15 Equipamento e material recreativo, desportivo, de educação e de cultura > Equipamento e material audiovisual > Rádios															

Mapa síntese por GH

Ano: 2016

Classificação geral		Património inicial		Acréscimos patrimoniais		Diminuições patrimoniais					Património final		Variação patrimonial		
GH		Bruto	Líquido	Aquisições	Grandes reparações e outros aumentos	Totais	Abates	Desvalorizações	Amortizações		Total	Bruto	Líquido	Bruto	Líquido
									exercício	acumuladas					
(1)		(4)	(5)	(6)	(8)	(9=6+8)	(10)	(11)	(12)	(13)	(14=10+11+12)	(15=4+9-10-11)	(16=15-13)	(17=15-4)	(18=16-5)
106 03 15 Equipamento e material recreativo, desportivo, de educação e de cultura > Equipamento e material audiovisual > Rádios															
	Totais do GH:	20.850,45		0,00		0,00		0,00		13.777,32		20.652,45		-198,00	
			9.922,62		0,00		198,00		3.219,09		3.417,09		6.875,13		-3.047,49
106 03 16 Equipamento e material recreativo, desportivo, de educação e de cultura > Equipamento e material audiovisual > Retroprojectores															
	Totais do GH:	5.562,82		2.866,82		2.866,82		0,00		5.350,30		8.429,64		2.866,82	
			427,06		0,00		0,00		214,54		214,54		3.079,34		2.652,28
106 03 17 Equipamento e material recreativo, desportivo, de educação e de cultura > Equipamento e material audiovisual > Sistemas video-cassettes															
	Totais do GH:	27.195,64		0,00		0,00		0,00		22.446,89		26.847,48		-348,16	
			6.155,46		0,00		348,16		2.103,03		2.451,19		4.400,59		-1.754,87
106 03 18 Equipamento e material recreativo, desportivo, de educação e de cultura > Equipamento e material audiovisual > Televisores															
	Totais do GH:	68.579,68		0,00		0,00		0,00		55.055,68		67.920,60		-659,08	
			16.452,36		0,00		659,08		4.704,42		5.363,50		12.864,92		-3.587,44
106 03 99 Equipamento e material recreativo, desportivo, de educação e de cultura > Equipamento e material audiovisual > Outros - Equipamento e material audiovisual															
	Totais do GH:	153.739,13		3.107,33		3.107,33		0,00		93.320,64		156.487,44		2.748,31	
			75.235,25		0,00		359,02		15.030,38		15.389,40		63.166,80		-12.068,45
106 04 05 Equipamento e material recreativo, desportivo, de educação e de cultura > Instrumentos musicais, incluindo equipamento de orquestra > Bancos															
	Totais do GH:	14.800,91		600,00		786,85		0,00		12.102,92		15.587,76		786,85	
			3.639,96		186,85		0,00		941,97		941,97		3.484,84		-155,12
106 04 09 Equipamento e material recreativo, desportivo, de educação e de cultura > Instrumentos musicais, incluindo equipamento de orquestra > Baterias															
	Totais do GH:	29,72		0,00		0,00		0,00		7,75		29,72		0,00	
			25,69		0,00		0,00		3,72		3,72		21,97		-3,72
106 04 11 Equipamento e material recreativo, desportivo, de educação e de cultura > Instrumentos musicais, incluindo equipamento de orquestra > Caixas diversas															
	Totais do GH:	17,27		0,00		0,00		0,00		17,27		17,27		0,00	
			0,00		0,00		0,00		0,00		0,00		0,00		0,00
106 04 24 Equipamento e material recreativo, desportivo, de educação e de cultura > Instrumentos musicais, incluindo equipamento de orquestra > Estantes portáteis															
	Totais do GH:	315,86		0,00		0,00		0,00		88,84		315,86		0,00	
			266,50		0,00		0,00		39,48		39,48		227,02		-39,48
106 04 38 Equipamento e material recreativo, desportivo, de educação e de cultura > Instrumentos musicais, incluindo equipamento de orquestra > Maracas															
	Totais do GH:	24,07		0,00		0,00		0,00		24,07		24,07		0,00	
			0,00		0,00		0,00		0,00		0,00		0,00		0,00
106 04 43 Equipamento e material recreativo, desportivo, de educação e de cultura > Instrumentos musicais, incluindo equipamento de orquestra > Órgãos															

Mapa síntese por GH

Ano: 2016

Classificação geral		Património inicial		Acréscimos patrimoniais		Diminuições patrimoniais				Património final		Variação patrimonial			
GH		Bruto	Líquido	Aquisições	Grandes reparações e outros aumentos	Totais	Abates	Desvalorizações	Amortizações		Total	Bruto	Líquido	Bruto	Líquido
									exercício	acumuladas					
(1)		(4)	(5)	(6)	(8)	(9=6+8)	(10)	(11)	(12)	(13)	(14=10+11+12)	(15=4+9-10-11)	(16=15-13)	(17=15-4)	(18=16-5)
106 04 43 Equipamento e material recreativo, desportivo, de educação e de cultura > Instrumentos musicais, incluindo equipamento de orquestra > Órgãos															
	Totais do GH:	1.307,15		0,00		0,00		0,00		451,40		1.307,15		0,00	
			1.019,16		0,00		0,00		163,41		163,41		855,75		-163,41
106 04 45 Equipamento e material recreativo, desportivo, de educação e de cultura > Instrumentos musicais, incluindo equipamento de orquestra > Pratos															
	Totais do GH:	98,50		0,00		0,00		0,00		98,50		98,50		0,00	
			0,00		0,00		0,00		0,00		0,00		0,00		0,00
106 04 48 Equipamento e material recreativo, desportivo, de educação e de cultura > Instrumentos musicais, incluindo equipamento de orquestra > Sinos															
	Totais do GH:	602,88		0,00		0,00		0,00		318,20		602,88		0,00	
			343,06		0,00		0,00		58,38		58,38		284,68		-58,38
106 04 51 Equipamento e material recreativo, desportivo, de educação e de cultura > Instrumentos musicais, incluindo equipamento de orquestra > Tambores															
	Totais do GH:	17,60		0,00		0,00		0,00		17,60		17,60		0,00	
			0,00		0,00		0,00		0,00		0,00		0,00		0,00
106 04 59 Equipamento e material recreativo, desportivo, de educação e de cultura > Instrumentos musicais, incluindo equipamento de orquestra > Violas															
	Totais do GH:	424,00		0,00		0,00		0,00		258,32		424,00		0,00	
			193,68		0,00		0,00		28,00		28,00		165,68		-28,00
106 04 62 Equipamento e material recreativo, desportivo, de educação e de cultura > Instrumentos musicais, incluindo equipamento de orquestra > Xilofones															
	Totais do GH:	7.458,63		0,00		0,00		0,00		3.302,81		7.458,63		0,00	
			4.858,25		0,00		0,00		702,43		702,43		4.155,82		-702,43
106 04 99 Equipamento e material recreativo, desportivo, de educação e de cultura > Instrumentos musicais, incluindo equipamento de orquestra > Outros instrumentos e aparelhos musicais															
	Totais do GH:	9.219,69		13.000,00		13.000,00		0,00		5.871,70		22.219,69		13.000,00	
			5.059,85		0,00		0,00		1.711,86		1.711,86		16.347,99		11.288,14
106 05 06 Equipamento e material recreativo, desportivo, de educação e de cultura > Livros, publicações e documentos: > Livros															
	Totais do GH:	1.286,40		0,00		0,00		0,00		0,00		1.286,40		0,00	
			1.286,40		0,00		0,00		0,00		0,00		1.286,40		0,00
106 06 04 Equipamento e material recreativo, desportivo, de educação e de cultura > Obras de arte, móveis antigos, colecções, antiguidades > Artesanato															
	Totais do GH:	6.702,03		0,00		0,00		0,00		1.651,56		6.702,03		0,00	
			5.122,95		0,00		0,00		72,48		72,48		5.050,47		-72,48
106 06 08 Equipamento e material recreativo, desportivo, de educação e de cultura > Obras de arte, móveis antigos, colecções, antiguidades > Cerâmicas															
	Totais do GH:	2.000,00		0,00		0,00		0,00		0,00		2.000,00		0,00	
			2.000,00		0,00		0,00		0,00		0,00		2.000,00		0,00
106 06 09 Equipamento e material recreativo, desportivo, de educação e de cultura > Obras de arte, móveis antigos, colecções, antiguidades > Esculturas															

Mapa síntese por GH

Ano: 2016

Classificação geral	Património inicial		Acréscimos patrimoniais		Diminuições patrimoniais					Património final		Variação patrimonial		
GH	Bruto	Líquido	Aquisições	Grandes reparações e outros aumentos	Totais	Abates	Desvalorizações	Amortizações		Total	Bruto	Líquido	Bruto	Líquido
								exercício	acumuladas					
(1)	(4)	(5)	(6)	(8)	(9=6+8)	(10)	(11)	(12)	(13)	(14=10+11+12)	(15=4+9-10-11)	(16=15-13)	(17=15-4)	(18=16-5)
106 06 09 Equipamento e material recreativo, desportivo, de educação e de cultura > Obras de arte, móveis antigos, colecções, antiguidades > Esculturas														
Totais do GH:	4.727,13		0,00		0,00		0,00		0,00		4.727,13		0,00	
		4.727,13		0,00		0,00		0,00		0,00		4.727,13		0,00
106 06 18 Equipamento e material recreativo, desportivo, de educação e de cultura > Obras de arte, móveis antigos, colecções, antiguidades > Mobiliário														
Totais do GH:	0,00		800,00		800,00		0,00		50,00		800,00		800,00	
		0,00		0,00		0,00		50,00		50,00		750,00		750,00
106 06 19 Equipamento e material recreativo, desportivo, de educação e de cultura > Obras de arte, móveis antigos, colecções, antiguidades > Objectos de arte (não inclui artigos eclesiásticos de natureza cultural)														
Totais do GH:	5.500,00		0,00		0,00		0,00		0,00		5.500,00		0,00	
		5.500,00		0,00		0,00		0,00		0,00		5.500,00		0,00
106 06 25 Equipamento e material recreativo, desportivo, de educação e de cultura > Obras de arte, móveis antigos, colecções, antiguidades > Quadros														
Totais do GH:	134.565,13		0,00		0,00		0,00		0,00		134.565,13		0,00	
		134.565,13		0,00		0,00		0,00		0,00		134.565,13		0,00
106 06 99 Equipamento e material recreativo, desportivo, de educação e de cultura > Obras de arte, móveis antigos, colecções, antiguidades > Outros (obras de arte, móveis antigos, colecções antiguidades)														
Totais do GH:	30,00		0,00		0,00		0,00		0,00		30,00		0,00	
		30,00		0,00		0,00		0,00		0,00		30,00		0,00
107 01 02 Equipamento de conforto, de higiene e de utilização comum > Mobiliário e equipamento comum (exclui mobiliário de escritório) > Armários														
Totais do GH:	71.477,91		3.732,13		3.732,13		0,00		59.012,60		75.210,04		3.732,13	
		15.481,52		0,00		0,00		3.016,21		3.016,21		16.197,44		715,92
107 01 03 Equipamento de conforto, de higiene e de utilização comum > Mobiliário e equipamento comum (exclui mobiliário de escritório) > Bancos														
Totais do GH:	25.894,08		0,00		0,00		0,00		17.722,85		25.630,13		-263,95	
		9.244,60		0,00		263,95		1.616,23		1.880,18		7.907,28		-1.337,32
107 01 04 Equipamento de conforto, de higiene e de utilização comum > Mobiliário e equipamento comum (exclui mobiliário de escritório) > Baús														
Totais do GH:	395,00		0,00		0,00		0,00		395,00		395,00		0,00	
		0,00		0,00		0,00		0,00		0,00		0,00		0,00
107 01 05 Equipamento de conforto, de higiene e de utilização comum > Mobiliário e equipamento comum (exclui mobiliário de escritório) > Beliches														
Totais do GH:	1.481,70		0,00		0,00		0,00		710,24		1.481,70		0,00	
		956,69		0,00		0,00		185,23		185,23		771,46		-185,23
107 01 06 Equipamento de conforto, de higiene e de utilização comum > Mobiliário e equipamento comum (exclui mobiliário de escritório) > Bengaleiros														
Totais do GH:	39.854,22		0,00		0,00		0,00		32.128,73		39.854,22		0,00	
		9.184,44		0,00		0,00		1.458,95		1.458,95		7.725,49		-1.458,95
107 01 07 Equipamento de conforto, de higiene e de utilização comum > Mobiliário e equipamento comum (exclui mobiliário de escritório) > Cadeiras														

Mapa síntese por GH

Ano: 2016

Classificação geral		Patrimônio inicial		Acréscimos patrimoniais		Diminuições patrimoniais					Patrimônio final		Variação patrimonial		
GH		Bruto	Líquido	Aquisições	Grandes reparações e outros aumentos	Totais	Abates	Desvalorizações	Amortizações		Total	Bruto	Líquido	Bruto	Líquido
									exercício	acumuladas					
(1)		(4)	(5)	(6)	(8)	(9=6+8)	(10)	(11)	(12)	(13)	(14=10+11+12)	(15=4+9-10-11)	(16=15-13)	(17=15-4)	(18=16-5)
107 01 07 Equipamento de conforto, de higiene e de utilização comum > Mobiliário e equipamento comum (exclui mobiliário de escritório) > Cadeiras															
	Totais do GH:	69.235,85		0,00		0,00		0,00		27.794,27		69.235,85		0,00	
			41.483,96		0,00		0,00		42,38		42,38		41.441,58		-42,38
107 01 08 Equipamento de conforto, de higiene e de utilização comum > Mobiliário e equipamento comum (exclui mobiliário de escritório) > Camas															
	Totais do GH:	6.140,53		0,00		0,00		0,00		5.477,93		6.140,53		0,00	
			913,64		0,00		0,00		251,04		251,04		662,60		-251,04
107 01 09 Equipamento de conforto, de higiene e de utilização comum > Mobiliário e equipamento comum (exclui mobiliário de escritório) > Cofres															
	Totais do GH:	3.521,33		0,00		0,00		0,00		3.521,33		3.521,33		0,00	
			0,00		0,00		0,00		0,00		0,00		0,00		0,00
107 01 11 Equipamento de conforto, de higiene e de utilização comum > Mobiliário e equipamento comum (exclui mobiliário de escritório) > Cómodas															
	Totais do GH:	478,05		0,00		0,00		0,00		313,74		478,05		0,00	
			224,07		0,00		0,00		59,76		59,76		164,31		-59,76
107 01 13 Equipamento de conforto, de higiene e de utilização comum > Mobiliário e equipamento comum (exclui mobiliário de escritório) > Escadas/Escadotes															
	Totais do GH:	7.162,04		2.068,13		2.068,13		0,00		5.997,68		9.230,17		2.068,13	
			1.621,22		0,00		0,00		456,86		456,86		3.232,49		1.611,27
107 01 15 Equipamento de conforto, de higiene e de utilização comum > Mobiliário e equipamento comum (exclui mobiliário de escritório) > Espelhos															
	Totais do GH:	6.664,94		200,00		200,00		0,00		5.831,97		6.864,94		200,00	
			1.023,14		0,00		0,00		190,17		190,17		1.032,97		9,83
107 01 16 Equipamento de conforto, de higiene e de utilização comum > Mobiliário e equipamento comum (exclui mobiliário de escritório) > Estantes															
	Totais do GH:	3.853,19		0,00		0,00		0,00		3.444,22		3.853,19		0,00	
			473,55		0,00		0,00		64,58		64,58		408,97		-64,58
107 01 19 Equipamento de conforto, de higiene e de utilização comum > Mobiliário e equipamento comum (exclui mobiliário de escritório) > Maples															
	Totais do GH:	3.656,40		0,00		0,00		0,00		3.656,40		3.656,40		0,00	
			0,00		0,00		0,00		0,00		0,00		0,00		0,00
107 01 20 Equipamento de conforto, de higiene e de utilização comum > Mobiliário e equipamento comum (exclui mobiliário de escritório) > Mesas															
	Totais do GH:	17.537,05		0,00		0,00		0,00		8.467,45		17.537,05		0,00	
			10.718,40		0,00		0,00		1.648,80		1.648,80		9.069,60		-1.648,80
107 01 21 Equipamento de conforto, de higiene e de utilização comum > Mobiliário e equipamento comum (exclui mobiliário de escritório) > Papeleiras															
	Totais do GH:	8.766,41		703,82		703,82		0,00		6.437,91		9.470,23		703,82	
			3.055,94		0,00		0,00		727,44		727,44		3.032,32		-23,62
107 01 22 Equipamento de conforto, de higiene e de utilização comum > Mobiliário e equipamento comum (exclui mobiliário de escritório) > Prateleiras															

Mapa síntese por GH

Ano: 2016

Classificação geral		Património inicial		Acréscimos patrimoniais		Diminuições patrimoniais					Património final		Variação patrimonial		
GH		Bruto	Líquido	Aquisições	Grandes reparações e outros aumentos	Totais	Abates	Desvalorizações	Amortizações		Total	Bruto	Líquido	Bruto	Líquido
									exercício	acumuladas					
(1)		(4)	(5)	(6)	(8)	(9=6+8)	(10)	(11)	(12)	(13)	(14=10+11+12)	(15=4+9-10-11)	(16=15-13)	(17=15-4)	(18=16-5)
107 01 22 Equipamento de conforto, de higiene e de utilização comum > Mobiliário e equipamento comum (exclui mobiliário de escritório) > Prateleiras															
	Totais do GH:	568,51		0,00		0,00		0,00		433,35		568,51		0,00	
			156,22		0,00		0,00		21,06		21,06		135,16		-21,06
107 01 23 Equipamento de conforto, de higiene e de utilização comum > Mobiliário e equipamento comum (exclui mobiliário de escritório) > Secretárias															
	Totais do GH:	59,56		0,00		0,00		0,00		59,56		59,56		0,00	
			0,00		0,00		0,00		0,00		0,00		0,00		0,00
107 01 24 Equipamento de conforto, de higiene e de utilização comum > Mobiliário e equipamento comum (exclui mobiliário de escritório) > Sofás															
	Totais do GH:	43.373,19		0,00		0,00		0,00		22.992,37		43.373,19		0,00	
			24.255,06		0,00		0,00		3.874,24		3.874,24		20.380,82		-3.874,24
107 01 28 Equipamento de conforto, de higiene e de utilização comum > Mobiliário e equipamento comum (exclui mobiliário de escritório) > Mobiliário e equipamento urbano não discriminado															
	Totais do GH:	7.387,73		61,50		61,50		0,00		7.246,06		7.449,23		61,50	
			213,15		0,00		0,00		71,48		71,48		203,17		-9,98
107 01 99 Equipamento de conforto, de higiene e de utilização comum > Mobiliário e equipamento comum (exclui mobiliário de escritório) > Outro mobiliário e equipamento															
	Totais do GH:	140.650,92		67,04		67,04		0,00		68.142,57		140.717,96		67,04	
			88.878,63		0,00		0,00		16.370,28		16.370,28		72.575,39		-16.303,24
107 02 04 Equipamento de conforto, de higiene e de utilização comum > Artigos e utensílios de decoração e conforto > Carpetes															
	Totais do GH:	3.732,75		0,00		0,00		0,00		1.930,69		3.732,75		0,00	
			2.547,76		0,00		0,00		745,70		745,70		1.802,06		-745,70
107 02 06 Equipamento de conforto, de higiene e de utilização comum > Artigos e utensílios de decoração e conforto > Cinzeiros															
	Totais do GH:	580,71		0,00		0,00		0,00		580,71		580,71		0,00	
			0,00		0,00		0,00		0,00		0,00		0,00		0,00
107 02 15 Equipamento de conforto, de higiene e de utilização comum > Artigos e utensílios de decoração e conforto > Quadros e molduras															
	Totais do GH:	1.611,88		0,00		0,00		0,00		1.611,88		1.611,88		0,00	
			0,00		0,00		0,00		0,00		0,00		0,00		0,00
107 02 99 Equipamento de conforto, de higiene e de utilização comum > Artigos e utensílios de decoração e conforto > Outros artigos e utensílios															
	Totais do GH:	483,79		0,00		0,00		0,00		483,79		483,79		0,00	
			0,00		0,00		0,00		0,00		0,00		0,00		0,00
107 03 03 Equipamento de conforto, de higiene e de utilização comum > Equipamento dispositivos iluminação (inclui dispositivos iluminação eléctricos e não eléctricos) > Candeeiros, globos, lustres, prafonier															
	Totais do GH:	1.072,18		369,94		369,94		0,00		693,16		1.442,12		369,94	
			491,89		0,00		0,00		112,87		112,87		748,96		257,07
107 03 05 Equipamento de conforto, de higiene e de utilização comum > Equipamento dispositivos iluminação (inclui dispositivos iluminação eléctricos e não eléctricos) > Petromax															

Mapa síntese por GH

Ano: 2016

Classificação geral		Património inicial		Acréscimos patrimoniais		Diminuições patrimoniais				Património final		Variação patrimonial		
GH	Bruto	Líquido	Aquisições	Grandes reparações e outros aumentos	Totais	Abates	Desvalorizações	Amortizações		Total	Bruto	Líquido	Bruto	Líquido
								exercício	acumuladas					
(1)	(4)	(5)	(6)	(8)	(9=6+8)	(10)	(11)	(12)	(13)	(14=10+11+12)	(15=4+9-10-11)	(16=15-13)	(17=15-4)	(18=16-5)
107 03 05 Equipamento de conforto, de higiene e de utilização comum > Equipamento dispositivos iluminação (inclui dispositivos iluminação eléctricos e não eléctricos) > Petromax														
Totais do GH:	29,92		0,00		0,00		0,00		29,92		29,92		0,00	
		0,00		0,00		0,00		0,00		0,00		0,00		0,00
107 03 06 Equipamento de conforto, de higiene e de utilização comum > Equipamento dispositivos iluminação (inclui dispositivos iluminação eléctricos e não eléctricos) > Projectores e iluminadores														
Totais do GH:	2.350,00		236,16		236,16		0,00		2.359,84		2.586,16		236,16	
		0,00		0,00		0,00		9,84		9,84		226,32		226,32
107 03 99 Equipamento de conforto, de higiene e de utilização comum > Equipamento dispositivos iluminação (inclui dispositivos iluminação eléctricos e não eléctricos) > Outro equipamento e dispositivo de iluminação														
Totais do GH:	59,69		0,00		0,00		0,00		59,69		59,69		0,00	
		0,00		0,00		0,00		0,00		0,00		0,00		0,00
107 04 01 Equipamento de conforto, de higiene e de utilização comum > Equipamento ar condicionado e circulação de ar (exclui instalações frigoríficas e refrigeração) > Aparelhos de ar condicionado														
Totais do GH:	92.000,48		1.325,94		1.325,94		0,00		89.882,10		93.326,42		1.325,94	
		3.108,09		0,00		0,00		989,71		989,71		3.444,32		336,23
107 04 02 Equipamento de conforto, de higiene e de utilização comum > Equipamento ar condicionado e circulação de ar (exclui instalações frigoríficas e refrigeração) > Climatizadores														
Totais do GH:	12.222,33		0,00		0,00		0,00		6.111,16		12.222,33		0,00	
		7.638,96		0,00		0,00		1.527,79		1.527,79		6.111,17		-1.527,79
107 04 04 Equipamento de conforto, de higiene e de utilização comum > Equipamento ar condicionado e circulação de ar (exclui instalações frigoríficas e refrigeração) > Desumidificadores														
Totais do GH:	9.779,98		0,00		0,00		0,00		8.766,67		9.779,98		0,00	
		1.453,98		0,00		0,00		440,67		440,67		1.013,31		-440,67
107 04 07 Equipamento de conforto, de higiene e de utilização comum > Equipamento ar condicionado e circulação de ar (exclui instalações frigoríficas e refrigeração) > Exaustores														
Totais do GH:	1.708,19		0,00		0,00		0,00		1.708,19		1.708,19		0,00	
		0,00		0,00		0,00		0,00		0,00		0,00		0,00
107 04 11 Equipamento de conforto, de higiene e de utilização comum > Equipamento ar condicionado e circulação de ar (exclui instalações frigoríficas e refrigeração) > Secadores														
Totais do GH:	6.912,74		700,87		700,87		0,00		5.206,58		7.515,81		603,07	
		1.927,18		0,00		97,80		645,66		743,46		2.309,23		382,05
107 04 14 Equipamento de conforto, de higiene e de utilização comum > Equipamento ar condicionado e circulação de ar (exclui instalações frigoríficas e refrigeração) > Ventiladores														
Totais do GH:	5.746,37		19,00		19,00		0,00		5.743,74		5.765,37		19,00	
		97,19		0,00		0,00		94,56		94,56		21,63		-75,56
107 04 15 Equipamento de conforto, de higiene e de utilização comum > Equipamento ar condicionado e circulação de ar (exclui instalações frigoríficas e refrigeração) > Ventoinhas														
Totais do GH:	4.802,82		888,96		888,96		0,00		3.919,33		5.589,84		787,02	
		1.080,85		0,00		101,94		335,76		437,70		1.670,51		589,66
107 04 99 Equipamento de conforto, de higiene e de utilização comum > Equipamento ar condicionado e circulação de ar (exclui instalações frigoríficas e refrigeração) > Outro equipamento e material de uso específico														

Mapa síntese por GH

Ano: 2016

Classificação geral		Patrimônio inicial		Acréscimos patrimoniais		Diminuições patrimoniais				Patrimônio final		Variação patrimonial			
GH		Bruto	Líquido	Aquisições	Grandes reparações e outros aumentos	Totais	Abates	Desvalorizações	Amortizações		Total	Bruto	Líquido	Bruto	Líquido
									exercício	acumuladas					
(1)		(4)	(5)	(6)	(8)	(9=6+8)	(10)	(11)	(12)	(13)	(14=10+11+12)	(15=4+9-10-11)	(16=15-13)	(17=15-4)	(18=16-5)
107 04 99 Equipamento de conforto, de higiene e de utilização comum > Equipamento ar condicionado e circulação de ar (exclui instalações frigoríficas e refrigeração) > Outro equipamento e material de uso específico															
	Totais do GH:	261,12		0,00		0,00		0,00		261,12		261,12		0,00	
			0,00		0,00		0,00		0,00		0,00		0,00		0,00
107 05 02 Equipamento de conforto, de higiene e de utilização comum > Equipamento aquecimento de ambiente e aquecedores água domésticos (exclui sistemas ar condicionado) > Aquecedores															
	Totais do GH:	39.841,62		725,78		725,78		0,00		36.511,95		40.515,61		673,99	
			4.318,59		0,00		51,79		1.472,96		1.524,75		4.003,66		-314,93
107 05 03 Equipamento de conforto, de higiene e de utilização comum > Equipamento aquecimento de ambiente e aquecedores água domésticos (exclui sistemas ar condicionado) > Caldeiras															
	Totais do GH:	17.910,26		8.973,73		8.973,73		0,00		5.809,92		26.883,99		8.973,73	
			14.428,62		0,00		0,00		2.328,28		2.328,28		21.074,07		6.645,45
107 05 04 Equipamento de conforto, de higiene e de utilização comum > Equipamento aquecimento de ambiente e aquecedores água domésticos (exclui sistemas ar condicionado) > Caloríficos															
	Totais do GH:	85,00		0,00		0,00		0,00		85,00		85,00		0,00	
			0,00		0,00		0,00		0,00		0,00		0,00		0,00
107 05 05 Equipamento de conforto, de higiene e de utilização comum > Equipamento aquecimento de ambiente e aquecedores água domésticos (exclui sistemas ar condicionado) > Colectores solares															
	Totais do GH:	0,00		1.291,50		1.291,50		0,00		69,16		1.291,50		1.291,50	
			0,00		0,00		0,00		69,16		69,16		1.222,34		1.222,34
107 05 06 Equipamento de conforto, de higiene e de utilização comum > Equipamento aquecimento de ambiente e aquecedores água domésticos (exclui sistemas ar condicionado) > Convectores															
	Totais do GH:	54,00		0,00		0,00		0,00		54,00		54,00		0,00	
			0,00		0,00		0,00		0,00		0,00		0,00		0,00
107 05 07 Equipamento de conforto, de higiene e de utilização comum > Equipamento aquecimento de ambiente e aquecedores água domésticos (exclui sistemas ar condicionado) > Escalfetas															
	Totais do GH:	30,00		74,69		74,69		0,00		30,78		104,69		74,69	
			0,00		0,00		0,00		0,78		0,78		73,91		73,91
107 05 99 Equipamento de conforto, de higiene e de utilização comum > Equipamento aquecimento de ambiente e aquecedores água domésticos (exclui sistemas ar condicionado) > Outro equipamento de uso específico															
	Totais do GH:	23.515,04		2.025,50		2.025,50		0,00		18.939,00		25.540,54		2.025,50	
			6.196,40		0,00		0,00		1.620,36		1.620,36		6.601,54		405,14
107 06 02 Equipamento de conforto, de higiene e de utilização comum > Equipamento de cozinha > Equipamento frigorífico e de refrigeração															
	Totais do GH:	60.133,43		915,07		915,07		0,00		52.703,66		60.779,15		645,72	
			9.263,36		0,00		269,35		2.372,29		2.641,64		8.075,49		-1.187,87
107 06 03 Equipamento de conforto, de higiene e de utilização comum > Equipamento de cozinha > Equipamento para preparação e fornecimento de alimentos															
	Totais do GH:	54.570,38		0,00		0,00		0,00		25.893,42		54.570,38		0,00	
			36.103,05		0,00		0,00		7.426,09		7.426,09		28.676,96		-7.426,09
107 06 04 Equipamento de conforto, de higiene e de utilização comum > Equipamento de cozinha > Máquinas e aparelhos de cozinha															

Mapa síntese por GH

Ano: 2016

Classificação geral	Património inicial		Acréscimos patrimoniais			Diminuições patrimoniais				Património final		Variação patrimonial		
GH	Bruto	Líquido	Aquisições	Grandes reparações e outros aumentos	Totais	Abates	Desvalorizações	Amortizações		Total	Bruto	Líquido	Bruto	Líquido
								exercício	acumuladas					
(1)	(4)	(5)	(6)	(8)	(9=6+8)	(10)	(11)	(12)	(13)	(14=10+11+12)	(15=4+9-10-11)	(16=15-13)	(17=15-4)	(18=16-5)
107 06 04 Equipamento de conforto, de higiene e de utilização comum > Equipamento de cozinha > Máquinas e aparelhos de cozinha														
Totais do GH:	457.362,73		3.494,33		3.791,83		0,00		403.827,76		461.154,56		3.791,83	
		75.504,85		297,50		0,00		22.480,22		22.480,22		57.326,80		-18.178,05
107 06 05 Equipamento de conforto, de higiene e de utilização comum > Equipamento de cozinha > Mobiliário de cozinha														
Totais do GH:	186.373,70		80,00		80,00		0,00		176.992,36		186.453,70		80,00	
		11.720,79		0,00		0,00		2.339,45		2.339,45		9.461,34		-2.259,45
107 06 06 Equipamento de conforto, de higiene e de utilização comum > Equipamento de cozinha > Talheres e utensílios de cozinha														
Totais do GH:	602,43		0,00		0,00		0,00		455,53		602,43		0,00	
		282,51		0,00		0,00		135,61		135,61		146,90		-135,61
107 06 99 Equipamento de conforto, de higiene e de utilização comum > Equipamento de cozinha > Outro material, aparelhos e utensílios de uso específico														
Totais do GH:	43.260,06		0,00		0,00		0,00		37.165,95		43.260,06		0,00	
		7.580,39		0,00		0,00		1.486,28		1.486,28		6.094,11		-1.486,28
107 07 01 Equipamento de conforto, de higiene e de utilização comum > Equipamento de tratamento de roupa > Ferros de engomar														
Totais do GH:	458,15		63,97		63,97		0,00		407,63		522,12		63,97	
		79,32		0,00		0,00		28,80		28,80		114,49		35,17
107 07 02 Equipamento de conforto, de higiene e de utilização comum > Equipamento de tratamento de roupa > Máquinas de costura														
Totais do GH:	1.098,16		0,00		0,00		0,00		773,71		1.098,16		0,00	
		443,44		0,00		0,00		118,99		118,99		324,45		-118,99
107 07 04 Equipamento de conforto, de higiene e de utilização comum > Equipamento de tratamento de roupa > Máquinas de lavar roupa														
Totais do GH:	2.194,67		0,00		0,00		0,00		1.497,39		2.194,67		0,00	
		926,98		0,00		0,00		229,70		229,70		697,28		-229,70
107 07 06 Equipamento de conforto, de higiene e de utilização comum > Equipamento de tratamento de roupa > Tábuas de engomar														
Totais do GH:	17,90		0,00		0,00		0,00		17,90		17,90		0,00	
		0,00		0,00		0,00		0,00		0,00		0,00		0,00
107 07 07 Equipamento de conforto, de higiene e de utilização comum > Equipamento de tratamento de roupa > Tanques de lavar roupa														
Totais do GH:	19,95		0,00		0,00		0,00		19,95		19,95		0,00	
		0,00		0,00		0,00		0,00		0,00		0,00		0,00
107 08 01 Equipamento de conforto, de higiene e de utilização comum > Equipamento de limpeza > Aspiradores														
Totais do GH:	50.914,99		302,85		302,85		0,00		49.099,58		51.217,84		302,85	
		3.558,13		0,00		0,00		1.742,72		1.742,72		2.118,26		-1.439,87
107 08 04 Equipamento de conforto, de higiene e de utilização comum > Equipamento de limpeza > Secadores														

Mapa síntese por GH

Ano: 2016

Classificação geral		Património inicial		Acréscimos patrimoniais		Diminuições patrimoniais				Património final		Variação patrimonial			
GH		Bruto	Líquido	Aquisições	Grandes reparações e outros aumentos	Totais	Abates	Desvalorizações	Amortizações		Total	Bruto	Líquido	Bruto	Líquido
									exercício	acumuladas					
(1)		(4)	(5)	(6)	(8)	(9=6+8)	(10)	(11)	(12)	(13)	(14=10+11+12)	(15=4+9-10-11)	(16=15-13)	(17=15-4)	(18=16-5)
107 08 04 Equipamento de conforto, de higiene e de utilização comum > Equipamento de limpeza > Secadores															
	Totais do GH:	275,84		0,00		0,00		0,00		275,84		275,84		0,00	
			0,00		0,00		0,00		0,00		0,00		0,00		0,00
107 08 05 Equipamento de conforto, de higiene e de utilização comum > Equipamento de limpeza > Toalheiros															
	Totais do GH:	175,00		0,00		0,00		0,00		175,00		175,00		0,00	
			0,00		0,00		0,00		0,00		0,00		0,00		0,00
107 09 01 Equipamento de conforto, de higiene e de utilização comum > Equipamento sanitário > Bacias															
	Totais do GH:	465,25		0,00		0,00		0,00		213,24		465,25		0,00	
			368,32		0,00		0,00		116,31		116,31		252,01		-116,31
107 09 02 Equipamento de conforto, de higiene e de utilização comum > Equipamento sanitário > Baldes															
	Totais do GH:	231,94		0,00		0,00		0,00		231,94		231,94		0,00	
			0,00		0,00		0,00		0,00		0,00		0,00		0,00
107 09 99 Equipamento de conforto, de higiene e de utilização comum > Equipamento sanitário > Outro material de uso específico															
	Totais do GH:	379,05		0,00		0,00		0,00		359,10		379,05		0,00	
			0,00		0,00		0,00		19,95		19,95		19,95		19,95
108 01 01 Equipamento de transportes (exclui veículos automóveis) > Material rolante ou de transportes > Atrrelados															
	Totais do GH:	16.049,74		0,00		0,00		0,00		15.213,34		16.049,74		0,00	
			836,40		0,00		0,00		0,00		0,00		836,40		0,00
108 01 03 Equipamento de transportes (exclui veículos automóveis) > Material rolante ou de transportes > Plataformas															
	Totais do GH:	279,79		0,00		0,00		0,00		279,79		279,79		0,00	
			1,95		0,00		0,00		1,95		1,95		0,00		-1,95
108 01 99 Equipamento de transportes (exclui veículos automóveis) > Material rolante ou de transportes > Outro material e equipamento de transportes															
	Totais do GH:	34,53		0,00		0,00		0,00		34,53		34,53		0,00	
			0,33		0,00		0,00		0,33		0,33		0,00		-0,33
108 02 01 Equipamento de transportes (exclui veículos automóveis) > Equipamento para acondicionamento ou embalagem > Contentores, tambores e outras embalagens															
	Totais do GH:	17.847,75		0,00		0,00		0,00		17.847,75		17.847,75		0,00	
			0,00		0,00		0,00		0,00		0,00		0,00		0,00
108 05 03 Equipamento de transportes (exclui veículos automóveis) > Equipamento, componentes e acessórios de embarcações > Equipamento marítimo															
	Totais do GH:	500,00		0,00		0,00		0,00		500,00		500,00		0,00	
			0,00		0,00		0,00		0,00		0,00		0,00		0,00
109 01 01 Equipamento para agricultura e jardinagem > Máquinas e equipamento para preparação do solo e colheitas > Abre-regos															

Mapa síntese por GH

Ano: 2016

Classificação geral		Património inicial		Acréscimos patrimoniais		Diminuições patrimoniais				Património final		Variação patrimonial			
GH		Bruto	Líquido	Aquisições	Grandes reparações e outros aumentos	Totais (9=6+8)	Abates (10)	Desvalorizações (11)	Amortizações		Total (14=10+11+12)	Bruto (15=4+9-10-11)	Líquido (16=15-13)	Bruto (17=15-4)	Líquido (18=16-5)
									exercício (12)	acumuladas (13)					
(1)		(4)	(5)	(6)	(8)	(9=6+8)	(10)	(11)	(12)	(13)	(14=10+11+12)	(15=4+9-10-11)	(16=15-13)	(17=15-4)	(18=16-5)
109 01 01 Equipamento para agricultura e jardinagem > Máquinas e equipamento para preparação do solo e colheitas > Abre-regos															
	Totais do GH:	166,56		0,00		0,00		0,00		152,70		166,56		0,00	
			34,69		0,00		0,00		20,83		20,83		13,86		-20,83
109 02 04 Equipamento para agricultura e jardinagem > Equipamento para defesa contra as epizootias, doenças e frio > Electrocutores de insectos															
	Totais do GH:	2.306,80		0,00		0,00		0,00		2.033,34		2.306,80		0,00	
			428,78		0,00		0,00		155,32		155,32		273,46		-155,32
109 02 07 Equipamento para agricultura e jardinagem > Equipamento para defesa contra as epizootias, doenças e frio > Pulverizadores															
	Totais do GH:	184,82		0,00		0,00		0,00		184,82		184,82		0,00	
			0,00		0,00		0,00		0,00		0,00		0,00		0,00
109 03 01 Equipamento para agricultura e jardinagem > Utensílios e ferramentas para jardinagem > Arrancadores de relva															
	Totais do GH:	1.350,00		0,00		0,00		0,00		1.350,00		1.350,00		0,00	
			0,00		0,00		0,00		0,00		0,00		0,00		0,00
109 03 03 Equipamento para agricultura e jardinagem > Utensílios e ferramentas para jardinagem > Cortadores															
	Totais do GH:	3.409,08		0,00		0,00		0,00		2.479,89		3.409,08		0,00	
			1.575,04		0,00		0,00		645,85		645,85		929,19		-645,85
109 03 04 Equipamento para agricultura e jardinagem > Utensílios e ferramentas para jardinagem > Segadeiras de relva															
	Totais do GH:	25.415,49		0,00		0,00		0,00		17.367,26		25.415,49		0,00	
			13.131,33		0,00		0,00		5.083,10		5.083,10		8.048,23		-5.083,10
109 03 06 Equipamento para agricultura e jardinagem > Utensílios e ferramentas para jardinagem > Utensílios e ferramentas de uso específico															
	Totais do GH:	2.630,27		0,00		0,00		0,00		2.171,38		2.630,27		0,00	
			625,75		0,00		0,00		166,86		166,86		458,89		-166,86
109 03 99 Equipamento para agricultura e jardinagem > Utensílios e ferramentas para jardinagem > Outros utensílios e ferramentas para jardinagem															
	Totais do GH:	102.100,72		5.964,33		5.964,33		0,00		77.218,25		108.065,05		5.964,33	
			34.460,66		0,00		0,00		9.578,19		9.578,19		30.846,80		-3.613,86
110 01 01 Equipamento e material para a indústria > Equipamento de produção e distribuição de energia eléctrica > Aparelhos de medida, de controlo e outros															
	Totais do GH:	776,13		0,00		0,00		0,00		520,85		776,13		0,00	
			382,93		0,00		0,00		127,65		127,65		255,28		-127,65
110 04 01 Equipamento e material para a indústria > Construções pré-fabricadas e equipamento para construção civil > Andaimos															
	Totais do GH:	10.978,50		0,00		0,00		0,00		10.190,25		10.978,50		0,00	
			2.355,98		0,00		0,00		1.567,73		1.567,73		788,25		-1.567,73
110 04 05 Equipamento e material para a indústria > Construções pré-fabricadas e equipamento para construção civil > Equipamento móvel transportado															

Mapa síntese por GH

Ano: 2016

Classificação geral		Patrimônio inicial		Acréscimos patrimoniais		Diminuições patrimoniais				Patrimônio final		Variação patrimonial			
GH		Bruto	Líquido	Aquisições	Grandes reparações e outros aumentos	Totais	Abates	Desvalorizações	Amortizações		Total	Bruto	Líquido	Bruto	Líquido
									exercício	acumuladas					
(1)		(4)	(5)	(6)	(8)	(9=6+8)	(10)	(11)	(12)	(13)	(14=10+11+12)	(15=4+9-10-11)	(16=15-13)	(17=15-4)	(18=16-5)
110 04 05 Equipamento e material para a indústria > Construções pré-fabricadas e equipamento para construção civil > Equipamento móvel transportado															
	Totais do GH:	25.034,49		2.765,29		2.765,29		0,00		24.952,76		27.799,78		2.765,29	
			849,96		0,00		0,00		768,23		768,23		2.847,02		1.997,06
110 04 06 Equipamento e material para a indústria > Construções pré-fabricadas e equipamento para construção civil > Equipamento de oficinas de carpintaria															
	Totais do GH:	12.721,64		539,96		539,96		0,00		12.519,93		13.261,60		539,96	
			323,29		0,00		0,00		121,58		121,58		741,67		418,38
110 04 07 Equipamento e material para a indústria > Construções pré-fabricadas e equipamento para construção civil > Equipamento de oficinas de serralharia															
	Totais do GH:	71,58		0,00		0,00		0,00		71,58		71,58		0,00	
			0,00		0,00		0,00		0,00		0,00		0,00		0,00
110 04 11 Equipamento e material para a indústria > Construções pré-fabricadas e equipamento para construção civil > Equip. trab. escavação terraplanagem, sondagem e fundações p/exploração pedreiras															
	Totais do GH:	34.312,42		6.973,33		7.200,31		0,00		31.492,50		41.512,73		7.200,31	
			5.015,71		226,98		0,00		2.195,79		2.195,79		10.020,23		5.004,52
110 04 13 Equipamento e material para a indústria > Construções pré-fabricadas e equipamento para construção civil > Ferramentas e utensílios individuais															
	Totais do GH:	1.371,69		0,00		0,00		0,00		1.371,69		1.371,69		0,00	
			0,00		0,00		0,00		0,00		0,00		0,00		0,00
110 04 99 Equipamento e material para a indústria > Construções pré-fabricadas e equipamento para construção civil > Outros equipamentos e materiais utilizados em construção civil															
	Totais do GH:	8.086,34		0,00		0,00		0,00		7.435,93		8.086,34		0,00	
			650,41		0,00		0,00		0,00		0,00		650,41		0,00
110 15 01 Equipamento e material para a indústria > Equipamento para trabalhar madeira > Berbequins															
	Totais do GH:	11.445,23		407,13		407,13		0,00		8.983,76		11.852,36		407,13	
			3.290,63		0,00		0,00		829,16		829,16		2.868,60		-422,03
110 15 02 Equipamento e material para a indústria > Equipamento para trabalhar madeira > Caixa de ferramenta diversa para carpinteiro															
	Totais do GH:	99,76		0,00		0,00		0,00		99,76		99,76		0,00	
			0,00		0,00		0,00		0,00		0,00		0,00		0,00
110 15 05 Equipamento e material para a indústria > Equipamento para trabalhar madeira > Lixadeiras															
	Totais do GH:	1.739,16		516,60		516,60		0,00		1.541,14		2.255,76		516,60	
			343,84		0,00		0,00		145,82		145,82		714,62		370,78
110 15 06 Equipamento e material para a indústria > Equipamento para trabalhar madeira > Máquinas de desbastar															
	Totais do GH:	1.500,40		250,00		250,00		0,00		1.410,42		1.750,40		250,00	
			339,92		0,00		0,00		249,94		249,94		339,98		0,06
110 15 08 Equipamento e material para a indústria > Equipamento para trabalhar madeira > Plainas															

Mapa síntese por GH

Ano: 2016

Classificação geral		Património inicial		Acréscimos patrimoniais		Diminuições patrimoniais					Património final		Variação patrimonial		
GH		Bruto	Líquido	Aquisições	Grandes reparações e outros aumentos	Totais	Abates	Desvalorizações	Amortizações		Total	Bruto	Líquido	Bruto	Líquido
									exercício	acumuladas					
(1)		(4)	(5)	(6)	(8)	(9=6+8)	(10)	(11)	(12)	(13)	(14=10+11+12)	(15=4+9-10-11)	(16=15-13)	(17=15-4)	(18=16-5)
110 15 08 Equipamento e material para a indústria > Equipamento para trabalhar madeira > Plainas															
	Totais do GH:	184,54		0,00		0,00		0,00		176,87		184,54		0,00	
			30,46		0,00		0,00		22,79		22,79		7,67		-22,79
110 15 09 Equipamento e material para a indústria > Equipamento para trabalhar madeira > Rebarbadoras															
	Totais do GH:	8.093,93		757,07		757,07		0,00		6.521,36		8.851,00		757,07	
			2.148,79		0,00		0,00		576,22		576,22		2.329,64		180,85
110 15 10 Equipamento e material para a indústria > Equipamento para trabalhar madeira > Serras e tornos mecânicos															
	Totais do GH:	250,00		0,00		0,00		0,00		250,00		250,00		0,00	
			0,00		0,00		0,00		0,00		0,00		0,00		0,00
110 15 99 Equipamento e material para a indústria > Equipamento para trabalhar madeira > Outras máquinas e instrumentos de uso específico															
	Totais do GH:	20.960,81		672,62		672,62		0,00		18.999,41		21.633,43		672,62	
			3.542,09		0,00		0,00		1.580,69		1.580,69		2.634,02		-908,07
110 16 01 Equipamento e material para a indústria > Equipamento para trabalhar metais > Engenhos de furar															
	Totais do GH:	4.562,78		0,00		0,00		0,00		4.562,78		4.562,78		0,00	
			0,00		0,00		0,00		0,00		0,00		0,00		0,00
110 16 02 Equipamento e material para a indústria > Equipamento para trabalhar metais > Equipamento de soldadura															
	Totais do GH:	13.803,80		473,55		473,55		0,00		12.102,41		14.277,35		473,55	
			2.184,31		0,00		0,00		482,92		482,92		2.174,94		-9,37
110 16 07 Equipamento e material para a indústria > Equipamento para trabalhar metais > Fresas															
	Totais do GH:	760,14		11.842,53		11.842,53		0,00		478,74		12.602,67		11.842,53	
			561,13		0,00		0,00		279,73		279,73		12.123,93		11.562,80
110 16 11 Equipamento e material para a indústria > Equipamento para trabalhar metais > Máquinas-ferramentas ligeiras															
	Totais do GH:	150,00		0,00		0,00		0,00		150,00		150,00		0,00	
			0,00		0,00		0,00		0,00		0,00		0,00		0,00
110 16 16 Equipamento e material para a indústria > Equipamento para trabalhar metais > Retificadoras															
	Totais do GH:	2.379,26		0,00		0,00		0,00		2.379,26		2.379,26		0,00	
			0,00		0,00		0,00		0,00		0,00		0,00		0,00
110 16 99 Equipamento e material para a indústria > Equipamento para trabalhar metais > Outras máquinas e aparelhos de uso específico															
	Totais do GH:	150,00		0,00		0,00		0,00		150,00		150,00		0,00	
			0,00		0,00		0,00		0,00		0,00		0,00		0,00
110 20 01 Equipamento e material para a indústria > Equipamento para manejo de transporte de materiais > Aparelhos elevadores															

Mapa síntese por GH

Ano: 2016

Classificação geral		Patrimônio inicial		Acréscimos patrimoniais		Diminuições patrimoniais					Patrimônio final		Variação patrimonial		
GH		Bruto	Líquido	Aquisições	Grandes reparações e outros aumentos	Totais (9=6+8)	Abates (10)	Desvalorizações (11)	Amortizações		Total (14=10+11+12)	Bruto (15=4+9-10-11)	Líquido (16=15-13)	Bruto (17=15-4)	Líquido (18=16-5)
									exercício (12)	acumuladas (13)					
(1)		(4)	(5)	(6)	(8)	(9=6+8)	(10)	(11)	(12)	(13)	(14=10+11+12)	(15=4+9-10-11)	(16=15-13)	(17=15-4)	(18=16-5)
110 20 01 Equipamento e material para a indústria > Equipamento para manejo de transporte de materiais > Aparelhos elevadores															
	Totais do GH:	1.407,60			0,00	0,00		0,00		1.143,69		1.407,60		0,00	
			439,86		0,00		0,00		175,95		175,95		263,91		-175,95
110 20 03 Equipamento e material para a indústria > Equipamento para manejo de transporte de materiais > Carros de mão															
	Totais do GH:	49,88			0,00	0,00		0,00		49,88		49,88		0,00	
			0,00		0,00		0,00		0,00		0,00		0,00		0,00
110 20 06 Equipamento e material para a indústria > Equipamento para manejo de transporte de materiais > Gruas e paus de carga															
	Totais do GH:	3.594,19			0,00	0,00		0,00		3.594,19		3.594,19		0,00	
			0,00		0,00		0,00		0,00		0,00		0,00		0,00
110 20 08 Equipamento e material para a indústria > Equipamento para manejo de transporte de materiais > Tapetes rolantes e telas transportadoras															
	Totais do GH:	0,00		691,26		691,26		0,00		57,60		691,26		691,26	
			0,00		0,00		0,00		57,60		57,60		633,66		633,66
110 20 99 Equipamento e material para a indústria > Equipamento para manejo de transporte de materiais > Outro equipamento e materiais de uso específico															
	Totais do GH:	68.147,71			0,00	0,00		0,00		28.970,87		68.147,71		0,00	
			39.271,40		0,00		0,00		94,56		94,56		39.176,84		-94,56
111 01 01 Equipamento de oficina, ferramentas e utensílios > Mobiliário de oficina > Bancadas															
	Totais do GH:	1.390,40		1.444,90		1.541,90		0,00		692,95		2.932,30		1.541,90	
			975,42		97,00		0,00		277,97		277,97		2.239,35		1.263,93
111 01 04 Equipamento de oficina, ferramentas e utensílios > Mobiliário de oficina > Painéis															
	Totais do GH:	1.800,00		0,00		0,00		0,00		1.800,00		1.800,00		0,00	
			0,00		0,00		0,00		0,00		0,00		0,00		0,00
111 01 99 Equipamento de oficina, ferramentas e utensílios > Mobiliário de oficina > Outro mobiliário de uso específico															
	Totais do GH:	4.218,42		0,00		0,00		0,00		4.218,42		4.218,42		0,00	
			0,00		0,00		0,00		0,00		0,00		0,00		0,00
111 02 01 Equipamento de oficina, ferramentas e utensílios > Ferramentas e máquinas-ferramentas > Ferramentas e utensílios															
	Totais do GH:	16.706,03		12.548,50		13.242,50		0,00		14.174,24		29.948,53		13.242,50	
			4.978,85		694,00		0,00		2.447,06		2.447,06		15.774,29		10.795,44
111 02 02 Equipamento de oficina, ferramentas e utensílios > Ferramentas e máquinas-ferramentas > Máquinas-ferramentas Ligeiras															
	Totais do GH:	42.834,48		0,00		0,00		0,00		42.612,06		42.834,48		0,00	
			310,99		0,00		0,00		88,57		88,57		222,42		-88,57
111 02 99 Equipamento de oficina, ferramentas e utensílios > Ferramentas e máquinas-ferramentas > Outros aparelhos e utensílios oficiais															

Mapa síntese por GH

Ano: 2016

Classificação geral		Patrimônio inicial		Acréscimos patrimoniais		Diminuições patrimoniais				Patrimônio final		Variação patrimonial			
GH		Bruto	Líquido	Aquisições	Grandes reparações e outros aumentos	Totais	Abates	Desvalorizações	Amortizações		Total	Bruto	Líquido	Bruto	Líquido
(1)		(4)	(5)	(6)	(8)	(9=6+8)	(10)	(11)	(12)	(13)	(14=10+11+12)	(15=4+9-10-11)	(16=15-13)	(17=15-4)	(18=16-5)
111 02 99 Equipamento de oficina, ferramentas e utensílios > Ferramentas e máquinas-ferramentas > Outros aparelhos e utensílios oficiais															
	Totais do GH:	21.150,47		0,00		0,00		0,00		13.394,24		21.150,47		0,00	
			12.805,70		0,00		0,00		5.049,47		5.049,47		7.756,23		-5.049,47
111 03 03 Equipamento de oficina, ferramentas e utensílios > Ferramentas de medida, calibradores de verificação e ferramentas especiais de precisão > Calibradores															
	Totais do GH:	1.520,28		0,00		0,00		0,00		633,21		1.520,28		0,00	
			1.104,17		0,00		0,00		217,10		217,10		887,07		-217,10
111 03 05 Equipamento de oficina, ferramentas e utensílios > Ferramentas de medida, calibradores de verificação e ferramentas especiais de precisão > Ferramentas para medição															
	Totais do GH:	3.542,23		324,11		324,11		0,00		2.784,92		3.866,34		324,11	
			956,71		0,00		0,00		199,40		199,40		1.081,42		124,71
111 03 99 Equipamento de oficina, ferramentas e utensílios > Ferramentas de medida, calibradores de verificação e ferramentas especiais de precisão > Outras ferramentas e utensílios de precisão															
	Totais do GH:	2.400,96		0,00		0,00		0,00		657,15		2.400,96		0,00	
			2.086,67		0,00		0,00		342,86		342,86		1.743,81		-342,86
112 01 02 Equipamento de sinalização, alarme, combate a incêndios, salvamento e segurança > Equipamento de combate a incêndio > Escadas															
	Totais do GH:	194,89		0,00		0,00		0,00		194,89		194,89		0,00	
			0,00		0,00		0,00		0,00		0,00		0,00		0,00
112 01 03 Equipamento de sinalização, alarme, combate a incêndios, salvamento e segurança > Equipamento de combate a incêndio > Extintores															
	Totais do GH:	7.333,42		0,00		0,00		0,00		7.333,42		7.333,42		0,00	
			0,00		0,00		0,00		0,00		0,00		0,00		0,00
112 01 99 Equipamento de sinalização, alarme, combate a incêndios, salvamento e segurança > Equipamento de combate a incêndio > Outro equipamento de utilização específica															
	Totais do GH:	2.242,90		0,00		0,00		0,00		2.242,90		2.242,90		0,00	
			0,00		0,00		0,00		0,00		0,00		0,00		0,00
112 02 99 Equipamento de sinalização, alarme, combate a incêndios, salvamento e segurança > Equipamento de segurança e salvamento (exclui equipamento marítimo de salva-vidas, equip. individual > Outro equipamento e material de uso específico															
	Totais do GH:	74,20		0,00		0,00		0,00		55,65		74,20		0,00	
			37,10		0,00		0,00		18,55		18,55		18,55		-18,55
112 03 01 Equipamento de sinalização, alarme, combate a incêndios, salvamento e segurança > Sistemas de sinalização e alarme > Aparelhos de iluminação e segurança															
	Totais do GH:	909.726,52		0,00		0,00		0,00		349.129,31		909.726,52		0,00	
			672.885,19		0,00		0,00		112.287,98		112.287,98		560.597,21		-112.287,98
112 03 03 Equipamento de sinalização, alarme, combate a incêndios, salvamento e segurança > Sistemas de sinalização e alarme > Dispositivos de sinalização															
	Totais do GH:	1.042,63		0,00		0,00		0,00		1.042,63		1.042,63		0,00	
			0,00		0,00		0,00		0,00		0,00		0,00		0,00
112 03 99 Equipamento de sinalização, alarme, combate a incêndios, salvamento e segurança > Sistemas de sinalização e alarme > Outro equipamento de uso específico															

Mapa síntese por GH

Ano: 2016

Classificação geral		Património inicial		Acréscimos patrimoniais		Diminuições patrimoniais				Património final		Variação patrimonial		
GH	Bruto	Líquido	Aquisições	Grandes reparações e outros aumentos	Totais	Abates	Desvalorizações	Amortizações		Total	Bruto	Líquido	Bruto	Líquido
								exercício	acumuladas					
(1)	(4)	(5)	(6)	(8)	(9=6+8)	(10)	(11)	(12)	(13)	(14=10+11+12)	(15=4+9-10-11)	(16=15-13)	(17=15-4)	(18=16-5)
112 03 99 Equipamento de sinalização, alarme, combate a incêndios, salvamento e segurança > Sistemas de sinalização e alarme > Outro equipamento de uso específico														
Totais do GH:	34.473,15		0,00		0,00		0,00		27.573,12		34.473,15		0,00	
		10.952,49		0,00		0,00		4.052,46		4.052,46		6.900,03		-4.052,46
112 04 99 Equipamento de sinalização, alarme, combate a incêndios, salvamento e segurança > Equipamento marítimo de salvamento e segurança > Outro equipamento de uso específico														
Totais do GH:	9.451,32		0,00		0,00		0,00		7.403,60		9.451,32		0,00	
		3.938,00		0,00		0,00		1.890,28		1.890,28		2.047,72		-1.890,28
113 02 99 Equipamento individual (incluindo vestuário e calçado) para fins especiais > Equipamento especial de polícia > Outro equipamento especial de polícia														
Totais do GH:	1.806,74		0,00		0,00		0,00		1.806,74		1.806,74		0,00	
		0,00		0,00		0,00		0,00		0,00		0,00		0,00
116 01 36 Equipamento de matadouro > Equipamento de matadouro > Serras de corte														
Totais do GH:	29,93		0,00		0,00		0,00		29,93		29,93		0,00	
		0,00		0,00		0,00		0,00		0,00		0,00		0,00
117 05 01 Abastecimento público e águas resíduais > Equipamento de valorização multimaterial > Contentores														
Totais do GH:	2.055.171,62		14.055,21		14.055,21		0,00		1.878.701,67		2.069.226,83		14.055,21	
		244.339,39		0,00		0,00		67.869,44		67.869,44		190.525,16		-53.814,23
117 05 03 Abastecimento público e águas resíduais > Equipamento de valorização multimaterial > Equipamento de transporte e recolha														
Totais do GH:	0,00		352,08		352,08		0,00		5,47		352,08		352,08	
		0,00		0,00		0,00		5,47		5,47		346,61		346,61
118 01 01 Outros bens > Artigos de joalheria > Artefactos em/com pedras e metais preciosos														
Totais do GH:	0,00		473,88		473,88		0,00		0,00		473,88		473,88	
		0,00		0,00		0,00		0,00		0,00		473,88		473,88
118 02 01 Outros bens > Artigos eclesiásticos > Mobiliário e equipamento religioso														
Totais do GH:	375,00		0,00		0,00		0,00		375,00		375,00		0,00	
		0,00		0,00		0,00		0,00		0,00		0,00		0,00
118 04 02 Outros bens > Heráldica e honorífica > Bandeiras, guiões, galhardetes, flâmulas e estandartes														
Totais do GH:	250,00		0,00		0,00		0,00		250,00		250,00		0,00	
		0,00		0,00		0,00		0,00		0,00		0,00		0,00
118 05 03 Outros bens > Equipamento publicitário > Insígnias														
Totais do GH:	1.405,12		0,00		0,00		0,00		1.405,12		1.405,12		0,00	
		0,00		0,00		0,00		0,00		0,00		0,00		0,00
118 05 04 Outros bens > Equipamento publicitário > Placas de identificação														

Mapa síntese por GH

Ano: 2016

Classificação geral		Património inicial		Acréscimos patrimoniais		Diminuições patrimoniais					Património final		Variação patrimonial		
GH		Bruto	Líquido	Aquisições	Grandes reparações e outros aumentos	Totais	Abates	Desvalorizações	Amortizações		Total	Bruto	Líquido	Bruto	Líquido
									exercício	acumuladas					
(1)		(4)	(5)	(6)	(8)	(9=6+8)	(10)	(11)	(12)	(13)	(14=10+11+12)	(15=4+9-10-11)	(16=15-13)	(17=15-4)	(18=16-5)
118 05 04 Outros bens > Equipamento publicitário > Placas de identificação															
	Totais do GH:	31.860,00		0,00		0,00		0,00		28.873,13		31.860,00		0,00	
			6.969,37		0,00		0,00		3.982,50		3.982,50		2.986,87		-3.982,50
118 07 01 Outros bens > Máquinas, aparelhos e ferramentas > Aparelhagem e máquinas electrónicas															
	Totais do GH:	7.137,76		0,00		0,00		0,00		6.240,48		7.137,76		0,00	
			1.239,22		0,00		0,00		341,94		341,94		897,28		-341,94
118 07 03 Outros bens > Máquinas, aparelhos e ferramentas > Ferramentas e utensílios															
	Totais do GH:	77.370,10		0,00		0,00		0,00		77.187,87		77.370,10		0,00	
			251,46		0,00		0,00		69,23		69,23		182,23		-69,23
118 07 99 Outros bens > Máquinas, aparelhos e ferramentas > Máquinas e aparelhos não especificados															
	Totais do GH:	120.415,78		0,00		0,00		0,00		113.501,77		120.415,78		0,00	
			9.524,88		0,00		0,00		2.610,87		2.610,87		6.914,01		-2.610,87
118 08 06 Outros bens > Elementos diversos > Taras e vasilhame de outros materias															
	Totais do GH:	557.182,43		0,00		0,00		0,00		543.297,73		557.182,43		0,00	
			14.124,70		0,00		0,00		3.240,00		3.240,00		13.884,70		-240,00
106 05 01 Equipamento e material recreativo, desportivo, e educação e de cultura > Livros, publicações e documentos > Cartas fotográficas															
	Totais do GH:	59,90		0,00		0,00		0,00		0,00		59,90		0,00	
			59,90		0,00		0,00		0,00		0,00		59,90		0,00
106 05 05 Equipamento e material recreativo, desportivo, e educação e de cultura > Livros, publicações e documentos > Gravuras															
	Totais do GH:	326,01		0,00		0,00		0,00		0,00		326,01		0,00	
			326,01		0,00		0,00		0,00		0,00		326,01		0,00
106 05 06 Equipamento e material recreativo, desportivo, e educação e de cultura > Livros, publicações e documentos > Livros															
	Totais do GH:	239.339,95		7.679,93		7.679,93		0,00		7,86		247.019,88		7.679,93	
			239.332,09		0,00		0,00		0,00		0,00		247.012,02		7.679,93
106 05 07 Equipamento e material recreativo, desportivo, e educação e de cultura > Livros, publicações e documentos > Mapas															
	Totais do GH:	15,46		0,00		0,00		0,00		0,00		15,46		0,00	
			15,46		0,00		0,00		0,00		0,00		15,46		0,00
106 05 08 Equipamento e material recreativo, desportivo, e educação e de cultura > Livros, publicações e documentos > Revistas científicas e técnicas															
	Totais do GH:	487,00		0,00		0,00		0,00		0,00		487,00		0,00	
			487,00		0,00		0,00		0,00		0,00		487,00		0,00
106 05 09 Equipamento e material recreativo, desportivo, e educação e de cultura > Livros, publicações e documentos > Roteiros															

Mapa síntese por GH

Ano: 2016

Classificação geral	Património inicial		Acréscimos patrimoniais			Diminuições patrimoniais				Património final		Variação patrimonial		
GH	Bruto	Líquido	Aquisições	Grandes reparações e outros aumentos	Totais	Abates	Desvalorizações	Amortizações		Total	Bruto	Líquido	Bruto	Líquido
								exercício	acumuladas					
(1)	(4)	(5)	(6)	(8)	(9=6+8)	(10)	(11)	(12)	(13)	(14=10+11+12)	(15=4+9-10-11)	(16=15-13)	(17=15-4)	(18=16-5)
106 05 09 Equipamento e material recreativo, desportivo, e educação e de cultura > Livros, publicações e documentos > Roteiros														
Totais do GH:	35.234,37		0,00		0,00		0,00		0,00		35.234,37		0,00	
		35.234,37		0,00		0,00		0,00		0,00		35.234,37		0,00
106 05 99 Equipamento e material recreativo, desportivo, e educação e de cultura > Livros, publicações e documentos > Outras publicações e documentos														
Totais do GH:	33.895,26		0,00		0,00		0,00		163,30		33.895,26		0,00	
		33.731,96		0,00		0,00		0,00		0,00		33.731,96		0,00
107 05 08 Equipamento de conforto, de higiene e de utilização comum > Equipamento aquecimento de ambiente e aquecedores água domésticos (exclui sistemas ar condicionado) > Esquentadores														
Totais do GH:	11.081,26		1.311,99		1.411,99		0,00		10.438,49		12.493,25		1.411,99	
		1.168,20		100,00		0,00		525,43		525,43		2.054,76		886,56
107 08 99 Equipamento de conforto, de higiene e de utilização comum > Equipamento de limpeza > Outros aparelhos e utensílios de uso específico														
Totais do GH:	5.986,60		0,00		0,00		0,00		5.845,81		5.986,60		0,00	
		327,71		0,00		0,00		186,92		186,92		140,79		-186,92
107 10 03 Equipamento de conforto, de higiene e de utilização comum > Equipamento de alfaiataria e chapelaria > Mobiliário de uso específico														
Totais do GH:	857,07		0,00		0,00		0,00		472,86		857,07		0,00	
		482,30		0,00		0,00		98,09		98,09		384,21		-98,09
105 07 01 Equipamento e material para serviços de saúde > Outros: Equipamento específico de farmácia > Armários														
Totais do GH:	88,45		0,00		0,00		0,00		88,45		88,45		0,00	
		0,00		0,00		0,00		0,00		0,00		0,00		0,00
110 14 01 Equipamento e material para a indústria > Equipamento para fabrico de embalagens > Máquinas de agraphar, aparafusar, atar, colar, rotular e selar industriais														
Totais do GH:	2.642,34		1.387,16		1.387,16		0,00		2.143,17		4.029,50		1.387,16	
		836,98		0,00		0,00		337,81		337,81		1.886,33		1.049,35
110 14 99 Equipamento e material para a indústria > Equipamento para fabrico de embalagens > Outras máquinas e equipamento de uso específico														
Totais do GH:	153,00		0,00		0,00		0,00		153,00		153,00		0,00	
		0,00		0,00		0,00		0,00		0,00		0,00		0,00
110 17 05 Equipamento e material para a indústria > Fornos, instalações de vapor e equipamento de secagem industriais > Fornos industriais														
Totais do GH:	498,80		0,00		0,00		0,00		498,80		498,80		0,00	
		0,00		0,00		0,00		0,00		0,00		0,00		0,00
110 18 05 Equipamento e material para a indústria > Equipamento para limpeza industrial > Máquinas para limpeza de instalações														
Totais do GH:	69.474,41		0,00		0,00		0,00		61.961,29		69.474,41		0,00	
		17.654,69		0,00		0,00		10.141,57		10.141,57		7.513,12		-10.141,57
110 18 99 Equipamento e material para a indústria > Equipamento para limpeza industrial > Outras máquinas e utensílios de uso específico														

Mapa síntese por GH

Ano: 2016

Classificação geral		Património inicial		Acréscimos patrimoniais		Diminuições patrimoniais				Património final		Variação patrimonial			
GH		Bruto	Líquido	Aquisições	Grandes reparações e outros aumentos	Totais	Abates	Desvalorizações	Amortizações		Total	Bruto	Líquido	Bruto	Líquido
									exercício	acumuladas					
(1)		(4)	(5)	(6)	(8)	(9=6+8)	(10)	(11)	(12)	(13)	(14=10+11+12)	(15=4+9-10-11)	(16=15-13)	(17=15-4)	(18=16-5)
110 18 99 Equipamento e material para a indústria > Equipamento para limpeza industrial > Outras máquinas e utensílios de uso específico															
	Totais do GH:	14.593,65		0,00		646,62		0,00		10.779,71		15.240,27		646,62	
			4.862,93		646,62		0,00		1.048,99		1.048,99		4.460,56		-402,37
110 23 03 Equipamento e material para a indústria > Equipamento para a indústria alimentar > Instalações frigoríficas e de refrigeração industriais															
	Totais do GH:	4.000,00		0,00		0,00		0,00		4.000,00		4.000,00		0,00	
			0,00		0,00		0,00		0,00		0,00		0,00		0,00
110 23 99 Equipamento e material para a indústria > Equipamento para a indústria alimentar > Outro equipamento e aparelhos de uso específico															
	Totais do GH:	432,14		0,00		0,00		0,00		432,14		432,14		0,00	
			0,00		0,00		0,00		0,00		0,00		0,00		0,00
110 25 01 Equipamento e material para a indústria > Bombas e compressores > Bombas a motor															
	Totais do GH:	427,26		0,00		0,00		0,00		333,07		427,26		0,00	
			155,21		0,00		0,00		61,02		61,02		94,19		-61,02
110 25 02 Equipamento e material para a indústria > Bombas e compressores > Bombas de vácuo															
	Totais do GH:	400,00		0,00		0,00		0,00		400,00		400,00		0,00	
			0,00		0,00		0,00		0,00		0,00		0,00		0,00
110 25 03 Equipamento e material para a indústria > Bombas e compressores > Bombas manuais															
	Totais do GH:	22,94		0,00		0,00		0,00		22,94		22,94		0,00	
			0,00		0,00		0,00		0,00		0,00		0,00		0,00
110 25 04 Equipamento e material para a indústria > Bombas e compressores > Compressores															
	Totais do GH:	9.476,51		0,00		0,00		0,00		8.656,70		9.476,51		0,00	
			1.265,09		0,00		0,00		445,28		445,28		819,81		-445,28
110 25 05 Equipamento e material para a indústria > Bombas e compressores > Moto-bombas															
	Totais do GH:	4.641,22		0,00		0,00		0,00		4.641,22		4.641,22		0,00	
			0,00		0,00		0,00		0,00		0,00		0,00		0,00
110 25 06 Equipamento e material para a indústria > Bombas e compressores > Unidades de bombagem															
	Totais do GH:	997,60		0,00		0,00		0,00		997,60		997,60		0,00	
			0,00		0,00		0,00		0,00		0,00		0,00		0,00
110 25 99 Equipamento e material para a indústria > Bombas e compressores > Outros bombas e compressores															
	Totais do GH:	22.783,09		266,39		266,39		0,00		8.367,16		23.049,48		266,39	
			17.643,02		0,00		0,00		3.227,09		3.227,09		14.682,32		-2.960,70
000 00 00 Classe genérica de Partes de Capital > Tipo de bem genérico de Partes de Capital > Partes de Capital															

Mapa síntese por GH

Ano: 2016

Classificação geral		Património inicial		Acréscimos patrimoniais		Diminuições patrimoniais				Património final		Variação patrimonial			
GH		Bruto	Líquido	Aquisições	Grandes reparações e outros aumentos	Totais	Abates	Desvalorizações	Amortizações		Total	Bruto	Líquido	Bruto	Líquido
									exercício	acumuladas					
(1)		(4)	(5)	(6)	(8)	(9=6+8)	(10)	(11)	(12)	(13)	(14=10+11+12)	(15=4+9-10-11)	(16=15-13)	(17=15-4)	(18=16-5)
000 00 00 Classe genérica de Partes de Capital > Tipo de bem genérico de Partes de Capital > Partes de Capital															
	Totais do GH:	2.848.138,88		0,00		0,00		0,00		0,00		2.848.138,88		0,00	
			2.848.138,88			0,00		0,00		0,00		0,00	2.848.138,88		0,00
000 00 00 Classe genérica de Imobilizado Incorpóreo > Tipo de Bem genérica de Imobilizado Incorpóreo > Imobilizado Incorpóreo															
	Totais do GH:	400,00		0,00		0,00		0,00		0,00		400,00		0,00	
			400,00			0,00		0,00		0,00		0,00	400,00		0,00
114 02 01 Equipamentos de jogo > Equipamento de jogo adstrito às salas de jogo do bingo > Aparelhos electrónicos, informáticos, de som, cinema, TV, quadros eléctricos e painéis electrónicos															
	Totais do GH:	247,00		0,00		0,00		0,00		247,00		247,00		0,00	
			0,00		0,00		0,00		0,00		0,00		0,00		0,00
115 01 01 Equipamento e armamento de defesa > Armas de fogo e acessórios > Acessórios de armas de fogo															
	Totais do GH:	510,00		0,00		0,00		0,00		510,00		510,00		0,00	
			0,00		0,00		0,00		0,00		0,00		0,00		0,00
115 01 07 Equipamento e armamento de defesa > Armas de fogo e acessórios > Pistolas															
	Totais do GH:	5.899,54		0,00		0,00		0,00		5.899,54		5.899,54		0,00	
			0,00		0,00		0,00		0,00		0,00		0,00		0,00
115 02 03 Equipamento e armamento de defesa > Embalagens e recipientes especiais para munições > Cilindros															
	Totais do GH:	13.449,21		100,00		100,00		0,00		13.067,43		13.549,21		100,00	
			645,35		0,00		0,00		263,57		263,57		481,78		-163,57
104 01 05 Equipamento para investigação de medida e de utilização técnica especial > Equipamento e material de laboratório (inclui equipamento e material para serviços de saúde) > Armários															
	Totais do GH:	1.476,20		0,00		0,00		0,00		1.137,86		1.476,20		0,00	
			522,86		0,00		0,00		184,52		184,52		338,34		-184,52
104 01 13 Equipamento para investigação de medida e de utilização técnica especial > Equipamento e material de laboratório (inclui equipamento e material para serviços de saúde) > Frigoríficos															
	Totais do GH:	2.950,75		0,00		0,00		0,00		1.498,34		2.950,75		0,00	
			1.787,59		0,00		0,00		335,18		335,18		1.452,41		-335,18
104 01 99 Equipamento para investigação de medida e de utilização técnica especial > Equipamento e material de laboratório (inclui equipamento e material para serviços de saúde) > Outro equipamento e material de laboratório															
	Totais do GH:	4.989,49		0,00		0,00		0,00		4.865,15		4.989,49		0,00	
			287,79		0,00		0,00		163,45		163,45		124,34		-163,45
104 02 04 Equipamento para investigação de medida e de utilização técnica especial > Equipamento de ensaio de propriedades físicas > Dinamómetros															
	Totais do GH:	3.133,75		0,00		0,00		0,00		3.133,75		3.133,75		0,00	
			0,00		0,00		0,00		0,00		0,00		0,00		0,00
104 03 07 Equipamento para investigação de medida e de utilização técnica especial > Equipamento de medida do fluxo de líquidos e de gases e de movimento mecânico > Geradores															

Mapa síntese por GH

Ano: 2016

Classificação geral		Património inicial		Acréscimos patrimoniais		Diminuições patrimoniais				Património final		Variação patrimonial			
GH		Bruto	Líquido	Aquisições	Grandes reparações e outros aumentos	Totais	Abates	Desvalorizações	Amortizações		Total	Bruto	Líquido	Bruto	Líquido
(1)		(4)	(5)	(6)	(8)	(9=6+8)	(10)	(11)	exercício	acumuladas	(14=10+11+12)	(15=4+9-10-11)	(16=15-13)	(17=15-4)	(18=16-5)
104 03 07 Equipamento para investigação de medida e de utilização técnica especial > Equipamento de medida do fluxo de líquidos e de gases e de movimento mecânico > Geradores															
	Totais do GH:	11.448,19		873,30		873,30		0,00		10.727,95		12.321,49		873,30	
			1.493,75		0,00		0,00		773,51		773,51		1.593,54		99,79
104 03 08 Equipamento para investigação de medida e de utilização técnica especial > Equipamento de medida do fluxo de líquidos e de gases e de movimento mecânico > Instrumentos de medida de rotação															
	Totais do GH:	71,84		0,00		0,00		0,00		71,84		71,84		0,00	
			0,00		0,00		0,00		0,00		0,00		0,00		0,00
104 03 16 Equipamento para investigação de medida e de utilização técnica especial > Equipamento de medida do fluxo de líquidos e de gases e de movimento mecânico > Estetoscópios															
	Totais do GH:	27,22		0,00		0,00		0,00		27,22		27,22		0,00	
			0,00		0,00		0,00		0,00		0,00		0,00		0,00
104 03 26 Equipamento para investigação de medida e de utilização técnica especial > Equipamento de medida do fluxo de líquidos e de gases e de movimento mecânico > Voltímetros															
	Totais do GH:	100,00		0,00		0,00		0,00		100,00		100,00		0,00	
			0,00		0,00		0,00		0,00		0,00		0,00		0,00
104 03 99 Equipamento para investigação de medida e de utilização técnica especial > Equipamento de medida do fluxo de líquidos e de gases e de movimento mecânico > Outros equipamentos e aparelhos de medida e ensaio															
	Totais do GH:	9.496,53		0,00		0,00		0,00		8.613,97		9.496,53		0,00	
			1.184,86		0,00		0,00		302,30		302,30		882,56		-302,30
104 05 22 Equipamento para investigação de medida e de utilização técnica especial > Instrumentos astronómicos, meteorológicos e geofísicos > Termómetros															
	Totais do GH:	3.940,52		68,27		68,27		0,00		3.188,49		4.008,79		68,27	
			1.008,00		0,00		0,00		487,87		487,87		820,30		-187,70
104 05 24 Equipamento para investigação de medida e de utilização técnica especial > Instrumentos astronómicos, meteorológicos e geofísicos > Termo-higrómetros															
	Totais do GH:	98,00		0,00		0,00		0,00		98,00		98,00		0,00	
			0,00		0,00		0,00		0,00		0,00		0,00		0,00
110 16 10 Equipamento e material para a indústria > Equipamento para trabalhar metais > Máquinas para moldar e cortar metais															
	Totais do GH:	4.501,97		19.489,35		19.489,35		0,00		2.251,79		23.991,32		19.489,35	
			3.337,11		0,00		0,00		1.086,93		1.086,93		21.739,53		18.402,42
110 16 04 Equipamento e material para a indústria > Equipamento para trabalhar metais > Equipamento e máquinas de fundição															
	Totais do GH:	4.871,85		0,00		0,00		0,00		4.871,85		4.871,85		0,00	
			0,00		0,00		0,00		0,00		0,00		0,00		0,00
105 03 04 Equipamento e material para serviços de saúde > Equipamento não específico de laboratório > De tratamento de água															
	Totais do GH:	2.108,62		0,00		0,00		0,00		2.108,62		2.108,62		0,00	
			0,00		0,00		0,00		0,00		0,00		0,00		0,00
105 03 99 Equipamento e material para serviços de saúde > Equipamento não específico de laboratório > Outro equipamento de uso específico															

Mapa síntese por GH

Ano: 2016

Classificação geral	Património inicial		Acréscimos patrimoniais			Diminuições patrimoniais				Património final		Variação patrimonial		
GH	Bruto	Líquido	Aquisições	Grandes reparações e outros aumentos	Totais	Abates	Desvalorizações	Amortizações		Total	Bruto	Líquido	Bruto	Líquido
								exercício	acumuladas					
(1)	(4)	(5)	(6)	(8)	(9=6+8)	(10)	(11)	(12)	(13)	(14=10+11+12)	(15=4+9-10-11)	(16=15-13)	(17=15-4)	(18=16-5)
105 03 99 Equipamento e material para serviços de saúde > Equipamento não específico de laboratório > Outro equipamentode uso específico														
Totais do GH:	1.361,00		0,00		0,00		0,00		1.297,47		1.361,00		0,00	
		108,38		0,00		0,00		44,85		44,85		63,53		-44,85
105 04 06 Equipamento e material para serviços de saúde > Mobiliário hospitalar: Mobilário de exames e de cuidados: Mobiliário de alojamento: > Marquesas														
Totais do GH:	2.600,04		138,82		138,82		0,00		2.163,58		2.738,86		138,82	
		529,42		0,00		0,00		92,96		92,96		575,28		45,86
105 05 99 Equipamento e material para serviços de saúde > Equipamento e material de desinfecção, esterilização e incineração > Outro equipamento de uso específico														
Totais do GH:	2.327,52		0,00		0,00		0,00		2.327,52		2.327,52		0,00	
		0,00		0,00		0,00		0,00		0,00		0,00		0,00
110 02 01 Equipamento e material para a indústria > Equipamento de produção e distribuição de combustíveis e lubrificantes > Bombas														
Totais do GH:	0,00		2.621,87		2.621,87		0,00		136,56		2.621,87		2.621,87	
		0,00		0,00		0,00		136,56		136,56		2.485,31		2.485,31
110 02 99 Equipamento e material para a indústria > Equipamento de produção e distribuição de combustíveis e lubrificantes > Outro equipamento e material de uso específico														
Totais do GH:	57.068,56		0,00		0,00		0,00		14.683,21		57.068,56		0,00	
		49.518,92		0,00		0,00		7.133,57		7.133,57		42.385,35		-7.133,57
105 08 99 Equipamento e material para serviços de saúde > Outros equipamentos básicos e outras máquinas e instalações > Outros equipamentos básicos e outras máquinas e instalações														
Totais do GH:	772,16		0,00		0,00		0,00		772,16		772,16		0,00	
		5,59		0,00		0,00		5,59		5,59		0,00		-5,59
101 02 02 Equipamento Informático > Software > Sistemas Operativos														
Totais do GH:	4.729,43		0,00		0,00		0,00		4.729,43		4.729,43		0,00	
		0,00		0,00		0,00		0,00		0,00		0,00		0,00
101 02 03 Equipamento Informático > Software > Software de Aplicação														
Totais do GH:	790.702,40		0,00		0,00		0,00		790.702,40		790.702,40		0,00	
		0,00		0,00		0,00		0,00		0,00		0,00		0,00
101 02 04 Equipamento Informático > Software > Software de Base														
Totais do GH:	32.894,23		0,00		0,00		0,00		32.894,23		32.894,23		0,00	
		0,00		0,00		0,00		0,00		0,00		0,00		0,00
101 02 05 Equipamento Informático > Software > Software de Comunicações														
Totais do GH:	3.437,96		0,00		0,00		0,00		3.437,96		3.437,96		0,00	
		0,00		0,00		0,00		0,00		0,00		0,00		0,00
101 02 99 Equipamento Informático > Software > Outros Softwares														

Mapa síntese por GH

Ano: 2016

Classificação geral		Património inicial		Acréscimos patrimoniais		Diminuições patrimoniais				Património final		Variação patrimonial			
GH		Bruto	Líquido	Aquisições	Grandes reparações e outros aumentos	Totais	Abates	Desvalorizações	Amortizações		Total	Bruto	Líquido	Bruto	Líquido
									exercício	acumuladas					
(1)		(4)	(5)	(6)	(8)	(9=6+8)	(10)	(11)	(12)	(13)	(14=10+11+12)	(15=4+9-10-11)	(16=15-13)	(17=15-4)	(18=16-5)
101 02 99 Equipamento Informático > Software > Outros Softwares															
	Totais do GH:	36.875,89			0,00	0,00		0,00		36.875,89		36.875,89			0,00
			0,00		0,00		0,00		0,00		0,00		0,00		0,00
110 05 01 Equipamento e material para a indústria > Equipamento para Industria Electrica e Electrónica > Ferramentas e equipamentos individuais															
	Totais do GH:	248,05			0,00	0,00		0,00		248,05		248,05		0,00	
			0,00		0,00		0,00		0,00		0,00		0,00		0,00
113 01 02 Equipamento individual (incluindo vestuário e calçado) para fins especiais > Equipamento especial de protecção individual > Binóculos															
	Totais do GH:	651,23			0,00	0,00		0,00		651,23		651,23		0,00	
			0,00		0,00		0,00		0,00		0,00		0,00		0,00
110 06 99 Equipamento e material para a indústria > Equipamento para as indústrias de borracha e do plástico > Outras máquinas e aparelhos de uso específico															
	Totais do GH:	224,33			0,00	0,00		0,00		183,90		224,33		0,00	
			61,50		0,00		0,00		21,07		21,07		40,43		-21,07
113 02 03 Equipamento individual (incluindo vestuário e calçado) para fins especiais > Equipamento especial de policia > Bastões luminosos															
	Totais do GH:	333,90			0,00	0,00		0,00		333,90		333,90		0,00	
			0,00		0,00		0,00		0,00		0,00		0,00		0,00
113 02 12 Equipamento individual (incluindo vestuário e calçado) para fins especiais > Equipamento especial de policia > Lanternas															

Mapa síntese por GH

Ano: 2016

Classificação geral		Patrimônio inicial		Acréscimos patrimoniais		Diminuições patrimoniais				Patrimônio final		Variação patrimonial		
GH	Bruto	Líquido	Aquisições	Grandes reparações e outros aumentos	Totais	Abates	Desvalorizações	Amortizações		Total	Bruto	Líquido	Bruto	Líquido
								exercício	acumuladas					
(1)	(4)	(5)	(6)	(8)	(9=6+8)	(10)	(11)	(12)	(13)	(14=10+11+12)	(15=4+9-10-11)	(16=15-13)	(17=15-4)	(18=16-5)
113 02 12 Equipamento individual (incluindo vestuário e calçado) para fins especiais > Equipamento especial de polícia > Lanternas														
Totais do GH:		34,26		0,00		0,00		0,00		0,00		34,26		0,00
			0,00			0,00		34,26		34,26		34,26		34,26
Totais:		536.692.897,43		8.978.102,06		12.864.625,92		1.653.475,64		199.827.303,85		547.579.577,60		10.886.680,17
		354.496.704,63		3.886.523,86		324.470,11		18.097.037,31		20.074.983,06		347.752.273,75		-6.744.430,88

Nº de bens impressos: 108680

Os responsáveis

- Notas:
- Identificar os bens pelos códigos que lhes correspondem, segundo o classificador geral (CIBE) e pela respetiva descrição.
 - Os valores do património bruto e líquido iniciais deverão corresponder aos valores do património final (bruto e líquido) do ano imediatamente anterior.
 - Registar todas as aquisições efetuadas durante o ano económico que se enquadrem na tipologia definida da alínea a) do n.º1 do artigo 30.º das instruções (tipos de aquisição).
 - Registar os valores relativos a reavaliações ou outras alterações que impliquem um acréscimo do valor dos bens inventariados
 - Registar os abates de bens pelo seu valor patrimonial bruto
 - Registar os valores das desvalorizações que se indentifiquem com as diminuições patrimoniais previstas na alínea b) do nº1 do artigo 30.º das instruções.
 - No ano em que se verificar o abate do bem, não será efetuada a respetiva amortização anual, devendo abater-se nesta coluna o valor das amortizações acumuladas transitado do exercício anterior.
 - No caso de amortizações por duodécimos, os valores da coluna de amortizações do exercício não contempla os movimentos do ano na 66/68

Assim caso tenham sido efetuadas transferências de conta de bens no ano, não poderá comparar estes valores com mapas de movimentos do exercício na 66/68 ou mesmo 48.

Transferências Capital Concedidas para 2016

Município de Gondomar

(designação da autarquia local)

Ano: 2016

(unidade: €)

Disposições Legais	Entidade	Valor	Observações
	Assembleia de Rio Tinto	861,00	
	Associação Centro Convívio Reformados e Pensionistas F.Sousa	5.345,64	
	Associação Recreativa Cultural e Social de Silveirinhos	16.500,00	
	Associação Social Estrelas de Silveirinhos	158,44	
	Clube Gondomarense	16.600,00	
	Clube Naval Infante D.Henrique	45.000,00	
	De Mãos Dadas - Associação de Solidariedade Social	1.353,71	
	Liga de Amigos do Museu Mineiro de S.Pedro da Cova	2.500,00	
	Orfeão de Gondomar	1.500,00	
	Rancho Folclórico de Gens	8.293,47	
	Total:	98.112,26	

Transferências Correntes Concedidas para 2016

Município de Gondomar

(designação da autarquia local)

Ano: 2016

(unidade: €)

Disposições Legais	Entidade	Valor	Observações
	Académica Gondomar - Patinagem Artística	2.990,00	
	Açucena Marlene Alves Oliveira	85,50	
	Adélia Teixeira Gomes Vieira	515,00	
	Adelina Manuela Fonseca Silva	270,00	
	ADIRT - Associação para o Desenvolvimento Integrado de Rio Tinto	900,00	
	ADMG- Associação de Desportos Motorizados de Gondomar	270,00	
	Afonso José Pinto Guimarães	630,00	
	Agostinho Carlos Carmo Silva	489,25	
	Agrupamento de Escolas de Pedrouços	30.411,54	
	Agrupamento de Escolas de Rio Tinto nº. 3	43.824,08	
	Agrupamento de Escolas de Santa Bárbara	54.564,93	
	Agrupamento de Escolas Infanta D.Mafalda, Rio Tinto	52.225,97	
	Agrupamento de Escolas Júlio Dinis, Gondomar	57.206,25	
	Agrupamento de Escolas nº 1 de Gondomar	31.494,72	
	Agrupamento Escolas de Valbom	41.628,56	
	Agrupamento Vertical Escolas de Rio Tinto - Esc.EB2,3 de Rio Tinto	48.373,99	
	Agrupamento Vertical À Beira Douro - Esc.EB 2,3 Medas	26.852,79	
	Agrupamento Vertical de S.Pedro da Cova - Esc.EB2,3 S.Pedro da Cova	91.558,11	
	Agrupamento Vertical Escolas Canedo - Esc.E.B.2,3 Canedo	3.611,32	
	Aida Conceição Jesus Ramalho Braga	374,00	
	Aida Lucília Martins Marques	69,00	
	Ala de Nun'Álvares de Gondomar	39.200,00	
	Alberto Avelino Pinto Barbosa	450,00	
	Alberto Joaquim Moreira da Silva	327,42	
	Albina Moreira Silva	290,00	
	Albina Pinto Soares Costa	540,00	
	Albino Filipe Guedes Pinto Gouveia	320,00	
	Alda Maria Ferreira Alves Barbosa	228,00	
	Alda Rodrigues Silva Moreira	506,04	
	Alexandra Paula Jorge Gonçalves	720,00	
	Alexandrino António Santos Ribeiro	835,16	
	Alexsandra Aparecida Rodrigues Santos	300,00	

Transferências Correntes Concedidas para 2016

Município de Gondomar

(designação da autarquia local)

Ano: 2016

(unidade: €)

Disposições Legais	Entidade	Valor	Observações
	Alfredo Manuel Oliveira da Silva	265,80	
	Alfredo Rangel Ribeiro	60,00	
	Alice Fernanda Santos Moreira Marques	504,00	
	Altina Maria Andrade Ribeiro Silva	425,00	
	Alunos de Meirim Futebol Clube	2.005,00	
	Alzira Borges Santos Gonçalves	401,38	
	Alzira Pinto dos Santos	360,00	
	Americo Fernando Moreira Dias	75,96	
	Amici Boni Consilii - Obra ABC	3.760,20	
	Amizade - Associação de Imigrantes de Gondomar	1.600,00	
	Ana Alexandra de Jesus Pereira	126,71	
	Ana Assunção Silva	525,00	
	Ana Catarina Coutinho Rocha Pereira	648,00	
	Ana Catarina Mendes Magalhães Fernandes	198,00	
	Ana Conceição Silva Soares	51,00	
	Ana Eulália da Silva Santos	340,00	
	Ana Filipa Soares Silva	67,50	
	Ana Joaquina Moreira Pinto	45,00	
	Ana Luisa Ferreira Barbosa	360,00	
	Ana Maria da Silva Pereira de Sousa	480,48	
	Ana Maria Matos Carvalho	540,00	
	Ana Maria Morais de Sousa	614,23	
	Ana Maria Santos Gonçalves Rodrigues	450,00	
	Ana Maria Silva Salta	265,00	
	Ana Paula Ferreira de Castro	518,00	
	Ana Paula Santos Moreira Almeida	50,00	
	Ana Paula Sousa Rodrigues Rocha	270,00	
	Ana Rita Neves Magalhães	576,00	
	Ana Rosa Silva Alves	360,00	
	Ana Sofia Seixas Costa Neves	60,00	
	Anabela Dias Ribeiro	360,00	
	Anabela dos Santos Gomes	450,00	

Transferências Correntes Concedidas para 2016

Município de Gondomar

(designação da autarquia local)

Ano: 2016

(unidade: €)

Disposições Legais	Entidade	Valor	Observações
	Anabela Gomes Silva	339,06	
	Anabela Matos Pereira	292,44	
	Anabela Novais Moreira Ascenção	537,56	
	Anabela Teixeira Pinto	405,00	
	André Daniel Oliveira Silva	192,00	
	André Filipe Marques Costa	428,15	
	André Filipe Simões Aguiar	264,00	
	Andrea Cristina Coelho Bento	605,00	
	Andreia Conceição Pereira Silva	98,92	
	Andreia Cristina Guedes de Sousa	345,00	
	Andreia Filipa Ribeiro da Silva	150,00	
	Andreia Filomena Gonçalves Guimarães	580,00	
	Andreia Sofia Cruz Martins	461,00	
	Andreia Sofia dos Santos Barroso Espincho	480,00	
	Andreia Sofia Moreira dos Reis	360,00	
	Angela Fátima Alvim Ferreira Silva	450,00	
	Ângela Maria Nunes Morgado das Neves	58,20	
	Angelique Gonçalves	90,00	
	Anna Manou	1.093,42	
	Anna Rosa Coelho Leal Neves	470,00	
	Antão José Limões Dias	75,30	
	Antero Pinto Moura	70,78	
	António Alberto Silva Ferreira Horta	419,17	
	António Augusto Lopes Nascimento	270,00	
	António dos Santos Oliveira	367,50	
	António Fernando da Rocha Castro Santos	667,15	
	Antonio Fernando Ferreira Gonçalves	444,83	
	António Ferreira Mendes	595,85	
	António José Carneiro Silva	120,76	
	António Manuel Magalhães Monteiro	227,31	
	António Manuel Primo Coelho	495,00	
	Antonio Manuel Silva Gonçalves Oliveira	233,15	

Transferências Correntes Concedidas para 2016

Município de Gondomar

(designação da autarquia local)

Ano: 2016

(unidade: €)

Disposições Legais	Entidade	Valor	Observações
	António Martins Moreira	503,48	
	António Miguel Assunção Serra	380,00	
	António Olegário Oliveira Lopes	466,38	
	António Oliveira da Silva	468,00	
	António Paulo Andrade Machado	503,65	
	António Ramos Pinto	540,00	
	António Santos Mesquita	450,00	
	António Santos Oliveira	630,00	
	Antonio Silva Couto	405,00	
	António Vieira Alves	169,26	
	APPC - Associação do Porto de Paralisia Cerebral - Villa Urbana Valbom	10.612,90	
	APRISOF-Associação de Proteção dos Rios Sousa e Ferreira	500,00	
	Argentina Maria Araújo Almeida	386,31	
	Armindo Ferreira Vilela	272,90	
	Artur Fernando Costa Mendes	93,10	
	Artur Garcia Gomes da Silva	630,00	
	Artur Manuel Ribeiro Sousa	410,00	
	Artur Virgílio Gomes Araújo da Silva	82,50	
	Associação de Moradores Conjunto Habitacional da Gandra	297,50	
	Associação Desportiva Leões Cabanenses Futebol Clube	1.890,00	
	Associação Folclórica Cantarinhas Triana	3.850,00	
	Associação - SSVP - Sociedade de São Vicente de Paulo - Portugal	1.200,00	
	Associação Apoio ao Deficiente - Nuno Silveira - ANS	8.694,05	
	Associação Artística de Gondomar - A.R.G.O.	14.950,00	
	Associação Branzelo Ativo	1.500,00	
	Associação Centro Convívio Reformados e Pensionistas F.Sousa	1.750,00	
	Associação Centro Hípico de Gondomar	820,00	
	Associação Covelo Cultura e Recreio	750,00	
	Associação Cultural e Artística Radicarium - A.C.A.R.	4.250,00	
	Associação Cultural e Recreativa Pé-de-Moura	2.150,00	
	Associação Cultural e Recreativa Fanfarra de Melres	2.900,00	
	Associação Cultural e Recreativa Teatro e Marionetas Mito do Homem Plantado	12.000,00	

Transferências Correntes Concedidas para 2016

Município de Gondomar

(designação da autarquia local)

Ano: 2016

(unidade: €)

Disposições Legais	Entidade	Valor	Observações
	Associação Cultural Geral Indep. Trab.Amadores e Recreativa - ACGITAR	2.257,50	
	Associação Cultural Recreativa Fanfarra de Gondomar	1.000,00	
	Associação das Obras Sociais de S.Vicente de Paulo	5.400,00	
	Associação de Amigos do Padre Moura - AAPM	844,60	
	Associação de Pais da Escola da Bela Vista N°. 2	250,00	
	Associação de Pais da Escola Primária da Gandra	250,00	
	Associação de Pais do Centro Escolar de Valbom - APECEV	250,00	
	Associação de Pais do Jardim de Infância da Arroiteia	500,00	
	Associação de Pais do Jardim de Infância de Atães	250,00	
	Associação de Pais do Jardim de Infância dos Carregais	500,00	
	Associação de Pais e Enc.Educação Esc.Básica nº.1 Gondomar	250,00	
	Associação de Pais e Encarregados de Educação do Jardim de Infância Alto de Sou	250,00	
	Associação de Voluntários da Lipor- Semente	1.150,00	
	Associação Desportiva das Carvalheiras	365,00	
	Associação Desportiva e Cultural Moradores Urb. Areias	250,00	
	Associação Donas Casa de Gondomar	935,00	
	Associação dos Reformados de Medas	977,50	
	Associação Festival de Gondomar	7.500,00	
	Associação Gen's Arte	2.350,00	
	Associação Gondomar Automóvel Sport	16.500,00	
	Associação Humanitária Bombeiros Voluntários de Melres	100.194,13	
	Associação Humanitária Bombeiros Voluntários de Gondomar	130.441,70	
	Associação Humanitária de Bombeiros Voluntários da Areosa - Rio Tinto	121.920,44	
	Associação Humanitária dos Bombeiros Voluntários de Valbom	114.646,23	
	Associação Humanitária e Cultural dos Bombeiros Voluntários de S. P. Cova	109.921,96	
	Associação José Afonso	1.200,00	
	Associação Juvenil Roda Viva	1.600,00	
	Associação Motard Black Dragon	1.300,00	
	Associação Mutualista dos Trabalhadores C.M.Gondomar	239.035,10	
	Associação Nacional de Esclerose Múltipla - ANEM	1.254,10	
	Associação para O Desenvolvimento Integrado da Cidade de Valbom	680,00	
	Associação para o Desenvolvimento Social de Gondomar	1.800,00	

Transferências Correntes Concedidas para 2016

Município de Gondomar

(designação da autarquia local)

Ano: 2016

(unidade: €)

Disposições Legais	Entidade	Valor	Observações
	Associação Promotora das Festas aos Padroeiros S.Pedro e S.Paulo	2.350,00	
	Associação Recreativa Briosos Valboenses	315,00	
	Associação Recreativa Cultural Desportiva Leões Ramalho	1.525,00	
	Associação Recreativa Cultural e Desportiva Vila Verde	1.410,00	
	Associação Recreativa Cultural e Social de Silveirinhos	8.745,00	
	Associação Recreativa e Cultural da Urbanização do Crasto	550,00	
	Associação Recreativa e Desportiva Os Leões de Tardariz	2.400,00	
	Associação Recreativa Ferreirinha	3.200,00	
	Associação Recreativa Flor de Fânzeres	3.100,00	
	Associação Recreativa Luz e Vida Gondomarense	5.223,00	
	Associação Recreativa Valboense 1º.Dezembro	750,00	
	Associação Recreativa, Desportiva e Cultural da Mó	880,00	
	Associação Social Estrelas de Silveirinhos	14.987,20	
	Associação Social Recreativa e Cultural Bem-Fazer Vai Avante	15.368,40	
	Associação União Reformados Previdência - Delegação S.Pedro da Cova	100,00	
	Associazione Studenti per la Città	1.100,00	
	Aurélia Cristina Mascarenhas Pereira	445,00	
	Avelino Lopes Santos	190,00	
	Balantuna - Tuna da Cooperativa dos Funcionários Judiciais	1.800,00	
	Banda Marcial S.Cristóvão de Rio Tinto	10.700,00	
	Banda Musical de Gondomar	11.600,00	
	Banda Musical De Melres	11.250,00	
	Banda Musical De S.Pedro Da Cova	5.312,50	
	Beatriz de Jesus Santos	67,50	
	Bedancer - Associação Recreativa e Cultural e Espaço para a Dança	1.600,00	
	Belarmino João Conceição Fernandes	297,00	
	Belmiro Jorge Silva Moreira	93,34	
	Bosoteanu Ionela Carmen	1.052,27	
	Bruno Filipe Fraga Valente de Almeida	150,00	
	C.D.R.T - Clube Desportivo de Rio Tinto	1.850,00	
	Câmara Municipal de Gondomar	148.250,00	
	Cândida Maria Neves Moreira	450,00	

Transferências Correntes Concedidas para 2016

Município de Gondomar

(designação da autarquia local)

Ano: 2016

(unidade: €)

Disposições Legais	Entidade	Valor	Observações
	Cantabile - Grupo Coral e Recreativo de Melres	4.950,00	
	Carina Isabel Garcia Carneiro	576,00	
	Carina Marlene Coelho Correia	315,00	
	Carla Alexandra Alves Silva	310,13	
	Carla Alexandra Saraiva Santos Loro	630,00	
	Carla América Neves Santos	576,00	
	Carla Fernanda da Silva	63,97	
	Carla Fernandes Ferreira	409,92	
	Carla Manuela Sousa Silva Cardoso	267,93	
	Carla Maria Martins Pereira Cunha	480,00	
	Carla Maria Moreira Oliveira	146,48	
	Carla Olinda Pinto Ferreira Gomes	450,00	
	Carla Patrícia Cardoso	300,00	
	Carla Patrícia Pacheco Fernandes	416,85	
	Carla Sandra Moreira Ferreira Ribeiro	675,00	
	Carla Sofia Costa Ribeiro	84,00	
	Carla Sofia Lopes Ramos Miranda Vieira	594,00	
	Carla Sofia Sousa Miranda Maia	539,39	
	Carlos Alberto Jesus Silva Sousa	762,12	
	Carlos Alberto Rodrigues de Sousa	345,00	
	Carlos Alberto Vieira Cruz	382,00	
	Carlos André Silva Ramos	585,00	
	Carlos Augusto Teixeira Silva	540,00	
	Carlos Filipe Paiva Martins	90,00	
	Carlos Manuel Fernandes Simão	630,00	
	Carlos Manuel Massorano Saldanha	633,50	
	Carlos Manuel Ribeiro Gonçalves	540,00	
	Carlos Manuel Ribeiro Silva	238,00	
	Carlos Manuel Silva Sousa	230,00	
	Carlos Manuel Teixeira Martins	106,77	
	Carlos Miguel Correia Moreira	252,24	
	Carlos Santos Palrão Fonseca Pinheiro	58,70	

Transferências Correntes Concedidas para 2016

Município de Gondomar

(designação da autarquia local)

Ano: 2016

(unidade: €)

Disposições Legais	Entidade	Valor	Observações
	Carminda Maria Neves Sousa	330,00	
	Carolina Cristina Silva Castro Ferreira Sousa	685,00	
	Carolina Magalhães Vieira	340,00	
	Carolina Neves Borges	388,80	
	Carolina Palmira Silva Matos Martins	511,09	
	Casa Futebol Clube do Porto de Rio Tinto	2.600,00	
	Cátia Andreia Pinto Leite	630,00	
	Cátia Conceição Vieira Silva	400,00	
	Cátia João Oliveira Bastos Loureiro	97,50	
	Catia Marlene Gonçalves Martins	52,50	
	Cátia Vanessa Santos Queirós	360,00	
	Célia de Fátima Raposo Brandão Smith	720,00	
	Célia Patrícia Figueiredo Pereira	90,00	
	Centro Ciclista de Gondomar	6.065,00	
	Centro Cultural e Desportivo Trabalhadores C.M.Gondomar	309.316,03	
	Centro Popular Trabalhadores Unidos S.Pedro Cova	520,00	
	Centro Republicano e Democrático de Fânzeres	3.200,00	
	Centro Social Cultural Paroquia Valbom	9.750,10	
	Centro Social da Lomba	5.766,95	
	Centro Social da Paroquial de S. Pedro da Cova	1.800,00	
	Centro Social de Soutelo	10.415,70	
	Centro Social Paróquia Rio Tinto	7.737,27	
	Centro Social Paroquial de Baguim	2.734,62	
	Centro Social Paroquial S. João da Foz do Sousa	6.003,98	
	Centro Social Paroquial Stº. António de Corim	3.468,99	
	Centro União Juventude Lomba	1.950,00	
	Cidália Maria Fonseca Páscoa	346,60	
	Claudia Alexandra Carvalho Pereira	405,00	
	Cláudia Liliana Mesquita Correia Leite	511,20	
	Cláudia Marisa Covas Jesus	90,00	
	Cláudio Gabriel Geriante Guerra	168,26	
	Clotilde Adelaide da Silva Violas	391,14	

Transferências Correntes Concedidas para 2016

Município de Gondomar

(designação da autarquia local)

Ano: 2016

(unidade: €)

Disposições Legais	Entidade	Valor	Observações
	Clube 5 Basket Associação	9.450,00	
	Clube Atlético de Rio Tinto	11.550,00	
	Clube de Patinagem de Baguim	2.400,00	
	Clube de Caça e Pesca de Aguiar	1.700,00	
	Clube de Caçadores de Gondomar	3.550,00	
	Clube de Caçadores do Porto	3.020,00	
	Clube de Futebol União Fanzerense	900,00	
	Clube Desportivo S. Pedro da Cova - 1937	30.462,50	
	Clube Gondomarense	2.650,00	
	Clube Náutico de Marecos	7.115,00	
	Clube Naval Infante D. Henrique	22.464,00	
	Clube Recreativo Ataense	8.720,00	
	Clube Recreativo Desportivo Dragões Valboenses	2.600,00	
	Clube Recreativo Desportivo Santa Cruz	2.075,00	
	Clube Recreativo Zebreirense	3.000,00	
	Conceição de Jesus Rodrigues Gomes Ribeiro	495,00	
	Confraria do Coração de Maria e S. Brás	350,00	
	Confraria Gastronómica dos Rojões e Papas de Sarrabulho de Baguim do Monte	700,00	
	Constantino António Ferreira Silva	430,08	
	ContraCorrente - Fábrica Teatral, Associação Juvenil	500,00	
	Coral Fides - Orfeão de Valbom	9.200,00	
	Coralie Lucie Silva de Sousa	288,00	
	Corpo Nacional Escutas	9.150,00	
	Cosme Martins Silva Moura	294,16	
	Creche Infantil "O Teu Filho"	3.810,40	
	Cristiana Andreia Carneiro Guedes	228,00	
	Cristiana Andreia Garcia Sá Bragadas	458,14	
	Cristina Manuela Silva Ferreira	540,00	
	Cristina Maria Maia Casimiro	50,00	
	Cristina Maria Marinho Costa	470,00	
	Cristina Maria Santos Costa	306,84	
	Cristina Maria Santos Guimarães da Silva	273,86	

Transferências Correntes Concedidas para 2016

Município de Gondomar

(designação da autarquia local)

Ano: 2016

(unidade: €)

Disposições Legais	Entidade	Valor	Observações
	Cristina Maria Soares Sousa Pinto	425,00	
	Cristina Sofia Cruz Sousa	504,00	
	Cruz Vermelha Portuguesa	7.550,00	
	Dancingstars- Associação Valboense de Dança	2.570,00	
	Daniel Duarte Silva	144,00	
	Daniel Hugo Ramos Fernandes	75,00	
	Daniel Silva João	228,00	
	Daniela Fernanda Mendes Martins	675,00	
	Daniela Filipa Magina dos Santos	150,00	
	Daniela Marisa Oliveira Vieira	450,00	
	Dária Jacinta Borges Vieira	576,00	
	David António Pereira Gonçalves	527,22	
	David Filipe de Oliveira Vieira	439,11	
	David José Borges Costa	509,89	
	David Manuel Oliveira da Costa	97,54	
	De Mãos Dadas - Associação de Solidariedade Social	4.073,60	
	Delfina Barbosa Ribeiro	230,00	
	Delfina de Castro Pinto Marques	270,59	
	Delfina Fernanda Moreira Silva Mesquita	637,50	
	Demolidores - Associação de Actividades ao Ar Livre	610,00	
	Denise Raquel Gonçalves Santos Rocha	371,06	
	Deolinda Oliveira Magalhães	576,00	
	Deolinda Rosa Martins Vieira	180,00	
	Diamantino Silva Soares	466,68	
	Diana Patrícia Vieira dos Santos Silva	450,00	
	Diana Sofia Pereira Moura Cruz	676,38	
	Dina Manuela Neves Ribeiro	284,00	
	Domingos António Jesus	403,14	
	Domingos Manuel das Neves Madureira	432,18	
	Dominique Clara Moreira Monteiro	90,00	
	Dora Marisa Barbosa de Oliveira	478,10	
	Douro Canoa Clube	5.910,00	

Transferências Correntes Concedidas para 2016

Município de Gondomar

(designação da autarquia local)

Ano: 2016

(unidade: €)

Disposições Legais	Entidade	Valor	Observações
	Dulce Cristina Mourão Pereira	135,00	
	Edite Maria Teixeira Baldaia	93,00	
	Edna Sofia Santos Ferreira	148,80	
	Eduarda Maria Sousa Lopes Moutinho	540,00	
	Eduardo Alberto Crespo Urgelles	89,58	
	Élio Alberto Alves Martins	315,00	
	Elisa Maria Silva Brandão	360,00	
	Elisa Reis Cunha	288,00	
	Elisabete dos Santos Guimarães	650,10	
	Elisabete Maria Cardoso	150,00	
	Elisabete Maria dos Anjos Martins	504,00	
	Elisabete Maria Gonçalves Cruz	360,00	
	Elisabete Maria Martins Amorim Rocha	490,00	
	Eloi Alberto Alves Ferraz	143,52	
	Elsa Virginia Borges Carvalho Santos	214,86	
	Elvira Conceição da Silva Ferreira	300,00	
	Elvira Maria Martins da Silva Cunha	560,00	
	Emanuel Fernando Mendes Silva	675,00	
	Emanuel Jose Goncalves Mesquita	675,00	
	Emília das Dores Jesus Sampaio	312,09	
	Emília Gonçalves Ferreira	750,00	
	Emilia Monteiro Silva Magina	486,00	
	Emilio López Lledó	255,74	
	Emina Basic	1.040,66	
	Emre Sonmez	1.323,02	
	Érika Paola Canas Lopez	262,00	
	Ermentão Sport Club	400,00	
	Escola Desportiva e Cultural de Gondomar	17.835,60	
	Escola Dramática e Musical Valboense	6.625,00	
	Esmeralda Alice Silva Magalhaes Cardoso	642,00	
	Esperança Barbosa Almeida	683,83	
	Estrelas de Ramalde Futebol Clube	250,00	

Transferências Correntes Concedidas para 2016

Município de Gondomar

(designação da autarquia local)

Ano: 2016

(unidade: €)

Disposições Legais	Entidade	Valor	Observações
	Estrelas Futebol Clube de Fânzeres	24.000,00	
	Eugénia de Oliveira Rodrigues da Costa	450,00	
	Eugénia Manuela Soares Carneiro Carvalho	323,54	
	Eugénia Sofia Silva Rodrigues	222,00	
	Fabiana Raquel Figueiredo Colaço	445,00	
	Fábio Alexandre Marques Soares	495,00	
	Fábio André Santos Cabral	528,00	
	Fábio Augusto Gonçalves Almeida	156,00	
	Fábrica da Igreja N.ª. S.ª. da Natividade - Pedrouços (Triana)	1.000,00	
	Fábrica da Igreja Paroquial de Rio Tinto	4.250,00	
	Fábrica da Igreja Paroquial da Freguesia de S. Cosme de Gondomar	84.225,00	
	Fábrica da Igreja Paroquial da Freguesia St.º. António da Lomba	1.250,00	
	Fábrica da Igreja Paroquial de Baguim Monte	1.000,00	
	Fábrica da Igreja Paroquial de Fânzeres	2.000,00	
	Fábrica da Igreja Paroquial de Medas	1.575,00	
	Fábrica da Igreja Paroquial de S.Veríssimo de Valbom	750,00	
	Fábrica da Igreja Paroquial de Santa Maria de Covelo	1.825,00	
	Fábrica da Igreja Paroquial de Santo António Corim	1.700,00	
	Fábrica da Igreja Paroquial de St.ª. Cruz de Jovim	2.350,00	
	Fábrica da Igreja Paroquial S.João Foz do Sousa	11.950,00	
	Fábrica da Igreja Paroquial S.Pedro Cova	1.275,00	
	Fábrica da Igreja Paroquial Santa Maria de Melres	1.275,00	
	Fátima Augusta da Silva Fonseca	400,00	
	Fátima da Conceição Silva dos Santos	310,00	
	Fátima Georgete da Silva Santos	560,00	
	Fátima Manuela Cardoso Rosas	540,00	
	Fátima Raquel Oliveira Pinto	375,00	
	Fátima Susana Santos Moreira	630,00	
	Faustino Julio Correia de Araujo	540,00	
	Federação Colectividades Gondomar	44.399,00	
	Fernanda Catarina Batista Neves	505,00	
	Fernanda Conceição Barbosa Aleixo Sousa	560,00	

Transferências Correntes Concedidas para 2016

Município de Gondomar

(designação da autarquia local)

Ano: 2016

(unidade: €)

Disposições Legais	Entidade	Valor	Observações
	Fernanda Jesus Carneiro	675,00	
	Fernanda Maria Lima de Castro	75,00	
	Fernanda Maria Oliveira Coutinho	400,00	
	Fernanda Maria Pereira Sousa Soares	363,19	
	Fernando Alberto Pinto Mesquita	460,00	
	Fernando António Alves Salgado	585,00	
	Fernando Manuel Neves Soares	564,00	
	Fernando Rocha Santos	270,00	
	Filipa Raquel Pinto Ribeiro	45,00	
	Filipe de Azevedo França	273,63	
	Filipe Manuel Mendes Maia Paiva	379,00	
	Filomena Jesus Silva	150,00	
	Firmino Paulo Silva Rodrigues	218,48	
	Flávia Maria da Rocha Pinto Ferreira	180,80	
	Flávio Isaac Silva Pinto Teixeira	245,00	
	Florbela Augusta de Sousa Ramos Rocha	136,94	
	Florinda Cristina Ferreira Silva	490,00	
	Francelina Manuela Martins Ferreira Vigário	100,00	
	Francisco César da Silva Rente	630,00	
	Francisco Esteves Gomes	631,02	
	Francisco Paulo Silva Ferreira	310,00	
	Francisco Pires Sousa	0,00	
	Francisco Vieira Moreira	45,00	
	Fraternidade Nuno Álvares	750,00	
	Freguesia Baguim do Monte	116.090,33	
	Freguesia da Lomba	89.171,92	
	Freguesia de Fânzeres e São Pedro da Cova	240.696,58	
	Freguesia de Foz do Sousa e Covelo	165.062,77	
	Freguesia de Gondomar(S.Cosme),Valbom e Jovim	277.036,65	
	Freguesia de Melres e Medas	162.667,41	
	Freguesia de Rio Tinto	283.716,14	
	Futebol Clube de Ramalde	4.655,00	

Transferências Correntes Concedidas para 2016

Município de Gondomar

(designação da autarquia local)

Ano: 2016

(unidade: €)

Disposições Legais	Entidade	Valor	Observações
	Futebol Clube Unidos Pinheirense	14.010,00	
	Futsal da Ponte Rio Tinto	250,00	
	Gaspar Pereira de Sousa	95,00	
	Gens Sport Clube	13.115,00	
	GeoClube - Associação Juvenil de Ciência, Natureza e Aventura	10.000,00	
	Germana Rosa Jesus Neves	171,00	
	Ginásio Clube de Valbom	8.400,00	
	Gisela Andreia Silva Ferreira	371,10	
	Gisela Maria Familiar Santos Silva	750,59	
	Gondomar Cultural-Assoc.Desenv. Desp.Cult.Ed.Gondomar	17.616,25	
	Gondomar Futsal Clube	7.725,00	
	Gondomar Social Associação de Intervenção Comunitária	3.030,79	
	Gondomar Sport Clube	38.275,00	
	Graça Alexandra Teixeira Mendes	156,00	
	Graciete Ferreira Gaspar	200,00	
	Gracinda Manuela Cardoso Neto	450,00	
	Gracinda Maria Soares Carneiro Magalhães	72,00	
	Gracindo da Silva Ferreira	337,99	
	Gramidense Infante Futebol Clube	3.135,00	
	Grupo Cicloturismo Fânzeres	435,00	
	Grupo Columbófilo de Fânzeres	1.000,00	
	Grupo Columbófilo de Gondomar	2.200,00	
	Grupo Coral de Baguim - Associação Cultural	1.250,00	
	Grupo Coral Kyrios	3.500,00	
	Grupo Coral Senhor Dos Aflitos	1.850,00	
	Grupo de Música Tradicional Portuguesa "Arco do Bojo", CRL	1.600,00	
	Grupo de Teatro de Amadores de Gondomar - IN SKENÉ	5.600,00	
	Grupo Desportivo de Baguim do Monte	2.110,00	
	Grupo Desportivo e Coral de Fânzeres	12.075,00	
	Grupo Desportivo Luz Verde	540,00	
	Grupo Dramático e Beneficente Rio Tinto	2.248,20	
	Grupo Etnográfico da Escola Preparatória de Rio Tinto	1.300,00	

Transferências Correntes Concedidas para 2016

Município de Gondomar

(designação da autarquia local)

Ano: 2016

(unidade: €)

Disposições Legais	Entidade	Valor	Observações
	Grupo Etnográfico de Valbom	1.742,50	
	Grupo Folclórico de S. Cosme	11.450,00	
	Grupo Folclórico e Cultural de Tardariz	2.600,00	
	Grupo Folclórico e Etnográfico S.Pedro da Cova	3.075,00	
	Grupo Folclórico Infantil Nossa Senhora da Lapa	1.300,00	
	Grupo Psallite	5.150,00	
	Grupo Zés Pereiras do Passal	600,00	
	Guilherme Alberto Ladeira Paiva	300,13	
	Guilherme Augusto Ferreira Soares	90,00	
	Helder Gil Rocha Botelho	540,00	
	Helena Elvira dos Santos Matos	45,00	
	Helena Matilde Botelho Fernandes de Castro	378,00	
	Helena Sofia Trancoso Sequeira Santos	71,98	
	Heleny Jesus Mendes Loureiro Sousa	671,40	
	Hugo Alexandre Lopes Peixoto Costa	335,00	
	Hugo Miguel Pinto da Costa Gomes	128,02	
	Humberto Costa	200,00	
	Ilda Lisboa Borges Santos	388,41	
	Ilda Marta Santos Branco	202,96	
	Inácio Jorge Santos Coutinho	594,00	
	Inês Pires de Sousa	270,00	
	Iria de Sousa Pinto	425,00	
	Irmandade da Santa Casa da Misericórdia de Vera Cruz Gondomar	24.956,93	
	Isabel Margarida Nunes Martins Grilo	600,00	
	Isabel Maria Alves de Sousa França	450,00	
	Isabel Maria dos Santos Silva	360,00	
	Isabel Maria Lisbon Neves	479,00	
	Isabel Regina de Jesus Canelas	500,00	
	Isaura Claudia Moreira Araujo	372,00	
	Isaura Cristina da Silva Mota	370,00	
	Isaura Manuela Moreira Duarte	450,00	
	Isaura Maria Soares Magalhães	403,82	

Transferências Correntes Concedidas para 2016

Município de Gondomar

(designação da autarquia local)

Ano: 2016

(unidade: €)

Disposições Legais	Entidade	Valor	Observações
	Isilda Albertina Rodrigues Lopes	329,76	
	Isolina da Fonseca Neves Vieira	495,00	
	Isolina Maria Pereira Oliveira Vieira	425,00	
	Isolina Maria Sousa Mesquita	497,56	
	Ivo André Machado Carrilho	360,00	
	Jaime António Valente Alves	360,00	
	Jeronimo Fernando Santos Silva	414,00	
	Joana Patrícia da Silva Ferreira Medeiros	509,40	
	joana Raquel Gonçalves Ribeiro	370,00	
	Joana Soraia Lascasas Carvalhosa	360,00	
	João Antonio Rocha Gonçalves	337,50	
	João Manuel Brandão Oliveira	459,00	
	João Manuel Coelho Trigo Lopes	150,00	
	João Moreira Vieira	400,00	
	João Ricardo Soares	540,00	
	Joaquim Fernando Saraiva Rodrigues	200,00	
	Joaquim Silva	67,50	
	Joaquim Sousa Santos Guedes	69,00	
	Joaquina Rosa Cordeiro Leão	396,90	
	Jorge Carvalho Ribeiro	458,03	
	Jorge Manuel Santos Moura	308,44	
	Jorge Rúben Campos Glória	595,00	
	José Alberto Amaro Abrantes	474,34	
	José Alberto Pedreira Silva Camilo	558,00	
	José Alexandre de Oliveira Quintas	522,38	
	José Alves Pereira	585,00	
	José António Almeida Pereira Ribeiro	270,00	
	José António Brandão Sanches	466,68	
	Jose Arlindo Rocha Silva	406,56	
	José Basílio Correia Loureiro	585,00	
	José Carlos Pereira Brandão Teixeira	590,00	
	José Fernando Ferreira Pinheiro	356,10	

Transferências Correntes Concedidas para 2016

Município de Gondomar

(designação da autarquia local)

Ano: 2016

(unidade: €)

Disposições Legais	Entidade	Valor	Observações
	José Fernando Ramos de Almeida	360,00	
	Jose Fernando Santos Ribeiro	563,59	
	José Manuel Barbosa Reis	540,00	
	José Manuel da Silva Pereira da Costa Macedo	552,18	
	José Manuel Oliveira Vilas Boas	72,97	
	José Maria Ferreira Baptista	358,92	
	Jose Maria Moreira Azevedo	417,79	
	José Maria Vieira Marques	76,13	
	José Mario Silva Pereira Garrido	118,22	
	José Paulo da Silva Lopes	466,30	
	José Teixeira	374,75	
	José Torres Fernandes	540,00	
	Justina da Conceição Picote Bártole Miranda	264,83	
	Juventude da Portelinha Clube Desportivo	250,00	
	Juventude Desportiva de Gondomar	3.888,75	
	Juventus da Triana Futebol Clube	3.640,00	
	Laura Ramos do Espírito Santo Ferreira	86,70	
	Laurinda Rosa Costa Ferreira Almeida	90,21	
	Leila Carina Rodrigues Pimenta	470,00	
	Lenine Silva Pinto Oliveira	530,79	
	Leonel José Fernandes Soares	450,00	
	Lidia Maria Leite Silva Martins	648,00	
	Lidia Maria Nogueira Miranda Alves	310,00	
	Lídia Rosa da Silva Costa	535,14	
	Liga Desportiva de Gondomar	4.000,00	
	Liga dos Amigos do Centro de Saúde da Foz do Sousa	2.258,00	
	Liga Nacional Contra a Fome (LNCF)	1.300,00	
	Liga-Dura, Cultura, Espectáculo e Conhecimento	10.133,75	
	Liliana Aurora Silva Sousa Rodrigues	480,00	
	Liliana Cristina Oliveira Vitorino	540,00	
	Liliana Raquel Gonçalves Lemos	270,00	
	Liliana Sofia Soares Silva	513,00	

Transferências Correntes Concedidas para 2016

Município de Gondomar

(designação da autarquia local)

Ano: 2016

(unidade: €)

Disposições Legais	Entidade	Valor	Observações
	Lino Fernando Santos Silva	114,00	
	Lucilia do Carmo Alves Novais	360,00	
	Lucindo Neves Castro	315,30	
	Ludovico José Bessa Monteiro	200,00	
	Lugar do Desenho - Fundação Júlio Resende	36.000,00	
	Luís Alexandre Oliveira Cardoso	474,00	
	Luís Hermínio Dias Gonçalves	538,50	
	Luis José Rodrigues Pinto	453,49	
	Luis Manuel Alves Miranda	550,43	
	Luís Manuel Neves Soares	412,60	
	Luís Paulo Silva Freitas	540,00	
	Luisa Maria Araújo Cunha	428,38	
	Luisa Maria Castro Santos	495,00	
	Madalena Amaral Bravo de Faria	150,00	
	Manuel Almeida da Fonseca	237,50	
	Manuel António Conde Moutinho	75,53	
	Manuel António de Matos Neves	90,00	
	Manuel Antonio Marques Brites	379,15	
	Manuel António Oliveira Vieira	306,31	
	Manuel Antonio Pires de Sousa	333,00	
	Manuel Costa Ferreira da Rocha	342,00	
	Manuel da Silva Pereira	297,44	
	Manuel David da Silva Oliveira	615,00	
	Manuel David Martins de Sousa	499,92	
	Manuel de Jesus Martins Oliveira	453,80	
	Manuel Elizário Santos Mendes	527,50	
	Manuel Fernando Gonçalves da Silva	117,64	
	Manuel Fernando Oliveira Cardoso	288,00	
	Manuel Fernando Pereira de Sousa	463,80	
	Manuel Joaquim Ferreira Castro	92,89	
	Manuel Maria Cancujo de Oliveira	100,56	
	Manuel Silva Santos	579,30	

Transferências Correntes Concedidas para 2016

Município de Gondomar

(designação da autarquia local)

Ano: 2016

(unidade: €)

Disposições Legais	Entidade	Valor	Observações
	Manuel Teixeira Carvalho	291,60	
	Manuela Fernanda Ramos Pereira Cardoso	367,11	
	Manuela Sandra Barbosa da Costa	265,50	
	Marcia Alexandra Nunes Coelho	490,00	
	Márcia Filipa da Costa Ribeiro	576,00	
	Márcia Manuela Pereira Ribeiro	446,00	
	Márcia Teresa Araújo dos Santos Rocha	360,00	
	Márcio João Matias Gomes Morais	720,00	
	Marco André René Fraga Gama	260,00	
	Marco António Gonçalves Mendes	513,00	
	Margarida Antónia Jesus Rocha	300,00	
	Margarida Ribeiro Neves Cerqueira	360,00	
	Margarida Sousa Oliveira Matos	525,00	
	Maria Adelaide Ferreira Silva	450,00	
	Maria Adelinda Barbosa Gomes	485,00	
	Maria Albertina Santos Moreira Sampaio	660,00	
	Maria Albina Cardoso Martins	82,50	
	Maria Alcinda Silva	630,00	
	Maria Alexandra Castro Gonçalves	540,00	
	Maria Alice Mendes Machado Silva	720,00	
	Maria Alice Moreira Silva	340,00	
	Maria Amélia Pacheco de Castro	450,00	
	Maria Antónia de Almeida Magalhães	286,00	
	Maria Antonieta Vieira Fernandes	405,04	
	Maria Armanda Correia Martins	540,00	
	Maria Armanda Marques Nascimento	113,02	
	Maria Armanda Sousa Rocha Pereira	456,00	
	Maria Arminda Ferreira Pinto Sousa Madureira	558,00	
	Maria Arminda Sousa Cunha	396,00	
	Maria Augusta Fernandes Marques	435,00	
	Maria Augusta Magalhães Amaral	495,00	
	Maria Augusta Martins	474,00	

Transferências Correntes Concedidas para 2016

Município de Gondomar

(designação da autarquia local)

Ano: 2016

(unidade: €)

Disposições Legais	Entidade	Valor	Observações
	Maria Aurora Co So	540,00	
	Maria Aurora Rodrigues da Cruz	365,00	
	Maria Branca Rodrigues Soares Correia	48,60	
	Maria Carmo Branco Gomes Moreira	480,00	
	Maria Catarina Oliveira Pinheiro	495,00	
	Maria Celeste Santos Gouveia Azevedo	400,00	
	Maria Celeste Silva Ribeiro Vieira	344,04	
	Maria Clara Neves Ferreira Castro Silva	448,92	
	Maria Conceição Cerqueira Sousa	400,00	
	Maria Conceição Gonçalves Lourenço Pereira	702,00	
	Maria Conceição Moreira Lima	360,00	
	Maria Conceição Pereira Ferreira	468,00	
	Maria Cristina Alves Moreira	321,92	
	Maria Cristina Monteiro Neto	598,78	
	Maria da Assunção Oliveira de Sousa Pinto	400,00	
	Maria da Conceição Cunha Martins Silva	270,00	
	Maria da Conceição da Silva Pinheiro	79,90	
	Maria da Conceição de Sousa Ferreira	540,00	
	Maria da Conceição de Sousa Garces Pedrosa	544,42	
	Maria da Conceição Silva Matos Melo	450,00	
	Maria da Conceição Simões Gomes	407,81	
	Maria da Conceição Sousa Barbosa	124,56	
	Maria da Graça Miranda Costa Silva	416,35	
	Maria Dalila Fernandes de Sousa	320,00	
	Maria de Fátima Almeida	360,65	
	Maria de Fátima da Conceição França Mota	333,48	
	Maria de Fátima da Costa Santos	436,00	
	Maria de Fátima Ferreira Silva	230,00	
	Maria de Fátima Guimarães da Silva	450,00	
	Maria de Fátima Martins Cerqueira	401,98	
	Maria de Fátima Rodrigues Rocha Teixeira	387,51	
	Maria de Fátima Santos Rocha	147,70	

Transferências Correntes Concedidas para 2016

Município de Gondomar

(designação da autarquia local)

Ano: 2016

(unidade: €)

Disposições Legais	Entidade	Valor	Observações
	Maria de Fátima Vieira Baltazar	720,00	
	Maria de Lurdes Almeida Santos Brito	186,62	
	Maria de Lurdes Fernandes Antas Amorim	630,00	
	Maria de Lurdes Maia da Costa Moura	350,01	
	Maria de Lurdes Moreira Ramos Cunha	180,00	
	Maria de Lurdes Neves Dias	137,64	
	Maria de Lurdes Prazeres Esperança	400,00	
	Maria de Lurdes Santos Rodrigues	410,00	
	Maria Diana Costa Pereira	380,00	
	Maria do Céu Cruz Teixeira	495,00	
	Maria Elisabete Silva Pinto Gouveia	135,00	
	Maria Elisabete Sousa Alves	78,53	
	Maria Emília Guedes Martins	319,36	
	Maria Emilia Sousa Carvalho	325,00	
	Maria Ester Santos Ferreira	360,00	
	Maria Eugénia da Silva Oliveira Couto	441,00	
	Maria Fátima Ferreira Madanços	585,00	
	Maria Fátima Oliveira Fernandes	360,00	
	Maria Fátima Pereira Almeida	302,00	
	Maria Fátima Rocha Cardoso	495,00	
	Maria Fátima Rodrigues Fernandes Santos	637,50	
	Maria Fátima Soares Cunha Barata	549,59	
	Maria Fátima Teixeira Santos	67,50	
	Maria Fernanda Santos Ferreira	450,00	
	Maria Fernanda Soares Coelho	278,79	
	Maria Gabriela Amaral Nunes Ourique	210,00	
	Maria Gabriela dos Reis Marques	430,00	
	Maria Gloria Moreira Santos Vieira	60,00	
	Maria Goreti Mamede Pinto	360,00	
	Maria Helena Abreu Pereira	270,00	
	Maria Ilidia Machado Brito	60,00	
	Maria Isabel Martins Pinto	612,00	

Transferências Correntes Concedidas para 2016

Município de Gondomar

(designação da autarquia local)

Ano: 2016

(unidade: €)

Disposições Legais	Entidade	Valor	Observações
	Maria Isabel Montenegro Teixeira	540,00	
	Maria Isabel Ribeiro Santos Costa	450,00	
	Maria Jacinta Ferreira Lopes Carneiro	380,00	
	Maria Jesus Martins Peixoto	237,48	
	Maria João Pinto Santos Nardoni	366,25	
	Maria José da Cruz Lima Silva	416,76	
	Maria José de Oliveira Teixeira da Mota	500,00	
	Maria José Fernandes Antas Amorim	570,00	
	Maria José Ferreira Pereira Pinto	450,00	
	Maria José Jesus Cunha Baía	405,18	
	Maria Júlia Silva Marinho	320,00	
	Maria Loureiro Dias Ribeiro Pereira	566,30	
	Maria Lúcia Brites Lopes	300,00	
	Maria Luciana Cardoso Neves Barros	118,36	
	Maria Lucília Pinto Sousa	450,00	
	Maria Luísa Gonçalves Costa	310,70	
	Maria Luísa Jesus Leite	385,02	
	Maria Luíza de Jesus do Carmo	148,50	
	Maria Lurdes Correia Moreira	335,00	
	Maria Lurdes Silva Oliveira	82,50	
	Maria Luz Silva Amorim	540,00	
	Maria Madalena Ferreira Cardoso	265,00	
	Maria Madalena Neves Rocha	521,36	
	Maria Madalena Vieira Cardoso	325,00	
	Maria Manuela Alves Brito Cruz	359,10	
	Maria Manuela Barbosa Costa Cardoso	920,00	
	Maria Manuela da Silva Alves	546,00	
	Maria Manuela Oliveira Andrade	495,00	
	Maria Manuela Ribeiro Silva	576,00	
	Maria Manuela Soares Silva Ribeiro	796,95	
	Maria Manuela Sousa Pinheiro Duarte	258,64	
	Maria Margarida de Carvalho Ferreira Oliveira	75,51	

Transferências Correntes Concedidas para 2016

Município de Gondomar

(designação da autarquia local)

Ano: 2016

(unidade: €)

Disposições Legais	Entidade	Valor	Observações
	Maria Margarida Pontes Sousa Tavares	540,00	
	Maria Odete Almeida Soares	292,00	
	Maria Odete Pereira Mendes	446,46	
	Maria Olinda Vieira Santos Lopes	365,70	
	Maria Palmira Azevedo Simões	607,61	
	Maria Parra Romão	270,00	
	Maria Paulo Lopes Silva	630,00	
	Maria Rosa Santos Tavares	450,35	
	Maria Teresa de Sousa Cardoso	504,00	
	Maria Teresa Moreira Silva	185,00	
	Marialis - Grupo Coral	1.400,00	
	Mariana Celeste Miranda da Silva	108,00	
	Mariana Sofia Santos Campos	525,00	
	Marina Daniela Silva Resende	400,00	
	Mário José Almeida Sousa	677,14	
	Marioara Lungu	630,00	
	Marisa Filipa Bastos Ribeiro	195,00	
	Marta Alexandra Fernandes Peixoto Azevedo	200,00	
	Marta Alexandra Mesquita Melo	360,00	
	Marta Luisa Sá Silva	270,00	
	Marta Susana Vieira Lopes de Sousa	342,00	
	Melres Desporto e Cultura	4.000,00	
	Miguel Joaquim Soares Silva	320,00	
	Mónica Alexandra Leite Ramalho	230,00	
	Mónica Margarida Fernandes Silva	540,00	
	Mónica Patrícia de Freitas Martins da Silva	360,00	
	Mosteiro Futebol Clube (R.T)	1.510,00	
	Muralha de Esperança - Associação	1.000,00	
	Nadine Emanuela da Silva Martins	67,50	
	Natividade Conceição Gradim Campinho	450,00	
	Nélson José Lisboa Queirós Barbosa	649,24	
	Nidia Simone Marques Sousa Monteiro	351,15	

Transferências Correntes Concedidas para 2016

Município de Gondomar

(designação da autarquia local)

Ano: 2016

(unidade: €)

Disposições Legais	Entidade	Valor	Observações
	Nina Vanessa Gouveia	90,00	
	Nuno Miguel da Silva Pinto	165,00	
	Olga Maria Mendes Soares	540,00	
	OPGBAC - Associação Cultural de Plectro	9.712,50	
	Orfeão de Gondomar	6.150,00	
	Orfeão de Rio Tinto - Assoc. de Cultura e Recreio	4.507,50	
	Orfeão São Pedro da Cova	5.450,00	
	Orlando Sobral Araújo	200,00	
	Otilia Maria Merino Ferreira	150,00	
	Oxana Kundik	139,34	
	Palmira Maria Martins Carvalho	48,70	
	Patricia Alberta Camelo Sa Reis	413,34	
	Patricia Alexandra de Jesus Teixeira	136,38	
	Patrícia Alexandra Ribeiro dos Anjos	103,96	
	Patricia Conceição Lima Pereira	279,00	
	Patricia Cristina Oliveira Couto	470,00	
	Patrícia Fernanda Pereira Reis Neto	630,00	
	Patrícia Maria Sousa Pereira Oliveira	570,00	
	Paula Alexandra Rodrigues Soares	585,00	
	Paula Cristina Costa dos Santos	396,00	
	Paula Cristina de Sousa Pereira	157,50	
	Paula Cristina Ferreira da Silva Soares	60,00	
	Paula Cristina Gonçalves da Silva Cardoso	510,00	
	Paula Cristina Magalhães Pinto Ribeiro	578,00	
	Paula Cristina Matos Pereira Duarte Oliveira	470,18	
	Paula Cristina Oliveira Rodrigues	416,04	
	Paula Cristina Pinto Oliveira	560,00	
	Paula Cristina Silva Jesus	360,00	
	Paula Cristina Soares Magalhães	421,50	
	Paula Crsitina Gomes Silva	450,00	
	Paula Luísa Carvalho Pinto	529,40	
	Paula Maria Rocha Pereira	840,00	

Transferências Correntes Concedidas para 2016

Município de Gondomar

(designação da autarquia local)

Ano: 2016

(unidade: €)

Disposições Legais	Entidade	Valor	Observações
	Paula Maria Santos Pinto	464,34	
	Paula Marisa da Cunha Oliveira Neves	342,00	
	Paulo Jorge Lopes Pedreiro	641,98	
	Paulo Jorge Oliveira Pereira	504,00	
	Paulo Jorge Patricio dos Santos	315,00	
	Paulo Manuel Ramos Figueiredo	513,00	
	Pedro Alexandre Dias Quinta	270,00	
	Pedro Emanuel Dias Almeida	353,98	
	Pedro Filipe Pinto Almeida Santos Costa	346,00	
	Pedro Manuel Fraga da Silva	150,00	
	Pedro Miguel Nunes Botelho	463,42	
	Pedro Miguel Nunes Castro	765,00	
	Perpétua Coutinho da Silva	450,00	
	Ponto Um - Apoio Geriátrico Personalizado, CRL	1.785,80	
	Portucalea - Associação Florestal do Grande Porto	5.333,40	
	Querer Ser Associação para Promoção Social, Cultural, Profissional Gondomar	1.725,00	
	Rafaela Alexandra Brandão Rocha	693,00	
	Rancho Folclórico As Ceifeiras Santa Maria de Medas	3.100,00	
	Rancho Folclórico Danças e Cantares"As Farrapeirinhas B.Monte"	2.100,00	
	Rancho Folclórico de Gens	3.300,00	
	Rancho Folclórico do Passal - S.Pedro da Cova	2.950,00	
	Rancho Folclórico e Etnográfico das Lavradeiras de Jovim	1.525,00	
	Rancho Folclórico N.ª. Sr.ª. da Piedade	2.500,00	
	Rancho Folclórico Santa Cruz de Jovim	1.500,00	
	Rancho Folclórico Zebreiros	6.450,00	
	Rancho Regional Fânzeres	7.880,00	
	Raquel Conceição Oliveira Soares	210,00	
	Raquel Patrícia Cardoso Costa	425,00	
	Renata Marlene Cruz Soares Ferreira	310,00	
	Ricardo André Almeida Fontes	152,86	
	Ricardo Fernando Vieira Santos	299,34	
	Ricardo Jorge Melita Barbosa	86,28	

Transferências Correntes Concedidas para 2016

Município de Gondomar

(designação da autarquia local)

Ano: 2016

(unidade: €)

Disposições Legais	Entidade	Valor	Observações
	Ricardo Nuno Navarro Babo	317,81	
	Rita Maria Azevedo Lourenço	315,00	
	Rosa Branca Basto Martins Oliveira Pinheiro	100,00	
	Rosa de Jesus Fernandes Matos	275,00	
	Rosa Fernanda Rodrigues Pinto	351,58	
	Rosa Maria Ferreira Costa Raposo	490,00	
	Rosa Maria Martins Rodrigues	420,00	
	Rosa Maria Silva Ribeiro Ferreira	369,40	
	Rosa Maria Taveira Silva	540,00	
	Rosa Maria Teixeira Tavares Coelho	353,00	
	Rosa Pompeia da Silva Pires de Sousa	180,00	
	Rosalina Carla Castro Silva	360,00	
	Rui Daniel Rodrigues Lagareiro	81,00	
	Rui Domingos Tavares da Silva	566,40	
	Rui Fernando Ferreira Carneiro	299,30	
	Rui Manuel de Sousa Sampaio	504,00	
	Rui Manuel Simões Rodrigues	405,00	
	Rui Manuel Teques Silva	385,00	
	Rui Paulo Teixeira Pinho	624,00	
	Rute Andreia Silva Oliveira	396,00	
	Rute Daniela Teixeira Rocha Almeida	450,00	
	Sandra Cristina da Luz da Silva	450,00	
	Sandra Cristina Figueiredo Ribeiro	112,42	
	Sandra Cristina Gonçalves Pinheiro	305,46	
	Sandra Cristina Nogueira Moreira Moutinho	325,38	
	Sandra Cristina Oliveira Pereira Madureira	59,86	
	Sandra Cristina Santos Silva	585,00	
	Sandra Isabel Ribeiro de Oliveira	360,00	
	Sandra Jekabsone	1.068,16	
	Sandra Liseta Bettencourt Reis Neves Pedroso	495,00	
	Sandra Margarida da Silva Barbosa	450,00	
	Sandra Maria Martins Alves	450,00	

Transferências Correntes Concedidas para 2016

Município de Gondomar

(designação da autarquia local)

Ano: 2016

(unidade: €)

Disposições Legais	Entidade	Valor	Observações
	Sandra Orquidia Pereira Monteiro Brito	375,00	
	Sandra Patrícia Gonçalves Silva	442,00	
	Sandra Sofia Ferreira Mendes	415,00	
	Santiago Lemos dos Santos	530,00	
	Sara Alexandra Afonso Ferraz	450,00	
	Sara Liliana da Costa Cardoso	310,00	
	Sara Nadine Silva Sequeira	676,02	
	Sara Silva Antunes	540,00	
	Selma Flávia Oliveira Marques	105,00	
	Selma Milene Rocha Pedreira	450,00	
	Serafim Adriano dos Santos Rocha	455,89	
	Serafim da Rocha Ferreira	162,00	
	Serafim Fernando de Oliveira Neves	265,16	
	Serafim José da Silva Pinto	450,00	
	Sérgio Brito Bravo	573,48	
	Sérgio Fernando da Costa Pereira	58,59	
	Sérgio Miguel Sá Ferreira Vales	504,00	
	Sergio Miguel Silva Braga	540,00	
	Sergio Paulo Monteiro Fernandes	75,00	
	Sérgio Ricardo Sousa Costa	585,00	
	Silvia Alexandra Pereira Reis	383,26	
	Silvia Maria Barbosa Oliveira	506,41	
	Silvia Maria de Jesus Santos	450,00	
	Silvia Maria Navega Marques Duarte	454,08	
	Silvina Vanessa Moreira Pinto Oliveira	418,00	
	Simone Eunice Vaz Aimé	324,00	
	Sociedade Columbófila da Foz do Sousa	1.000,00	
	Sociedade Columbófila de Jovim	1.000,00	
	Sociedade Columbófila Dez de Junho	5.200,00	
	Sociedade Columbófila Pedroense	1.000,00	
	Sofia Rebelo Silva	393,62	
	Sónia Cristina Carneiro da Silva Madureira	434,00	

Transferências Correntes Concedidas para 2016

Município de Gondomar

(designação da autarquia local)

Ano: 2016

(unidade: €)

Disposições Legais	Entidade	Valor	Observações
	Sónia Cristina Magalhães da Silva	66,00	
	Sónia Cristina Rocha Pereira	72,42	
	Sónia Cristina Silva Ribeiro	654,00	
	Sónia Marisa Barbosa Silva Pereira	544,86	
	Sonia Marlene Lascasas Pereira	196,34	
	Sónia Marta Vieira Rodrigues	380,00	
	Sonny Yenifer Velásquez Pérez	390,00	
	Soraia Marlene Pereira Vasconcelos	97,50	
	Sport Clube De Rio Tinto	21.050,25	
	Sport Clube Montezelo, S.C.M.	7.950,00	
	Stanislav Petrenko	360,00	
	Susana Alexandra Tenreiro Carvalho da Silva Oliveira	150,00	
	Susana Gabriela Pinto Rodrigues	630,00	
	Susana Helena Cunha Lourenço	420,00	
	Susana Maria Costa Amaral Azevedo	414,24	
	Susana Maria Couto Gomes Mourato	108,90	
	Susana Maria Gomes Batista	364,18	
	Susana Patricia Correia Silva Cardoso	412,60	
	Susana Patricia Sousa Moura	245,00	
	Susana Paula Ferreira Santos Teixeira	525,00	
	Susana Tavares da Costa	541,50	
	Svitlana Kutova	450,00	
	Tahinara Filipa Cerqueira Pereira Maggio Meireles	111,00	
	Tania Vanessa Gonçalves Costa	570,00	
	Teresa Adelaide Martins Magalhães Silva Ribeiro	675,00	
	Teresa Elisabete Silva Marques	450,00	
	Teresa Maria Almeida Alves	505,13	
	Teresa Maria Alves Dias da Silva	540,00	
	Teresa Maria de Sá Chalupa	325,80	
	Teresa Mariano Ferreira	68,71	
	Teresa Raquel Oliveira das Neves Teixeira	580,00	
	Teresa Sofia Gomes Monteiro Cavalcante	365,30	

Transferências Correntes Concedidas para 2016

Município de Gondomar

(designação da autarquia local)

Ano: 2016

(unidade: €)

Disposições Legais	Entidade	Valor	Observações
	Tiago André Sousa Sampaio	97,50	
	Tiago Nuno Pinto Fonseca	594,00	
	Tsvetina Zaharlieva	901,56	
	União Desportiva Sousense	38.358,00	
	Valdemar Araújo Ferreira Silva	662,93	
	Vanessa Patricia Gomes Rocha	535,00	
	Vânia Filipa Gomes Rodrigues Arouca	360,00	
	Vania Marina Ferreira de Sousa	705,00	
	Vânia Patricia Ribeiro Silva	306,00	
	Vânia Sofia Aguiar Pinheiro	486,00	
	Vera da Conceição Pires Ribeiro	450,00	
	Vera Lúcia Machado Anacleto	180,00	
	Vera Lúcia Rocha Ribeiro	666,00	
	Vera Mónica Rodrigues Oliveira	630,00	
	Vesna Skoflek	825,00	
	Victor Paulo Carvalho da Silva	292,92	
	Virgínia Conceição Rodrigues #	372,60	
	Virginia Maria Costa Raposo	300,00	
	Virginia Maria Salgado Santos Silva	490,00	
	Vitor Fernando do Céu Pereira	93,00	
	Vítor Hugo Cardoso Rocha	300,00	
	Vitor Jorge Goncalves Fontes Costa	521,44	
	Vitor Manuel da Cunha Ribeiro	410,00	
	Vitor Manuel da Silva Morais	446,98	
	Vitor Manuel Mesquita Ferreira	385,32	
	Vitor Manuel Rocha Mendes	414,00	
	Vitor Manuel Santos Monteiro	594,00	
	Vitor Manuel Teixeira Martins	153,38	
	Wish Ferreirinha - Associação Juvenil de Gondomar	3.350,00	
	Yulia Goncharova	423,00	
	Zulmira Santos Oliveira	288,00	
Total:		4.488.388,19	

Município de Gondomar

Mapa Recapitulativo

22/03/2017

Nº Contrib.	Nome	Morada	Total da Entidade
504394029	EDP Distribuição Energia, S.A.	Rua Ofélia Diogo da Costa, 45 - 2º.	2.041.914,00
600035972	Direcção-Geral Autarquias Locais - DGAL	Rua Tenente Espanca, 20 - 24	18.001.239,33
505788543	Águas de Gondomar, SA	Rua 5 de Outubro, 112	5.641.824,57
501442600	Instituto Emprego Formação Profissional- Centro de Emp. de Gondomar	Rua Padre Augusto Maia, 26	108.337,61
506848957	Câmara Municipal de Gondomar	Praça Manuel Guedes	148.250,00
980387965	Bancaja - Sucursal em Portugal	Praça Duque de Saldanha, 1	153.742,93
600084850	Direcção-Geral de Planeamento e Gestão Financeira do Ministério da Educação e Ciência	Avenida 24 de Julho, 134 - 3.º	6.268.637,82
600086020	Direcção Geral dos Estabelecimentos Escolares - D.Serviços Região Norte	Rua António Carneiro, 98	1.644.964,32
600084965	DGT Direcção Geral do Território	Rua Artilharia Um, 107	1.891.269,00
600000079	Autoridade Tributária e Aduaneira	Avenida João XXI, 76 - 8º	22.826.801,75
510928374	AD& C - Agência para o Desenvolvimento e Coesão, IP	Avenida 5 de Outubro, 153	912.444,84
504930087	EDP Gás S.G.P.S., S.A.	Rua Linhas de Torres, 41	397.440,00
Total			60.036.866,17

MAPA DOS EMPRÉSTIMOS A MÉDIO E LONGO PRAZO

	Data aprov. Assembleia Municipal	Data contrato	Visto Tribunal Contas		FINALIDADES	limite endividament o - legislação	Entidade Credora	Capital		Data Primeira utilização	Taxa de juro		Dívida a 1 de Outubro de 2016	Encargos do ano de 2016		Dívida a 1 de Janeiro de 2017
			Nº registo	Data				Contratado	Utilizado		inicial	actual		Amortização	Juros	
Nº	27-12-06															
18	08-09-95	18-12-96	89023	04-12-96	Aquisição de 88 fogos no lugar de Fontela destinados a arrendamento - PER - (I)	(b)	CGD	1.425.987,37	1.425.987,37	18-12-1996	2,625%	0,1642%	352.838,46	63.975,89	366,72	320.828,33
19	25-07-93	20-03-97 28-12-98	6298 37366	10-02-97 15-10-98	Construção de 404 fogos no Bairro Mineiro destinados a arrendamento - PER - (I)	(b)	CGD	7.651.559,74	7.140.002,56	20-03-1997	2,188%	0,2915%	2.471.100,75	305.983,72	5.680,26	2.471.100,75
20	25-07-97	01-08-97 29-01-98		30-09-13	Construção de fogos em várias freguesias destinados a arrendamento - PER (I)	(b)	BCP	12.110.663,49	12.110.663,49	01-08-1997	1,453%	0,1707%	4.145.563,10	589.557,63	5.525,28	3.850.652,15
21	25-07-97	01-08-97 29-01-98	35560 7154	07-07-97 11-3-98	Construção de fogos em várias freguesias destinados a arrendamento - PER (I)	(b)	BPI	12.110.663,49	12.110.663,49	01-08-1997	1,500%	0,1707%	4.145.555,40	589.877,88	4.831,27	3.850.323,65
22	11-02-00	08-08-00	1486	12-07-00	Aquisição de 25 fogos no lugar da Triana destinados a arrendamento - PER (I)	(b)	CGD	491.804,75	491.804,74	24-10-2000	1,193%	0,0013%	103.840,89	25.960,22	-	97.350,83
24	13-07-01	03-09-01		a)	Empréstimo destinado a obras de reparação dos danos causados pelas intempéries (I)	(a)	CGD	1.246.994,74	962.128,43	03-09-2003	1,417%	0,2572%	301.855,44	60.052,56	617,70	301.855,44
25	16-06-05	23-06-05	1886	31-08-05	Financiamento à construção do Pavilhão Multiusos de Gondomar - (FEDER) - (I)	(d)	BST	9.000.000,00	9.000.000,00	12-09-2005	2,275%	0,3702%	4.263.158,00	473.684,20	1.733,60	4.144.736,95
38	18-02-09	09-03-09	522	26-05-09	Financiamento à construção de Edifícios escolares	(d)	CGD	1.574.797,00	1.574.797,00	29-07-2009	2,040%	1,8300%	1.269.443,47	61.546,43	20.830,92	1.253.834,03
103	16-06-10	29-10-10	1566	31-12-10	Financiamento à construção de Centros Escolares	(d)	BCP	2.580.407,00	2.580.407,00	11-03-2011	2,000%	1,7810%	2.220.459,34	68.398,62	28.972,37	2.203.245,56
					Sub -Total (empréstimos excepcionados)			48.192.877,58	47.396.454,08				19.273.814,85	2.239.037,15	68.558,12	18.493.927,69
27	28-02-07	03-03-08	1409	04-02-08	Financiamento destinado a aquisição 349 fogos de habitação Social (complementar)	___	BST	4.400.000,00	4.400.000,00	03-03-2008	5,000%	0,0800%	3.032.032,06	183.443,29	633,91	2.986.092,19
28	28-02-07	03-03-08	1415	04-02-08	Financiamento destinado a aquisição 156 fogos de habitação Social - Mó, S. Pedro da Cova	___	CGD	4.007.516,00	4.007.516,00	27-06-2008	2,370%	0,0512%	2.730.663,84	163.024,72	-	2.689.907,66
29	28-02-07	03-03-08	1413	04-02-08	Financiamento destinado a aquisição 100 fogos de habitação Social - Baguim do Monte	___	CGD	2.601.644,00	2.601.644,00	27-06-2008	2,370%	0,0512%	1.772.722,84	105.834,20	-	1.746.264,29
30	18-02-09	09-03-09	1414	04-02-08	Financiamento destinado a aquisição 93 fogos de habitação Social - Zorra, S. Cosme	___	CGD	2.214.789,20	2.214.789,20	27-06-2008	2,370%	0,0512%	1.509.125,55	90.097,04	-	1.486.601,29
31	18-02-09	09-03-09	521	26-05-09	Construção do Centro de Acolhimento de Crianças e Jovens de Gondomar	___	CGD	860.000,00	860.000,00	29-07-2009	2,840%	1,8300%	692.483,86	25.417,11	8.856,30	692.483,86
32	18-02-09	09-03-09	522	26-05-09	Financiamento à construção de Edifícios escolares	___	CGD	3.135.203,00	3.135.203,00	29-07-2009	2,840%	1,8300%	2.523.113,52	124.957,92	42.293,09	2.491.421,62
33	09-07-09	10-08-09	1657	08-10-09	Financiamento complementar para aquisição de 109 fogos em Stª Eulália	___	BANIF	1.520.136,00	1.520.136,00	26-01-2010	3,220%	2,0020%	1.196.723,82	41.099,66	16.944,00	1.196.723,82
34	09-07-09	10-08-09	1654	08-10-09	Financiamento complementar para aquisição de 88 fogos na Triana	___	BANIF	1.183.436,80	1.183.436,80	26-01-2010	3,220%	2,0020%	931.658,07	31.996,37	13.191,04	931.658,07
35	09-07-09	24-09-09	1655	08-10-09	Financiamento para aquisição de 109 fogos em Stª Eulália	___	IHRU	3.201.978,80	3.201.977,20	12-05-2010	1,060%	0,6334%	2.398.009,94	130.710,21	13.020,67	2.332.382,64
36	09-07-09	24-09-09	1656	08-10-09	IHRU - Empréstimo 88 fogos - Triana	___	IHRU	2.492.729,60	2.492.729,60	26-05-2010	1,060%	0,6334%	1.866.843,50	101.757,51	10.136,55	1.815.752,84
59	06-08-09	16-11-09	188	01-06-10	Financiamento destinado à reabilitação de fogos de Habitação Social - Giesta	___	IHRU	460.253,00	460.253,00	25-08-2010	1,060%	0,6206%	362.507,00	18.553,18	2.096,37	362.507,00
102	16-06-10	29-10-10	1566	31-12-10	Financiamento à construção de Centros Escolares	___	BCP	3.149.593,00	3.149.593,00	11-03-2011	2,960%	1,7810%	2.631.410,94	138.869,92	58.822,69	2.596.461,76
53	27-12-12	02-07-13	1118	28-08-13	Financiamento para aquisição de 43 fogos em Vila Verde		IHRU	909.699,70	909.699,70	13-09-2013	1,130%	1,0485%	812.903,11	32.945,48	8.238,39	812.903,11
					Sub -Total (empréstimos não excepcionados)			30.136.979,10	30.136.977,50				22.460.198,05	1.188.706,61	174.233,01	22.141.160,15
					TOTAL			78.329.856,68	77.533.431,58				41.734.012,90	3.427.743,76	242.791,13	40.635.087,84

Município de Gondomar

Endividamento - Outras Dívidas a Terceiros

Ano:

2016

Caracterização da dívida		Dívida em 1 de janeiro	Dívida em 31 de dezembro	Observações
2211000013	Agostinho Martins de Castro & Filho, Ldª.	102,46	0,00	
2211000106	Cepsa Portuguesa Petróleos, S.A.	0,00	282,80	
2211000193	Gaio & Gaio, Ldª.	0,00	33,00	
2211000201	Auto Impec-Comércio de Peças Auto, Ldª.	0,00	28,91	
2211000303	José da Torre, Ldª.	124,38	0,00	
2211000314	Repórter - Artes Gráficas - Edição de Publicações,	589,20	615,00	
2211000349	Associação Comercial do Porto - Câmara de Comércio	86,00	0,00	
2211000361	Irmãos Mota Construção de Carroçarias S.A.	0,00	61,50	
2211000367	Licínio Madureira, Ldª.	73,26	0,00	
2211000426	Rui & Ferreira - Com. de Mat.de Escrit.e Informáti	0,00	6,03	
2211000598	António Saavedra Pinto Neto & Maria de Vila Fernan	3.542,40	0,00	
2211000619	Carneiro & Nogueira Pires Lda - Papelaria Cavada N	0,00	11,50	
2211000637	Papelar - Joaquim Loureiro, Ldª.	0,00	1.098,02	
2211000670	Ed. Pinheiro Torres & Irmãos, Ldª.	0,00	49,69	
2211000816	CDI - Companhia Distribuidora de Informática, Ldª.	1.413,46	1.088,67	
2211000819	Padaria Alto da Serra - Indústria de Panificação,	67,65	0,00	
2211000935	Antonio Martins Castro & Filhos,Lda.	0,00	36,90	
2211000940	Auto Agrícola de Assões, Lda.	640,71	0,00	
2211001049	Daniel de Oliveira Lima	0,00	125,00	
2211001220	Artur Valente da Costa, Ldª.	0,00	223,13	
2211001224	Telfone - Representação de Equipamentos de Telecom	12.930,38	0,00	
2211001267	Auto Fav-Rep.Eléctricas Automóveis,Lda.	136,03	0,00	
2211001295	Sociedade Portuense Drogas, SA	133,01	567,03	
2211001490	Sotecnisol Materiais - Soc.Téc.n.de Isolamentos, S.	5.637,13	0,00	
2211001491	Ancor-António Augusto Correia, Lda.	298,28	0,00	
2211001567	Elisabete das Neves Oliveira	0,00	235,40	
2211001742	Omya Comital Minerais e Especialidades,S.A.	0,00	408,85	
2211002092	Atrel - Reparadora Agro-Técnica, Ldª.	819,92	0,00	

Município de Gondomar

Endividamento - Outras Dívidas a Terceiros

Ano:

2016

Caracterização da dívida		Dívida em 1 de janeiro	Dívida em 31 de dezembro	Observações
2211002129	Termoliveira - Instalações Térmicas,Ldª.	0,00	120,54	
2211002166	BAD - Associação Portuguesa de Bibliotecários Arqu	346,00	346,00	
2211002178	Fnac Portugal - Actividades Culturais e Dist.Livro	80,10	0,00	
2211002273	TDE-Travões Discos Embraiagens, Lda.	0,00	132,84	
2211002334	Arconorte - Instalações de Ventilação e Ar Condic	177,61	0,00	
2211002386	Gondocer-Comercio Bebidas, Lda	0,00	127,40	
2211002400	Poster Digital - Impressão Digital de Cartazes,Ldª	0,00	604,55	
2211002455	Affa - Comércio Distribuição Material Eléctrico, L	130,63	0,00	
2211002478	Aíres Sérgio da Silva Figueiredo - Diarpa	0,00	98,40	
2211002504	Agrepor Agregados-Extracção de Inertes,S.A.	260,86	0,00	
2211002589	Antonio Ramalho - Soc.Construções Desportivas, Ldª	196,80	0,00	
2211002916	Futebol Clube Unidos Pinheirense	1.431,10	0,00	
2211003498	Associação de Turismo do Porto	0,00	291,66	
2211004066	Portucalea - Associação Florestal do Grande Porto	0,00	2.666,70	
2211006809	Gondochaves - Assistência a Avarias ao Domicilio,	24,60	0,00	
2211006836	Samsys Informática - Com.e Serviços Sist.Informáti	1.404,96	0,00	
2211006883	Motojardim Equipamentos Jardim Lda	0,00	944,52	
2211006946	Santos & Simões, Lda - Auto Simonis	1.690,46	0,00	
2211006951	Farmácia Cruz Maia Unipessoal, Lda.	78,32	0,00	
2211007155	BPI Factoring, S.A.	1.413,51	1.413,51	
2211007159	Horto de S.Pedro, Ldª.	0,00	37,44	
2211007545	Hewlett - Packard Portugal, S.A.	0,00	6.697,64	
2211007618	Carimbex - Carimbos e Gravuras,Lda.	44,28	0,00	
2211007721	Nortel - Comércio Equipamentos Hoteleiros Lda.	0,00	32,32	
2211007813	Horto da Circunvalação - Aluguer, Assistência a PI	31,80	0,00	
2211007918	Ernesto de Sousa Lourenço e Filhos Lda.	246,00	282,90	
2211008222	Electro Siluz - Artigos Eléctricos e Electrodomés	228,46	1.712,83	
2211008925	Manuel C.S.Pereira - Unipessoal, Ldª.	1.434,18	826,58	

Município de Gondomar

Endividamento - Outras Dívidas a Terceiros

Ano:

2016

Caracterização da dívida		Dívida em 1 de janeiro	Dívida em 31 de dezembro	Observações
2211009088	Gráfica Borba de Luis Borba 2, Lda	3.874,50	0,00	
2211009167	Motorbus, Reparação e Peças Auto, Lda	166,05	0,00	
2211009204	Canon Portugal, S.A.	2.092,97	1.348,70	
2211009338	FULLSPORT-Alug.e Com.Equip.p/Eventos Desportivos U	615,00	0,00	
2211009371	Imporcomputers - Sistemas de Informação, Ida.	861,62	5.488,57	
2211009618	Caetano Auto, S.A.	414,13	0,00	
2211009849	António Rodrigues de Campos	134,94	9,53	
2211009940	Sempre Imagem Digital, Bernardo Novais Unipessoal,	12,03	12,03	
2211010206	Feira Viva Cultura e Desporto, E.M.- Centro de Neg	273,00	0,00	
2211010356	Sovicril - Pereira & Leal, Lda.	0,00	451,62	
2211010405	J.A.M.O. Construção e Engenharia Civil, Lda.	0,00	917,08	
2211010777	STEMA - Sociedade Técnica Equip. e Máquinas, Lda	156,00	0,00	
2211011353	Trenmo - Engenharia, S.A.	0,00	12.915,00	
2211011499	Gaiamolas de Ribeiros & Monteiro, Lda.	596,55	0,00	
2211011529	Edubox, S.A.	0,00	275,18	
2211011589	Planos Práticos - Mecânica e Serralharia Unipessoa	233,70	0,00	
2211011826	Pneus Sousense L.I Unipessoal, Lda.	0,00	60,00	
2211011863	Olmar - Artigos de Papelaria, Lda	0,00	3.240,81	
2211011984	M.Caetano & Cª. Lda.	0,00	169,13	
2211012044	Seriparto - Serigrafia do Porto, Lda.	531,98	0,00	
2211012502	Criação Livre Communication Desingn & Print, Lda.	0,00	2.213,39	
2211012694	Custódio & Filhas Lda	43,88	24,76	
2211012698	Geração Presente Lda.	0,00	2.615,62	
2211012731	Definometro - Construtores Unipessoal, Lda.	33.173,23	0,00	
2211012763	Rentlei - Automóveis e Turismo, S.A.	379,10	0,00	
2211012770	Augusto Dias Vieira, Lda.	69,13	0,00	
2211012776	Pão Quente O Foinho São Pedro, Lda	0,00	73,80	
2211012795	Spraytech, Unipessoal, Lda.	77,49	0,00	

Município de Gondomar

Endividamento - Outras Dívidas a Terceiros

Ano:

2016

Caracterização da dívida		Dívida em 1 de janeiro	Dívida em 31 de dezembro	Observações
2211012839	Pedro Miguel Claro Soares	0,00	1.082,40	
2211012872	C.A.M. - Camiões, Automóveis e Motores, S.A.	0,00	263,11	
2211012883	Misturagráfica, Unipessoal, Lda.	0,00	1.266,90	
2211012894	Just.Ueb - Net Solutions, S.A.	242,93	242,93	
2211012913	Jorge Dias, Lda.	25.572,56	0,00	
2211012936	100 Parar, Unipessoal, Lda	0,00	2.260,13	
2211012943	Premier Tech Iberoto, Unipessoal, Lda	252,15	252,15	
2211012966	Finlog - Aluguer e Comércio de Automóveis, S.A.	1.509,62	0,00	
2211013021	Grupo Vitalino, S.A.	10,44	0,00	
2211013052	Orbita D'Opiniões Restauração, Lda	225,00	0,00	
2211013056	Gala de Luxo, Lda	100,00	100,00	
2211013081	Minucias - Jóias - Unipessoal, Lda.	98,40	98,40	
2211013116	Alcino Ribeiro Tavares, Lda.	1.820,40	0,00	
2211013143	Pauta de Desafios Publicidade e Design Unipessoal,	6.014,09	0,00	
2211013165	Moreira & Trigo, Lda.	30,00	30,00	
2211013180	Vedetajanota, Lda	48,25	48,25	
2211013202	Chaves das Antas - Cofres e Fechaduras, Lda.	8,00	8,00	
2211013371	Vitor Alexandre Nora Costa Unipessoal, Lda	10.631,14	0,00	
2211013439	Black Force - Segurança Privada, SA	307,50	0,00	
2211013446	Curado, Nogueira, Costa Mendes & Associados-Soc. A	0,00	11.685,00	
2211013452	Advita-Assoc. para o Desenv. de Novas Iniciativas	0,00	180,00	
2211013455	Etibor Etiquetas, SA	996,30	996,30	
2211013461	Carlos Manuel Cruz Moreira	2.829,00	0,00	
2211013492	Borrachasport, Unipessoal, Lda.	90,28	0,00	
2211013501	Lider - Serviços Gerais de Vigilância, Lda.	0,00	2.320,40	
2211013519	Maria Luisa Matos Pereira	0,00	25,00	
2211013567	Sésamo Unipessoal, Lda.	0,00	934,22	
2211013568	Academia de Música de Espinho	0,00	1.300,00	

Município de Gondomar

Endividamento - Outras Dívidas a Terceiros

Ano:

2016

Caracterização da dívida		Dívida em 1 de janeiro	Dívida em 31 de dezembro	Observações
2211013807	Coro da Sé Catedral do Porto C.S.C.P.	1.000,00	0,00	
2211013820	Olivtec - Elevadores, Ldª.	1.070,10	0,00	
2211013824	Pagella - Atelier de Design e Edições, Ldª.	464,47	0,00	
2211013829	Manoglass, Ldª.	516,60	0,00	
2211013831	Nuno Miguel Jesus Martins	982,00	0,00	
2211013852	Chaves da Venda Nova Unipessoal, Ldª.	83,03	0,00	
2211013854	José Carvalho & Filhos Ldª.	861,00	0,00	
2211013868	Horácio Pinto Madureira & Filhos, Ldª.	181,26	0,00	
2211013869	Drahthaar - Comércio de Artigos Desportivos, Ldª.	82,95	0,00	
2211013875	Kardapio Favorito, Unipessoal, Ldª.	245,90	0,00	
2211013879	Asfaltovia - Indústria e Comércio de Produtos Asfá	1.482,15	0,00	
2211013882	NPL Vending, Ldª.	123,00	295,20	
2211013886	Lavandaria Nova Era de Ana & Vitor, Ldª.	65,19	65,19	
2211013896	Época Jovial, Ldª.	0,00	40,00	
2211013917	Brochado & Marques, Lda	0,00	48,55	
2211013927	Curiosidade Natural, Lda	0,00	26,46	
2211014253	Luzplana - Acrílicos, Unipessoal, Ldª.	0,00	33,21	
2211014263	Sanicunhados - Unipessoal, Ldª.	0,00	297,07	
2211014485	Efaflu Bombas e Ventiladores, S.A.	0,00	984,99	
2211014503	Música no Coração Soc.Port.NT. Unipessoal, Ldª.	0,00	2.814,24	
2211014542	Alberto Paulo Machado Sousa	0,00	415,00	
2211014578	João Filipe Martins Branco	0,00	200,00	
2211014628	Heliclima-Ar Condicionado e Tratamento de Ar, Unipessoal Lda	0,00	953,25	
2211014681	João Paulo de Sampaio Soares Coutinho	0,00	200,00	
2211014705	CTT Contacto S.A.	0,00	2.152,50	
2211014706	Valente & Lopes Ldª.	0,00	2.583,00	
2211014710	Nónio Hiross-Rep. e Inst. de Equipamentos Especiais,lda	0,00	369,00	
2211014753	Gradiz, Unipessoal, Lda.	0,00	295,20	

Município de Gondomar

Endividamento - Outras Dívidas a Terceiros

Ano:

2016

Caracterização da dívida		Dívida em 1 de janeiro	Dívida em 31 de dezembro	Observações
22111	Fornecedores Gondomar Coração de Ouro, EM	1.135,69	1.135,69	
228000013	Agostinho Martins de Castro & Filho, Lda.	228,00	228,00	
228000038	António da Rocha Bento, Lda.	0,00	4,31	
228000079	O Cardeal, Lda. - Restaurante	107,55	0,00	
228000091	Mário Gonçalves Lda.	1.009,22	878,56	
228000140	Eurest (Portugal) - Sociedade Europeia de Restaura	372.415,71	519.816,82	
228000150	CTT - Correios de Portugal,SA	0,00	14.125,79	
228000171	João Martins Ferreira, Lda - Drogeria Bela Vista	0,00	14,40	
228000175	Hilti <Portugal> Produtos E Servicos,Lda.	0,00	516,65	
228000200	Auto Direcções de Valbom, Lda.	1.083,93	37,20	
228000206	Auto Sueco,Lda.	92,07	0,00	
228000208	Auto- Viação Feirense,Lda.	9.024,45	2.847,00	
228000226	Empresa de Transportes Gondomarense,Lda.	47.435,78	18.548,90	
228000244	Associação Social Recreativa e Cultural Bem-Fazer	1.880,02	912,56	
228000266	Gondomáquinas - Maquinas e Ferramentas,Lda.	180,18	0,00	
228000279	Cudell - Outdoor Solutions, S.A.	0,00	168,63	
228000284	Jerónimo de Castro Neves, Lda.	2.215,47	0,00	
228000285	Jerónimo Santos Cardoso, Lda.	0,00	11.268,28	
228000288	António Oliveira Cardoso - Ourives - Fabricante de	36,90	0,00	
228000314	Repórter - Artes Gráficas - Edição de Publicações,	0,00	615,00	
228000379	Manquitec Atlântico - Prod. Manutenção Industrial,	405,90	0,00	
228000426	Rui & Ferreira - Com. de Mat.de Escrit.e Informáti	0,00	266,43	
228000431	PetroAssist - Engenharia e Serviços, SA	235,59	235,59	
228000469	Coelho, Tavares & Cardoso,Lda.	0,00	147,55	
228000496	Servisan - Produtos de Higiene, S.A.	0,00	381,36	
228000501	Sinalnorte-Sinalização e Marcação de Estradas, Lda	0,00	887,96	
228000522	Mecanofluidos - Instalações Electromecânicas e Red	0,00	233,70	
228000579	Instituto de Soldadura e Qualidade	984,00	0,00	

Município de Gondomar

Endividamento - Outras Dívidas a Terceiros

Ano:

2016

Caracterização da dívida		Dívida em 1 de janeiro	Dívida em 31 de dezembro	Observações
228000598	António Saavedra Pinto Neto & Maria de Vila Fernan	1.195,56	1.317,33	
228000632	Cesar Castelão & Filhos, Lda. - Imprensa Municipal	469,25	607,62	
228000637	Papelar - Joaquim Loureiro, Lda.	53,14	189,91	
228000645	União Transportes Carvalhos, Lda.	0,00	95,30	
228000658	Oliveira Monteiro & Soares, S.A.	0,00	3.622,69	
228000695	Cunha & Filhos, Lda.	6.572,99	5.463,57	
228000706	Alberto de Oliveira, Herdeiros, Lda.	0,00	974,16	
228000709	Barbot - Industria de Tintas S.A	2.639,18	299,97	
228000816	CDI - Companhia Distribuidora de Informática, Lda.	286,23	0,00	
228000836	JVCALVES - Produtos Siderúrgicos, S.A.	787,33	593,50	
228000849	ICMG-Indústria de Construções Metálicas de Gondoma	3.420,63	0,00	
228000929	Gondotecla de Augusto Castro Ribeiro	0,00	84,75	
228000935	Antonio Martins Castro & Filhos,Lda.	36,90	0,00	
228000940	Auto Agrícola de Assões, Lda.	68,14	47,54	
228000999	Alcatifas das Antas - Oliveiras, Freire & Cª., Lda	0,00	2.068,03	
228001008	Sociedade Portuguesa do Ar Líquido "Arlíquido", Ld	237,78	230,69	
228001068	Sportorion - Gestão de Equipamentos Desportivos, L	52,03	0,00	
228001069	Pronado, Serviços e Equipamentos de Natação, Lda.	0,00	218,82	
228001070	Tipografia Martins - Martins & Rodrigues, Lda.	28,78	0,00	
228001099	Sai - Sistema Anti-Incêndio, Lda.	764,15	2.869,88	
228001112	Tintas Marilina, S.A	1.095,93	1.874,52	
228001120	Cimai - Especialidades Químicas, S.A.	0,00	947,10	
228001172	Renault Boavista - Comércio e Reparação de Veículo	104,28	0,00	
228001220	Artur Valente da Costa, Lda.	192,28	0,00	
228001224	Telfone - Representação de Equipamentos de Telecom	0,00	1.744,14	
228001267	Auto Fav-Rep.Eléctricas Automóveis,Lda.	0,00	386,14	
228001295	Sociedade Portuense Drogas, SA	640,22	1.147,84	
228001364	Opal - Publicidade, S.A.	1.183,66	0,00	

Município de Gondomar

Endividamento - Outras Dívidas a Terceiros

Ano:

2016

Caracterização da dívida		Dívida em 1 de janeiro	Dívida em 31 de dezembro	Observações
228001387	Sociedade de Ferragens Progresso das Antas, Ldª.	625,46	41,82	
228001403	Charon - Prestação de Serviços de Segurança e Vigi	578,42	578,42	
228001491	Ancor-António Augusto Correia, Lda.	0,00	904,05	
228001499	Danifer - Higiene Industrial Ldª.	0,00	22,76	
228001510	Caflixa - Serviços e Máquinas Ldª.	799,50	0,00	
228001567	Elisabete das Neves Oliveira	575,85	357,00	
228001580	Alves Bandeira & Cª. S.A.	0,00	30,72	
228001582	Mário Almeida & Martins, Ldª. - (Comercialpeças)	388,19	156,78	
228001587	PALAMENTA - José Antunes, Ldª.	12,24	0,00	
228001701	Betafiel-Artefactos de Betão de Penafiel, Ldª.	626,81	0,00	
228001802	Barboflex-Tubos Flexíveis e Terminais Ldª.	56,87	0,00	
228001804	Pinto & Cruz, S.A.	846,80	2.369,55	
228001825	Bex-Higiene -Rep.Dist.Higiene e Limpeza Ldª.	232,81	0,00	
228001906	Aguiar dos Reis & Paiva, Lda - Arpal Decorações	44,35	0,00	
228001938	Cedis-Cons. em Sistemas Informação e Informática,	1.325,89	0,00	
228001975	Maria Helena & Silva Lda	0,00	2.878,20	
228002003	Farmácia Central de Rio Tinto, Ldª.	183,78	0,00	
228002019	Schindler - Ascensores e Escadas Rolantes, S.A.	147,60	0,00	
228002020	Carcosta - Cartões Plásticos, Ldª.	0,00	442,80	
228002058	Anibal Santos & Rodrigues Ldª.	4.081,20	4.373,61	
228002146	J.M.Inácio, Ldª.	384,38	0,00	
228002166	BAD - Associação Portuguesa de Bibliotecários Arqu	105,00	0,00	
228002273	TDE-Travões Discos Embraiaagens, Lda.	522,75	541,20	
228002277	Plaspur-Soc.Materiais Plásticos,Lda*	0,00	904,05	
228002284	Rádio Festival Do Norte, S.A.	670,87	0,00	
228002303	Cosmos - Viagens e Turismo, S.A.	0,00	95,50	
228002313	Irmarfer, S.A.	0,00	1.943,40	
228002334	Arconorte - Instalações de Ventilação e Ar Condic	0,00	177,61	

Município de Gondomar

Endividamento - Outras Dívidas a Terceiros

Ano:

2016

Caracterização da dívida		Dívida em 1 de janeiro	Dívida em 31 de dezembro	Observações
228002373	Matinstal - Artigos Sanitários, Lda.	2.715,28	0,00	
228002419	Teixeira & Bateira, Lda.	0,00	86,90	
228002455	Affa - Comércio Distribuição Material Eléctrico, L	765,31	988,93	
228002462	Elitubos-Elisio Teixeira, Lda	4.914,27	4.552,48	
228002478	Aires Sérgio da Silva Figueiredo - Diarpa	0,00	344,45	
228002504	Agrepor Agregados-Extracção de Inertes, S.A.	1.155,94	347,56	
228002523	Aero - Topográfica, Lda. - ARTOP	0,00	28.074,75	
228002611	M. dos Santos & Companhia, S.A.	0,00	4.474,63	
228002697	Centro Cultural e Desportivo Trabalhadores C.M.Go	431,95	0,00	
228002863	Associação Apoio ao Deficiente - Nuno Silveira - A	250,00	0,00	
228002875	Associação Recreativa Cultural e Social de Silveir	100,00	0,00	
228003031	Gondomar Cultural-Assoc.Desenv. Desp.Cult.Ed.Gondo	0,00	10.387,35	
228003148	Área Metropolitana do Porto	0,00	1.522,13	
228003310	Petróleos de Portugal - Petrogal, S.A.	3.429,42	4.822,73	
228003459	Lipor - Serviço Intermunicipalizado de Gestão de R	886.780,79	946.820,69	
228003498	Associação de Turismo do Porto	145,87	145,87	
228003940	Axa Portugal, Companhia Seguros SA	69.041,93	0,00	
228004066	Portucalea - Associação Florestal do Grande Porto	1.570,99	2.666,70	
228006765	Cejur-Centro de Estudos Jurídicos do Minho	80,00	0,00	
228006809	Gondochaves - Assistência a Avarias ao Domicilio,	104,80	24,60	
228006816	Valter Ferreira Arcanjo, Lda	0,00	1.236,45	
228006826	Arménio & Ferreira - Máquinas e Ferramentas, Lda.	1.082,40	0,00	
228006883	Motojardim Equipamentos Jardim Lda	0,00	163,47	
228006905	Fernando L.Gaspar - Sin.Eq. Rodoviaros, SA	19.553,19	0,00	
228006921	Grupnor-Grupo Português de Elevadores do Norte, L	39,84	0,00	
228006946	Santos & Simões, Lda - Auto Simonis	3.022,77	0,00	
228006951	Farmácia Cruz Maia Unipessoal, Lda.	54,05	179,80	
228006961	Águas de Gondomar, SA	351.731,53	146.644,63	

Município de Gondomar

Endividamento - Outras Dívidas a Terceiros

Ano:

2016

Caracterização da dívida		Dívida em 1 de janeiro	Dívida em 31 de dezembro	Observações
228007022	Edmundo Rainho - Sociedade Unipessoal, Lda	12.875,53	0,00	
228007078	Lobecos, Construções - Antonio Maria Lobo & C.Lda	1.499,16	0,00	
228007205	Soperita - Reparação e Comércio Automóveis, L.da	1.551,14	2.751,68	
228007322	Universidade Católica Portuguesa	2.700,00	0,00	
228007441	Auto Viação de Souto, Lda.-Inácio	150,00	0,00	
228007479	Ginásio da Venda Nova, Ldª.	0,00	2.878,20	
228007545	Hewlett - Packard Portugal, S.A.	1.862,91	81,33	
228007618	Carimbex - Carimbos e Gravuras,Lda.	20,91	0,00	
228007626	Solusel - Soc.Lusitana de Obras e Empreitadas, Ldª	202,75	127,63	
228007662	Mário Rebola - Consultoria Ambiental, Ldª.	149,00	565,79	
228007698	Econorte - Serviços e Produtos Ambientais, Unipess	3.887,17	314,88	
228007721	Nortel - Comércio Equipamentos Hoteleiros Lda.	0,00	227,81	
228007733	Vougacor - Produtos Sinalização Rodoviária, Ldª.	13.807,23	0,00	
228007738	Lascasas & Santos, Lda	811,80	535,05	
228007912	Paula Maria Castro Ferreira Sousa	29,25	0,00	
228007918	Ernesto de Sousa Lourenço e Filhos Lda.	344,40	0,00	
228007950	Schmitt Elevadores, Ldª.	2.271,20	0,00	
228008072	Costa Carregal, Lda	614,14	541,68	
228008206	Italcor II - Comercio de Acessórios Industriais, L	51,29	0,00	
228008222	Electro Siluz - Artigos Eléctricos e Electrodomés	394,30	0,00	
228008245	Transportes Intermodais do Porto, ACE	5.173,55	3.726,35	
228008298	Algral - Granitos de Alpendorada, Lda	522,75	0,00	
228008306	Aleixo & Filho, Ldª.	60,27	0,00	
228008317	Lojinha da Avenida Unipessoal Lda	156,00	0,00	
228008518	Tintal - Empresa Fabril de Tintas, Lda	30,91	0,00	
228008528	Maqmais - Máq.Ferramentas e Acessórios Industriais	83,99	120,77	
228008606	Trodman - Electrodo de Manutenção, Unip., L.da	1.090,47	796,45	
228008743	Schneider Electric Portugal Aparelhagem Eléctrica,	9.796,30	0,00	

Município de Gondomar

Endividamento - Outras Dívidas a Terceiros

Ano:

2016

Caracterização da dívida		Dívida em 1 de janeiro	Dívida em 31 de dezembro	Observações
228008861	Pão Quente e Confeitaria Gondodoce, Lda.	35,00	0,00	
228008865	Abel & Graça, Lda	983,27	460,96	
228008925	Manuel C.S.Pereira - Unipessoal, Lda.	0,00	453,13	
228008930	EDP Serviço Universal, S.A	276.909,32	42.514,77	
228008936	Metaveiro - Mobiliário, Equip ^o . Telecom. de Aveiro, L	0,00	398,21	
228008961	Via Verde Portugal - Gestão de Sistemas Electrónica	0,00	986,25	
228009009	Ricoh Portugal, Unipessoal, Lda.	719,40	721,42	
228009090	Master Test Alfena - Inspeção de Veículos, S.A.	45,72	0,00	
228009197	Grupo Pestana Pousadas, Investimentos Turísticos,	1.625,49	0,00	
228009204	Canon Portugal, S.A.	2.113,47	750,45	
228009205	Vivacidade - Sociedade de Comunicação Social, S.A.	579,99	473,55	
228009371	Imporcomputers - Sistemas de Informação, Lda.	424,72	0,00	
228009380	Instituto dos Registos e do Notariado, I.P.	218,00	224,00	
228009496	Incidências de Luz, Iluminações Festivas, Lda.	36.900,00	0,00	
228009505	Anadolu - Comércio de Vestuário, Lda	198,34	0,00	
228009566	EDP Gás - Serviço Universal, S.A.	52.400,75	1.794,47	
228009702	Recambios Barreiro Sucursal em Portugal, Lda	0,00	155,42	
228009849	António Rodrigues de Campos	335,54	0,00	
228009961	Lightset - Comércio e Aluguer de Material de Iluminação, Lda.	0,00	46,13	
228009976	Manuel Armando Silva Barros	780,44	0,00	
228009998	José Lopes - Sociedade Unipessoal Lda	553,50	0,00	
228010002	Inspecentro - Inspeção Periódica de Veículos Auto	747,74	511,30	
228010054	Materia Gasosa, Lda	0,00	235,05	
228010061	Torre Marco, S.A.	209,10	7,95	
228010147	Fernando Cardoso da Cunha & Filhos, Lda.	0,00	3.997,50	
228010148	Moreira, Gomes & Costas, Lda. - MGC Transportes	158,30	158,30	
228010294	Auto Industrial, S.A. (NORTE)	0,00	544,00	
228010356	Sovicril - Pereira & Leal, Lda.	0,00	20,75	

Município de Gondomar

Endividamento - Outras Dívidas a Terceiros

Ano:

2016

Caracterização da dívida		Dívida em 1 de janeiro	Dívida em 31 de dezembro	Observações
228010443	Nível Activo Unipessoal, Ld ^a .	0,00	34.462,88	
228010454	Granirecta Cantarias, Ld ^a .	0,00	245,26	
228010492	Vauner Trading S.A.	2.512,75	2.138,16	
228010532	Catim-Centro de Apoio Tecnológico a Industria Meta	0,00	954,05	
228010567	Multiborracha - Acessórios de Borracha e Plásticos	0,00	47.462,63	
228010665	Cunha Santos & Abelheira, Lda	568,49	939,11	
228010741	C A - Arquitectos, Ld. ^a	0,00	45.546,90	
228010777	STEMA - Sociedade Técnica Equip. e Máquinas, Lda	0,00	156,83	
228010811	Dieselsys - Diagnostico de Sistemas Auto, Lda	596,55	668,85	
228010933	Ambimed - Gestão Ambiental,Ld ^a .	62,02	62,02	
228010935	Stericycle Portugal, Ld ^a .	1.039,86	1.141,62	
228011166	Turismo do Porto e Norte de Portugal, E.R.	3.075,00	0,00	
228011298	Singular Plural - Lerarte&Comunicação Unipessoal,	0,00	200,00	
228011365	Associação para o Desenvolvimento Social de Gondom	0,00	30,90	
228011381	Farprotec - Comércio de Uniformes e Equipamentos d	1.965,14	0,00	
228011403	Ferrai - Ferramentas Industriais, Lda.	7,38	48,83	
228011409	Agência de Energia do Porto - Adeporto	0,00	10.302,00	
228011412	Materiais de Construção Júlio Santos, Ld ^a .	6.696,03	1.340,69	
228011424	Anjos & Associados - SROC, Ld ^a .	0,00	730,62	
228011499	Gaiamolas de Ribeiros & Monteiro, Ld ^a .	971,70	0,00	
228011525	Fernanda Loureiro Teixeira - Comércio de Uniformes	195,82	0,00	
228011529	Edubox, S.A.	175,09	0,00	
228011538	Manuel Cristóvão de Sousa Santos - (Crisauto)	2.312,08	0,00	
228011541	Alarval - Sistemas de Segurança, Ld ^a .	221,40	212,18	
228011589	Planos Práticos - Mecânica e Serralharia Unipessoal	221,40	731,85	
228011715	EDP Comercial - Comercialização de Energia, SA	9.425,31	22.402,12	
228011722	Domingos Moreira dos Santos & Filhos - Soc.de Cons	10.452,38	0,00	
228011826	Pneus Sousense L.l Unipessoal, Lda.	222,13	658,49	

Município de Gondomar

Endividamento - Outras Dívidas a Terceiros

Ano:

2016

Caracterização da dívida		Dívida em 1 de janeiro	Dívida em 31 de dezembro	Observações
228011837	Bruno Manuel Pereira Campos (Quiosque S.Bento)	50,10	52,00	
228011935	Cirurgias Urbanas I - Arboricultura e Arq.Paisagis	0,00	984,00	
228011998	Fontes Costa - Reparações e Instalações Electricas	838,65	0,00	
228011999	Rede Ambiente-Engenharia e Serviços, S.A.	709.050,52	707.569,44	
228012033	Cantinho de Gondomar, Lda	1.513,50	0,00	
228012043	Ana Maria Mouta Alves Abreu	170,00	0,00	
228012065	EQS - Serviços de Engenharia, Qualidade e Seguranç	0,00	3.346,75	
228012081	Matriculas e Acessórios Auto de A a Z,Ldª.	200,51	0,00	
228012103	Valdemar & Filhos, Sociedade Hoteleira, Lda.	24,00	0,00	
228012155	RH Portugal - Consultores e M.Invest. Humanos, Ldª	47.063,28	0,00	
228012243	Motostrada, Ldª.	0,00	181,75	
228012287	Frisinde - Equipamentos Industriais, Lda	906,51	0,00	
228012441	Microchem - Ensaios e Análises Técnicas, Ldª.	918,81	1.772,28	
228012443	Galp Power, S.A.	607,05	733,34	
228012502	Criação Livre Communication Desingn & Print, Ldª.	3.734,28	885,60	
228012674	José Morais, Ldª. - Stand Ibéria	544,63	155,27	
228012679	Mário da Silva Magalhães	414,04	0,00	
228012694	Custódio & Filhas Lda	40,50	234,01	
228012698	Geração Presente Ldª.	4.142,62	2.308,76	
228012734	Fun Addict - Organização de Eventos Sociedade Unipessoal Ldª.	0,00	7.482,09	
228012735	TBF - Comércio e Serviços, Ldª.	2.972,91	0,00	
228012759	Sovestária- Projetos e Construções, S.A.	153,75	0,00	
228012763	Rentlei - Automóveis e Turismo, S.A.	13.144,20	26.667,50	
228012770	Augusto Dias Vieira, Ldª.	81,56	0,00	
228012776	Pão Quente O Forno São Pedro, Lda	3.209,97	1.677,73	
228012810	Olegário Noé Martins Silva Oliveira	116,85	0,00	
228012826	Repsol-Lubrificantes Y Especialidades, SA	0,00	2.811,78	
228012828	Nos Comunicações, S.A	2.048,57	1.763,66	

Município de Gondomar

Endividamento - Outras Dívidas a Terceiros

Ano:

2016

Caracterização da dívida		Dívida em 1 de janeiro	Dívida em 31 de dezembro	Observações
228012859	Cristina Susana Cardoso dos Santos	1.512,90	0,00	
228012870	Sciense4You, S.A	0,00	997,11	
228012872	C.A.M. - Camiões, Automóveis e Motores, S.A.	0,00	333,44	
228012880	Management Drawer - Consultoria Gestão, Ld ^a .	430,50	0,00	
228012883	Misturagráfica, Unipessoal, Ld ^a .	0,00	73,80	
228012897	Jorge Cruz - Representações Unipessoal, Lda.	100,00	65,53	
228012911	BCN - Sistemas de Escritório e Imagem, SA	28,68	28,68	
228012913	Jorge Dias, Ld ^a .	5.700,31	0,00	
228012966	Finlog - Aluguer e Comércio de Automóveis, S.A.	0,00	2.780,00	
228012997	Power Yates, Ld ^a .	0,00	3.339,46	
228013000	Egor Consulting - Desenvolvimento de Pessoas e Neg	3.889,26	0,00	
228013045	Runlimit, Ld ^a .	1.660,50	0,00	
228013052	Orbita D'Opiniões Restauração, Lda	0,00	500,00	
228013062	Transviagens - Transportes de Autocarros, Ld ^a .	0,00	2.744,00	
228013082	Fernando Martins Pereira & Ca. Lda.	161,39	0,00	
228013083	F. A. Joalheiros, Lda.	446,29	0,00	
228013090	J.Dinis & Filhos Ld ^a .	0,00	271,83	
228013102	João António Oliveira Rodrigues	550,00	0,00	
228013104	N F H - Facility Services, Ld ^a .	30.112,86	25.102,53	
228013106	MEO - Serviços de Comunicações e Multimédia, S.A.	97,28	3.699,84	
228013116	Alcino Ribeiro Tavares, Ld ^a .	757,68	0,00	
228013138	PH Neutro, Unipessoal, Ld ^a .	180,20	0,00	
228013143	Pauta de Desafios Publicidade e Design Unipessoal,	5.634,64	635,91	
228013147	Jorge S. Coelho & Associados-Consultores de Gestão	2.132,35	0,00	
228013148	Vector Estratégico - Estudos e Consultoria S.A.	0,00	3.075,00	
228013178	Etcetera Associação Artística	0,00	100,00	
228013236	Jovimcargo - Transportes Lda	1.298,21	110,70	
228013342	Quality Bag, Lda.	295,20	0,00	

Município de Gondomar

Endividamento - Outras Dívidas a Terceiros

Ano:

2016

Caracterização da dívida		Dívida em 1 de janeiro	Dívida em 31 de dezembro	Observações
228013371	Vitor Alexandre Nora Costa Unipessoal, Lda	8.387,32	0,00	
228013393	Casa dos Profiteroles - Comércio de Pastelaria e G	0,00	34,65	
228013452	Advita-Assoc. para o Desenv. de Novas Iniciativas	180,00	0,00	
228013453	EVS - Event Services, Lda.	0,00	5.057,76	
228013481	Eye Biz - Consultoria Empresarial e de Gestão, S.A.	0,00	1.250,00	
228013482	APEITE - Associação para a Promoção da Inovação e	0,00	2.626,51	
228013483	ANJE - Associação Nacional de Jovens Empresários	6.220,00	0,00	
228013501	Lider - Serviços Gerais de Vigilância, Lda.	2.419,41	0,00	
228013507	CESAP - Cooperativa do Ensino Superior Artístico	8.487,00	0,00	
228013513	Ricardo Sá Pereira, Unipessoal, Lda.	392,37	0,00	
228013520	Know How - Sociedade de Ensino de Línguas e Acção	34.168,02	0,00	
228013526	Prosegur - Companhia de Segurança Lda	106,42	0,00	
228013567	Sésamo Unipessoal, Lda.	0,00	6.110,64	
228013821	Mourastock - Investimentos Turísticos e Hoteleiros	480,00	0,00	
228013824	Pagella - Atelier de Design e Edições, Lda.	0,00	153,75	
228013825	Paulo S.Conde, Lda.	378,73	0,00	
228013855	ECSG - Eurest Catering and Service Group Portugal,	0,00	8.360,08	
228013856	Farmácia Cardoso Gondomar S. A.	9,00	504,95	
228013872	Transportes Nandré, Lda.	150,00	0,00	
228013875	Kardapio Favorito, Unipessoal, Lda.	0,00	600,00	
228013878	José Silva Ramos - Unipessoal, Lda.	2.079,34	0,00	
228013879	Asfaltovia - Indústria e Comércio de Produtos Asfá	0,00	1.375,14	
228013880	Myid - Publicidade, Lda.	3.041,11	0,00	
228013881	Entrepasto Rótor Comércio de Viaturas, S.A.	80,74	94,01	
228013891	Universidade Trás os Montes e Alto Douro	40,00	0,00	
228013894	Autocarros Avelitur, Unipessoal, Lda.	1.260,00	0,00	
228013901	Ponteiro Colorido, Unipessoal, Lda	43,67	0,00	
228013903	Porlogis - Trânsitos e Logística Lda	61,50	0,00	

Município de Gondomar

Endividamento - Outras Dívidas a Terceiros

Ano:

2016

Caracterização da dívida		Dívida em 1 de janeiro	Dívida em 31 de dezembro	Observações
228013904	Patricia Bárbara Miranda de Sá	92,25	0,00	
228013916	Domingos Guedes Unipessoal, Lda	0,00	1.205,40	
228013924	M E M Protek - Equipamentos de Protecção Individual	0,00	28,27	
228013943	Rima - Resíduos Industriais e Meio Ambiente, S.A.	0,00	1.592,33	
228014004	IME - Imóveis e Empreendimentos, Lda	0,00	1.124,00	
228014101	Coelho Texteis - Comércio e Indústria, Lda	0,00	352,52	
228014225	Prosegur Alarmes Dissuasão Portugal, Unipessoal Lda	0,00	106,42	
228014300	APTUR - Associação Portuguesa de Turismologia	0,00	250,00	
228014356	Segue a Sorte, Lda	0,00	667,89	
228014374	Cláudia Patrícia Leite Messias	0,00	115,00	
228014448	Wake Talente Unipessoal, Lda	0,00	34.108,43	
228014450	Ageas Portugal, Companhia de Seguros SA	0,00	132,85	
228014460	Alexandra Castro e Nicola Natali Arquitectos, Lda	0,00	9.008,64	
228014494	Venâncio & Morais, Lda	0,00	39.432,48	
228014505	Hilariantepalco - Produção de Eventos Lda	0,00	2.044,75	
228014636	Sus - Skill Utilities Systems, Lda	0,00	7.257,00	
228014698	Extinval - Segurança Contra Incêndios, Lda	0,00	4.447,08	
228014752	Rapidgás - Instalação de Redes de Gás e Aquecimento Central, Lda	0,00	389,21	
228014757	Sem Barreiras - Material de Reabilitação Lda	0,00	190,86	
228014765	Meio a Meio - Gestão e Planeamento Lda	0,00	1.197,53	
228014777	Cabeças no Ar e Pés na Terra - Associação Cultural	0,00	9.750,00	
228014780	Magniporta Entradas Automáticas, Lda	0,00	369,00	
228014784	Insizium, S.A.	0,00	180,00	
2421	IRS -Trabalho dependente	105.429,48	96.335,00	
2422	IRS - Rendimentos profissionais	1.046,49	1.203,82	
24241	IRS - Prediais	186,46	186,77	
24362	IVA a pagar - aguardando processo de despesa	5.636,59	9.964,04	
244114	Imposto de selo nos termos do 12.5.1 da TIS	3,00	0,00	

Município de Gondomar

Endividamento - Outras Dívidas a Terceiros

Ano:

2016

Caracterização da dívida		Dívida em 1 de janeiro	Dívida em 31 de dezembro	Observações
2442206	Direcção Geral da Qualidade	427,37	164,58	
2442207	Tribunal de Contas - Emolumentos	2.271,40	2.271,40	
2442210	EdC- Rio Tinto - IMTT, IP	27,00	54,00	
2442211	EdC - Rio Tinto, A.M.A., IP	23,14	52,63	
2442212	EdC - Gondomar - IMTT, IP	5.872,50	5.710,50	
2442213	EdC - Gondomar - A.M.A., IP	294,55	343,37	
2442214	EdC - Rio Tinto - ADSE	0,00	2,50	
24432	Estado - Coimas por contra-ordenação rodoviária	342,72	381,13	
24433	ANSR - Coimas por contra-ordenação rodoviária	98,34	109,54	
244341	Estado - coimas contra-ordenação ambiental	2,00	0,00	
244343	GNR - coimas contra-ordenação ambiental	3,00	0,00	
244344	Fundo Inrt. Ambiental - coimas contra-ordenação	10,00	0,00	
2451	ADSE	41.540,21	40.164,41	
24521	CGA - Retenções dos funcionários	78.008,37	77.027,25	
245311003104	Centro Regional Segurança Social Porto	57.852,68	54.459,91	
24541001194	Lusalite-Soc.Portuguesa Fibro-Cimento	251,52	251,52	
24541001243	Rui Jorge Pires Mota	228,04	228,04	
24541001720	A.G.C.R.Solucoes Informaticas Ld.	1.810,02	1.810,02	
24541007003	Rocha Artes Gráficas, L.da	191,44	191,44	
24541012883	Misturagráfica, Unipessoal, Ldª.	67,65	0,00	
24542003048	Associação Desportiva e Cultural Moradores Urb. Ar	28,89	28,89	
24551	Penhoras em vencimentos	292,34	152,94	
2456	Tribunal Municipal do Porto - Cartas Precatórias	15,87	15,87	
2458	Tribunal Tributário do Porto - Taxa de Justiça	715,39	715,39	
2460	Tribunal Administrativo e Fiscal do Porto	133,50	133,50	
2491	outras	81,63	29,24	
26111000294	Jorge Gonçalves dos Santos & Alvarinho,Ldª.	0,00	124,50	
26111001225	VMR- Comércio de Mobiliário - Vítor Manuel Rodrigu	0,00	184,50	

Município de Gondomar

Endividamento - Outras Dívidas a Terceiros

Ano:

2016

Caracterização da dívida		Dívida em 1 de janeiro	Dívida em 31 de dezembro	Observações
26111001866	Lar D'Ouro - Sociedade de Construções, Ldª.	0,00	185.000,00	
26111007471	RCL - Representações e Comércio, Lda.	246,02	0,00	
26111007564	Hernâni Bessa Pereira	748,52	0,00	
26111011079	BCM - Bricolage S.A.	135,00	0,00	
26111011403	Ferrai - Ferramentas Industriais, Lda.	0,00	226,98	
26111012502	Criação Livre Communication Desingn & Print, Ldª.	0,00	332,10	
26111012810	Olegário Noé Martins Silva Oliveira	0,00	977,85	
26111012892	Virtude das Letras - Unipessoal, Ldª.	240,00	0,00	
26111013571	Base 2 - Informática e Telecomunicações Ldª.	41.635,50	0,00	
26111013823	Raul Lima Telecomunicações Unipessoal Ldª	0,00	1.450,00	
26111013860	Criaplac - Comércio por Grosso de Materiais de Con	181,43	0,00	
26111014574	ARPA - Artigos de Ourivesaria, Lda.	0,00	339,73	
26111014585	Wemaze - Gestão de Projetos, Lda.	0,00	5.547,30	
26114010405	J.A.M.O. Construção e Engenharia Civil, Ldª.	16.186,31	0,00	
2618000175	Hilti <Portugal> Produtos E Servicos,Ldª.	0,00	1.587,66	
2618000294	Jorge Gonçalves dos Santos & Alvarinho,Ldª.	0,00	266,69	
2618000816	CDI - Companhia Distribuidora de Informática, Ldª.	86,78	0,00	
2618000968	Galp - Urbanismo, Arquitectura e Engenharia, Ldª.	16.811,64	0,00	
2618001224	Telfone - Representação de Equipamentos de Telecom	0,00	2.435,40	
2618001387	Sociedade de Ferragens Progresso das Antas, Ldª.	0,00	179,58	
2618001587	PALAMENTA - José Antunes, Ldª.	489,54	0,00	
2618002058	Anibal Santos & Rodrigues Ldª.	0,00	8.934,02	
2618002178	Fnac Portugal - Actividades Culturais e Dist.Livro	0,00	81,69	
2618002611	M. dos Santos & Companhia, S.A.	38.940,58	0,00	
2618003296	Associação de Informática da Região Centro - AIRC	3.818,67	0,00	
2618006816	Valter Ferreira Arcanjo, L.da	0,00	306,58	
2618006836	Samsys Informática - Com.e Serviços Sist.Informáti	0,00	489,54	
2618007564	Hernâni Bessa Pereira	0,00	392,37	

Município de Gondomar

Endividamento - Outras Dívidas a Terceiros

Ano:

2016

Caracterização da dívida		Dívida em 1 de janeiro	Dívida em 31 de dezembro	Observações
2618007662	Mário Rebola - Consultoria Ambiental, Lda.	193,73	0,00	
2618009453	Esri Portugal - Sistemas e Informação Geográfica,	9.348,00	9.348,00	
2618009739	Wiremaze - Sistemas de Informação, S.A.	0,00	6.067,59	
2618009939	R. S. & Santos - Distribuição de Electrodomésticos	1.048,48	153,99	
2618010207	Manutan Unipessoal, Lda	0,00	95,94	
2618010358	Trispaço Mobiliário Escritório Lda	147,75	0,00	
2618010405	J.A.M.O. Construção e Engenharia Civil, Lda.	32.073,37	0,00	
2618011079	BCM - Bricolage S.A.	0,00	129,00	
2618011403	Ferrai - Ferramentas Industriais, Lda.	241,08	0,00	
2618011574	Inesaro Construção e Obras Públicas, Lda.	52.807,61	0,00	
2618012810	Olegário Noé Martins Silva Oliveira	28,29	0,00	
2618012941	Rede 2048, Sistemas Informáticos e Comunicações, L	21.804,21	0,00	
2618013030	Edilages S.A	30.442,14	0,00	
2618013065	Construções Miguel Luís, Unipessoal, Lda.	21.268,90	0,00	
2618013428	DFK & Associados, Sociedade de Revisores de Officia	1.476,00	0,00	
2618013489	Alcino Ferreira Soares, Lda.	0,00	41.655,99	
2618013734	Traçarcontrastes Unipessoal, Lda.	1.584,24	0,00	
2618013823	Raul Lima Telecomunicações Unipessoal Lda	8.716,55	160,01	
2618014272	Touguidraulica - Componentes e Acessórios, Lda.	0,00	19.705,83	
2618014380	Carlos Alberto Silva Vieira	0,00	100,00	
2618014626	Setelin - Segurança, Telecomunicações e Intrusão, Lda.	0,00	85.268,53	
2618014641	Skillmind Consultoria e Sistemas de Informação S.A.	0,00	67.293,30	
2618014709	Paulo Fernando Soares Sofia	0,00	350,00	
2618014746	Mototur Comércio de Veículos Motorizados, Unipessoal, Lda.	0,00	9.023,35	
2631	STAL	1.119,18	1.132,91	
2632	SINACEL	41,31	41,31	
2633	SINTAP	17,03	30,47	
2635	Sindicato dos trabalhadores da Função Pública	1.066,50	997,38	

Município de Gondomar

Endividamento - Outras Dívidas a Terceiros

Ano:

2016

Caracterização da dívida		Dívida em 1 de janeiro	Dívida em 31 de dezembro	Observações
2636	Sindicato Tec. Adm Auxiliares Educação	29,39	28,85	
26371	Sindicato dos Inspectores da Educação e do Ensino	19,36	20,36	
26372	Sindicato dos Trabalhadores dos Impostos	60,88	65,24	
26373	Sindicatos Quadros Técnicos do Estado	9,50	19,00	
26374	Sindicato Independente dos Professores de Educação	9,00	9,00	
2639	Sindicato Nacional Policias Municipais	105,89	90,40	
2651	Banco Santander Totta - Rendas de Habitação	3.106,24	34.582,30	
2652	CCDRN - Apreciação pedido autoriz.- Port. 1247/08	674,40	701,20	
268126	Fundo de Apoio Municipal	2.429.905,87	2.024.921,87	
26851000076	Camolde - Casa Modeladas, Ld.	486,33	486,33	
26851000285	Jerónimo Santos Cardoso, Ldª.	1.360,00	1.910,00	
26851000343	Teprocil - Tecnologias e Produtos Para Construção	863,72	863,72	
26851000388	Maria Fernanda M.S.C.Silva-Bpi Factorsa	12.530,92	12.530,92	
26851000399	Metalocar - Indústria de Metalomecânica, S.A.	0,26	0,26	
26851000489	Serralharia Gondomarinho, Ld.	4.808,60	1.767,50	
26851000499	Habileonel-Construções Unipessoal,Lda	249,40	249,40	
26851000501	Sinalnorte-Sinalização e Marcação de Estradas, Ldª	9.970,54	9.970,54	
26851000515	Vianas - Máquinas, Ferramentas e Material de Incê	644,73	644,73	
26851000522	Mecanofluidos - Instalações Electromecânicas e Red	271,00	271,00	
26851000586	Somague - Engenharia,Sa	529,99	529,99	
26851000614	Eyssa Tesis - Tecnologia de Sistemas Electrónicos,	885,40	885,40	
26851000828	Revinobre - Técnicas de Revestimentos, Ldª.	4.453,36	3.518,16	
26851000849	ICMG-Indústria de Construções Metálicas de Gondoma	7.175,30	7.175,30	
26851000967	Sistelmar - Soc.Const.Ld.	42.715,31	42.715,31	
26851000999	Alcatifas das Antas - Oliveiras, Freire & Cª., Ldª	413,59	413,59	
26851001224	Telfone - Representação de Equipamentos de Telecom	1.050,15	2.981,25	
26851001526	A.Barbosa & Filhos Ld.	736,75	736,75	
26851001568	Tito Fernando & Cª. Ldª.	347,50	347,50	

Município de Gondomar

Endividamento - Outras Dívidas a Terceiros

Ano:

2016

Caracterização da dívida		Dívida em 1 de janeiro	Dívida em 31 de dezembro	Observações
26851001662	Eri - Energia e Gás, S.A.	6.151,96	0,00	
26851001829	Cablinfor - Projectos e Cablagens Informáticas, Ld	1.172,00	1.172,00	
26851002013	Gondoclima - Assistência Técnica Unipessoal, Ld ^a .	190,00	190,00	
26851002046	Tefimet-Comércio de Ferramentas, Ld ^a .	446,38	446,38	
26851002052	Antonio Rodrigues Ferreira	248,40	248,40	
26851002057	Gondopav - Pavimentos E Revestimentos L	1.503,50	1.503,50	
26851002061	Dia Portugal Supermercados - Sociedade Unipessoal,	0,00	11.900,00	
26851002232	Altamira Mobil.Sa-Factoring Atlantico	205,38	205,38	
26851002263	Soinca - Sociedade Industrial de Cucujães,S.A.	239,75	239,75	
26851002391	Instituto Electrotécnico Português	512,50	512,50	
26851002445	Sociveda-Comercialização de Produtos de Arame, S.A	403,70	0,00	
26851002535	Joaquim Magalhaes M.Cerejo - Const.Civ.	132,18	132,18	
26851002553	Justino Silva Oliveira	16.362,32	16.362,32	
26851002560	Mss - Construtora,Sa	685,28	270,03	
26851002561	Margasil - Sociedade Construções Ld ^a .	50,50	50,50	
26851002564	Habiseque - Construcoes Sa	167,47	167,47	
26851002566	Antonio Babo & C.,Ld.	5.188,06	5.188,06	
26851002567	R.E.D. - Relvados e Equip.Desportivos Ld	891,00	891,00	
26851002568	Fernando Carvalho Mendes & C.Ld.	935,25	935,25	
26851002569	Caridades - Acacio C.Ferreira & Irmao L	1.911,70	1.911,70	
26851002573	Agostinho Amandio Nogueira	6.633,86	6.633,86	
26851002575	Alexandre Barbosa Borges,SA	45.654,07	45.654,07	
26851002582	Ferreira - Construcoes,Sa	28.973,12	21.018,50	
26851002586	Edigom - Soc.Construcoes Ld.	14.697,05	14.697,05	
26851002589	Antonio Ramalho-Soc.Constr.Desport.Ld.	195,00	195,00	
26851002595	Construcoes Vieira Pacheco, Ld	5.747,93	5.747,93	
26851002608	Sousa, Resende & Rod.Constr.Sa - Bpi F.	1.020,73	1.020,73	
26851002611	M.dos Santos & Companhia, Sa	50.575,92	64.304,39	

Município de Gondomar

Endividamento - Outras Dívidas a Terceiros

Ano:

2016

Caracterização da dívida		Dívida em 1 de janeiro	Dívida em 31 de dezembro	Observações
26851002612	Cunha Duarte,Sa	153.891,46	153.891,46	
26851002613	Manuel Teixeira Ld.-Bcp Factoring	12.392,08	12.392,08	
26851002614	Montel - Montagens Eléctricas, Ldª.	421,61	421,61	
26851002615	Osorio Nogueira & Mota, Ld.	9.855,36	9.855,36	
26851002618	Soc.Const.Casimiro Ferreira,Ld.-Bcp Fac	938,81	938,81	
26851002619	Sociedade Const. Gomes Do Monte, Lda.	1.182,90	1.182,90	
26851002620	Sociedade Construções Soares Costa, S.A.	0,01	0,01	
26851002621	Jofilhos - Sociedade De Construcoes Ld.	12.747,40	9.815,14	
26851003310	Petróleos de Portugal - Petrogal, S.A.	7.303,49	7.303,49	
26851004473	Rodrigues & Irmão Lda	5.140,11	5.140,11	
26851004479	F.S.A.C. Constr. E Imobiliário Lda	1.995,19	1.995,19	
26851004508	Borges & Borges,Lda	0,00	1.588,31	
26851006671	Edinorte - Edificações Nortenha, SA	1.547,89	1.547,89	
26851006807	Ereserv - Mobiliário Urbano, Ldª.	9.094,45	5.832,25	
26851006970	Imo Serra Invest.Imob.,Lda-BPI Factor SA	5.348,30	4.447,81	
26851006981	C.F.& H. - Carlos Ferreira & Henriques - S.C	15,00	15,00	
26851007046	Hidronorte - Sondagens e Captação de Água, Ldª.	348,00	348,00	
26851007078	Lobecos, Construções - Antonio Maria Lobo & C.Lda	2.425,55	6.210,73	
26851007094	Soc.Empreitadas do Marco, Lda	86.983,40	35.451,26	
26851007122	Jogo Silva & Silva, Lda	157,27	157,27	
26851007126	Antonio Virgilio Sousa Teixeira	144,15	144,15	
26851007172	Imogue-Comércio Imobiliária,Ld	7.481,97	7.481,97	
26851007177	Belmiro C. Ramos-Const.Civil SA	239,42	239,42	
26851007306	Oficialpinta - Pinturas e Revestimentos, Ldª.	988,75	988,75	
26851007429	António Moreira Fernandes - Ar Condicionado, Elect	293,32	293,32	
26851007435	Júlio Couto - Pintura e Lacagem Construção Civil,	1.625,71	1.625,71	
26851007477	Rolbetão - Sociedade de Construções, Ldª.	276,16	276,16	
26851007555	FDO - Construções, S.A.	44.923,24	39.673,91	

Município de Gondomar

Endividamento - Outras Dívidas a Terceiros

Ano:

2016

Caracterização da dívida		Dívida em 1 de janeiro	Dívida em 31 de dezembro	Observações
26851007791	Margarida Moreira de Sousa e Silva	173,00	173,00	
26851007925	RJSS - Construções , Lda.	6.897,52	6.897,52	
26851008008	Fernando da Silva Rodrigues	1.014,50	1.014,50	
26851008011	Serralharia Nuno Vasco Almeida Fernandes de Sousa	235,00	235,00	
26851008053	Recuporto, Recuperação de Edifícios, Lda.	1.490,00	1.490,00	
26851008069	Pavirodrigues, Construções Unipessoal, Lda.	494,13	494,13	
26851008135	Sadintegra-Sistemas de Segurança, Lda	698,00	698,00	
26851008162	MMLB - Construções e Imobiliária, Lda	20.798,25	20.798,25	
26851008238	Fernando Vicente de Freitas Pichel, Contrutor Civi	300,00	300,00	
26851008246	Habigranja - Soc. Imobiliária da Granja, Lda	168,03	168,03	
26851008257	Nortimper - Materiais Construção Civil Lda.	65,00	65,00	
26851008342	Sociedade de Construção Orlando Meireles & Irmão,	495,90	495,90	
26851008589	Carvalho & Leal, Lda.	413,00	413,00	
26851008597	Nelson Daniel Campos de Jesus	150,00	150,00	
26851008654	M.Couto Alves, S.A. - Construções	2.422,78	2.422,78	
26851008786	Tapa & Veda, Lda.	2.501,50	2.501,50	
26851008842	Civinorte - Construção Civil e Obras Públicas,Lda.	1.857,19	1.857,19	
26851008888	José Nunes Pereira, SA	285,02	285,02	
26851008907	Fernando Rosas - Construção Civil, Lda.	321,00	321,00	
26851008909	Prosegur Activa Portugal, Unipessoal, Lda.	624,00	624,00	
26851008996	Alberto Couto Alves S.A.	86.369,90	86.369,90	
26851009037	FOZCOL - Construções Lda.	5.213,66	5.213,66	
26851009066	Norasil - Sociedade de Cosntrução Civil, S.A.	0,04	0,04	
26851009107	Móveis Castro - Manuel P.R.Martins de Castro Lda	1.792,98	1.792,98	
26851009201	Nova Instaladora Sanitária de Rio Tinto, Lda	115,00	115,00	
26851009202	AFIM - Sociedade de Construções e Urbanizações, Lda	0,00	9.824,82	
26851009236	Manuel Neves Loureiro, Lda. - Serralharia de Const	1.084,60	1.084,60	
26851009358	Sociedade de Construções V.B.L., Lda**	13.136,50	13.136,50	

Município de Gondomar

Endividamento - Outras Dívidas a Terceiros

Ano:

2016

Caracterização da dívida		Dívida em 1 de janeiro	Dívida em 31 de dezembro	Observações
26851009382	N.N. Montagens Eléctricas, Lda	248,56	248,56	
26851009509	Cunha & Barroso, Lda	377,76	377,76	
26851009681	Controsol - Controlo Solar e Decoração, Lda	0,00	726,00	
26851009692	Soares, Magalhães & Delgado, Lda	373,36	373,36	
26851009956	Construbracara - Construções, Lda	14.896,00	14.896,00	
26851010009	Norlabor - Engenharia e Construção, S.A	9.774,07	9.774,07	
26851010043	Envifast - Impermeabilizações e Isolamentos, Unipe	2.949,99	2.949,99	
26851010147	Fernando Cardoso da Cunha & Filhos, Lda	923,80	1.984,30	
26851010176	FDO - Projectos, Lda	5.251,45	5.251,45	
26851010181	Antonio Simões & Simões, Lda	20.895,27	53.482,72	
26851010300	Américo Teixeira - Construção Civil e Obras Públicas	23.960,35	25.267,39	
26851010301	Retorvila - Construções, Lda	161,35	161,35	
26851010344	Tiago Jerónimo da Costa Neves	2.387,50	2.387,50	
26851010360	LST Serralharia Civil, Lda	16.715,46	16.715,46	
26851010364	Vialsil - Construção e Conservação de Vias, Lda	40.743,80	26.938,20	
26851010388	Sousa Resende & Rodrigues II Construções de Obras	539,35	539,35	
26851010403	Rumoflex - Engenharia e Ambiente, S.A.	7.506,33	7.506,33	
26851010405	J.A.M.O. Construção e Engenharia Civil, Lda	16.854,05	27.079,94	
26851010487	António Carlos Rocha- Construção e Obras Públicas,	22.474,20	22.474,20	
26851010489	Construções Pardais - Irmãos Monteiros, Lda	17.034,70	17.034,70	
26851010493	Construções Perfeição, Lda	711,86	711,86	
26851010555	Higino Pinheiro & Irmão Lda	5.866,50	5.866,50	
26851010563	Paviazeméis - Pavimentações de Azeméis, Lda	16.544,75	19.808,17	
26851010564	Cândido José Rodrigues S.A	11.403,62	11.403,62	
26851010616	Eduardo Gomes Silva	4.333,00	4.333,00	
26851010633	Farcimar- Fábrica de Artefactos de cimento de Arou	482,66	482,66	
26851010968	Construções António Neves, Unipessoal, Lda	2.192,60	1.097,00	
26851011134	Nicolau Macedo & Filhos, Lda	203,71	0,03	

Município de Gondomar

Endividamento - Outras Dívidas a Terceiros

Ano:

2016

Caracterização da dívida		Dívida em 1 de janeiro	Dívida em 31 de dezembro	Observações
26851011146	NBO - Engenharia e Ambiente, S.A.	99.567,13	99.567,13	
26851011226	Francisco Ribeiro Braga & C ^a ., Ld ^a .	9.087,99	2.556,69	
26851011232	Etapa Perfeita - Construção Civil, Unipessoal, Ld ^a	4.230,00	4.230,00	
26851011236	Maria Dulce Santos Cunha	1.260,10	1.260,10	
26851011242	Carlos José Fernandes & C ^a . Ld ^a .	5.727,75	0,00	
26851011374	Metalrio - Serralharia Civil, Ld ^a	1.846,40	4.331,83	
26851011537	Fernando Ramos & Duarte Silva, Ld ^a .	8.859,48	1.356,45	
26851011562	Nível Índice - Construção e Engenharia, Ld ^a .	1.452,34	555,13	
26851011572	Bezerras Irmãos, Ld ^a .	23.364,66	23.364,66	
26851011574	Inesaro, Ld ^a .	27.626,79	40.264,04	
26851011637	Manuel Augusto Martins Oliveira - Constr. Civil e	1.663,45	1.663,45	
26851011647	Togamil Construções, Lda	212,02	212,02	
26851011652	Construções Folhanense - Unipessoal, Ld ^a .	12.571,75	12.571,75	
26851011721	Multivias - Engenharia e Construção, Ld ^a .	11.141,80	11.141,80	
26851011722	Domingos Moreira dos Santos & Filhos - Soc.Constru	18.950,07	25.714,69	
26851011800	J.B.Ramos, Ld ^a .	348,21	348,21	
26851011924	Emesingular,Ld ^a .	0,00	18.175,16	
26851011925	Norurb, S.A.	36.072,42	48.810,23	
26851012164	Completalento - Investimentos & Gestão Imóveis, Ld	234,48	234,48	
26851012213	Frederico & Silva, Ld ^a .	5.830,90	12.987,20	
26851012215	Nível Vantagem - Construção e Engenharia Ld ^a .	0,00	1.175,88	
26851012254	F.Melo - Sociedade de Construções Ld ^a .	15.843,40	15.843,40	
26851012499	Cip Construção, S.A.	29.919,18	29.919,18	
26851012684	Sublimepadrão Construções, Ld ^a .	199,00	199,00	
26851012731	Definemetro - Construtores Unipessoal, Ld ^a .	5.485,40	16.845,78	
26851012745	Mobpro - Electronics And Technology, Ld ^a .	8.814,70	8.814,70	
26851012783	Shift - Empreitadas ACE	15.961,36	14.020,81	
26851012888	Lisourique - Serviços e Equipamentos Técnicos, Ld ^a	14.816,20	24.702,34	

Município de Gondomar

Endividamento - Outras Dívidas a Terceiros

Ano:

2016

Caracterização da dívida		Dívida em 1 de janeiro	Dívida em 31 de dezembro	Observações
26851012900	R.L.E. Unipessoal, Ld ^a .	4.006,98	4.591,78	
26851012910	DST Solar S.A.	58,02	58,02	
26851012950	Tecnigom - Construções, S.A.	7.640,85	8.223,35	
26851012968	Redegás - Projecto e Instalações de Gás, S.A.	14.481,10	0,00	
26851012972	Climassera, Comércio Ar Condicionado e Equipamento	4.684,21	3.278,95	
26851012999	Pormenordirecto, Ld ^a .	21.991,74	21.991,74	
26851013030	Edilages S.A	31.436,22	48.919,51	
26851013065	Construções Miguel Luís, Unipessoal, Ld ^a .	22.237,50	29.556,30	
26851013116	Alcino Ribeiro Tavares, Ld ^a .	485,00	485,00	
26851013139	Openline Facility Services, S.A.	0,00	1.691,17	
26851013151	Carvas - Construções Unipessoal, Ld ^a .	20.361,86	20.361,86	
26851013155	Pedreira de Pizões - Inerte para Construção Civil e	0,00	9.196,50	
26851013156	Brimo - Britas de Mouquim, Ld ^a .	8.491,00	1.584,80	
26851013172	Nortagi - Construção e Engenharia Civil, Ld. ^a	1.856,80	3.560,00	
26851013382	Fluxo Singular, Ld ^a .	18.350,11	18.350,11	
26851013405	Reworx Engenharia, A.C.E.	3.743,60	3.743,60	
26851013463	Genericways - Sociedade de Construção, Ld ^a .	3.847,81	5.794,76	
26851013470	Sabedoria Constante Unipessoal, Ld ^a .	0,00	14.830,74	
26851013471	Alcima - Construções Metálicas, Ld ^a .	27.705,00	27.705,00	
26851013504	Regresso Prioritário, Ld ^a .	782,00	782,00	
26851013834	Rodrigo Silva & Silva, Ld ^a .	0,00	5.711,00	
26851013970	Construções Leite de Almeida & Filhos, Ld ^a .	0,00	14.331,20	
26851013971	Fablocar - Fábrica de Blocos de Arouca, Ld ^a .	0,00	4.293,20	
26851013991	Epopeia - Gestão e Obras Públicas, Ld ^a .	0,00	4.797,40	
26851013998	Fercaema - Construções, Ld ^a .	0,00	3.233,00	
26851014195	MJFT - Construções Unipessoal Ld ^a .	0,00	4.675,73	
26851014196	Construções Cruz da Carreira, Lda	0,00	8.910,76	
26851014197	Revicalçadas, Unip.Lda	0,00	14.648,00	

Município de Gondomar

Endividamento - Outras Dívidas a Terceiros

Ano:

2016

Caracterização da dívida		Dívida em 1 de janeiro	Dívida em 31 de dezembro	Observações
26851014237	Sequencia Record - Unipessoal, Lda.	0,00	27.643,30	
26851014238	Miguel Rocha & Rocha, Lda.	0,00	9.651,00	
26851014301	J.da Silva Faria, Lda.	0,00	5.827,86	
26851014305	Corrente Rosa, Lda.	0,00	2.999,45	
26851014312	Naturgreen , S.A.	0,00	9.437,85	
26851014317	Alveda Gold, Lda.	0,00	320,00	
26851014329	Consmar - Construção Civil, Lda.	0,00	23.029,64	
26851014415	Surpreendente Parcela Unipessoal, Lda.	0,00	9.809,90	
26851014478	Gondoroute, Lda.	0,00	3.127,40	
26851014722	Cofijo Construções Lda.	0,00	13.465,53	
26851014800	Edgar Rafael da Silva Gradiz Cardoso	0,00	338,00	
26852000512	Urbis - Gabinete de Urbanismo, Arquitectura e Enge	526,20	526,20	
26852000568	Herd. de Porfírio Pereira Gomes	10.000,00	10.000,00	
26852000735	Vidraria Central Ermentao - Luis M.S.C.	673,38	673,38	
26852000877	Multiclíma - Instalação Ar Condicionado e Frio, Lda	723,50	723,50	
26852000967	Sistelmar - Sociedade de Construções, Lda.	172,00	172,00	
26852001012	Pingo Doce - Distribuicao Alimentar Sa	823,02	823,02	
26852001295	Sociedade Portuense Drogas, SA	0,00	30.000,00	
26852002503	Iberusa Hotelaria e Restauração S.A.	260,52	260,52	
26852002709	Comissao Fabrica Paroquia De Valbom	4.464,24	4.464,24	
26852002711	Fábrica da Igreja Paroquial S.João Foz do Sousa	3.307,00	3.307,00	
26852002847	Associação Centro Convívio Reformados e Pensionist	684,00	684,00	
26852002850	Centro Social da Lomba	2.737,50	2.737,50	
26852002875	Associação Recreativa Cultural e Social de Silveir	200,00	200,00	
26852002879	Irmandade da Santa Casa da Misericórdia de Vera Cr	2.500,00	2.500,00	
26852002924	Rancho Folclórico de Gens	1.760,00	1.760,00	
26852003017	Externato Paulo Vi	2.493,99	2.493,99	
26852003162	Ester Batista Da Cruz	24,94	24,94	

Município de Gondomar

Endividamento - Outras Dívidas a Terceiros

Ano:

2016

Caracterização da dívida		Dívida em 1 de janeiro	Dívida em 31 de dezembro	Observações
26852003388	Francisco Jose Pereira Pinto	865,00	865,00	
26852003493	Mario Marques Moreira E Esposa	3.366,89	3.366,89	
26852003788	Manuel António Silva Santos	630,00	630,00	
26852004171	Carolina De Jesus	770,64	770,64	
26852004178	Urbe - Nucleos Urbanos Pesquisa Interv.	7.388,00	7.388,00	
26852004382	João dos Santos	498,80	498,80	
26852004383	Antonio Neves de Sousa	498,80	498,80	
26852004384	Jose Pereira Barros	137,17	137,17	
26852004385	Eduardo do Carmo Rodrigues dos Santos	980,18	980,18	
26852004392	Jerónimo dos Santos Cardoso	1.870,49	1.870,49	
26852004394	Maria Sónia Silva F.Correia e outros	4.462,50	4.462,50	
26852004395	António Guedes de Oliveira	498,80	498,80	
26852004397	José Carneiro	24,94	24,94	
26852004404	Carla Guimaraes E M.Helena,Ld/.	99,76	99,76	
26852004406	Delfim Vieira Da Silva	1.246,99	1.246,99	
26852004408	Manuel Paulo Da Rocha Neves	1.524,05	1.524,05	
26852004409	Maria Soares Bessa E Outra	623,50	623,50	
26852004410	Hilario Dos Santos	174,58	174,58	
26852004413	Jose Gadelho De Castro	997,60	997,60	
26852004415	Alexandre Fernando F V Silva	187,05	187,05	
26852004419	Manuel Jorge Teixeira Ramos	623,50	623,50	
26852004423	Manuel Oliveira Sousa Carvalho	997,60	997,60	
26852004437	Amadeu Fonseca Fernandes	498,80	498,80	
26852004438	Benvinda Martins De Castro	573,62	573,62	
26852004439	Viriato Martins Dos Santos Castro	10.088,19	10.088,19	
26852004441	Rosa Alice Alves Santos Reis Guimaraes	997,60	997,60	
26852004444	Jose Alexandre Cardoso Pinto	274,34	274,34	
26852004445	Antonio Jose Da Silva Sousa	249,40	249,40	

Município de Gondomar

Endividamento - Outras Dívidas a Terceiros

Ano:

2016

Caracterização da dívida		Dívida em 1 de janeiro	Dívida em 31 de dezembro	Observações
26852004447	Antonio Meireles Pereira	935,25	935,25	
26852004449	Jose Maria Dos Santos Rodrigues	997,60	997,60	
26852004452	Jose Fernando Ferreira De Sousa	187,05	187,05	
26852004457	Luis Teixeira Dos Santos	498,80	498,80	
26852004460	Angelo Manuel de Sousa Santos Rocha	162,11	162,11	
26852004462	Antonio Fernando Neves Ribeiro	561,15	561,15	
26852004463	Manuel Moreira Santos	498,80	498,80	
26852004464	Paulo Renato Vieira E Sousa	2.244,59	2.244,59	
26852004469	Joaquim Almeida Silva	399,04	399,04	
26852004472	Antonio Martins De Castro	471,86	471,86	
26852004474	Antonio Carlos Reis Semana Silva	374,10	374,10	
26852004475	Maria Alice Santos Ferreira	498,80	498,80	
26852004480	Adelina Martins Ramos	623,50	623,50	
26852004482	Cunha E Saraiva-Centros De Lavagem Ld	1.885,46	1.885,46	
26852004487	Varandas Gramido,Soc. Imobiliaria Lda	6.448,52	6.448,52	
26852004495	Antonio Martins De Moura	960,19	960,19	
26852004498	Monteiro E Sa-Gestao Imobiliaria	1.496,39	1.496,39	
26852004506	Cardoso & Costa, Construções, Ldª.	2.500,00	2.500,00	
26852004510	Maria Marisa Moreira Dos Santos	695,82	695,82	
26852004511	Damiao Orlando Jesus Rocha	1.496,39	1.496,39	
26852004533	Fernando Jorge Paiva Amorim	1.246,99	1.246,99	
26852004543	Antonio Alves Ferreira	623,50	623,50	
26852004547	Alberto Ferreira Alves	374,10	374,10	
26852004550	Antonio Manuel De Oliveira Barbosa	311,75	311,75	
26852004555	Jose Manuel De Andrade	199,52	199,52	
26852006844	Manuel Soares Sousa	754,50	754,50	
26852006969	António Manuel Cruz da Rocha	3.641,22	3.641,22	
26852006971	Sedrul-Inv.Imob. e Hoteleiros,SA	1,75	1,75	

Município de Gondomar

Endividamento - Outras Dívidas a Terceiros

Ano:

2016

Caracterização da dívida		Dívida em 1 de janeiro	Dívida em 31 de dezembro	Observações
26852006972	Germano Santos Castro Godinho	685,41	685,41	
26852006973	Fernando Luís de Sousa Oliveira	199,52	199,52	
26852006995	Filomena La Salette Castro Sousa Santos	216,26	216,26	
26852007015	Nuno da Cunha Silva	124,70	124,70	
26852007047	Armando Bernardino Fontes Alves	2.992,79	2.992,79	
26852007061	João Augusto Moura Rodrigues, Filhos Ld.	7.100,00	7.100,00	
26852007062	Plasticos Carriço-Transf.Com.Plásticos	673,38	673,38	
26852007063	Crustaceos-Design Mont.Viveiros Mariscos	673,38	673,38	
26852007064	Jose Rocha Lopes Correia	673,38	673,38	
26852007066	A.Teixeira, João & Gilde, Ld.	673,38	673,38	
26852007069	Grande Porto Produtos Alimentares, Ld.	673,38	673,38	
26852007071	Helder Manuel Bandeira de Sousa	149,64	149,64	
26852007074	Maria Rosa Martins Alves Paiva	2.493,99	2.493,99	
26852007078	Antonio Maria Lobo & C.Lda	596,26	596,26	
26852007079	Construções Rogerio, Adão e Silva, Lda	6.239,21	6.239,21	
26852007080	Maria Virginia da Silva Vieira Melo	623,50	623,50	
26852007082	Mario Nuno Santos Gonçalves	673,38	673,38	
26852007083	A.J.França Revestimentos Polietilenos	673,38	673,38	
26852007084	Manuel M.Barbosa-Serralharia C.Civil, Ld.	673,38	673,38	
26852007088	Luis & Hernani Ferraz, Lda	728,24	728,24	
26852007090	Fernando Santos Oliveira	1.000,00	1.000,00	
26852007093	J.Martins de Oliveira & Filhos, Lda	2.015,60	2.015,60	
26852007095	Ramiro Oliveira da Silva	400,00	400,00	
26852007098	Vitorino Jesus Freitas	500,00	500,00	
26852007099	Manuel da Silva, Lda	450,00	450,00	
26852007100	Justiniano Ferreira dos Santos	3.651,20	3.651,20	
26852007101	Margarida Oliveira Soares Pereira	312,50	312,50	
26852007102	Jomilar-Construções Para Venda	25.710,00	25.710,00	

Município de Gondomar

Endividamento - Outras Dívidas a Terceiros

Ano:

2016

Caracterização da dívida		Dívida em 1 de janeiro	Dívida em 31 de dezembro	Observações
26852007104	Ana Isabel Nogueira G.de Castro	912,80	912,80	
26852007107	Jose Amandio Martins Aguiar	7.071,74	7.071,74	
26852007109	Carlos Pereira da Costa Lixa	748,20	748,20	
26852007110	António Martins França	249,40	249,40	
26852007111	Antonio Mendes Vilela	658,80	658,80	
26852007115	Manuel Silva Ferreira da Costa	648,12	648,12	
26852007120	João Manuel Vieira da Silva	386,57	386,57	
26852007121	Maria Rita dos Santos Maia E Outros	349,16	349,16	
26852007124	Jose Pereira Ferreira	1.250,00	1.250,00	
26852007127	Sinteme-Soc.Mont.Elect.Const.Civil S.A.	3.516,53	3.516,53	
26852007168	Américo de Jesus Moreira	14.235,69	14.235,69	
26852007171	Rui Manuel Ferreira Marques dos Santos	187,05	187,05	
26852007173	BCP-Leasing,SA	3.990,38	3.990,38	
26852007175	Gonçalves Oliveira e Augusto,Lda	2.244,59	2.244,59	
26852007178	Augusto Pereira	3.990,38	3.990,38	
26852007179	Erizário Pires Srdinha	433,03	433,03	
26852007180	Joaquim Manuel Vilaça da Silva	189,30	189,30	
26852007182	António Emílio Pinto Martins	399,04	399,04	
26852007184	Herd. Américo Santos e Maria Rocha	1.769,25	1.769,25	
26852007187	Manuel Marque Santos	498,80	498,80	
26852007247	Ana Cristina da Cruz Alves	4.000,00	4.000,00	
26852007255	Germano Moreira de Sousa, Ld	1.122,30	1.122,30	
26852007334	José Alves da Rocha	150,00	150,00	
26852007419	António Teixeira Marques	174,28	174,28	
26852007476	Manuel Augusto Rocha da Cunha	1.500,00	1.500,00	
26852007703	Manuel Martins Gonçalves	1.937,00	1.937,00	
26852007715	Helder Manuel Ferreira de Sousa	3.400,00	3.400,00	
26852007732	Jose Antonio Alves Santos	500,00	500,00	

Município de Gondomar

Endividamento - Outras Dívidas a Terceiros

Ano:

2016

Caracterização da dívida		Dívida em 1 de janeiro	Dívida em 31 de dezembro	Observações
26852007740	Maria de Jesus Pereira de Araújo	42,00	42,00	
26852007774	José Mário da Rocha Faísca	3.750,00	3.750,00	
26852007775	Jose Maria Marques Duarte	1.500,00	1.500,00	
26852007782	Isaac Ferreira de Queirós	500,00	500,00	
26852007784	José Manuel Silva	2.600,00	2.600,00	
26852007788	Berta Manuela Osório Nunes da Costa	1.000,00	1.000,00	
26852007831	Carlos Manuel Ferreira Santos	4.650,00	4.650,00	
26852007843	José dos Santos	2.754,00	2.754,00	
26852007869	Manuel Joaquim da Silva Rodrigues	700,00	700,00	
26852007889	Maria Natália Nogueira de Sousa	2.850,00	2.850,00	
26852007965	Tafe-Tratamento de Ap. e Ferro, SA	1.375,00	1.375,00	
26852007985	Artur Fernando Ribeiro Mendes	792,14	792,14	
26852008006	Vicente Leite Ferreira da Rocha	1.500,00	1.500,00	
26852008033	Vitor José Gandra Martins	175,00	175,00	
26852008041	Sociedade Imobiliária da Foz do Sousa	1.066,00	1.066,00	
26852008060	Adão OrlandoNeves Paiva de Sousa	100,00	100,00	
26852008079	Herdeiros de Manuel J. S. Rocha	325,00	325,00	
26852008084	António Pinto	1.310,00	1.310,00	
26852008090	Imobilar - Imobiliária, Lda	23.485,25	23.485,25	
26852008133	Santifil - Imobiliária, Lda.	814,69	814,69	
26852008137	Delfim Martins	500,00	500,00	
26852008142	Paulo José Ascensão Pereira de Sousa	160,00	160,00	
26852008164	Luis Manuel Alves Rodrigues	34,10	34,10	
26852008207	José Marins de Oliveira	9.975,96	9.975,96	
26852008414	Manuel Ferreira de Sousa	2.305,00	2.305,00	
26852008417	Algrama - Sociedade de Construções, Lda.	8.314,21	8.314,21	
26852008422	Lilia da Graça Cunha Oliveira Marinho	2.500,00	2.500,00	
26852008450	AMF - Construções e Investimentos, Lda	851,60	851,60	

Município de Gondomar

Endividamento - Outras Dívidas a Terceiros

Ano:

2016

Caracterização da dívida		Dívida em 1 de janeiro	Dívida em 31 de dezembro	Observações
26852008463	Arquis - Sociedade de Construções, Lda	2.675,00	2.675,00	
26852008501	António Martins dos Santos	2.762,50	2.762,50	
26852008579	Joao Porfirio Pereira Santos	436,45	436,45	
26852008647	Manuel Rogério Gomes da Silva	4.653,50	4.653,50	
26852008658	José Mário de Sousa Cunha	0,00	2.083,35	
26852008676	Adelino Fernando de Almeida Castro	346,60	346,60	
26852008689	Centro Social Paroquial Stº. António de Corim	500,00	500,00	
26852008771	FERNANDO MOTA DE ALMEIDA	293,75	293,75	
26852008772	Eduardo Canelas Almeida	446,19	446,19	
26852008784	Manuel Pereira Carneiro	871,00	871,00	
26852008851	Eduardo Santos & Pimentel, Lda	621,25	621,25	
26852008856	Pedro Jorge de Almeida Pereira	114,34	114,34	
26852008860	José Fernando Cerqueira Afonso	648,00	648,00	
26852008890	Antonio Gonçalves Queiroz	1.267,50	0,00	
26852008911	CONSTRUÇÕES FAUSTINO TAVARES, UNIPessoal, Lda	2.993,00	2.993,00	
26852008916	Ribeiro Cardos & Filhos	4.288,76	4.288,76	
26852008925	Manuel C.S.Pereira - Unipessoal, Lda.	5.000,00	5.000,00	
26852008979	Maria das Dores de Sousa	512,50	512,50	
26852009023	Amilcar Tomas Dias Moreira Santos Silva	220,00	220,00	
26852009042	Jose Mario Sousa Silva	200,00	200,00	
26852009054	R. Leça - Empreendimentos Imobiliários, Lda	175,00	175,00	
26852009092	Caixa Leasing e Factoring - Instituição Financeira	370,81	370,81	
26852009138	Manuel António Moreira de Oliveira	144,96	144,96	
26852009207	Cesário Soares Pinto Correia	1.437,00	1.437,00	
26852009237	Domingos Almeida Santos	1.376,50	1.376,50	
26852009262	José Fernando Correia da Silva Sousa	1.000,00	1.000,00	
26852009272	Fernando Augusto do Couto Moreira de Sá	250,89	250,89	
26852009289	Firmoven - Restauração, S.A	879,19	879,19	

Município de Gondomar

Endividamento - Outras Dívidas a Terceiros

Ano:

2016

Caracterização da dívida		Dívida em 1 de janeiro	Dívida em 31 de dezembro	Observações
26852009318	Maria João Cardoso de Seixas Baptista	225,00	225,00	
26852009375	Adelino Ramos Teixeira	19.483,25	19.483,25	
26852009381	IBERKING - Restauração, S.A.	1.577,96	45.586,96	
26852009388	Manuel Fernando da Silva Vieira	500,00	500,00	
26852009437	Marta Maria Cavadas e Sousa	209,90	209,90	
26852009468	Banco Comercial Português S.A.	77.117,66	77.117,66	
26852009480	Cecilia Maria Barbosa Alves dos Santos	1.132,00	1.132,00	
26852009497	Joaquim Tomaz	716,85	716,85	
26852009507	António Jorge Moutinho Neves	1.177,27	1.177,27	
26852009545	Marco António Santos Silva	437,75	437,75	
26852009547	Carla Aurora Martins Fernandes Neves	252,40	252,40	
26852009597	Ismael Henrique dos Santos Martins	1.000,00	1.000,00	
26852009633	Vitor Manuel Ferreira Vieira da Silva	317,31	317,31	
26852009653	Maria da Conceição Rocha de Sousa Matos Moreira	355,24	355,24	
26852009679	Jorge Manuel Nunes da Veiga	900,00	900,00	
26852009708	Manuel Pereira	700,00	700,00	
26852009743	Fernando Moreira Barros	1.603,00	1.603,00	
26852009809	João Manuel Pinto Moreira	2.000,00	2.000,00	
26852009854	Dário Gil Santos Gandra	2.450,00	2.450,00	
26852009932	Rodrigo Santos Afonso	104,60	104,60	
26852009967	Sérgio Paulo Correia Martins	101,00	101,00	
26852009974	Mármore e Granitos do Lidador da Maia, Lda.	2.956,70	2.956,70	
26852010164	João Paulo Ramos Tavares	2.861,40	2.861,40	
26852010167	Luisa Maria Costa Oliveira	1.500,00	1.500,00	
26852010249	A Construtora Moderna Gondomarense	6.460,65	6.460,65	
26852010272	Duarte Gil Coutinho e Silva	309,91	309,91	
26852010292	Fernando Silva Paiva	76,46	76,46	
26852010293	Manuel Luis Barbosa Nunes	301,30	301,30	

Município de Gondomar

Endividamento - Outras Dívidas a Terceiros

Ano:

2016

Caracterização da dívida		Dívida em 1 de janeiro	Dívida em 31 de dezembro	Observações
26852010362	Fernando António dos Santos Oliveira	1.000,00	1.000,00	
26852010451	Hugo Renato Marques Almeida	150,00	150,00	
26852010587	José Manuel dos Santos Ferreira Coelho	5.250,00	5.250,00	
26852010627	Jorge Armindo Santos Guerra	1.421,00	1.421,00	
26852010638	Vitor Manuel Barbosa Ramos	504,16	504,16	
26852010734	Rui Ferreira Resende	3.000,00	3.000,00	
26852010738	Maria Rosa dos Santos Oliveira	1.258,69	0,00	
26852010814	Maria Rosa da Silva Santos Cruz	3.969,50	3.969,50	
26852010815	Justino Fernando Rocha Silva	2.042,50	2.042,50	
26852010816	Sergio Agostinho Sousa Goncalves	224,60	224,60	
26852010853	Hugo André Vidal Oliveira	111,30	111,30	
26852010854	FERNANDO VIDAL DE OLIVEIRA	169,24	169,24	
26852010856	MOP Multimédia Outdoors Portugal - Publicidade, S.	90.893,58	90.893,58	
26852010861	Ana Ludovina Castro Silva Reis	302,12	302,12	
26852010864	Luís Miguel Queirós Teixeira	771,61	771,61	
26852010930	Fernando Manuel de Moura Ferraz	152,10	152,10	
26852010939	Nuno Filipe da Silva Marques	115,27	115,27	
26852010941	Manuel Joaquim Rocha Santos	972,00	972,00	
26852011026	José António de Jesus Santos	259,09	259,09	
26852011092	Manuel Fernando dos Santos Gaio Castro	312,80	312,80	
26852011148	Silvia Maria Martins Tavares	207,10	207,10	
26852011161	Maria Elisabete Santos Almeida	335,85	335,85	
26852011197	José Fernando Oliveira Santos	1.046,76	1.046,76	
26852011210	Fernando Manuel dos Santos Pinto	990,00	990,00	
26852011219	Paulo Alexandre Marques Cristovão	250,00	250,00	
26852011223	Maria de Fátima Soares Moreira	158,00	158,00	
26852011230	David José Rodrigues das Neves	858,57	858,57	
26852011233	Manuel Joaquim Macedo da Rocha	672,00	672,00	

Município de Gondomar

Endividamento - Outras Dívidas a Terceiros

Ano:

2016

Caracterização da dívida		Dívida em 1 de janeiro	Dívida em 31 de dezembro	Observações
26852011246	Edgar Filipe Teixeira Sousa	325,00	325,00	
26852011276	Santa Casa da Misericórdia do Porto	1.305,00	1.305,00	
26852011277	António Ferreira Mendes	426,22	426,22	
26852011343	Sistemas McDonald' Portugal, Lda	985,00	985,00	
26852011367	Defensor de Oliveira Sousa	2.040,00	2.040,00	
26852011372	Marlene Teresa Fonseca Alves	720,00	720,00	
26852011411	Luís Moreira & Irmãos , Lda.	500,00	500,00	
26852011430	Dora Crisna Ferraz Pinto Vasconcelos	525,00	525,00	
26852011431	José Fernando Carvalho da Cunha	90,00	90,00	
26852011435	Amilcar Fernando Paiva de Castro	64,80	64,80	
26852011436	David José de Oliveira Coelho	2.115,00	2.115,00	
26852011437	Rui Pedro Teixeira Jesus Silva	139,23	139,23	
26852011444	Ângelo Fernando Vieira Simões	153,23	153,23	
26852011486	Ana Luísa Nogueira da Silva	150,00	150,00	
26852011498	Silvia Maria Costa Taveira Figueiredo	150,00	150,00	
26852011530	Jose Manuel Costa Oliveira	1.000,00	1.000,00	
26852011568	Maria Orquidea Garrido da Silva Barbosa	278,20	278,20	
26852011569	Verónica Margarida da Silva Garrido	278,20	278,20	
26852011576	Carla Fernanda Pereira Gomes da Silva	114,27	114,27	
26852011588	Sérgio Manuel de Sousa Oliveira	845,37	845,37	
26852011594	Delfim Jorge Almeida Jesus	4.369,44	4.369,44	
26852011630	Alexandre Jorge Pereira Antunes	1.133,00	1.133,00	
26852011636	Nelson Américo Freitas Eira	228,40	228,40	
26852011658	Bayswater, S.A.	4.000,00	4.000,00	
26852011692	Sónia Marlene de Sousa Carvalho Alves	2.566,28	2.566,28	
26852011695	Domingos Manuel Ferreira Sousa	1.250,00	1.250,00	
26852011697	Laura Ferreira Ramos Cunha	875,00	875,00	
26852011727	Carla Cristina de Oliveira Faria Carreira	100,00	100,00	

Município de Gondomar

Endividamento - Outras Dívidas a Terceiros

Ano:

2016

Caracterização da dívida		Dívida em 1 de janeiro	Dívida em 31 de dezembro	Observações
26852011757	José Augusto baptista Oliveira dias	411,40	411,40	
26852011759	Manuel da Rocha Gonçalves	161,64	161,64	
26852011761	Superhortofrutícolas, Lda	2.100,93	2.100,93	
26852011775	Sandra Maria da Silva Teixeira	1.496,00	1.496,00	
26852011776	Filipe Macedo Mendes	1.760,75	1.760,75	
26852011788	Serafim dos Santos Aguiar	670,00	670,00	
26852011789	Jorge Miguel Sousa Carvalho	604,06	604,06	
26852011797	Hélia Flávia Vicente Aguiar	983,70	983,70	
26852011811	Maria Delfina Pereira da Rocha Teixeira	1.785,50	1.785,50	
26852011824	Maria Celeste da Silva Rocha	276,90	276,90	
26852011832	Jose Daniel Cardoso Sampaio	532,00	532,00	
26852011838	Olga Maria dos Santos Magano	162,00	162,00	
26852011843	Paulo Alexandre Gonçalves da Fonseca	2.332,00	2.332,00	
26852011848	Paula Maria Oliveira Marques Araújo	1.634,50	1.634,50	
26852011864	Manuel dos Santos Martins	2.130,00	213,00	
26852011875	Ana Rosa dos Santos Sousa Ferreira	1.050,00	1.050,00	
26852011886	Paulo César Dias Rocha	249,50	249,50	
26852011932	Marília Alexandra Paiva de Sousa Silva	170,00	170,00	
26852011940	Adao Jorge Castro Matos	1.155,00	1.155,00	
26852011970	Paulo Manuel Marques Machado	79,50	79,50	
26852011982	Maria José de Moura Mendes Pereira	119,00	119,00	
26852012020	Gondomar Social Associação de Intervenção Comunitária	0,00	233,00	
26852012023	Meio Urbano, Imobiliária, S.A.	600,00	600,00	
26852012025	Piedade dos Santos Lopes	490,00	490,00	
26852012030	Lusomaia - investimentos Imobiliários, S.A.	2.578,05	2.578,05	
26852012053	Maria Paula Monteiro Pinto	270,00	270,00	
26852012062	Paulo Manuel Sousa Henriques	3.203,80	320,38	
26852012079	Francisco Silvério da Silva Cruz	526,00	526,00	

Município de Gondomar

Endividamento - Outras Dívidas a Terceiros

Ano:

2016

Caracterização da dívida		Dívida em 1 de janeiro	Dívida em 31 de dezembro	Observações
26852012102	António Joaquim Pinto Monteiro	1.131,75	1.131,75	
26852012134	Albino Pereira Brandão	1.272,43	1.272,43	
26852012140	Rosa Mendes da Silva	38,42	38,42	
26852012171	Gilberto José da Silva Rocha	2.541,75	254,17	
26852012194	José Cruz Ferreira de Carvalho	2.500,00	2.500,00	
26852012195	Licínio Augusto Cruz dos Santos	363,00	363,00	
26852012229	Orla de Mudança - Unipessoal, Ldª	525,00	525,00	
26852012230	ANC - Douro Bar, Unipessoal, Ldª	671,70	671,70	
26852012235	Lúcia Maria Pereira Gomes Tavares	500,00	500,00	
26852012238	Laurinda da Silva Marques	74,14	74,14	
26852012247	Manuel Joaquim Pereira dos Santos	1.400,00	1.400,00	
26852012249	Herdeiros de Norberto da Costa	936,25	936,25	
26852012250	SEQ - Sociedade Enologia Quimica, Unipessoal, Lda	915,05	915,05	
26852012251	José Vieira de Almeida	700,00	700,00	
26852012269	Manuel Rocha Bento	300,00	300,00	
26852012270	Rodela de Limão, Ldª	5.458,00	5.458,00	
26852012278	Susana Patrícia Pinto dos Santos Cardoso	6.354,95	6.354,95	
26852012279	Manuel Antonio Moura Santos	4.057,50	4.057,50	
26852012283	Sónia Alexandra Silva Almeida Rodrigues	2.208,00	2.208,00	
26852012286	José Ferreira dos Santos	39,40	39,40	
26852012305	Telmo Ricardo Vieira Campos	1.741,20	174,12	
26852012331	Alice Maria Rabaça Carmezim Mota	456,00	456,00	
26852012338	Carla Marlene Santos Sousa	1.443,45	1.443,45	
26852012399	Maria Ângela dos Santos de Jesus André	610,00	610,00	
26852012501	António Fernando Teixeira	2.573,90	2.573,90	
26852012681	Isabel Eduarda Cavadas Mamede	3.318,00	663,60	
26852012687	Labirinto da Existência, Ldª	1.075,00	107,50	
26852012719	Anselmo Manuel Rocha da Silva	484,50	484,50	

Município de Gondomar

Endividamento - Outras Dívidas a Terceiros

Ano:

2016

Caracterização da dívida		Dívida em 1 de janeiro	Dívida em 31 de dezembro	Observações
26852012720	Emilia Vieira Alves	87,50	87,50	
26852012748	Rosa Bernardete Ribeiro Martins Gonçalves dos Reis	1.520,00	1.520,00	
26852012794	Helder Manuel de Sousa Martins	1.226,00	1.226,00	
26852012823	Cosme Oliveira Vieira	1.075,00	1.075,00	
26852012837	Manuel Fernando Marques dos Santos Lima	1.544,87	1.544,87	
26852012869	Maria Rosa da Rocha Oliveira Trigais	870,90	870,90	
26852012885	António Fernando Moura de Oliveira	249,40	249,40	
26852012909	Green Trade - Gestão de Investimentos S.A.	740,00	740,00	
26852012953	Mirandolina Maria Nogueira Faísca	2.250,00	2.250,00	
26852012964	Diogo José Martins da Silva	520,00	520,00	
26852012979	Patricia Alexandra Gomes Aguiar	700,00	700,00	
26852012981	Carlos Jorge Vinhas Cabral de Oliveira	300,00	300,00	
26852013022	Alice Pinto Correia Pires	1.517,66	1.517,66	
26852013034	Manuel dos Santos Silva	917,44	917,44	
26852013087	António Augusto Ferreira da Silva	740,00	740,00	
26852013099	Luís Miguel Rio de Sousa Ramos	1.995,00	1.995,00	
26852013120	José Fernando Santos Gaio de Castro	6.649,78	6.649,78	
26852013237	Constança Ramos dos Santos	4.686,00	4.686,00	
26852013384	Manuel Joaquim Matias Ferreira Alves	1.646,90	1.646,90	
26852013473	Construções Pevidal Sociedade Imobiliaria Lda	997,59	997,59	
26852013493	Maria Guilhermina Sousa de Azeredo Lobo Nunes	712,50	712,50	
26852013499	Tiago Filipe dos Santos Moreira	1.600,00	1.600,00	
26852013508	Vitor Hugo Teixeira Neves	550,00	550,00	
26852013532	Generosa de Oliveira Sousa	303,85	30,38	
26852013565	Maria Claudia Alves Pereira da Silva Fernandes	919,45	91,94	
26852013853	Manuel Pereira Mota	4.368,30	4.368,30	
26852013877	Hortencia de Jesus Ferreira Coutinho	126,00	126,00	
26852013883	Plenoiure-Investimentos Imobiliários, Ldª.	855,00	855,00	

Município de Gondomar

Endividamento - Outras Dívidas a Terceiros

Ano:

2016

Caracterização da dívida		Dívida em 1 de janeiro	Dívida em 31 de dezembro	Observações
26852013893	Altino Manuel Pera Quina	1.823,00	1.823,00	
26852013902	Armindo Manuel Nogueira Gomes	900,00	900,00	
26852013914	Liliana Maria Moreira de Oliveira	4.000,00	4.000,00	
26852013915	Maria de Fátima Lopes Queirós Lousada	2.308,00	230,80	
26852013923	Carlos Alberto Fernandes Gonçalves	0,00	1.380,00	
26852013937	Elisabete Cristina Bastos Pinto	0,00	1.877,50	
26852013948	Manuel da Rocha Santos	0,00	754,00	
26852013952	Marco Patrício Ramos de Castro	0,00	1.650,00	
26852013968	David Roque & Soares Ldª	0,00	3.076,45	
26852013976	Predial Vitomag, SA	0,00	4.273,75	
26852013981	Joaquim Martins da Silva	0,00	520,00	
26852014006	Manuel Joaquim de Carvalho Alves	0,00	340,00	
26852014226	Cândido Coelho de Faria	0,00	5.815,00	
26852014297	Marcia Cristina Gomes Castro	0,00	530,00	
26852014313	Rui Mota Correia	0,00	945,00	
26852014330	Helder Fernando Pereira da Rocha	0,00	685,00	
26852014352	Fernando Jorge Ribeiro Ferreira	0,00	1.282,50	
26852014360	Sílvio Ricardo Marques Pinto	0,00	1.431,70	
26852014365	Maria Luísa da Silva Cavadas Marques	0,00	104,00	
26852014373	Domingos Almeida & Filhos, Lda	0,00	2.382,40	
26852014385	Bruno Tiago Colaço Pereira	0,00	3.309,20	
26852014389	Filomena de Lurdes Pereira	0,00	520,00	
26852014397	A F J Soares Construções Lda	0,00	4.021,00	
26852014423	Vitor Hugo Peres Teixeira Coutinho	0,00	2.248,00	
26852014453	Sancolinveste, Ldª.	0,00	480,00	
26852014455	Douro Fresco, Unipessoal, Lda	0,00	2.000,00	
26852014456	Ângelo Manuel Rocha da Silva	0,00	1.032,00	
26852014468	Manuel Fernando Gonçalves Ferreira	0,00	612,50	

Município de Gondomar

Endividamento - Outras Dívidas a Terceiros

Ano:

2016

Caracterização da dívida		Dívida em 1 de janeiro	Dívida em 31 de dezembro	Observações
26852014471	ARGON - Componentes Eléctricos e Electrónicos Lda	0,00	5.526,00	
26852014475	Palmira Sanguedo Moreira Poiares	0,00	525,00	
26852014507	Nuno Miguel Tomás Coelho da Silva	0,00	1.185,40	
26852014541	Luisa Maria dos Santos Silva Cardoso	0,00	11.443,00	
26852014619	Carlos Alberto Fontainhas Saraiva	0,00	1.425,00	
26852014748	Paulo Jorge de Jesus Santos Mendes	0,00	1.300,00	
26852014760	Ricardo Nuno Gandra dos Santos de Jesus Oliveira	0,00	1.179,50	
26852014763	Cátia Andreia de Azevedo Pinto	0,00	1.244,50	
26852014767	Gilberto Gil Pereira Cruz	0,00	629,00	
26852014807	Ana Margarida Laranjeiro Ferreira de Lemos	0,00	8.360,00	
26853	Garantias de particulares - Diversos	116.203,50	116.203,50	
26855000967	Sistelmar - Sociedade de Construções, Lda.	5.997,20	5.997,20	
26855001131	Paulo Pereira Serv.Eng.Civil Ld.	124,70	124,70	
26855001662	Eri - Energia e Gás, S.A.	873,27	873,27	
26855002565	Soconstroi - Soc.Construcoes Sa	3.364,21	3.364,21	
26855002576	Sociedade Construcoes Maia & Maia Ld.	4.349,70	4.349,70	
26855002607	José da Silva Barbosa & Filhos, Lda.	833,43	833,43	
26855002608	Sousa, Resende & Rodrigues - Construções S.A.	4.305,09	4.305,09	
26855002613	Manuel Teixeira Lda.-BPI Factoring	1.216,20	1.216,20	
26855002619	Sociedade Const. Gomes Do Monte, Lda.	11.963,95	11.963,95	
26855002620	Sociedade Construções Soares Costa, S.A.	5.794,24	5.794,24	
26855007046	Hidronorte - Sondagens e Captação de Água, Lda.	3.218,12	3.218,12	
26855007916	Hidroprojecto - Engenharia e Gestão, S.A.	2.094,20	2.094,20	
26855008842	Civinorte - Construção Civil e Obras Públicas,Lda.	90,82	90,82	
26855009099	Camilo Sousa Mota & Filhos, Lda	1.280,80	1.280,80	
26855009100	Coala - Com.Prod. Isolamento e Rev. Construção Civ	1.692,84	1.692,84	
26855009102	PROCESL- Engenharia Hidraulica e Ambiental, Lda	1.389,40	1.389,40	
26855009103	TECNUS-Tecnicos de Urbanismo e Salubridade, Lda	248,84	248,84	

Município de Gondomar

Endividamento - Outras Dívidas a Terceiros

Ano:

2016

Caracterização da dívida		Dívida em 1 de janeiro	Dívida em 31 de dezembro	Observações
26857010553	Pedro Castro & Oliveiras, Lda.	0,00	518,82	
26857014510	Blaster Image Works, Lda.	0,00	98,40	
26857014511	Isabel Margarida Lourenço Golim Vaz	0,00	376,78	
26857014512	Sixforce Enterprise Communications, Lda	0,00	98,40	
26857014756	José Benjamim Andrade dos Santos	0,00	352,66	
26857014792	Márcio Carlos Pinto Coelho	0,00	337,52	
26861	Emolumentos ao Notário Privativo da Câmara	5.355,67	5.355,67	
26862	Custas contadas em processo de execução fiscal	39.199,81	42.143,32	
268631	SAD/PSP	47,00	47,87	
268632	SAD/GNR	20,43	20,43	
268641	CCDTCMG-QUOTAS	2.710,00	2.648,00	
268642	ATAM	8,55	17,65	
268643	AMUT - Associação Mutualista dos TCMG	7.849,63	8.220,12	
268644	ADICAA	4,62	0,00	
268645	Cofre Previdência Min. Finanças	84,09	84,09	
268648	ADM - Assistencia na Doença a Militares	8,24	8,24	
268649	Caixa de Previdenvia do Ministerio da Educação	1,06	9,99	
268651	Outros credores de Operações de Tesouraria	11.903,21	11.903,21	
268652	Freguesias - Fundo Permanente de Eleições	5.366,45	5.366,45	
268654	Programa Natal Solidário	1.038,46	1.038,46	
268655	CCDTCMG-Apoio Social Mobilidade	3.024,00	3.204,00	
268656	Depósito de valores de Máquinas de Jogo	15,30	15,30	
26866	Outros credores-Preparos sanitários	4.488,14	4.488,14	
26867	Programa DÁ e Programa Social Mais	17.420,92	39.102,01	
26869002501	Efímóveis - Imobiliária, S.A.	3.757,67	3.387,02	
26869011100	Smile4U, Lda	0,00	526,38	
2687014743	Manuel José Santos Paiva	0,00	50,22	
26881014431	Duarte Teixeira Cerqueira Magro	0,00	49,20	

Município de Gondomar

Endividamento - Outras Dívidas a Terceiros

Ano:

2016

Caracterização da dívida		Dívida em 1 de janeiro	Dívida em 31 de dezembro	Observações
26881014734	Maria Fernanda da Silva Neto Peixoto	0,00	13,44	
26882003133	Caixa Geral de Depósitos, S.A.	0,00	2.673,53	
26883002664	Grupo Desportivo de Baguim do Monte	449,17	0,00	
26883002941	Fábrica da Igreja Paroquial de Santa Maria de Cove	300,00	0,00	
26883002945	Fábrica da Igreja Paroquial de Medas	300,00	0,00	
26883003035	Escola Secundária S.Pedro Cova	100,00	0,00	
26883003061	Urbanização do Monte Futebol Clube	290,70	0,00	
26883007147	Associação Cultural Geral Indep. Trab.Amadores e R	1.050,00	0,00	
26883007358	Associação de Moradores Conjunto Habitacional da	255,00	0,00	
26883007362	Sociedade Columbófila de Rio Tinto	0,00	1.000,00	
26883007452	Núcleo Sportinguista do Concelho de Gondomar	650,00	650,00	
26883007525	Agrupamento Escolas de Valbom	5.908,71	0,00	
26883009515	ContraCorrente - Fábrica Teatral, Associação Juven	0,00	700,00	
26883011971	Marialis - Grupo Coral	500,00	0,00	
26883012114	Instituto de Gestão Financeira e Equipamentos da J	0,00	612,00	
26883012366	Beatriz de Jesus Santos	67,50	0,00	
26883013009	Bedancer - Associação Recreativa e Cultural e Espa	850,00	0,00	
26883013465	Carvalho & Miguel Lda	150.000,00	0,00	
26883013580	Serafim da Rocha Ferreira	54,00	0,00	
26883013899	Associação das Obras Sociais de S.Vicente de Paulo	0,00	3.500,00	
26883013900	Associação - SSVP - Sociedade de São Vicente de Pa	0,00	840,00	
26883014618	Associação de Municípios Parque das Serras do Porto	0,00	12.000,00	
26892002250	EDP Distribuição Energia, S.A.	50.825.937,19	48.032.249,96	
26893002250	EDP Distribuição Energia, S.A.	0,00	1.157.051,51	
		59.959.843,24	58.046.921,44	

Município de Gondomar

Ano: 2016

Unidade: Euros

8.2.26 - Contas de Ordem

Contas		SALDO GERÊNCIA ANTERIOR		MOVIMENTO ANUAL		SALDO GERÊNCIA SEGUINTE	
Código	Designação	Devedor	Credor	Devedor	Credor	Devedor	Credor
Garantias e Cauções							
093	Garantias e Cauções de Terceiros						
0932	Garantias e Cauções de Terceiros, Prestadas	12.000.284,33		1.240.601,34		13.240.885,67	
09321	Prestadas por Fornecedores de c/c	74.758,72				74.758,72	
09322	Prestadas por Fornecedores de Imobilizado	4.210.892,33		89.216,18		4.300.108,51	
09323	Prestadas por Outros Credores	7.714.633,28		1.151.385,16		8.866.018,44	
0933	Garantias e Cauções de Terceiros, Devolvidas						
09331	Devolvidas a Fornecedores de c/c						
09332	Devolvidas a Fornecedores de Imobilizado						
09333	Devolvidas a Outros Credores						
0934	Garantias e Cauções de Terceiros, Acionadas				1.357.448,07		1.357.448,07
09341	Acionadas a Fornecedores de c/c				41.138,16		41.138,16
09342	Acionadas a Fornecedores de Imobilizado				169.074,75		169.074,75
09343	Acionadas a Outros Credores				1.147.235,16		1.147.235,16
Total de Garantias e Cauções		12.000.284,33		1.240.601,34	1.357.448,07	11.883.437,60	
Recibos para Cobrança							
092	Recibos para Cobrança (Receita virtual)						
0921	À responsabilidade do Tesoureiro	9.976,49		455.247,41		465.223,90	
0922	À responsabilidade de Outros Agentes						
Total de Recibos para Cobrança		9.976,49		455.247,41		465.223,90	
Total		12.010.260,82		1.695.848,75	1.357.448,07	12.348.661,50	

Anexo 1 - Mapa das participações da entidade

A. Participações em entidades societárias

Entidade Participada		Tipo de entidade	CAE (rev II)	CAPITAL	Participação no final do exercício			Forma da realização do capital		Obs.
Denominação	N.I.P.C.				Valor nominal subscrito	%	Valor nominal realizado	Meios monetários	Em Espécie	
(1)	(2)	(3)	(4)	(5)	(6)	(7)	(8)	(9)	(10)	(11)
Metro do Porto, S.A.	503 278 602	Sociedade Anónima	60211	7.500.000,00 €	5,00 €	0,01%	5,00 €	5,00 €		
PRIMUS - Promoção e desenvolvimento regional, SA	504 558 161	Sociedade Anónima	70220	813.859,02 €	488,32 €	0,06	488,32	488,32		
Águas do Norte, SA	513 606 084	Sociedade Anónima	36001	142.780.713,50 €	842.185,00 €	0,55	842.185,00 €	842.185,00 €		

B. Participações em entidades não societárias

Entidade Participada		Tipo de entidade	CAE (rev II)	Capital estatutário	Contribuição			Obs.
Denominação	N.I.P.C.				Em N	Meios monetários	Em espécie	
(1)	(2)	(3)	(4)	(5)	(6)	(7)	(8)	(9)
Lipor - Serviço Intermunicipalizado de Gestão de Resíduos do Grande Porto	501394192	Associação de Municípios	38212	36.127.543,91 €	1.017.515,73 €	1.017.515,73 €		
ANMP - Associação Nacional de Municípios Portugueses	501627413	Associação de Municípios	91333	1.485.274,00 €	5.888,61 €	5.888,61 €		
Área Metropolitana do Porto	502823305	Associação de Municípios	75123	4.705.959,05 €	91.577,00 €	91.577,00 €		
Adeporto - Agência de Energia do Porto	507886550	Associação sem fins lucrativos	94995	213.625,00 €	10.302,00 €	10.302,00 €		
Adrirem - Associação de desenvolvimento Rural integrada das Terras de Santa Maria	508225736	Associação sem fins lucrativos	94995		25.000,00 €	25.000,00 €		
Turismo do Porto e Norte de Portugal, E.R.	508905435	Outra - E.R.	84123	1.468.480,06 €	3.075,00 €	3.075,00 €		

Município de Gondomar

Ano: 2016

Situação dos Contratos

(unidade: €)

					Visto Trib.de Contas			Comprom. na gerência	Pagamentos na gerência				Pagamentos acumulados			
Entidade	Objeto	Data	Valor total	Proc. Adjudica.	Nº de Reg.	Data	Dt 1º Pag.		Trab. Normais	R. de Preços	Trab. a Mais	Total	Trab. Normais	Rev. de Preços	Trab. a Mais	Total
AFIM - Sociedade de Construções e Urbanizações, Lda,	BENEFICIAÇÃO DA RUA BELO HORIZONTE- S. PEDRO DA COVA	2016-05-10	116.512,02	Ajuste direto			2016-09-01	116.512,02	43.408,24		43.408,24	43.408,24			43.408,24	
AFIM - Sociedade de Construções e Urbanizações, Lda,	BENEFICIAÇÃO DA RUA NOSSA SENHORA DA PIEDADE - MELRES	2016-05-20	126.643,50	Ajuste direto			2016-12-30	126.643,50	29.521,00		29.521,00	29.521,00			29.521,00	
AFIM - Sociedade de Construções e Urbanizações, Lda,	HABIVAL - MURO DE SUPORTE - VALBOM	2016-03-30	31.213,82	Ajuste direto			2016-12-05	31.213,82	31.213,82		31.213,82	31.213,82			31.213,82	
Alcino Ribeiro Tavares, Ldª.	ALTERAÇÃO DA INSTALAÇÃO ELETRICA E INSTALAÇÃO DE REDES DE GÁS PROPANO E DE AR - COMPRIMIDO - EDIFICIO CENTRAL DO PARQUE TECNOLÓGICO DE OURIVESARIA DE GONDOMAR	2016-10-24	99.087,96	Ajuste direto			2016-09-09	109.567,56	6.519,00		6.519,00	6.519,00			6.519,00	
Alveda Gold, Ldª.	Reparação de cobertura dos balneários - Praia da Lomba	2016-06-07	3.392,00	Ajuste direto			2016-08-10	3.392,00	3.392,00		3.392,00	3.392,00			3.392,00	
Américo Teixeira - Construção Civil e Obras Públicas, Ld.ª	Reparação e Beneficiação do Parque Habitacional - Reparação de carpintaria em vários Conjuntos Habitacionais.	2016-01-20	11.898,50	Ajuste direto			2016-07-26	11.898,50	11.898,50		11.898,50	11.898,50			11.898,50	
Américo Teixeira - Construção Civil e Obras Públicas, Ld.ª	Reparação e Beneficiação do Parque Habitacional - Reparação de construção civil e pinturas em vários Conjuntos Habitacionais.	2016-02-12	14.315,30	Ajuste direto			2016-07-26	14.315,30	14.315,30		14.315,30	14.315,30			14.315,30	
Américo Teixeira - Construção Civil e Obras Públicas, Ld.ª	Reparação e Beneficiação do Parque Habitacional - Tratamento de chaminés e outros elementos emergentes na Rua S. Vicente Paulo nºs 26, 52, 78, 104 e 130 - CH Baguim do Monte.	2016-04-26	13.356,00	Ajuste direto			2016-11-17	13.356,00	13.356,00		13.356,00	13.356,00			13.356,00	
Antonio Simões & Simões, Lda	Medidas de Eficiência Energética e Reabilitação de Fachadas do CH Monte Crasto - Reabilitação de Fachadas, Coberturas e Arranjos Exteriores	2015-09-18	1.165.901,49	Concurso público			2015-12-28	863.942,54	572.225,84		572.225,84	874.184,79			874.184,79	
Antonio Simões & Simões, Lda	Reabilitação da Escola Básica de Cimo de Vila - Melres - Eficiência Energética	2016-07-05	229.373,64	Concurso público			2016-09-27	229.373,64	118.628,01		118.628,01	118.628,01			118.628,01	
Brimo - Britas de Mouquim, Ldª.	BENEFICIAÇÃO DE ARRUAMENTOS - RUA DOS AZEVINHOS - UNIÃO DE FREGUESIAS DE FÂNZERES E S. PEDRO DA COVA	2015-10-13	153.566,91	Ajuste direto			2015-12-30	109.868,40	109.868,40		109.868,40	153.566,90			153.566,90	
Brimo - Britas de Mouquim, Ldª.	Beneficiação da Rua Juncal - Lugar de Gens - Foz do Sousa	2016-09-02	128.790,00	Concurso público			2016-12-30	128.790,00	33.597,76		33.597,76	33.597,76			33.597,76	
Cofijo Construções Ldª.	BALCÃO UNICO - MUNICIPIO DE GONDOMAR	2016-11-21	157.919,05	Ajuste direto			2016-12-30	157.919,05	142.734,64		142.734,64	142.734,64			142.734,64	
Consmar - Construção Civil, Ldª.	CONSTRUÇÃO DE RELVADO SINTÉTICO - GONDOMAR SPORT CLUBE - TRABALHOS COMPLEMENTARES	2016-09-22	158.565,19	Ajuste direto			2016-12-26	158.565,19	158.565,19		158.565,19	158.565,19			158.565,19	
Construções Cruz da Carreira, Lda	BENEFICIAÇÃO DA RUA TOMÁS BARBOSA LEÃO - BAGUIM DO MONTE	2016-04-08	157.798,60	Ajuste direto			2016-09-27	157.798,60	94.454,06		94.454,06	94.454,06			94.454,06	
Construções Leite de Almeida & Filhos, Ldª.	BENEFICIAÇÃO DA RUA DE SACADURA CABRAL - S. COSME	2016-02-29	50.416,78	Ajuste direto			2016-06-09	50.416,78	50.416,78		50.416,78	50.416,78			50.416,78	
Construções Leite de Almeida & Filhos, Ldª.	BENEFICIAÇÃO DA RUA DOS CRISANTEMOS - FÂNZERES	2016-02-29	101.599,94	Ajuste direto			2016-06-30	101.493,94	101.493,94		101.493,94	101.493,94			101.493,94	
Construções Miguel Luís, Unipessoal, Ldª.	BENEFICIAÇÃO DA RUA ALTO DAS REGADAS - FÂNZERES	2015-10-14	156.151,78	Ajuste direto			2015-12-29	77.579,28	77.579,28		77.579,28	156.151,78			156.151,78	
Controsol - Controlo Solar e Decoração, Lda	AUDITÓRIO MUNICIPAL DE GONDOMAR - OBRAS DE REABILITAÇÃO - CORTINAS	2015-11-30	7.695,60	Ajuste direto			2016-05-25	7.695,60	7.695,60		7.695,60	7.695,60			7.695,60	
Corrente Rosa, Ldª.	INSTALAÇÃO DE DATA CENTER NO PARQUE TECNOLÓGICO	2016-07-01	31.794,17	Ajuste direto			2016-11-18	31.794,17	31.794,17		31.794,17	31.794,17			31.794,17	
Definemetro - Construtores Unipessoal, Ldª.	REABILITAÇÃO DO PAVILHÃO POLIVALENTE DA ESCOLA EB-1 DE ATÃES - JOVIM	2015-07-27	33.173,23	Ajuste direto			2016-01-18	33.173,23	33.173,23		33.173,23	33.173,23			33.173,23	
Definemetro - Construtores Unipessoal, Ldª.	REPARAÇÕES NO CENTRO DE ACOLHIMENTO DE CRIANÇAS E JOVENS DE GONDOMAR - BAGUIM DO MONTE	2016-04-20	87.246,72	Ajuste direto			2016-08-17	87.246,72	87.246,72		87.246,72	87.246,72			87.246,72	
Domingos Moreira dos Santos & Filhos - Soc.de Construções, Ldª.	BENEFICIAÇÃO DA RUA CENTRAL DE BRANZELO (TROÇO NORTE) - MELRES - UNIÃO DE FREGUESIAS DE MELRES E MEDAS	2016-03-16	26.944,35	Ajuste direto			2016-11-17	26.944,35	26.944,35		26.944,35	26.944,35			26.944,35	
Domingos Moreira dos Santos & Filhos - Soc.de Construções, Ldª.	BENEFICIAÇÃO DE ARRUAMENTOS EM S. PEDRO DA COVA - RUA POÇO DE FERREIRINHA	2016-09-08	97.861,32	Ajuste direto			2016-12-22	97.861,32	31.764,99		31.764,99	31.764,99			31.764,99	
Domingos Moreira dos Santos & Filhos - Soc.de Construções, Ldª.	Beneficiação da Rua do Bustelo - União de Freguesias de Melres e Medas	2016-02-18	12.995,60	Ajuste direto			2016-06-16	12.995,60	12.995,60		12.995,60	12.995,60			12.995,60	
Edilages S.A	BENEFICIAÇÃO DA RUA DA FONTELA - S. COSME	2015-11-20	146.760,18	Concurso público			2016-03-21	146.760,18	146.760,18		146.760,18	146.760,18			146.760,18	
Edilages S.A	BENEFICIAÇÃO DA RUA NOVA DO CRASTO- BAGUIM DO MONTE	2016-02-12	132.230,23	Ajuste direto			2016-05-25	132.230,23	111.942,84		111.942,84	111.942,84			111.942,84	

Município de Gondomar

Ano: 2016

Situação dos Contratos

(unidade: €)

Entidade	Objeto	Data	Valor total	Proc. Adjudica.	Visto Trib.de Contas		Dt 1º Pag.	Comprom. na gerência	Pagamentos na gerência				Pagamentos acumulados			
					Nº de Reg.	Data			Trab. Normais	R. de Preços	Trab. a Mais	Total	Trab. Normais	Rev. de Preços	Trab. a Mais	Total
Emesingular,Ldª.	BENEFICIAÇÃO DE VÁRIOS ARRUAMENTOS - LOMBA	2016-08-22	134.540,84	Ajuste direto			2016-12-30	102.559,56	102.559,56			102.559,56	102.559,56			102.559,56
Emesingular,Ldª.	MERCADO DA AREOSA - RIO TINTO - ARRANJOS EXTERIORES	2016-06-20	90.097,12	Ajuste direto			2016-12-30	90.097,12	90.097,12			90.097,12	90.097,12			90.097,12
Epopeia - Gestão e Obras Públicas, Ldª.	BENEFICIAÇÃO DA PRACETA RAMALHO ORTIGÃO- S. COSME	2016-03-11	50.852,44	Ajuste direto			2016-09-30	50.852,44	50.852,44			50.852,44	50.852,44			50.852,44
Fablocar - Fábrica de Blocos de Arouca, Ldª.	BENEFICIAÇÃO DA RUA AFONSO PAIVA - RIO TINTO	2016-02-17	45.507,92	Ajuste direto			2016-07-01		21.891,12			21.891,12	21.891,12			21.891,12
Fercaema - Construções, Ldª.	BENEFICIAÇÃO DA RUA DE S. ROQUE - VALBOM	2016-07-25	146.181,95	Ajuste direto			2016-11-18	146.181,95	135.975,21			135.975,21	135.975,21			135.975,21
Fercaema - Construções, Ldª.	Requalificação das Vias Estruturantes do Centro Histórico de S.Cosme - Requalificação Urbana do Entroncamento da Rua do Monte Crasto com a Rua 25 de Abril	2006-04-01	86.619,75	Ajuste direto			2016-06-09	87.444,70	87.444,70			87.444,70	87.444,70			87.444,70
Fernando Cardoso da Cunha & Filhos, Ldª.	CONSERVAÇÃO E BENEFICIAÇÃO DE EDIFÍCIOS ESCOLARES - COBERTURA METÁLICA EXTERIOR NO JARDIM DE INFÂNCIA DE VILA VERDE - S. PEDRO DA COVA	2016-07-04	5.724,00	Ajuste direto			2016-09-01	5.724,00	5.724,00			5.724,00	5.724,00			5.724,00
Fernando Cardoso da Cunha & Filhos, Ldª.	CONSERVAÇÃO E BENEFICIAÇÃO DE EDIFÍCIOS ESCOLARES – COBERTURA METÁLICA EXTERIOR NO JARDIM DE INFÂNCIA DE TRÁS DA SERRA - JOVIM	2016-07-04	10.115,58	Ajuste direto			2016-10-25	10.115,58	10.115,58			10.115,58	10.115,58			10.115,58
Fernando Cardoso da Cunha & Filhos, Ldª.	ESCOLA BÁSICA DA GANDRA - REPARAÇÃO DA COBERTURA EXTERIOR	2016-08-10	5.194,00	Ajuste direto			2016-10-25	5.194,00	5.194,00			5.194,00	5.194,00			5.194,00
Fernando Ferreira de Melo & Filhos, Ldª.	Beneficiação da Rua das Perlinhas (Troço Entre a Rua de S.Mamede e Metro) - Rio Tinto - Colector Pluvial de Reforço e Reformulação das Infraestruturas - Fornecimento de mão de obra e equipamento.	2015-08-26	154.938,65	Ajuste direto			2016-05-25	154.938,65	154.938,65			154.938,65	154.938,65			154.938,65
Genericways - Sociedade de Construção, Ldª.	BENEFICIAÇÃO DA RUA 1º DE MAIO - FOZ DO SOUSA	2016-04-05	132.666,95	Ajuste direto			2016-06-30	132.662,64	132.662,64			132.662,64	132.662,64			132.662,64
Genericways - Sociedade de Construção, Ldª.	BENEFICIAÇÃO DA RUA MIGUEL TORGA - S. COSME	2016-02-24	20.868,18	Ajuste direto			2016-06-22	20.637,66	20.637,66			20.637,66	20.637,66			20.637,66
Gondoroute, Ldª.	BENEFICIAÇÃO DA RUA D. PEDRO V. - S. COSME	2016-09-02	72.661,94	Ajuste direto			2016-12-26	72.396,94	33.150,44			33.150,44	33.150,44			33.150,44
Inesaro Construção e Obras Públicas, Ldª.	BENEFICIAÇÃO DA RUA ALTO DE BARREIROS - FÂNZERES	2015-09-28	87.662,00	Ajuste direto			2015-12-23	52.807,61	52.807,61			52.807,61	79.504,13			79.504,13
Inesaro Construção e Obras Públicas, Ldª.	BENEFICIAÇÃO DA RUA DA ALDEIA NOVA - FREGUESIA DE GONDOMAR (S. COSME), VALBOM E JOVIM	2015-09-28	107.961,00	Ajuste direto			2015-12-29	81.147,24	81.147,24			81.147,24	92.145,80			92.145,80
J.A.M.O. Construção e Engenharia Civil, Ldª.	BENEFICIAÇÃO DA RUA CIMO DA COSTA - FÂNZERES	2015-09-30	108.394,43	Ajuste direto			2016-02-04	108.394,43	108.394,43			108.394,43	108.394,43			108.394,43
J.da Silva Faria, Ldª.	JARDIM DE INFÂNCIA DE BAGUIM DO MONTE - DIVERSOS TRABALHOS DE REPARAÇÃO	2016-07-18	54.850,33	Ajuste direto			2016-12-26	54.859,87	13.753,03			13.753,03	13.753,03			13.753,03
J.da Silva Faria, Ldª.	Reformulação da Antiga Escola EB 1 Monte Crasto	2016-05-25	629.629,02	Concurso público		2016-07-21	2016-11-10	214.112,48	96.044,41			96.044,41	96.044,41			96.044,41
Jerónimo Santos Cardoso, Ldª.	DEMOLIÇÃO DA PONTE VELHA SOBRE O RIO SOUSA – UNIÃO DE FREGUESIAS DE FOZ DO SOUSA E COVELO	2016-02-15	5.830,00	Ajuste direto			2016-05-25	5.830,00	5.830,00			5.830,00	5.830,00			5.830,00
Jofilhos - Sociedade de Construções, Ldª.	CONSTRUÇÃO DO PARQUE DE ESTACIONAMENTO JUNTO AO SEMINÁRIO DOS CAPUCHINHOS - S. COSME	2016-09-22	100.283,70	Ajuste direto			2016-12-16	663,78	663,78			663,78	663,78			663,78
Lisourique - Serviços e Equipamentos Técnicos, Ldª.	Reparação e Beneficiação do Parque Habitacional - Retificação e reabilitação de 21 habitações em vários Conjuntos Habitacionais	2016-03-29	147.193,30	Ajuste direto			2016-07-29	147.193,29	147.193,29			147.193,29	147.193,29			147.193,29
Lobecos, Construções - Antonio Maria Lobo & C.Lda	REPARAÇÃO E BENEFICIAÇÃO DO PARQUE HABITACIONAL - Reabilitação de 8 apartamentos - Conjuntos Habitacionais de Stª Bárbara, Bairro Mineiro e Monte Valbom.	2016-10-24	78.885,24	Ajuste direto			2016-12-22	78.885,24	34.171,43			34.171,43	34.171,43			34.171,43
Lobecos, Construções - Antonio Maria Lobo & C.Lda	Reparação e Beneficiação do Parque Habitacional - Revisão de Rede de Esgotos e Rede de Abastecimento e Água em Vários Conjuntos Habitacionais.	2016-08-10	5.292,21	Ajuste direto			2016-12-16	5.292,21	5.292,21			5.292,21	5.292,21			5.292,21
Lobecos, Construções - Antonio Maria Lobo & C.Lda	Reparação e Beneficiação do Parque Habitacional - Reparação de paredes exteriores, interiores, terraço e tectos, para eliminação de infiltrações em 4 habitações do Património Municipal.	2016-08-10	9.484,47	Ajuste direto			2016-12-16	9.484,47	9.484,47			9.484,47	9.484,47			9.484,47
Lobecos, Construções - Antonio Maria Lobo & C.Lda	Reparação e Beneficiação do Parque Habitacional - Substituição de módulos de cozinha existentes em vários Conjuntos Habitacionais.	2016-01-18	3.709,47	Ajuste direto			2016-06-16	3.709,47	3.709,47			3.709,47	3.709,47			3.709,47

Município de Gondomar

Ano: 2016

Situação dos Contratos

(unidade: €)

Entidade	Objeto	Data	Valor total	Proc. Adjudica.	Visto Trib.de Contas			Comprom. na gerência	Pagamentos na gerência				Pagamentos acumulados			
					Nº de Reg.	Data	Dt 1º Pag.		Trab. Normais	R. de Preços	Trab. a Mais	Total	Trab. Normais	Rev. de Preços	Trab. a Mais	Total
M. dos Santos & Companhia, S.A.	BENEFICIAÇÃO DA RUA DO CALVÁRIO DE MONTEZELO - FÂNZERES	2015-09-25	115.486,21	Ajuste direto			2015-12-23	38.940,58	38.940,58			38.940,58	111.461,87			111.461,87
M. dos Santos & Companhia, S.A.	Beneficiação da Rua da Felgueira - Baguim do Monte	2015-10-20	236.845,92	Concurso público			2016-05-19	150.325,54	150.325,54			150.325,54	150.325,54			150.325,54
M. dos Santos & Companhia, S.A.	Reparação dos danos causados pelo rebentamento da conduta adutora das Águas Douro e Paiva - Largo do Mosteiro - Rio Tinto	2015-08-18	44.403,40	Ajuste direto			2016-11-02	44.403,40	31.418,40			31.418,40	31.418,40			31.418,40
MJFT - Construções Unipessoal Ldª.	BENEFICIAÇÃO DA RUA DE STª BARBARA - FÂNZERES	2016-04-05	137.726,63	Concurso público			2016-07-01		49.562,75			49.562,75	49.562,75			49.562,75
Metalrio - Serralharia Civil, Ldª	E.B. 2,3 DE RIO TINTO - REPARAÇÃO DE SERRALHARIAS EXTERIORES E SUBSTITUIÇÃO DE VIDROS	2016-07-22	24.360,16	Ajuste direto			2016-12-22	24.360,16	24.360,16			24.360,16	24.360,16			24.360,16
Metalrio - Serralharia Civil, Ldª	Mercado de Areosa - Reparação de caixilharias.	2016-01-23	1.985,38	Ajuste direto			2016-07-26	1.985,38	1.985,38			1.985,38	1.985,38			1.985,38
Miguel Rocha & Rocha, Ldª.	BENEFICIAÇÃO DA RUA ALVES REDOL - S. COSME	2016-04-12	76.351,80	Ajuste direto			2016-06-29	75.323,60	75.323,60			75.323,60	75.323,60			75.323,60
Miguel Rocha & Rocha, Ldª.	BENEFICIAÇÃO DA RUA JOSÉ COELHO LOPES DA SILVEIRA - UNIÃO DE FREGUESIAS DE FÂNZERES E S. PEDRO DA COVA	2016-07-04	94.164,04	Ajuste direto			2016-10-17	94.164,04	26.977,00			26.977,00	26.977,00			26.977,00
Naturgreen , S.A.	PRAIA DE ZEBREIROS - SAÍDA ALTERNATIVA - UNIÃO DE FREGUESIAS DE FOZ DO SOUSA E COVELO	2016-05-25	100.041,24	Ajuste direto			2016-12-26	100.041,24	100.041,24			100.041,24	100.041,24			100.041,24
Nortagi - Construção e Engenharia Civil, Ld.ª	AUDITORIO MUNICIPAL DE GONDOMAR - FORNECIMENTO E MONTAGEM DE PORTAS CORTA FOGO	2016-04-20	1.987,50	Ajuste direto			2016-09-01	1.987,50	1.987,50			1.987,50	1.987,50			1.987,50
Nortagi - Construção e Engenharia Civil, Ld.ª	DEPARTAMENTO DO URBANISMO - HALL DE ENTRADA - OBRAS DE REMODELAÇÃO	2016-02-17	8.309,10	Ajuste direto			2016-09-01	8.309,10	8.309,10			8.309,10	8.309,10			8.309,10
Nortagi - Construção e Engenharia Civil, Ld.ª	Departamento do Urbanismo - Hall de Entrada - Obras de Remodelação - Trabalhos Complementares	2016-09-07	330,72	Ajuste direto			2016-12-26	330,72	330,72			330,72	330,72			330,72
Nortagi - Construção e Engenharia Civil, Ld.ª	PAVILHÃO MULTIUSOS DE GONDOMAR - PAVILHÃO DE AQUECIMENTO - ABERTURA DE PORTA	2016-01-28	7.426,61	Ajuste direto			2016-11-18	7.426,61	7.426,61			7.426,61	7.426,61			7.426,61
Norurb, S.A.	Beneficiação da Rua de Vila Cova - Rio Tinto	2016-02-25	135.178,06	Ajuste direto			2016-06-09	135.020,75	135.020,75			135.020,75	135.020,75			135.020,75
Openline Facility Services, S.A.	Pavilhão Multiusos de Gondomar - Reparação/Manutenção do Sistema AVAC	2016-01-27	17.926,36	Ajuste direto			2016-07-01	17.926,36	17.926,36			17.926,36	17.926,36			17.926,36
Pedreira de Pizões - Inerte para Construção Civil e Obras Públicas, Ldª.	BANEFICIAÇÃO DA RUA PERO COVILHÃ - RIO TINTO	2016-02-17	44.720,34	Ajuste direto			2016-07-26		30.905,36			30.905,36	30.905,36			30.905,36
Pedreira de Pizões - Inerte para Construção Civil e Obras Públicas, Ldª.	BENEFICIAÇÃO DA RUA CARVALHO ARAÚJO - RIO TINTO	2016-02-17	52.762,56	Ajuste direto			2016-07-26		19.833,66			19.833,66	19.833,66			19.833,66
R.L.E. Unipessoal, Ldª.	VIA DIRECIONAL - LIGAÇÃO À RUA RUA COSME FERREIRA DE CASTRO - S. COSME	2016-07-15	6.198,88	Ajuste direto			2016-09-30	6.198,88	6.198,88			6.198,88	6.198,88			6.198,88
Revicalçadas, Unipessoal, Ldª.	BENEFICIAÇÃO DA RUA DAVID AFONSO MOUTINHO - FÂNZERES	2016-04-08	155.268,80	Ajuste direto			2016-07-01	155.268,80	155.268,80			155.268,80	155.268,80			155.268,80
Rodrigo Silva & Silva, Ldª.	Beneficiação da Avenida Miguel Bombarda - Valbom	2016-02-22	57.144,60	Ajuste direto			2016-06-22	57.144,60	57.144,60			57.144,60	57.144,60			57.144,60
Sabedoria Constante Unipessoal, Ldª.	BENEFICIAÇÃO DA RUA VASCO DA GAMA - VALBOM	2015-11-20	158.391,74	Ajuste direto			2016-05-19	158.391,74	157.205,78			157.205,78	157.205,78			157.205,78
Sequencia Record - Unipessoal, Ldª.	BENEFICIAÇÃO DA RUA DOIS IRMÃOS - UNIÃO DE FREGUESIAS FOZ DO SOUSA E COVELO	2016-07-13	151.325,60	Ajuste direto			2016-10-06	151.325,60	151.325,60			151.325,60	151.325,60			151.325,60
Sequencia Record - Unipessoal, Ldª.	BENEFICIAÇÃO DA RUA PARTICULAR DOS REGUEIRAIS - RIO TINTO	2016-05-27	141.693,38	Ajuste direto			2016-07-22	141.693,38	141.693,38			141.693,38	141.693,38			141.693,38
Surpreendente Parcela Unipessoal, Ldª.	Beneficiação da Rua D. Antónimo Ferreira Gomes - Rio Tinto	2016-09-26	33.413,32	Ajuste direto			2016-12-30	33.413,32	33.413,32			33.413,32	33.413,32			33.413,32
Surpreendente Parcela Unipessoal, Ldª.	Beneficiação da Travessa Poetisa Natalia Ferreira	2016-10-18	23.152,52	Ajuste direto			2016-12-30	23.152,52	23.152,52			23.152,52	23.152,52			23.152,52
Surpreendente Parcela Unipessoal, Ldª.	PAMUS - REDE VIÁRIA PEDONAL E CICLÁVEL - REQUALIFICAÇÃO DO CAMINHO PEVIDAL - S. COSME	2016-11-04	157.790,54	Ajuste direto			2016-12-30	47.537,16	47.419,10			47.419,10	47.419,10			47.419,10
Tecnigom - Construções, S.A.	ESCOLA BÁSICA EB1 DE CABANAS - RIO TINTO - REPARAÇÃO DAS PORTAS DAS SALAS DE AULA	2016-02-04	2.353,20	Ajuste direto			2016-05-30	2.353,20	2.353,20			2.353,20	2.353,20			2.353,20
Tecnigom - Construções, S.A.	Escola E.B. 2,3 de Rio Tinto - Monte da Burra - Trabalhos de Carpintaria	2016-01-23	3.821,30	Ajuste direto			2016-05-30	3.821,30	3.821,30			3.821,30	3.821,30			3.821,30
Telfone - Representação de Equipamentos de Telecomunicações, Ldª.	SUBSTITUIÇÃO DA CABLAGEM DE REDE DAS PISCINAS MUNICIPAIS DO CONCELHO DE GONDOMAR	2016-08-29	26.403,53	Ajuste direto			2016-12-19	26.403,53	26.403,53			26.403,53	26.403,53			26.403,53
Teprocil - Tecnologias e Produtos Para Construção Civil, Ldª.	Mercado da Areosa - Impermeabilizações de Fachadas	2016-01-27	17.687,21	Ajuste direto			2016-07-06	17.687,21	17.687,21			17.687,21	17.687,21			17.687,21

Município de Gondomar

Ano: 2016

Situação dos Contratos

(unidade: €)

Entidade		Objeto	Data	Valor total	Proc. Adjudica.	Visto Trib.de Contas		Dt 1º Pag.	Comprom. na gerência	Pagamentos na gerência				Pagamentos acumulados			
						Nº de Reg.	Data			Trab. Normais	R. de Preços	Trab. a Mais	Total	Trab. Normais	Rev. de Preços	Trab. a Mais	Total
Teprocil - Tecnologias e Produtos Para Construção Civil, Lda		Requalificação da Escola EB 2,3 de Rio Tinto (Monte da Burra) - Reparação da Cobertura e Fachadas Exteriores	2016-04-28	157.867,04	Ajuste direto			2016-08-17	157.867,04	157.867,04				157.867,04	157.867,04		157.867,04
Total:				7.940.886,06					6.363.336,11	5.214.868,90	0,00	0,00	5.214.868,90	5.749.315,22	0,00	0,00	5.749.315,22

Fluxos de Caixa

Município de Gondomar

Ano: 2016

(designação da autarquia local)

(unidade: €)

Recebimentos

Saldo da Gerência Anterior

4.100.678,49

Execução Orçamental

1.210.538,27

Operações de Tesouraria

2.890.140,22

Total das Receitas Orçamentais

65.676.234,31

Receitas Correntes

61.012.112,74

01	Impostos directos	22.559.270,03
0102	Outros	22.559.270,03
010202	Imposto municipal sobre imóveis	14.364.923,08
010203	Imposto único de circulação	3.084.095,33
010204	Imposto municipal sobre transm. onerosas imóveis	2.712.542,65
010205	Derrama	2.393.428,40
010207	Impostos abolidos	4.280,57
01020701	Contribuição autárquica	2.632,84
01020702	Imposto municipal de sisa	1.647,73
02	Impostos indirectos	996.353,84
0202	Outros	996.353,84
020206	Impostos indirectos específicos das autarq.loais	996.353,84
02020602	Loteamentos e obras	397.841,22
02020603	Ocupação da via pública	167.790,32
02020605	Publicidade	258.998,60
02020699	Outros	171.723,70
0202069901	Taxa municipal de direitos de passagem	73.284,73
0202069999	Outros	98.438,97
04	Taxas, multas e outras penalidades	1.035.468,65
0401	Taxas	684.826,97
040123	Taxas específicas das autarquias locais	684.826,97
04012302	Loteamentos e obras	600.344,57
04012303	Ocupação da via pública	3.265,70
04012399	Outras	81.216,70
0401239901	Taxa de depósito da ficha técnica da habitação	541,95
0401239902	Taxa pela emissão do certificado de registo	411,33
0401239903	Taxa de vistoria - CAM	20,00
0401239999	Outras	80.243,42
0402	Multas e outras penalidades	350.641,68
040201	Juros de mora	229.203,37
040202	Juros compensatórios	42.185,51
040299	Multas e penalidades diversas	79.252,80
05	Rendimentos da propriedade	2.052.216,72
0502	Juros-Sociedades financeiras	7.122,91
050201	Bancos e outras instituições financeiras	7.122,91
0507	Dividend.partic.lucros socied.quase-soc.nãofinanc.	3.179,81
050703	Empresas privadas	3.179,81
0510	Rendas	2.041.914,00
051099	Outros	2.041.914,00
06	Transferências correntes	25.110.640,53

Fluxos de Caixa

Município de Gondomar

Ano: 2016

(designação da autarquia local)

(unidade: €)

Recebimentos

Total das Receitas Orçamentais

65.676.234,31

Receitas Correntes

61.012.112,74

0603	Administração central	25.110.640,53
060301	Estado	25.110.640,53
06030101	Fundo de Equilibrio Financeiro	9.065.781,33
06030102	Fundo Social Municipal	2.278.209,00
06030103	Participação fixa no IRS	5.637.824,00
06030199	Outras	8.128.826,20
0603019902	Educação - Actividades Extra curriculares	468.130,25
0603019903	Educação - Pessoal não docente	4.348.095,18
0603019904	Educação - Auxílios económicos	2.917.376,71
0603019905	Educação - Outras	180.000,00
0603019907	Outras participações	215.224,06
07	Venda de bens e serviços correntes	8.782.838,72
0701	Venda de bens	739.950,81
070103	Publicações e impressos	476,94
070107	Produtos alimentares e bebidas	739.473,87
0702	Serviços	6.645.929,05
070201	Aluguer de espaços e equipamentos	105.906,36
070208	Serv.sociais,recreativos,culturais e de desporto	1.286.287,63
07020803	Serviços culturais	1.187,70
07020804	Serviços desportivos	1.285.099,93
070209	Serviços específicos das autarquias	5.253.735,06
07020902	Resíduos sólidos	4.824.290,41
07020906	Mercados e feiras	216.226,80
07020999	Outros	213.217,85
0703	Rendas	1.396.958,86
070301	Habitacões	130.522,13
070302	Edifícios	230.628,00
070399	Outras	1.035.808,73
08	Outras receitas correntes	475.324,25
0801	Outras	475.324,25
080199	Outras	475.324,25
08019999	Diversas	475.324,25

Receitas Capital

4.623.888,57

09	Venda de bens de investimento	237.672,82
0902	Habitacões	203.572,82
090210	Famílias	203.572,82
0904	Outros bens de investimento	34.100,00
090401	Sociedades e quase-sociedades não financeiras	34.100,00
09040101	Equipamento de transporte	34.100,00
10	Transferências de capital	3.818.807,90
1003	Administração central	3.818.807,90
100301	Estado	2.910.694,00
10030101	Fundo de Equilibrio Financeiro	1.019.425,00
10030104	Cooperação Técnica e Financeira	1.891.269,00
1003010401	Programa POLIS	1.891.269,00

Fluxos de Caixa

Município de Gondomar

Ano: 2016

(designação da autarquia local)

(unidade: €)

Recebimentos

Total das Receitas Orçamentais		65.676.234,31
Receitas Capital		4.623.888,57
100307	Estado-Particip.comunitária project.co-financiados	908.113,90
10030705	QREN	809.673,90
1003070509	Programa de Eficiência Energética	59.256,50
1003070510	Outros	750.417,40
10030706	Portugal 2020	98.440,00
1003070602	Construção do interceutor do Rio Tinto - Construção	73.440,00
1003070605	Plano Estratégico de Desenvolvimento Urbano (PED	25.000,00
13	Outras receitas de capital	567.407,85
1301	Outras	567.407,85
130101	Indemnizações	567.407,85
Receitas Outras		40.233,00
15	Reposições não abatidas nos pagamentos	40.233,00
1501	Reposições não abatidas nos pagamentos	40.233,00
150101	Reposições não abatidas nos pagamentos	40.233,00
Operações de Tesouraria		6.382.182,15
Total		76.159.094,95

Fluxos de Caixa

Município de Gondomar

Ano: 2016

(designação da autarquia local)

(unidade: €)

Pagamentos

Total das Despesas Orçamentais			63.811.529,36
Despesas Correntes			37.506,18
01	01	Despesas com o pessoal	19.673,98
01	0102	Abonos variáveis ou eventuais	19.673,98
01	010213	Outros suplementos e prémios	19.673,98
01	01021390	Outros suplementos e prémios - pessoal	19.673,98
01	02	Aquisição de bens e serviços	17.832,20
01	0202	Aquisição de serviços	17.832,20
01	020225	Outros serviços	17.832,20
Despesas Correntes			242.881,64
02	03	Juros e outros encargos	242.881,64
02	0301	Juros da dívida pública	242.881,64
02	030103	Socied.financ.-Bancos e outras instit. financeiras	242.881,64
02	03010302	Empréstimos de médio e longo prazos	242.881,64
02	0301030202	CGD - Juros do empréstimo PER	6.046,98
02	0301030203	CGD - Juros do empréstimo - intempéries	617,70
02	0301030204	BCP - Juros empréstimo Centros Escolares	87.795,06
02	0301030205	BPI - Juros do empréstimo PER	4.831,27
02	0301030206	BCP - Juros do empréstimo PER	5.525,28
02	0301030208	BST - Juros empréstimo Multiusos (FEDER)	1.733,60
02	0301030210	BTA- Juros emp. complementar 349 fogos Hab Soc.	633,91
02	0301030211	CGD - Juros do emprestimo Edificios Escolares	63.124,01
02	0301030212	CGD - Juros emprestimo Casa de Acolhimento	8.856,30
02	0301030213	BANIF - Juros emprest. compl. St. Eulalia e Triana	30.135,04
02	0301030214	IHRU - Juros emprestimo Triana	10.227,06
02	0301030215	IHRU - Juros emprestimo Stª Eulália	13.020,67
02	0301030216	IHRU - Juros emprestimo do C.H.Giesta	2.096,37
02	0301030217	IHRU - Juros emprestimo do C.H.Vila Verde	8.238,39
Despesas Capital			3.832.637,25
02	09	Activos financeiros	404.984,00
02	0908	Unidades de participação	404.984,00
02	090806	Admin.pública-Admin.central-Serv. fundos autónomc	404.984,00
02	10	Passivos financeiros	3.427.653,25
02	1006	Empréstimos a médio e longo prazos	3.427.653,25
02	100603	Socied.financ.-Bancos e outras instit. financeiras	3.427.653,25
02	10060302	CGD - Amortizaçãp do empréstimo PER	395.919,83
02	10060303	Amortização do empréstimo - intempéries	60.052,56
02	10060304	BCP - Amortização do empréstimo Centros Escolare	207.268,54
02	10060305	BPI - Amortização empréstimo PER	589.877,88
02	10060306	BCP - Amortização empréstimo PER	589.557,63
02	10060308	BST - Amortizção empréstimo Multiusos (FEDER)	473.684,20
02	10060309	CGD - Amortização emprestimo 349 fogos Hab. Soc	358.955,96
02	10060310	BTA - Amort. empre complementar 349 fogos H. Soc	183.443,29
02	10060311	CGD - Amortização emprestimo Edificios Escolares	186.504,35
02	10060312	CGD - Amortização emprestimo Casa de Acolhimeni	25.417,11
02	10060313	BANIF- Amort. emprest. compl. St. Eulalia e Triana	73.096,03
02	10060314	IHRU - Amortização do emprestimo da Triana	101.667,00

Fluxos de Caixa

Município de Gondomar

Ano: 2016

(designação da autarquia local)

(unidade: €)

Pagamentos

Total das Despesas Orçamentais

63.811.529,36

Despesas Capital

3.832.637,25

02	10060315	IHRU - Amortização do empréstimo Stª Eulália	130.710,21
02	10060316	IHRU - Amortização do empréstimo para C.H.Giesta	18.553,18
02	10060317	IHRU - Amortização do empréstimo do C.H.Vila Verc	32.945,48

Despesas Correntes

9.830.252,04

03	01	Despesas com o pessoal	2.339.955,48
03	0101	Remunerações certas e permanentes	987.405,13
03	010101	Titulares órgãos soberania e memb. órgãos autárq.	205.873,95
03	010103	Pessoal dos quadros-Regime de função pública	350.706,13
03	01010301	Pessoal em funções	350.706,13
03	010104	Pessoal quadros-Regime contrato individ. trabalho	26.185,13
03	01010401	Pessoal em funções	26.185,13
03	010109	Pessoal em qualquer outra situação	188.661,98
03	010111	Representação	46.530,90
03	010113	Subsidio de refeição	52.281,88
03	01011301	Pessoal dos quadros	41.645,31
03	01011302	Pessoal em qualquer outra situação	10.636,57
03	010114	Subsidio de férias e de Natal	117.165,16
03	01011401	Pessoal dos quadros	94.806,14
03	01011402	Pessoal em qualquer outra situação	22.359,02
03	0103	Segurança social	1.352.550,35
03	010301	Encargos com a saúde	1.105.298,33
03	010305	Contribuições para a segurança social	247.252,02
03	01030502	Segurança social dos funcionários públicos	156.502,02
03	0103050201	Caixa Geral de Aposentações	145.677,78
03	0103050202	Regime Geral	10.824,24
03	01030503	Segurança social-Regime geral	90.750,00
03	02	Aquisição de bens e serviços	4.700.702,70
03	0201	Aquisição de bens	1.787.545,60
03	020102	Combustíveis e lubrificantes	62.315,53
03	02010201	Gasolina	25.111,66
03	02010202	Gasóleo	37.203,87
03	020107	Vestuário e artigos pessoais	8.746,56
03	020108	Material de escritório	123,21
03	020115	Prémios, condecorações e ofertas	22.956,11
03	020116	Mercadorias para venda	1.636.635,72
03	02011602	Electricidade	1.636.635,72
03	020117	Ferramentas e utensílios	24,80
03	020118	Livros e documentação técnica	66,07
03	020119	Artigos honoríficos e de decoração	199,06
03	020121	Outros bens	56.478,54
03	0202	Aquisição de serviços	2.913.157,10
03	020201	Encargos das instalações	185.847,85
03	020203	Conservação de bens	158,67
03	020206	Locação de material de transporte	175.720,07
03	020208	Locação de outros bens	3.136,50

Fluxos de Caixa

Município de Gondomar

Ano: 2016

(designação da autarquia local)

(unidade: €)

Pagamentos		
Total das Despesas Orçamentais		63.811.529,36
Despesas Correntes		9.830.252,04
03	020211	Representação dos serviços 1.696,80
03	020213	Deslocações e estadas 2.270,53
03	020214	Estudos, pareceres, projectos e consultadoria 16.831,01
03	020216	Seminários, exposições e similares 430,00
03	020217	Publicidade 68.373,48
03	020220	Outros trabalhos especializados 2.108,22
03	020225	Outros serviços 2.456.583,97
03	04	Transferências correntes 2.023.729,80
03	0405	Administração local 1.414.658,84
03	040501	Continente 1.414.658,84
03	04050102	Freguesias 1.317.193,23
03	04050104	Associações de municípios 5.888,61
03	04050108	Outros 91.577,00
03	0407	Instituições sem fins lucrativos 600.311,13
03	040701	Instituições sem fins lucrativos 600.311,13
03	0408	Famílias 100,00
03	040802	Outras 100,00
03	0409	Resto do mundo 8.659,83
03	040901	União Europeia-Instituições 8.659,83
03	06	Outras despesas correntes 765.864,06
03	0602	Diversas 765.864,06
03	060203	Outras 765.864,06
03	06020305	Outras 765.864,06
Despesas Capital		374.817,30
03	07	Aquisição de bens de capital 276.705,04
03	0701	Investimentos 276.705,04
03	070102	Habitações 197.533,03
03	07010203	Reparação e beneficiação 197.533,03
03	070103	Edifícios 44.333,73
03	07010301	Instalações de serviços 44.333,73
03	070109	Equipamento administrativo 34.838,28
03	08	Transferências de capital 98.112,26
03	0807	Instituições sem fins lucrativos 98.112,26
03	080701	Instituições sem fins lucrativos 98.112,26
Despesas Correntes		1.202.218,43
04	01	Despesas com o pessoal 550.719,63
04	0101	Remunerações certas e permanentes 379.955,94
04	010103	Pessoal dos quadros-Regime de função pública 232.933,57
04	01010301	Pessoal em funções 232.933,57
04	010104	Pessoal quadros-Regime contrato individ. trabalho 32.731,59
04	01010401	Pessoal em funções 32.731,59
04	010109	Pessoal em qualquer outra situação 35.598,69
04	010111	Representação 2.092,89
04	010113	Subsidio de refeição 27.489,90
04	01011301	Pessoal dos quadros 25.478,73

Fluxos de Caixa

Município de Gondomar

Ano: 2016

(designação da autarquia local)

(unidade: €)

Pagamentos			
Total das Despesas Orçamentais			63.811.529,36
Despesas Correntes			1.202.218,43
04	01011302	Pessoal em qualquer outra situação	2.011,17
04	010114	Subsídio de férias e de Natal	49.109,30
04	01011401	Pessoal dos quadros	42.633,08
04	01011402	Pessoal em qualquer outra situação	6.476,22
04	0102	Abonos variáveis ou eventuais	69.145,07
04	010202	Horas extraordinárias	20.458,21
04	010211	Subsídio de turno	48.686,86
04	0103	Segurança social	101.618,62
04	010305	Contribuições para a segurança social	101.618,62
04	01030502	Segurança social dos funcionários públicos	93.829,36
04	0103050201	Caixa Geral de Aposentações	74.159,33
04	0103050202	Regime Geral	19.670,03
04	01030503	Segurança social-Regime geral	7.789,26
04	02	Aquisição de bens e serviços	55.140,74
04	0201	Aquisição de bens	37.604,89
04	020103	Munições, explosivos e artifícios	344,40
04	020107	Vestuário e artigos pessoais	27.976,41
04	020110	Produtos vendidos nas farmácias	154,98
04	020117	Ferramentas e utensílios	4.210,69
04	020121	Outros bens	4.918,41
04	0202	Aquisição de serviços	17.535,85
04	020203	Conservação de bens	187,70
04	020217	Publicidade	600,24
04	020225	Outros serviços	16.747,91
04	04	Transferências correntes	596.358,06
04	0407	Instituições sem fins lucrativos	596.358,06
04	040701	Instituições sem fins lucrativos	596.358,06
Despesas Correntes			67.710,08
05	01	Despesas com o pessoal	67.710,08
05	0101	Remunerações certas e permanentes	55.105,83
05	010103	Pessoal dos quadros-Regime de função pública	45.610,11
05	01010301	Pessoal em funções	45.610,11
05	010113	Subsidio de refeição	1.908,69
05	01011301	Pessoal dos quadros	1.908,69
05	010114	Subsídio de férias e de Natal	7.587,03
05	01011401	Pessoal dos quadros	7.587,03
05	0103	Segurança social	12.604,25
05	010305	Contribuições para a segurança social	12.604,25
05	01030502	Segurança social dos funcionários públicos	12.604,25
05	0103050201	Caixa Geral de Aposentações	12.604,25
Despesas Correntes			37.214,00
06	02	Aquisição de bens e serviços	37.214,00
06	0201	Aquisição de bens	3.874,50
06	020121	Outros bens	3.874,50
06	0202	Aquisição de serviços	33.339,50

Fluxos de Caixa

Município de Gondomar

Ano: 2016

(designação da autarquia local)

(unidade: €)

Pagamentos

Total das Despesas Orçamentais			63.811.529,36
Despesas Correntes			37.214,00
06	020217	Publicidade	5.320,98
06	020225	Outros serviços	28.018,52
Despesas Correntes			335.798,53
07	01	Despesas com o pessoal	199.068,40
07	0101	Remunerações certas e permanentes	160.607,26
07	010103	Pessoal dos quadros-Regime de função pública	130.464,71
07	01010301	Pessoal em funções	130.464,71
07	010113	Subsidio de refeição	7.002,80
07	01011301	Pessoal dos quadros	7.002,80
07	010114	Subsídio de férias e de Natal	23.139,75
07	01011401	Pessoal dos quadros	23.139,75
07	0103	Segurança social	38.461,14
07	010305	Contribuições para a segurança social	38.461,14
07	01030502	Segurança social dos funcionários públicos	38.461,14
07	0103050201	Caixa Geral de Aposentações	33.918,29
07	0103050202	Regime Geral	4.542,85
07	02	Aquisição de bens e serviços	136.730,13
07	0201	Aquisição de bens	21.972,85
07	020114	Outro material-Peças	660,01
07	020117	Ferramentas e utensílios	2.034,10
07	020121	Outros bens	19.278,74
07	0202	Aquisição de serviços	114.757,28
07	020209	Comunicações	91.762,83
07	020220	Outros trabalhos especializados	2.740,19
07	020225	Outros serviços	20.254,26
Despesas Capital			557.592,85
07	07	Aquisição de bens de capital	557.592,85
07	0701	Investimentos	557.592,85
07	070107	Equipamento de informática	201.018,66
07	070108	Software informático	356.574,19
Despesas Correntes			20.466,68
08	01	Despesas com o pessoal	17.295,50
08	0101	Remunerações certas e permanentes	13.968,36
08	010103	Pessoal dos quadros-Regime de função pública	11.131,44
08	01010301	Pessoal em funções	11.131,44
08	010113	Subsidio de refeição	1.118,74
08	01011301	Pessoal dos quadros	1.118,74
08	010114	Subsídio de férias e de Natal	1.718,18
08	01011401	Pessoal dos quadros	1.718,18
08	0103	Segurança social	3.327,14
08	010305	Contribuições para a segurança social	3.327,14
08	01030502	Segurança social dos funcionários públicos	3.327,14
08	0103050201	Caixa Geral de Aposentações	3.000,00
08	0103050202	Regime Geral	327,14
08	02	Aquisição de bens e serviços	3.171,18

Fluxos de Caixa

Município de Gondomar

Ano: 2016

(designação da autarquia local)

(unidade: €)

Pagamentos

Total das Despesas Orçamentais			63.811.529,36
Despesas Correntes			20.466,68
08	0201	Aquisição de bens	3.171,18
08	020105	Alimentação-Refeições confeccionadas	101,50
08	020115	Prémios, condecorações e ofertas	885,60
08	020121	Outros bens	2.184,08
Despesas Correntes			693.087,00
09	01	Despesas com o pessoal	552.085,01
09	0101	Remunerações certas e permanentes	450.108,06
09	010103	Pessoal dos quadros-Regime de função pública	290.503,17
09	01010301	Pessoal em funções	290.503,17
09	010104	Pessoal quadros-Regime contrato individ. trabalho	55.607,89
09	01010401	Pessoal em funções	55.607,89
09	010111	Representação	3.640,20
09	010113	Subsidio de refeição	32.874,73
09	01011301	Pessoal dos quadros	32.874,73
09	010114	Subsídio de férias e de Natal	67.482,07
09	01011401	Pessoal dos quadros	67.482,07
09	0103	Segurança social	101.976,95
09	010305	Contribuições para a segurança social	101.976,95
09	01030502	Segurança social dos funcionários públicos	101.976,95
09	0103050201	Caixa Geral de Aposentações	79.800,00
09	0103050202	Regime Geral	22.176,95
09	02	Aquisição de bens e serviços	141.001,99
09	0202	Aquisição de serviços	141.001,99
09	020209	Comunicações	88.593,93
09	020214	Estudos, pareceres, projectos e consultadoria	43.499,68
09	020217	Publicidade	344,40
09	020225	Outros serviços	8.563,98
Despesas Capital			142.734,64
09	07	Aquisição de bens de capital	142.734,64
09	0701	Investimentos	142.734,64
09	070103	Edifícios	142.734,64
09	07010301	Instalações de serviços	142.734,64
Despesas Correntes			404.067,21
10	01	Despesas com o pessoal	319.048,85
10	0101	Remunerações certas e permanentes	256.232,67
10	010103	Pessoal dos quadros-Regime de função pública	174.524,65
10	01010301	Pessoal em funções	174.524,65
10	010104	Pessoal quadros-Regime contrato individ. trabalho	26.501,21
10	01010401	Pessoal em funções	26.501,21
10	010111	Representação	3.640,20
10	010113	Subsidio de refeição	13.732,32
10	01011301	Pessoal dos quadros	13.732,32
10	010114	Subsídio de férias e de Natal	37.834,29
10	01011401	Pessoal dos quadros	37.834,29
10	0103	Segurança social	62.816,18

Fluxos de Caixa

Município de Gondomar

Ano: 2016

(designação da autarquia local)

(unidade: €)

Pagamentos			
Total das Despesas Orçamentais			63.811.529,36
Despesas Correntes			404.067,21
10	010305	Contribuições para a segurança social	62.816,18
10	01030502	Segurança social dos funcionários públicos	62.816,18
10	0103050201	Caixa Geral de Aposentações	55.020,22
10	0103050202	Regime Geral	7.795,96
10	02	Aquisição de bens e serviços	85.018,36
10	0201	Aquisição de bens	130,12
10	020118	Livros e documentação técnica	130,12
10	0202	Aquisição de serviços	84.888,24
10	020225	Outros serviços	84.888,24
Despesas Correntes			223.315,93
11	01	Despesas com o pessoal	223.315,93
11	0101	Remunerações certas e permanentes	174.865,93
11	010103	Pessoal dos quadros-Regime de função pública	132.001,83
11	01010301	Pessoal em funções	132.001,83
11	010113	Subsidio de refeição	13.326,67
11	01011301	Pessoal dos quadros	13.326,67
11	010114	Subsidio de férias e de Natal	29.537,43
11	01011401	Pessoal dos quadros	29.537,43
11	0103	Segurança social	48.450,00
11	010305	Contribuições para a segurança social	48.450,00
11	01030502	Segurança social dos funcionários públicos	48.450,00
11	0103050201	Caixa Geral de Aposentações	48.450,00
Despesas Correntes			599.920,27
12	01	Despesas com o pessoal	356.666,29
12	0101	Remunerações certas e permanentes	290.716,22
12	010103	Pessoal dos quadros-Regime de função pública	215.136,07
12	01010301	Pessoal em funções	215.136,07
12	010104	Pessoal quadros-Regime contrato individ. trabalho	14.417,76
12	01010401	Pessoal em funções	14.417,76
12	010111	Representação	3.627,25
12	010113	Subsidio de refeição	13.160,14
12	01011301	Pessoal dos quadros	13.160,14
12	010114	Subsidio de férias e de Natal	44.375,00
12	01011401	Pessoal dos quadros	44.375,00
12	0103	Segurança social	65.950,07
12	010305	Contribuições para a segurança social	65.950,07
12	01030502	Segurança social dos funcionários públicos	65.950,07
12	0103050201	Caixa Geral de Aposentações	61.955,16
12	0103050202	Regime Geral	3.994,91
12	02	Aquisição de bens e serviços	243.253,98
12	0201	Aquisição de bens	40.792,98
12	020117	Ferramentas e utensílios	2.125,63
12	020121	Outros bens	38.667,35
12	0202	Aquisição de serviços	202.461,00
12	020214	Estudos, pareceres, projectos e consultadoria	202.266,00

Fluxos de Caixa

Município de Gondomar

Ano: 2016

(designação da autarquia local)

(unidade: €)

Pagamentos

Total das Despesas Orçamentais			63.811.529,36
Despesas Correntes			599.920,27
12	020225	Outros serviços	195,00
Despesas Capital			4.410.913,28
12	07	Aquisição de bens de capital	4.410.913,28
12	0701	Investimentos	841.901,19
12	070101	Terrenos	670.000,00
12	070102	Habitacões	75.856,78
12	07010203	Reparação e beneficiação	75.856,78
12	070103	Edifícios	96.044,41
12	07010301	Instalações de serviços	96.044,41
12	0703	Bens de domínio público	3.569.012,09
12	070303	Outras construções e infraestruturas	3.569.012,09
12	07030301	Viadutos, arruamentos e obras complementares	3.569.012,09
Despesas Correntes			1.901.177,49
13	01	Despesas com o pessoal	1.338.929,12
13	0101	Remunerações certas e permanentes	1.057.097,04
13	010103	Pessoal dos quadros-Regime de função pública	729.241,13
13	01010301	Pessoal em funções	729.241,13
13	010104	Pessoal quadros-Regime contrato individ. trabalho	79.326,96
13	01010401	Pessoal em funções	79.326,96
13	010111	Representação	4.499,85
13	010113	Subsidio de refeição	84.904,68
13	01011301	Pessoal dos quadros	84.904,68
13	010114	Subsidio de férias e de Natal	159.124,42
13	01011401	Pessoal dos quadros	159.124,42
13	0102	Abonos variáveis ou eventuais	13.030,39
13	010202	Horas extraordinárias	12.982,84
13	010210	Subsidio de trabalho nocturno	47,55
13	0103	Segurança social	268.801,69
13	010305	Contribuições para a segurança social	268.801,69
13	01030502	Segurança social dos funcionários públicos	268.801,69
13	0103050201	Caixa Geral de Aposentações	245.051,69
13	0103050202	Regime Geral	23.750,00
13	02	Aquisição de bens e serviços	562.248,37
13	0201	Aquisição de bens	491.868,05
13	020102	Combustíveis e lubrificantes	1.151,83
13	02010299	Outros	1.151,83
13	020107	Vestuário e artigos pessoais	3.731,37
13	020114	Outro material-Peças	1.846,57
13	020117	Ferramentas e utensílios	12.571,19
13	020121	Outros bens	472.567,09
13	0202	Aquisição de serviços	70.380,32
13	020201	Encargos das instalações	50.776,24
13	020203	Conservação de bens	1.848,92
13	020225	Outros serviços	17.755,16

Fluxos de Caixa

Município de Gondomar

Ano: 2016

(designação da autarquia local)

(unidade: €)

Pagamentos

Total das Despesas Orçamentais			63.811.529,36
Despesas Capital			28.466,76
13	07	Aquisição de bens de capital	28.466,76
13	0701	Investimentos	28.466,76
13	070110	Equipamento básico	24.620,78
13	07011002	Outro	24.620,78
13	070111	Ferramentas e utensílios	3.845,98
Despesas Correntes			77.890,20
14	01	Despesas com o pessoal	11.877,31
14	0101	Remunerações certas e permanentes	9.973,69
14	010103	Pessoal dos quadros-Regime de função pública	7.574,05
14	01010301	Pessoal em funções	7.574,05
14	010113	Subsidio de refeição	973,56
14	01011301	Pessoal dos quadros	973,56
14	010114	Subsidio de férias e de Natal	1.426,08
14	01011401	Pessoal dos quadros	1.426,08
14	0103	Segurança social	1.903,62
14	010305	Contribuições para a segurança social	1.903,62
14	01030502	Segurança social dos funcionários públicos	1.903,62
14	0103050201	Caixa Geral de Aposentações	1.903,62
14	02	Aquisição de bens e serviços	66.012,89
14	0201	Aquisição de bens	40.663,42
14	020121	Outros bens	40.663,42
14	0202	Aquisição de serviços	25.349,47
14	020225	Outros serviços	25.349,47
Despesas Capital			29.024,38
14	07	Aquisição de bens de capital	29.024,38
14	0703	Bens de domínio público	29.024,38
14	070303	Outras construções e infraestruturas	29.024,38
14	07030309	Sinalização e trânsito	29.024,38
Despesas Correntes			387.744,54
15	01	Despesas com o pessoal	387.744,54
15	0101	Remunerações certas e permanentes	309.670,20
15	010103	Pessoal dos quadros-Regime de função pública	197.620,32
15	01010301	Pessoal em funções	197.620,32
15	010104	Pessoal quadros-Regime contrato individ. trabalho	16.426,97
15	01010401	Pessoal em funções	16.426,97
15	010109	Pessoal em qualquer outra situação	31.954,17
15	010111	Representação	3.640,20
15	010113	Subsidio de refeição	14.552,16
15	01011301	Pessoal dos quadros	13.604,22
15	01011302	Pessoal em qualquer outra situação	947,94
15	010114	Subsidio de férias e de Natal	45.476,38
15	01011401	Pessoal dos quadros	39.661,43
15	01011402	Pessoal em qualquer outra situação	5.814,95
15	0102	Abonos variáveis ou eventuais	4.875,37
15	010202	Horas extraordinárias	4.875,37

Fluxos de Caixa

Município de Gondomar

Ano: 2016

(designação da autarquia local)

(unidade: €)

Pagamentos		
Total das Despesas Orçamentais		63.811.529,36
Despesas Correntes		387.744,54
15 0103	Segurança social	73.198,97
15 010305	Contribuições para a segurança social	73.198,97
15 01030502	Segurança social dos funcionários públicos	73.198,97
15 0103050201	Caixa Geral de Aposentações	64.198,97
15 0103050202	Regime Geral	9.000,00
Despesas Correntes		729.574,27
16 01	Despesas com o pessoal	58.549,22
16 0101	Remunerações certas e permanentes	47.177,44
16 010103	Pessoal dos quadros-Regime de função pública	37.907,71
16 01010301	Pessoal em funções	37.907,71
16 010111	Representação	2.287,68
16 010113	Subsidio de refeição	2.386,93
16 01011301	Pessoal dos quadros	2.386,93
16 010114	Subsídio de férias e de Natal	4.595,12
16 01011401	Pessoal dos quadros	4.595,12
16 0103	Segurança social	11.371,78
16 010305	Contribuições para a segurança social	11.371,78
16 01030502	Segurança social dos funcionários públicos	11.371,78
16 0103050201	Caixa Geral de Aposentações	9.000,00
16 0103050202	Regime Geral	2.371,78
16 02	Aquisição de bens e serviços	669.025,05
16 0201	Aquisição de bens	78.578,73
16 020104	Limpeza e higiene	956,08
16 020105	Alimentação-Refeições confeccionadas	305,51
16 020108	Material de escritório	232,10
16 020115	Prémios, condecorações e ofertas	7.178,07
16 020117	Ferramentas e utensílios	182,82
16 020119	Artigos honoríficos e de decoração	156,00
16 020121	Outros bens	69.568,15
16 0202	Aquisição de serviços	590.446,32
16 020201	Encargos das instalações	58.876,34
16 020202	Limpeza e higiene	15.350,40
16 020208	Locação de outros bens	92.104,25
16 020213	Deslocações e estadas	895,13
16 020214	Estudos, pareceres, projectos e consultadoria	16.727,40
16 020217	Publicidade	51.060,06
16 020220	Outros trabalhos especializados	83.290,52
16 020225	Outros serviços	272.142,22
16 04	Transferências correntes	2.000,00
16 0407	Instituições sem fins lucrativos	2.000,00
16 040701	Instituições sem fins lucrativos	2.000,00
Despesas Capital		3.945,50
16 07	Aquisição de bens de capital	3.945,50
16 0701	Investimentos	553,50
16 070110	Equipamento básico	553,50

Fluxos de Caixa

Município de Gondomar

Ano: 2016

(designação da autarquia local)

(unidade: €)

Pagamentos

Total das Despesas Orçamentais			63.811.529,36
Despesas Capital			3.945,50
16	07011002	Outro	553,50
16	0703	Bens de domínio público	3.392,00
16	070303	Outras construções e infraestruturas	3.392,00
16	07030313	Outros	3.392,00
Despesas Correntes			281.438,67
17	01	Despesas com o pessoal	150.553,55
17	0101	Remunerações certas e permanentes	122.276,62
17	010103	Pessoal dos quadros-Regime de função pública	80.748,30
17	01010301	Pessoal em funções	80.748,30
17	010104	Pessoal quadros-Regime contrato individ. trabalho	15.417,43
17	01010401	Pessoal em funções	15.417,43
17	010111	Representação	2.287,68
17	010113	Subsidio de refeição	7.638,89
17	01011301	Pessoal dos quadros	7.638,89
17	010114	Subsídio de férias e de Natal	16.184,32
17	01011401	Pessoal dos quadros	16.184,32
17	0103	Segurança social	28.276,93
17	010305	Contribuições para a segurança social	28.276,93
17	01030502	Segurança social dos funcionários públicos	28.276,93
17	0103050201	Caixa Geral de Aposentações	23.664,61
17	0103050202	Regime Geral	4.612,32
17	02	Aquisição de bens e serviços	130.885,12
17	0201	Aquisição de bens	130.885,12
17	020104	Limpeza e higiene	38.891,88
17	020108	Material de escritório	88.381,47
17	020117	Ferramentas e utensílios	252,64
17	020121	Outros bens	3.359,13
Despesas Correntes			1.649.560,32
18	01	Despesas com o pessoal	1.008.362,08
18	0101	Remunerações certas e permanentes	803.176,83
18	010103	Pessoal dos quadros-Regime de função pública	593.360,31
18	01010301	Pessoal em funções	593.360,31
18	010113	Subsidio de refeição	66.017,83
18	01011301	Pessoal dos quadros	66.017,83
18	010114	Subsídio de férias e de Natal	143.798,69
18	01011401	Pessoal dos quadros	143.798,69
18	0102	Abonos variáveis ou eventuais	19.328,81
18	010202	Horas extraordinárias	10.252,55
18	010211	Subsídio de turno	9.076,26
18	0103	Segurança social	185.856,44
18	010305	Contribuições para a segurança social	185.856,44
18	01030502	Segurança social dos funcionários públicos	185.856,44
18	0103050201	Caixa Geral de Aposentações	165.168,22
18	0103050202	Regime Geral	20.688,22
18	02	Aquisição de bens e serviços	641.198,24

Fluxos de Caixa

Município de Gondomar

Ano: 2016

(designação da autarquia local)

(unidade: €)

Pagamentos

Total das Despesas Orçamentais			63.811.529,36
Despesas Correntes			1.649.560,32
18	0201	Aquisição de bens	608.771,96
18	020102	Combustíveis e lubrificantes	325.969,07
18	02010201	Gasolina	70,87
18	02010202	Gasóleo	314.251,40
18	02010299	Outros	11.646,80
18	020107	Vestuário e artigos pessoais	5.159,25
18	020112	Material de transporte-Peças	262.842,91
18	020114	Outro material-Peças	1.471,15
18	020117	Ferramentas e utensílios	1.669,32
18	020121	Outros bens	11.660,26
18	0202	Aquisição de serviços	32.426,28
18	020201	Encargos das instalações	2.964,00
18	020203	Conservação de bens	15.042,58
18	020210	Transportes	442,80
18	020225	Outros serviços	13.976,90
Despesas Capital			748,46
18	07	Aquisição de bens de capital	748,46
18	0701	Investimentos	748,46
18	070110	Equipamento básico	39,98
18	07011002	Outro	39,98
18	070111	Ferramentas e utensílios	708,48
Despesas Correntes			917.511,49
19	01	Despesas com o pessoal	695.648,51
19	0101	Remunerações certas e permanentes	561.815,75
19	010103	Pessoal dos quadros-Regime de função pública	377.626,28
19	01010301	Pessoal em funções	377.626,28
19	010104	Pessoal quadros-Regime contrato individ. trabalho	65.051,23
19	01010401	Pessoal em funções	65.051,23
19	010111	Representação	5.927,88
19	010113	Subsidio de refeição	34.582,70
19	01011301	Pessoal dos quadros	34.582,70
19	010114	Subsidio de férias e de Natal	78.627,66
19	01011401	Pessoal dos quadros	78.627,66
19	0103	Segurança social	133.832,76
19	010305	Contribuições para a segurança social	133.832,76
19	01030502	Segurança social dos funcionários públicos	133.832,76
19	0103050201	Caixa Geral de Aposentações	113.545,64
19	0103050202	Regime Geral	20.287,12
19	02	Aquisição de bens e serviços	221.862,98
19	0202	Aquisição de serviços	221.862,98
19	020201	Encargos das instalações	21.420,62
19	020214	Estudos, pareceres, projectos e consultadoria	183.671,96
19	020225	Outros serviços	16.770,40
Despesas Correntes			2.092.506,88
20	01	Despesas com o pessoal	1.591.618,90

Fluxos de Caixa

Município de Gondomar

Ano: 2016

(designação da autarquia local)

(unidade: €)

Pagamentos			
Total das Despesas Orçamentais			63.811.529,36
Despesas Correntes			2.092.506,88
20	0101	Remunerações certas e permanentes	663.855,29
20	010103	Pessoal dos quadros-Regime de função pública	164.192,07
20	01010301	Pessoal em funções	164.192,07
20	010104	Pessoal quadros-Regime contrato individ. trabalho	28.671,49
20	01010401	Pessoal em funções	28.671,49
20	010108	Pessoal aguardando aposentação	9.769,30
20	010113	Subsidio de refeição	16.465,12
20	01011301	Pessoal dos quadros	16.465,12
20	010114	Subsídio de férias e de Natal	35.307,56
20	01011401	Pessoal dos quadros	35.307,56
20	010115	Remunerações por doença e maternidade/paternidade	409.449,75
20	0102	Abonos variáveis ou eventuais	172.184,22
20	010202	Horas extraordinárias	90.588,03
20	010204	Ajudas de custo	15.265,65
20	010205	Abono para falhas	66.330,54
20	0103	Segurança social	755.579,39
20	010302	Outros encargos com a saúde	204.749,13
20	010303	Subsídio familiar a criança e jovens	130.172,59
20	010304	Outras prestações familiares	10.938,74
20	010305	Contribuições para a segurança social	89.733,73
20	01030502	Segurança social dos funcionários públicos	67.623,73
20	0103050201	Caixa Geral de Aposentações	54.168,84
20	0103050202	Regime Geral	13.454,89
20	01030503	Segurança social-Regime geral	22.110,00
20	010309	Seguros	319.985,20
20	01030901	Seguros acidentes trabalho doenças profissionais	319.985,20
20	02	Aquisição de bens e serviços	7.173,85
20	0202	Aquisição de serviços	7.173,85
20	020215	Formação	6.023,80
20	020225	Outros serviços	1.150,05
20	04	Transferências correntes	493.714,13
20	0408	Famílias	493.714,13
20	040802	Outras	493.714,13
Despesas Correntes			105.733,14
21	02	Aquisição de bens e serviços	91.783,14
21	0201	Aquisição de bens	7.546,04
21	020117	Ferramentas e utensílios	58,49
21	020120	Material de educação, cultura e recreio	62,52
21	020121	Outros bens	7.425,03
21	0202	Aquisição de serviços	84.237,10
21	020208	Locação de outros bens	5.614,95
21	020217	Publicidade	3.662,33
21	020225	Outros serviços	74.959,82
21	04	Transferências correntes	13.950,00
21	0407	Instituições sem fins lucrativos	13.950,00

Fluxos de Caixa

Município de Gondomar

Ano: 2016

(designação da autarquia local)

(unidade: €)

Pagamentos

Total das Despesas Orçamentais			63.811.529,36
Despesas Correntes			105.733,14
21	040701	Instituições sem fins lucrativos	13.950,00
Despesas Correntes			243.991,85
22	01	Despesas com o pessoal	220.667,79
22	0101	Remunerações certas e permanentes	180.057,79
22	010103	Pessoal dos quadros-Regime de função pública	42.698,65
22	01010301	Pessoal em funções	42.698,65
22	010104	Pessoal quadros-Regime contrato individ. trabalho	96.588,84
22	01010401	Pessoal em funções	96.588,84
22	010113	Subsidio de refeição	15.863,05
22	01011301	Pessoal dos quadros	15.863,05
22	010114	Subsídio de férias e de Natal	24.907,25
22	01011401	Pessoal dos quadros	24.907,25
22	0103	Segurança social	40.610,00
22	010305	Contribuições para a segurança social	40.610,00
22	01030502	Segurança social dos funcionários públicos	40.610,00
22	0103050201	Caixa Geral de Aposentações	10.810,00
22	0103050202	Regime Geral	29.800,00
22	02	Aquisição de bens e serviços	23.324,06
22	0201	Aquisição de bens	6.735,06
22	020120	Material de educação, cultura e recreio	2.958,31
22	020121	Outros bens	3.776,75
22	0202	Aquisição de serviços	16.589,00
22	020201	Encargos das instalações	15.436,63
22	020217	Publicidade	412,05
22	020225	Outros serviços	740,32
Despesas Correntes			17.629,96
23	01	Despesas com o pessoal	12.201,45
23	0101	Remunerações certas e permanentes	11.450,51
23	010104	Pessoal quadros-Regime contrato individ. trabalho	10.376,61
23	01010401	Pessoal em funções	10.376,61
23	010113	Subsidio de refeição	367,22
23	01011301	Pessoal dos quadros	367,22
23	010114	Subsídio de férias e de Natal	706,68
23	01011401	Pessoal dos quadros	706,68
23	0103	Segurança social	750,94
23	010305	Contribuições para a segurança social	750,94
23	01030502	Segurança social dos funcionários públicos	750,94
23	0103050202	Regime Geral	750,94
23	02	Aquisição de bens e serviços	5.428,51
23	0201	Aquisição de bens	1.131,16
23	020115	Prémios, condecorações e ofertas	461,25
23	020121	Outros bens	669,91
23	0202	Aquisição de serviços	4.297,35
23	020217	Publicidade	584,25
23	020225	Outros serviços	3.713,10

Fluxos de Caixa

Município de Gondomar

Ano: 2016

(designação da autarquia local)

(unidade: €)

Pagamentos

Total das Despesas Orçamentais			63.811.529,36
Despesas Correntes			468.933,98
24	01	Despesas com o pessoal	65.752,50
24	0101	Remunerações certas e permanentes	53.452,50
24	010104	Pessoal quadros-Regime contrato individ. trabalho	40.918,46
24	01010401	Pessoal em funções	40.918,46
24	010111	Representação	2.490,42
24	010113	Subsidio de refeição	2.318,61
24	01011301	Pessoal dos quadros	2.318,61
24	010114	Subsídio de férias e de Natal	7.725,01
24	01011401	Pessoal dos quadros	7.725,01
24	0103	Segurança social	12.300,00
24	010305	Contribuições para a segurança social	12.300,00
24	01030502	Segurança social dos funcionários públicos	12.300,00
24	0103050202	Regime Geral	12.300,00
24	02	Aquisição de bens e serviços	403.181,48
24	0201	Aquisição de bens	47.295,34
24	020102	Combustíveis e lubrificantes	405,65
24	02010299	Outros	405,65
24	020107	Vestuário e artigos pessoais	14.349,80
24	020110	Produtos vendidos nas farmácias	4.037,30
24	020117	Ferramentas e utensílios	2.520,21
24	020121	Outros bens	25.982,38
24	0202	Aquisição de serviços	355.886,14
24	020201	Encargos das instalações	128.359,91
24	020203	Conservação de bens	50,77
24	020225	Outros serviços	227.475,46
Despesas Capital			41.162,10
24	07	Aquisição de bens de capital	41.162,10
24	0701	Investimentos	6.600,33
24	070110	Equipamento básico	6.600,33
24	07011002	Outro	6.600,33
24	0703	Bens de domínio público	34.561,77
24	070303	Outras construções e infraestruturas	34.561,77
24	07030305	Parques e jardins	34.561,77
Despesas Correntes			301.861,71
25	01	Despesas com o pessoal	192.217,09
25	0101	Remunerações certas e permanentes	151.851,21
25	010103	Pessoal dos quadros-Regime de função pública	108.380,08
25	01010301	Pessoal em funções	108.380,08
25	010104	Pessoal quadros-Regime contrato individ. trabalho	8.197,56
25	01010401	Pessoal em funções	8.197,56
25	010113	Subsidio de refeição	14.415,60
25	01011301	Pessoal dos quadros	14.415,60
25	010114	Subsídio de férias e de Natal	20.857,97
25	01011401	Pessoal dos quadros	20.857,97
25	0103	Segurança social	40.365,88

Fluxos de Caixa

Município de Gondomar

Ano: 2016

(designação da autarquia local)

(unidade: €)

Pagamentos

Total das Despesas Orçamentais			63.811.529,36
Despesas Correntes			301.861,71
25	010305	Contribuições para a segurança social	40.365,88
25	01030502	Segurança social dos funcionários públicos	40.365,88
25	0103050201	Caixa Geral de Aposentações	38.000,00
25	0103050202	Regime Geral	2.365,88
25	02	Aquisição de bens e serviços	109.644,62
25	0201	Aquisição de bens	7.871,50
25	020105	Alimentação-Refeições confeccionadas	2.460,00
25	020115	Prémios, condecorações e ofertas	492,00
25	020121	Outros bens	4.919,50
25	0202	Aquisição de serviços	101.773,12
25	020208	Locação de outros bens	69.558,71
25	020217	Publicidade	15.430,09
25	020218	Vigilância e segurança	9.768,82
25	020225	Outros serviços	7.015,50
Despesas Correntes			27.229,83
26	01	Despesas com o pessoal	26.697,85
26	0101	Remunerações certas e permanentes	23.483,38
26	010103	Pessoal dos quadros-Regime de função pública	17.836,68
26	01010301	Pessoal em funções	17.836,68
26	010113	Subsidio de refeição	1.088,85
26	01011301	Pessoal dos quadros	1.088,85
26	010114	Subsídio de férias e de Natal	4.557,85
26	01011401	Pessoal dos quadros	4.557,85
26	0103	Segurança social	3.214,47
26	010305	Contribuições para a segurança social	3.214,47
26	01030502	Segurança social dos funcionários públicos	3.214,47
26	0103050201	Caixa Geral de Aposentações	3.214,47
26	02	Aquisição de bens e serviços	531,98
26	0202	Aquisição de serviços	531,98
26	020225	Outros serviços	531,98
Despesas Capital			135,30
26	07	Aquisição de bens de capital	135,30
26	0701	Investimentos	135,30
26	070110	Equipamento básico	135,30
26	07011002	Outro	135,30
Despesas Correntes			1.466.785,29
27	01	Despesas com o pessoal	602.750,87
27	0101	Remunerações certas e permanentes	470.713,70
27	010103	Pessoal dos quadros-Regime de função pública	252.203,09
27	01010301	Pessoal em funções	252.203,09
27	010104	Pessoal quadros-Regime contrato individ. trabalho	97.924,90
27	01010401	Pessoal em funções	97.924,90
27	010111	Representação	2.287,68
27	010113	Subsidio de refeição	30.479,26
27	01011301	Pessoal dos quadros	30.479,26

Fluxos de Caixa

Município de Gondomar

Ano: 2016

(designação da autarquia local)

(unidade: €)

Pagamentos

Total das Despesas Orçamentais

63.811.529,36

Despesas Correntes

1.466.785,29

27	010114	Subsídio de férias e de Natal	87.818,77
27	01011401	Pessoal dos quadros	87.818,77
27	0102	Abonos variáveis ou eventuais	5.145,10
27	010211	Subsídio de turno	5.145,10
27	0103	Segurança social	126.892,07
27	010305	Contribuições para a segurança social	126.892,07
27	01030502	Segurança social dos funcionários públicos	126.892,07
27	0103050201	Caixa Geral de Aposentações	89.333,64
27	0103050202	Regime Geral	37.558,43
27	02	Aquisição de bens e serviços	393.882,22
27	0201	Aquisição de bens	49.363,55
27	020104	Limpeza e higiene	1.597,72
27	020105	Alimentação-Refeições confeccionadas	7.580,14
27	020115	Prémios, condecorações e ofertas	3.960,74
27	020120	Material de educação, cultura e recreio	2.388,22
27	020121	Outros bens	33.836,73
27	0202	Aquisição de serviços	344.518,67
27	020201	Encargos das instalações	87.518,57
27	020202	Limpeza e higiene	48.150,44
27	020203	Conservação de bens	824,18
27	020208	Locação de outros bens	12.078,60
27	020210	Transportes	1.168,29
27	020213	Deslocações e estadas	700,00
27	020217	Publicidade	37.990,80
27	020218	Vigilância e segurança	6.588,33
27	020225	Outros serviços	149.499,46
27	04	Transferências correntes	470.152,20
27	0407	Instituições sem fins lucrativos	469.552,20
27	040701	Instituições sem fins lucrativos	469.552,20
27	0408	Famílias	600,00
27	040802	Outras	600,00

Despesas Capital

25.384,33

27	07	Aquisição de bens de capital	25.384,33
27	0701	Investimentos	25.384,33
27	070102	Habitações	9.683,10
27	07010203	Reparação e beneficiação	9.683,10
27	070109	Equipamento administrativo	464,89
27	070110	Equipamento básico	15.236,34
27	07011002	Outro	15.236,34

Despesas Correntes

4.162,57

28	02	Aquisição de bens e serviços	4.162,57
28	0201	Aquisição de bens	778,57
28	020121	Outros bens	778,57
28	0202	Aquisição de serviços	3.384,00
28	020204	Locação de edifícios	3.384,00

Fluxos de Caixa

Município de Gondomar

Ano: 2016

(designação da autarquia local)

(unidade: €)

Pagamentos

Total das Despesas Orçamentais

63.811.529,36

Despesas Correntes

809.112,45

29	01	Despesas com o pessoal	626.774,71
29	0101	Remunerações certas e permanentes	493.854,69
29	010103	Pessoal dos quadros-Regime de função pública	78.221,75
29	01010301	Pessoal em funções	78.221,75
29	010104	Pessoal quadros-Regime contrato individ. trabalho	367.230,05
29	01010401	Pessoal em funções	367.230,05
29	010113	Subsidio de refeição	16.672,87
29	01011301	Pessoal dos quadros	16.672,87
29	010114	Subsídio de férias e de Natal	31.730,02
29	01011401	Pessoal dos quadros	31.730,02
29	0103	Segurança social	132.920,02
29	010305	Contribuições para a segurança social	132.920,02
29	01030502	Segurança social dos funcionários públicos	132.920,02
29	0103050201	Caixa Geral de Aposentações	18.920,02
29	0103050202	Regime Geral	114.000,00
29	02	Aquisição de bens e serviços	161.039,17
29	0201	Aquisição de bens	6.673,78
29	020115	Prémios, condecorações e ofertas	1.167,75
29	020120	Material de educação, cultura e recreio	444,33
29	020121	Outros bens	5.061,70
29	0202	Aquisição de serviços	154.365,39
29	020210	Transportes	41.908,62
29	020217	Publicidade	651,90
29	020220	Outros trabalhos especializados	77.994,14
29	020225	Outros serviços	33.810,73
29	04	Transferências correntes	21.298,57
29	0405	Administração local	17.248,57
29	040501	Continente	17.248,57
29	04050102	Freguesias	17.248,57
29	0407	Instituições sem fins lucrativos	2.500,00
29	040701	Instituições sem fins lucrativos	2.500,00
29	0408	Famílias	1.550,00
29	040802	Outras	1.550,00

Despesas Correntes

9.597.382,13

30	01	Despesas com o pessoal	6.374.000,05
30	0101	Remunerações certas e permanentes	5.217.471,62
30	010103	Pessoal dos quadros-Regime de função pública	1.403.668,48
30	01010301	Pessoal em funções	1.403.668,48
30	010104	Pessoal quadros-Regime contrato individ. trabalho	2.414.966,83
30	01010401	Pessoal em funções	2.414.966,83
30	010106	Pessoal contratado a termo	79.007,29
30	01010601	Pessoal em funções	79.007,29
30	010113	Subsidio de refeição	551.975,57
30	01011301	Pessoal dos quadros	551.975,57
30	010114	Subsídio de férias e de Natal	767.853,45

Fluxos de Caixa

Município de Gondomar

Ano: 2016

(designação da autarquia local)

(unidade: €)

Pagamentos		
Total das Despesas Orçamentais		63.811.529,36
Despesas Correntes		9.597.382,13
30	01011401	Pessoal dos quadros 767.853,45
30	0103	Segurança social 1.156.528,43
30	010305	Contribuições para a segurança social 1.156.528,43
30	01030502	Segurança social dos funcionários públicos 1.152.546,94
30	0103050201	Caixa Geral de Aposentações 398.923,94
30	0103050202	Regime Geral 753.623,00
30	01030503	Segurança social-Regime geral 3.981,49
30	02	Aquisição de bens e serviços 2.735.721,11
30	0201	Aquisição de bens 1.554.915,36
30	020105	Alimentação-Refeições confeccionadas 1.497.214,19
30	020107	Vestuário e artigos pessoais 23.370,01
30	020117	Ferramentas e utensílios 3.063,96
30	020121	Outros bens 31.267,20
30	0202	Aquisição de serviços 1.180.805,75
30	020201	Encargos das instalações 667.041,95
30	020203	Conservação de bens 3.378,86
30	020210	Transportes 316.129,36
30	020225	Outros serviços 194.255,58
30	04	Transferências correntes 487.660,97
30	0403	Administração central 487.660,97
30	040301	Estado 487.660,97
Despesas Capital		423.960,32
30	07	Aquisição de bens de capital 423.960,32
30	0701	Investimentos 423.960,32
30	070103	Edifícios 379.448,30
30	07010305	Escolas 379.448,30
30	070107	Equipamento de informática 24.612,30
30	070108	Software informático 3.818,67
30	070109	Equipamento administrativo 6.005,54
30	070110	Equipamento básico 10.075,51
30	07011002	Outro 10.075,51
Despesas Correntes		191.888,73
31	01	Despesas com o pessoal 187.802,45
31	0101	Remunerações certas e permanentes 149.447,35
31	010103	Pessoal dos quadros-Regime de função pública 96.751,28
31	01010301	Pessoal em funções 96.751,28
31	010104	Pessoal quadros-Regime contrato individ. trabalho 20.253,32
31	01010401	Pessoal em funções 20.253,32
31	010113	Subsidio de refeição 8.014,79
31	01011301	Pessoal dos quadros 8.014,79
31	010114	Subsídio de férias e de Natal 24.427,96
31	01011401	Pessoal dos quadros 24.427,96
31	0103	Segurança social 38.355,10
31	010305	Contribuições para a segurança social 38.355,10
31	01030502	Segurança social dos funcionários públicos 38.355,10

Fluxos de Caixa

Município de Gondomar

Ano: 2016

(designação da autarquia local)

(unidade: €)

Pagamentos

Total das Despesas Orçamentais			63.811.529,36
Despesas Correntes			191.888,73
31	0103050201	Caixa Geral de Aposentações	30.774,29
31	0103050202	Regime Geral	7.580,81
31	02	Aquisição de bens e serviços	4.086,28
31	0201	Aquisição de bens	3.225,28
31	020121	Outros bens	3.225,28
31	0202	Aquisição de serviços	861,00
31	020217	Publicidade	123,00
31	020225	Outros serviços	738,00
Despesas Correntes			841.212,65
32	01	Despesas com o pessoal	841.212,65
32	0101	Remunerações certas e permanentes	689.728,50
32	010103	Pessoal dos quadros-Regime de função pública	298.840,86
32	01010301	Pessoal em funções	298.840,86
32	010104	Pessoal quadros-Regime contrato individ. trabalho	200.462,89
32	01010401	Pessoal em funções	200.462,89
32	010109	Pessoal em qualquer outra situação	30.698,10
32	010111	Representação	2.287,68
32	010113	Subsidio de refeição	33.818,40
32	01011301	Pessoal dos quadros	32.930,24
32	01011302	Pessoal em qualquer outra situação	888,16
32	010114	Subsidio de férias e de Natal	123.620,57
32	01011401	Pessoal dos quadros	118.510,64
32	01011402	Pessoal em qualquer outra situação	5.109,93
32	0103	Segurança social	151.484,15
32	010305	Contribuições para a segurança social	151.484,15
32	01030502	Segurança social dos funcionários públicos	151.484,15
32	0103050201	Caixa Geral de Aposentações	93.843,32
32	0103050202	Regime Geral	57.640,83
Despesas Correntes			639.844,30
33	01	Despesas com o pessoal	159.527,36
33	0101	Remunerações certas e permanentes	126.576,45
33	010103	Pessoal dos quadros-Regime de função pública	79.838,44
33	01010301	Pessoal em funções	79.838,44
33	010104	Pessoal quadros-Regime contrato individ. trabalho	16.008,02
33	01010401	Pessoal em funções	16.008,02
33	010113	Subsidio de refeição	9.906,40
33	01011301	Pessoal dos quadros	9.906,40
33	010114	Subsidio de férias e de Natal	20.823,59
33	01011401	Pessoal dos quadros	20.823,59
33	0103	Segurança social	32.950,91
33	010305	Contribuições para a segurança social	32.950,91
33	01030502	Segurança social dos funcionários públicos	32.950,91
33	0103050201	Caixa Geral de Aposentações	28.500,00
33	0103050202	Regime Geral	4.450,91
33	02	Aquisição de bens e serviços	480.316,94

Fluxos de Caixa

Município de Gondomar

Ano: 2016

(designação da autarquia local)

(unidade: €)

Pagamentos

Total das Despesas Orçamentais			63.811.529,36
Despesas Correntes			639.844,30
33	0202	Aquisição de serviços	480.316,94
33	020201	Encargos das instalações	219.291,29
33	020202	Limpeza e higiene	37.836,10
33	020225	Outros serviços	223.189,55
Despesas Capital			830.782,87
33	07	Aquisição de bens de capital	830.782,87
33	0701	Investimentos	830.782,87
33	070102	Habitações	830.782,87
33	07010203	Reparação e beneficiação	830.782,87
Despesas Correntes			627.041,27
34	01	Despesas com o pessoal	102.670,57
34	0101	Remunerações certas e permanentes	81.557,40
34	010104	Pessoal quadros-Regime contrato individ. trabalho	7.325,56
34	01010401	Pessoal em funções	7.325,56
34	010109	Pessoal em qualquer outra situação	61.265,15
34	010111	Representação	2.287,68
34	010113	Subsidio de refeição	3.770,41
34	01011301	Pessoal dos quadros	943,67
34	01011302	Pessoal em qualquer outra situação	2.826,74
34	010114	Subsidio de férias e de Natal	6.908,60
34	01011401	Pessoal dos quadros	1.331,96
34	01011402	Pessoal em qualquer outra situação	5.576,64
34	0102	Abonos variáveis ou eventuais	1.043,17
34	010211	Subsidio de turno	1.043,17
34	0103	Segurança social	20.070,00
34	010305	Contribuições para a segurança social	20.070,00
34	01030502	Segurança social dos funcionários públicos	20.070,00
34	0103050201	Caixa Geral de Aposentações	20.070,00
34	02	Aquisição de bens e serviços	57.440,40
34	0201	Aquisição de bens	34.986,40
34	020115	Prémios, condecorações e ofertas	17.851,10
34	020117	Ferramentas e utensílios	1.448,20
34	020120	Material de educação, cultura e recreio	1.649,48
34	020121	Outros bens	14.037,62
34	0202	Aquisição de serviços	22.454,00
34	020217	Publicidade	4.065,15
34	020225	Outros serviços	18.388,85
34	04	Transferências correntes	466.930,30
34	0407	Instituições sem fins lucrativos	466.930,30
34	040701	Instituições sem fins lucrativos	466.930,30
Despesas Capital			1.582,72
34	07	Aquisição de bens de capital	1.582,72
34	0701	Investimentos	1.582,72
34	070109	Equipamento administrativo	114,64
34	070110	Equipamento básico	1.468,08

Fluxos de Caixa

Município de Gondomar

Ano: 2016

(designação da autarquia local)

(unidade: €)

Pagamentos		
Total das Despesas Orçamentais		63.811.529,36
Despesas Capital		1.582,72
34	07011002 Outro	1.468,08
Despesas Correntes		3.508.540,16
35	01 Despesas com o pessoal	1.147.369,69
35	0101 Remunerações certas e permanentes	843.225,34
35	010103 Pessoal dos quadros-Regime de função pública	369.331,91
35	01010301 Pessoal em funções	369.331,91
35	010104 Pessoal quadros-Regime contrato individ. trabalho	273.040,87
35	01010401 Pessoal em funções	273.040,87
35	010113 Subsídio de refeição	88.704,99
35	01011301 Pessoal dos quadros	88.704,99
35	010114 Subsídio de férias e de Natal	112.147,57
35	01011401 Pessoal dos quadros	112.147,57
35	0102 Abonos variáveis ou eventuais	92.936,62
35	010211 Subsídio de turno	92.936,62
35	0103 Segurança social	211.207,73
35	010305 Contribuições para a segurança social	211.207,73
35	01030502 Segurança social dos funcionários públicos	211.207,73
35	0103050201 Caixa Geral de Aposentações	100.178,00
35	0103050202 Regime Geral	111.029,73
35	02 Aquisição de bens e serviços	2.361.170,47
35	0201 Aquisição de bens	120.977,50
35	020102 Combustíveis e lubrificantes	158,92
35	02010299 Outros	158,92
35	020104 Limpeza e higiene	16.046,13
35	020107 Vestuário e artigos pessoais	1.575,32
35	020110 Produtos vendidos nas farmácias	2.246,19
35	020117 Ferramentas e utensílios	6.004,47
35	020121 Outros bens	94.946,47
35	0202 Aquisição de serviços	2.240.192,97
35	020201 Encargos das instalações	1.441.983,93
35	020202 Limpeza e higiene	251.951,25
35	020203 Conservação de bens	5.281,79
35	020208 Locação de outros bens	2.644,50
35	020217 Publicidade	1.703,55
35	020225 Outros serviços	536.627,95
Despesas Capital		292.079,95
35	07 Aquisição de bens de capital	292.079,95
35	0701 Investimentos	292.079,95
35	070102 Habitações	251.540,75
35	07010203 Reparação e beneficiação	251.540,75
35	070103 Edifícios	26.403,53
35	07010302 Instalações desportivas e recreativas	26.403,53
35	070109 Equipamento administrativo	9.659,33
35	070110 Equipamento básico	4.476,34
35	07011002 Outro	4.476,34

Fluxos de Caixa

Município de Gondomar

Ano: 2016

(designação da autarquia local)

(unidade: €)

Pagamentos

Total das Despesas Orçamentais			63.811.529,36
Despesas Correntes			1.562.629,67
36	01	Despesas com o pessoal	313.247,95
36	0101	Remunerações certas e permanentes	257.526,05
36	010103	Pessoal dos quadros-Regime de função pública	170.990,07
36	01010301	Pessoal em funções	170.990,07
36	010104	Pessoal quadros-Regime contrato individ. trabalho	7.924,31
36	01010401	Pessoal em funções	7.924,31
36	010109	Pessoal em qualquer outra situação	31.467,30
36	010111	Representação	2.286,11
36	010113	Subsidio de refeição	12.754,49
36	01011301	Pessoal dos quadros	11.810,82
36	01011302	Pessoal em qualquer outra situação	943,67
36	010114	Subsídio de férias e de Natal	32.103,77
36	01011401	Pessoal dos quadros	26.719,88
36	01011402	Pessoal em qualquer outra situação	5.383,89
36	0103	Segurança social	55.721,90
36	010305	Contribuições para a segurança social	55.721,90
36	01030502	Segurança social dos funcionários públicos	55.721,90
36	0103050201	Caixa Geral de Aposentações	44.321,90
36	0103050202	Regime Geral	11.400,00
36	02	Aquisição de bens e serviços	802.992,06
36	0202	Aquisição de serviços	802.992,06
36	020224	Encargos de cobrança de receitas	802.992,06
36	06	Outras despesas correntes	446.389,66
36	0602	Diversas	446.389,66
36	060201	Impostos e taxas	206.002,59
36	060203	Outras	240.387,07
36	06020302	IVA pago	240.326,78
36	06020304	Serviços bancários	60,29
Despesas Correntes			235.107,52
37	01	Despesas com o pessoal	95.605,45
37	0101	Remunerações certas e permanentes	78.505,45
37	010103	Pessoal dos quadros-Regime de função pública	62.022,54
37	01010301	Pessoal em funções	62.022,54
37	010113	Subsidio de refeição	5.179,51
37	01011301	Pessoal dos quadros	5.179,51
37	010114	Subsídio de férias e de Natal	11.303,40
37	01011401	Pessoal dos quadros	11.303,40
37	0103	Segurança social	17.100,00
37	010305	Contribuições para a segurança social	17.100,00
37	01030502	Segurança social dos funcionários públicos	17.100,00
37	0103050201	Caixa Geral de Aposentações	17.100,00
37	02	Aquisição de bens e serviços	139.502,07
37	0202	Aquisição de serviços	139.502,07
37	020212	Seguros	49.008,52
37	020219	Assistência técnica	90.493,55

Fluxos de Caixa

Município de Gondomar

Ano: 2016

(designação da autarquia local)

(unidade: €)

Pagamentos

Total das Despesas Orçamentais			63.811.529,36
Despesas Capital			163.855,08
37	07	Aquisição de bens de capital	163.855,08
37	0701	Investimentos	163.855,08
37	070101	Terrenos	163.855,08
Despesas Correntes			1.239.571,01
38	01	Despesas com o pessoal	500.335,22
38	0101	Remunerações certas e permanentes	407.063,72
38	010103	Pessoal dos quadros-Regime de função pública	151.265,13
38	01010301	Pessoal em funções	151.265,13
38	010104	Pessoal quadros-Regime contrato individ. trabalho	169.905,08
38	01010401	Pessoal em funções	169.905,08
38	010111	Representação	1.328,50
38	010113	Subsidio de refeição	24.253,60
38	01011301	Pessoal dos quadros	24.253,60
38	010114	Subsídio de férias e de Natal	60.311,41
38	01011401	Pessoal dos quadros	60.311,41
38	0103	Segurança social	93.271,50
38	010305	Contribuições para a segurança social	93.271,50
38	01030502	Segurança social dos funcionários públicos	93.271,50
38	0103050201	Caixa Geral de Aposentações	32.300,00
38	0103050202	Regime Geral	60.971,50
38	02	Aquisição de bens e serviços	179.740,78
38	0201	Aquisição de bens	8.463,34
38	020115	Prémios, condecorações e ofertas	104,14
38	020121	Outros bens	8.359,20
38	0202	Aquisição de serviços	171.277,44
38	020204	Locação de edifícios	19.025,04
38	020210	Transportes	121.584,20
38	020217	Publicidade	4.896,02
38	020225	Outros serviços	25.772,18
38	04	Transferências correntes	559.495,01
38	0407	Instituições sem fins lucrativos	151.814,58
38	040701	Instituições sem fins lucrativos	151.814,58
38	0408	Famílias	407.680,43
38	040802	Outras	407.680,43
Despesas Correntes			1.166.946,88
39	01	Despesas com o pessoal	975.811,73
39	0101	Remunerações certas e permanentes	777.386,05
39	010103	Pessoal dos quadros-Regime de função pública	441.173,67
39	01010301	Pessoal em funções	441.173,67
39	010104	Pessoal quadros-Regime contrato individ. trabalho	143.026,14
39	01010401	Pessoal em funções	143.026,14
39	010111	Representação	2.287,68
39	010113	Subsidio de refeição	85.664,17
39	01011301	Pessoal dos quadros	85.664,17
39	010114	Subsídio de férias e de Natal	105.234,39

Fluxos de Caixa

Município de Gondomar

Ano: 2016

(designação da autarquia local)

(unidade: €)

Pagamentos		
Total das Despesas Orçamentais		63.811.529,36
Despesas Correntes		1.166.946,88
39 01011401	Pessoal dos quadros	105.234,39
39 0102	Abonos variáveis ou eventuais	11.281,71
39 010211	Subsídio de turno	11.281,71
39 0103	Segurança social	187.143,97
39 010305	Contribuições para a segurança social	187.143,97
39 01030502	Segurança social dos funcionários públicos	187.143,97
39 0103050201	Caixa Geral de Aposentações	137.913,00
39 0103050202	Regime Geral	49.230,97
39 02	Aquisição de bens e serviços	191.135,15
39 0201	Aquisição de bens	67.646,22
39 020104	Limpeza e higiene	10.958,22
39 020107	Vestuário e artigos pessoais	35.665,21
39 020109	Produtos químicos e farmacêuticos	2.407,48
39 020117	Ferramentas e utensílios	374,70
39 020121	Outros bens	18.240,61
39 0202	Aquisição de serviços	123.488,93
39 020203	Conservação de bens	306,27
39 020208	Locação de outros bens	9.924,48
39 020214	Estudos, pareceres, projectos e consultadoria	61.758,30
39 020217	Publicidade	1.152,64
39 020220	Outros trabalhos especializados	22.140,00
39 020225	Outros serviços	28.207,24
Despesas Capital		30.780,24
39 07	Aquisição de bens de capital	30.780,24
39 0701	Investimentos	124,50
39 070110	Equipamento básico	124,50
39 07011002	Outro	124,50
39 0703	Bens de domínio público	30.655,74
39 070301	Terrenos e recursos naturais	30.655,74
Despesas Correntes		6.815.963,35
40 02	Aquisição de bens e serviços	6.815.963,35
40 0202	Aquisição de serviços	6.815.963,35
40 020202	Limpeza e higiene	4.242.972,91
40 020225	Outros serviços	2.572.990,44
Despesas Capital		1.017.515,73
40 08	Transferências de capital	1.017.515,73
40 0801	Sociedades e quase sociedades não financeiras	1.017.515,73
40 080101	Públicas	1.017.515,73
40 08010101	Empresas públicas municipais e intermunicipais	1.017.515,73
Operações de Tesouraria		5.953.286,88

Fluxos de Caixa

Município de Gondomar

Ano: 2016

(designação da autarquia local)

(unidade: €)

Pagamentos		
Saldo para a Gerência Seguinte		6.394.278,71
Execução Orçamental	3.075.243,22	
Operações de Tesouraria	3.319.035,49	
Total		76.159.094,95

ORGÃO EXECUTIVO

Em de de

.....

ORGÃO DELIBERATIVO

Em de de

.....

Controlo Orçamental - Receita

Ano: 2016

Município de Gondomar

(designação da autarquia local)

(unidade: €)

Classif. Económica da Receita		Previsões Corrigida	Rec. por Cobrar no início do ano	Receitas Liquidadas	Liquidações Anuladas	Rec. Cobradas Brutas	Reembolsos e Rest. Emitidos	Reembolsos e Rest. Pagos	Receita Cobrada Líquida	Rec. p/ Cobrar no final do Ano	Grau Exec. da Receita
Classif.	Designação										
01	Impostos directos	21.400.100,00	0,00	22.559.270,03	0,00	22.559.270,03	203.791,33	203.791,33	22.355.478,70	0,00	104,464
0102	Outros	21.400.100,00	0,00	22.559.270,03	0,00	22.559.270,03	203.791,33	203.791,33	22.355.478,70	0,00	104,464
010202	Imposto municipal sobre imóveis	15.136.000,00	0,00	14.364.923,08	0,00	14.364.923,08	74.187,51	74.187,51	14.290.735,57	0,00	94,416
010203	Imposto único de circulação	3.039.000,00	0,00	3.084.095,33	0,00	3.084.095,33	1.876,24	1.876,24	3.082.219,09	0,00	101,422
010204	Imposto municipal sobre transm. onerosas imóveis	1.872.000,00	0,00	2.712.542,65	0,00	2.712.542,65	127.707,58	127.707,58	2.584.835,07	0,00	138,079
010205	Derrama	1.340.000,00	0,00	2.393.428,40	0,00	2.393.428,40	0,00	0,00	2.393.428,40	0,00	178,614
010207	Impostos abolidos	13.100,00	0,00	4.280,57	0,00	4.280,57	20,00	20,00	4.260,57	0,00	32,523
01020701	Contribuição autárquica	5.000,00	0,00	2.632,84	0,00	2.632,84	20,00	20,00	2.612,84	0,00	52,257
01020702	Imposto municipal de sisa	8.000,00	0,00	1.647,73	0,00	1.647,73	0,00	0,00	1.647,73	0,00	20,597
01020703	Imposto municipal sobre veículos	100,00	0,00	0,00	0,00	0,00	0,00	0,00	0,00	0,00	0,000
02	Impostos indirectos	608.100,00	123.998,66	1.036.660,17	7.260,68	996.353,84	0,00	0,00	996.353,84	157.044,31	163,847
0202	Outros	608.100,00	123.998,66	1.036.660,17	7.260,68	996.353,84	0,00	0,00	996.353,84	157.044,31	163,847
020206	Impostos indirectos específicos das autarq.loais	608.100,00	123.998,66	1.036.660,17	7.260,68	996.353,84	0,00	0,00	996.353,84	157.044,31	163,847
02020602	Loteamentos e obras	134.000,00	5.492,10	397.841,22	0,00	397.841,22	0,00	0,00	397.841,22	5.492,10	296,896
02020603	Ocupação da via pública	128.000,00	14.285,35	174.933,12	1.877,75	167.790,32	0,00	0,00	167.790,32	19.550,40	131,086
02020605	Publicidade	225.000,00	104.144,16	290.603,10	5.120,25	258.998,60	0,00	0,00	258.998,60	130.628,41	115,110
02020699	Outros	121.100,00	77,05	173.282,73	262,68	171.723,70	0,00	0,00	171.723,70	1.373,40	141,803
0202069901	Taxa municipal de direitos de passagem	56.000,00	0,00	73.547,41	262,68	73.284,73	0,00	0,00	73.284,73	0,00	130,866
0202069902	Taxa de depósito da ficha técnica da habitação	100,00	0,00	0,00	0,00	0,00	0,00	0,00	0,00	0,00	0,000
0202069999	Outros	65.000,00	77,05	99.735,32	0,00	98.438,97	0,00	0,00	98.438,97	1.373,40	151,445
04	Taxas, multas e outras penalidades	715.200,00	213.092,84	1.033.658,75	4.470,30	1.035.468,65	0,00	0,00	1.035.468,65	206.812,64	144,780
0401	Taxas	431.100,00	213.092,84	683.017,07	4.470,30	684.826,97	0,00	0,00	684.826,97	206.812,64	158,856
040123	Taxas específicas das autarquias locais	431.100,00	213.092,84	683.017,07	4.470,30	684.826,97	0,00	0,00	684.826,97	206.812,64	158,856
04012302	Loteamentos e obras	380.000,00	212.418,29	598.614,57	4.470,30	600.344,57	0,00	0,00	600.344,57	206.217,99	157,985
04012303	Ocupação da via pública	1.000,00	0,00	3.265,70	0,00	3.265,70	0,00	0,00	3.265,70	0,00	326,570
04012399	Outras	50.100,00	674,55	81.136,80	0,00	81.216,70	0,00	0,00	81.216,70	594,65	162,109
0401239901	Taxa de depósito da ficha técnica da habitação	1.000,00	0,00	541,95	0,00	541,95	0,00	0,00	541,95	0,00	54,195
0401239902	Taxa pela emissão do certificado de registo	100,00	0,00	411,33	0,00	411,33	0,00	0,00	411,33	0,00	411,330
0401239903	Taxa de vistoria - CAM	1.000,00	0,00	20,00	0,00	20,00	0,00	0,00	20,00	0,00	2,000
0401239999	Outras	48.000,00	674,55	80.163,52	0,00	80.243,42	0,00	0,00	80.243,42	594,65	167,174
0402	Multas e outras penalidades	284.100,00	0,00	350.641,68	0,00	350.641,68	0,00	0,00	350.641,68	0,00	123,422
040201	Juros de mora	153.000,00	0,00	229.203,37	0,00	229.203,37	0,00	0,00	229.203,37	0,00	149,806
040202	Juros compensatórios	37.000,00	0,00	42.185,51	0,00	42.185,51	0,00	0,00	42.185,51	0,00	114,015
040204	Coimas e penalidades por contra-ordenações	100,00	0,00	0,00	0,00	0,00	0,00	0,00	0,00	0,00	0,000
040299	Multas e penalidades diversas	94.000,00	0,00	79.252,80	0,00	79.252,80	0,00	0,00	79.252,80	0,00	84,311
05	Rendimentos da propriedade	2.640.000,00	0,00	2.052.216,72	0,00	2.052.216,72	0,00	0,00	2.052.216,72	0,00	77,735
0502	Juros-Sociedades financeiras	82.000,00	0,00	7.122,91	0,00	7.122,91	0,00	0,00	7.122,91	0,00	8,686
050201	Bancos e outras instituições financeiras	82.000,00	0,00	7.122,91	0,00	7.122,91	0,00	0,00	7.122,91	0,00	8,686
0503	Juros-Administrações Públicas	5.000,00	0,00	0,00	0,00	0,00	0,00	0,00	0,00	0,00	0,000
050302	Administração central-Serviços e fundos autónomos	5.000,00	0,00	0,00	0,00	0,00	0,00	0,00	0,00	0,00	0,000
0507	Dividend.partic.lucros socied.quase-soc.nãofinanc.	53.000,00	0,00	3.179,81	0,00	3.179,81	0,00	0,00	3.179,81	0,00	6,000

Controlo Orçamental - Receita

Ano: 2016

Município de Gondomar

(designação da autarquia local)

(unidade: €)

Classif. Económica da Receita		Previsões Corrigida	Rec. por Cobrar no início do ano	Receitas Liquidadas	Liquidacões Anuladas	Rec. Cobradas Brutas	Reembolsos e Rest. Emitidos	Reembolsos e Rest. Pagos	Receita Cobrada Liquida	Rec. p/ Cobrar no final do Ano	Grau Exec. da Receita
Classif.	Designação										
050703	Empresas privadas	52.000,00	0,00	3.179,81	0,00	3.179,81	0,00	0,00	3.179,81	0,00	6,115
050799	Outras	1.000,00	0,00	0,00	0,00	0,00	0,00	0,00	0,00	0,00	0,000
0510	Rendas	2.500.000,00	0,00	2.041.914,00	0,00	2.041.914,00	0,00	0,00	2.041.914,00	0,00	81,677
051099	Outros	2.500.000,00	0,00	2.041.914,00	0,00	2.041.914,00	0,00	0,00	2.041.914,00	0,00	81,677
06	Transferências correntes	25.949.279,00	291.072,65	25.110.640,53	0,00	25.110.640,53	0,00	0,00	25.110.640,53	291.072,65	96,768
0603	Administração central	25.949.279,00	291.072,65	25.110.640,53	0,00	25.110.640,53	0,00	0,00	25.110.640,53	291.072,65	96,768
060301	Estado	22.857.627,00	0,00	25.110.640,53	0,00	25.110.640,53	0,00	0,00	25.110.640,53	0,00	109,857
06030101	Fundo de Equilibrio Financeiro	9.559.253,00	0,00	9.065.781,33	0,00	9.065.781,33	0,00	0,00	9.065.781,33	0,00	94,838
06030102	Fundo Social Municipal	2.194.852,00	0,00	2.278.209,00	0,00	2.278.209,00	0,00	0,00	2.278.209,00	0,00	103,798
06030103	Participação fixa no IRS	3.314.522,00	0,00	5.637.824,00	0,00	5.637.824,00	0,00	0,00	5.637.824,00	0,00	170,095
06030199	Outras	7.789.000,00	0,00	8.128.826,20	0,00	8.128.826,20	0,00	0,00	8.128.826,20	0,00	104,363
0603019902	Educação - Actividades Extra curriculares	448.000,00	0,00	468.130,25	0,00	468.130,25	0,00	0,00	468.130,25	0,00	104,493
0603019903	Educação - Pessoal não docente	3.682.000,00	0,00	4.348.095,18	0,00	4.348.095,18	0,00	0,00	4.348.095,18	0,00	118,091
0603019904	Educação - Auxílios económicos	3.049.000,00	0,00	2.917.376,71	0,00	2.917.376,71	0,00	0,00	2.917.376,71	0,00	95,683
0603019905	Educação - Outras	158.000,00	0,00	180.000,00	0,00	180.000,00	0,00	0,00	180.000,00	0,00	113,924
0603019907	Outras participações	452.000,00	0,00	215.224,06	0,00	215.224,06	0,00	0,00	215.224,06	0,00	47,616
060306	Estado-Particip.comunit.projectos co-financiados	3.091.652,00	291.072,65	0,00	0,00	0,00	0,00	0,00	0,00	291.072,65	0,000
06030602	URBAN II	291.072,00	291.072,65	0,00	0,00	0,00	0,00	0,00	0,00	291.072,65	0,000
06030605	QREN	1.000,00	0,00	0,00	0,00	0,00	0,00	0,00	0,00	0,00	0,000
0603060509	Outros	1.000,00	0,00	0,00	0,00	0,00	0,00	0,00	0,00	0,00	0,000
06030606	Portugal 2020	1.779.580,00	0,00	0,00	0,00	0,00	0,00	0,00	0,00	0,00	0,000
0603060601	Rede de Comunicações SIRESP	7.900,00	0,00	0,00	0,00	0,00	0,00	0,00	0,00	0,00	0,000
0603060602	Construção do interceor do Rio Tinto - Projetos	131.000,00	0,00	0,00	0,00	0,00	0,00	0,00	0,00	0,00	0,000
0603060603	Plano Estratégico de Desenvolvimento Urbano	1.639.680,00	0,00	0,00	0,00	0,00	0,00	0,00	0,00	0,00	0,000
0603060699	Outros	1.000,00	0,00	0,00	0,00	0,00	0,00	0,00	0,00	0,00	0,000
06030607	Interreg Sudo	700.000,00	0,00	0,00	0,00	0,00	0,00	0,00	0,00	0,00	0,000
06030608	POCTEP	320.000,00	0,00	0,00	0,00	0,00	0,00	0,00	0,00	0,00	0,000
07	Venda de bens e serviços correntes	8.220.000,00	343.550,73	9.655.986,66	127.050,11	8.782.838,72	0,00	0,00	8.782.838,72	1.089.648,56	106,847
0701	Venda de bens	754.000,00	292.886,73	767.903,84	14.637,01	739.950,81	0,00	0,00	739.950,81	306.202,75	98,137
070101	Material de escritório	1.000,00	0,00	0,00	0,00	0,00	0,00	0,00	0,00	0,00	0,000
070102	Livros e documentação técnica	1.000,00	0,00	0,00	0,00	0,00	0,00	0,00	0,00	0,00	0,000
070103	Publicações e impressos	1.000,00	0,00	478,17	0,00	476,94	0,00	0,00	476,94	1,23	47,694
070105	Bens inutilizados	1.000,00	0,00	0,00	0,00	0,00	0,00	0,00	0,00	0,00	0,000
070107	Produtos alimentares e bebidas	749.000,00	292.886,73	767.425,67	14.637,01	739.473,87	0,00	0,00	739.473,87	306.201,52	98,728
070108	Mercadorias	1.000,00	0,00	0,00	0,00	0,00	0,00	0,00	0,00	0,00	0,000
07010801	Habitacão Social	1.000,00	0,00	0,00	0,00	0,00	0,00	0,00	0,00	0,00	0,000
0702	Serviços	6.716.000,00	25.553,50	7.183.377,06	22.126,30	6.645.929,05	0,00	0,00	6.645.929,05	540.875,21	98,957
070201	Aluguer de espaços e equipamentos	22.000,00	9.569,40	109.734,73	1.291,50	105.906,36	0,00	0,00	105.906,36	12.106,27	481,393
070203	Vistorias e ensaios	1.000,00	0,00	0,00	0,00	0,00	0,00	0,00	0,00	0,00	0,000
070208	Serv.sociais,recreativos,culturais e de desporto	1.417.000,00	0,00	1.286.287,63	0,00	1.286.287,63	0,00	0,00	1.286.287,63	0,00	90,775
07020803	Serviços culturais	25.000,00	0,00	1.187,70	0,00	1.187,70	0,00	0,00	1.187,70	0,00	4,751

Controlo Orçamental - Receita

Ano: 2016

Município de Gondomar

(designação da autarquia local)

(unidade: €)

Classif. Económica da Receita		Previsões Corrigida	Rec. por Cobrar no início do ano	Receitas Liquidadas	Liquidações Anuladas	Rec. Cobradas Brutas	Reembolsos e Rest. Emitidos	Reembolsos e Rest. Pagos	Receita Cobrada Liquida	Rec. p/ Cobrar no final do Ano	Grau Exec. da Receita
Classif.	Designação										
07020804	Serviços desportivos	1.392.000,00	0,00	1.285.099,93	0,00	1.285.099,93	0,00	0,00	1.285.099,93	0,00	92,320
070209	Serviços específicos das autarquias	5.276.000,00	15.984,10	5.787.354,70	20.834,80	5.253.735,06	0,00	0,00	5.253.735,06	528.768,94	99,578
07020902	Resíduos sólidos	4.956.000,00	0,00	5.279.537,82	0,00	4.824.290,41	0,00	0,00	4.824.290,41	455.247,41	97,342
07020904	Trabalhos por conta de particulares	1.000,00	0,00	0,00	0,00	0,00	0,00	0,00	0,00	0,00	0,000
07020906	Mercados e feiras	207.000,00	6.386,46	243.716,99	3.513,74	216.226,80	0,00	0,00	216.226,80	30.362,91	104,457
07020999	Outros	112.000,00	9.597,64	264.099,89	17.321,06	213.217,85	0,00	0,00	213.217,85	43.158,62	190,373
0703	Rendas	750.000,00	25.110,50	1.704.705,76	90.286,80	1.396.958,86	0,00	0,00	1.396.958,86	242.570,60	186,261
070301	Habitacões	185.000,00	0,00	130.522,13	0,00	130.522,13	0,00	0,00	130.522,13	0,00	70,553
070302	Edifícios	230.000,00	0,00	230.628,00	0,00	230.628,00	0,00	0,00	230.628,00	0,00	100,273
070399	Outras	335.000,00	25.110,50	1.343.555,63	90.286,80	1.035.808,73	0,00	0,00	1.035.808,73	242.570,60	309,197
08	Outras receitas correntes	158.000,00	6.584,69	475.351,11	0,00	475.324,25	0,00	0,00	475.324,25	6.611,55	300,838
0801	Outras	158.000,00	6.584,69	475.351,11	0,00	475.324,25	0,00	0,00	475.324,25	6.611,55	300,838
080199	Outras	158.000,00	6.584,69	475.351,11	0,00	475.324,25	0,00	0,00	475.324,25	6.611,55	300,838
08019999	Diversas	158.000,00	6.584,69	475.351,11	0,00	475.324,25	0,00	0,00	475.324,25	6.611,55	300,838
09	Venda de bens de investimento	697.100,00	0,00	241.102,46	0,00	237.672,82	0,00	0,00	237.672,82	3.429,64	34,095
0902	Habitacões	129.000,00	0,00	203.572,82	0,00	203.572,82	0,00	0,00	203.572,82	0,00	157,808
090210	Famílias	129.000,00	0,00	203.572,82	0,00	203.572,82	0,00	0,00	203.572,82	0,00	157,808
0904	Outros bens de investimento	568.100,00	0,00	37.529,64	0,00	34.100,00	0,00	0,00	34.100,00	3.429,64	6,002
090401	Sociedades e quase-sociedades não financeiras	568.100,00	0,00	37.529,64	0,00	34.100,00	0,00	0,00	34.100,00	3.429,64	6,002
09040101	Equipamento de transporte	568.000,00	0,00	37.529,64	0,00	34.100,00	0,00	0,00	34.100,00	3.429,64	6,004
09040102	Maquinaria e equipamento	100,00	0,00	0,00	0,00	0,00	0,00	0,00	0,00	0,00	0,000
10	Transferências de capital	13.829.956,00	1.946.844,91	3.818.807,90	1.891.367,30	3.818.807,90	0,00	0,00	3.818.807,90	55.477,61	27,613
1003	Administração central	13.829.956,00	1.946.844,91	3.818.807,90	1.891.367,30	3.818.807,90	0,00	0,00	3.818.807,90	55.477,61	27,613
100301	Estado	5.114.886,00	1.891.367,30	2.910.694,00	1.891.367,30	2.910.694,00	0,00	0,00	2.910.694,00	0,00	56,906
10030101	Fundo de Equilibrio Financeiro	1.416.000,00	0,00	1.019.425,00	0,00	1.019.425,00	0,00	0,00	1.019.425,00	0,00	71,993
10030104	Cooperacão Técnica e Financeira	3.698.886,00	1.891.367,30	1.891.269,00	1.891.367,30	1.891.269,00	0,00	0,00	1.891.269,00	0,00	51,131
1003010401	Programa POLIS	3.366.886,00	1.891.367,30	1.891.269,00	1.891.367,30	1.891.269,00	0,00	0,00	1.891.269,00	0,00	56,173
1003010405	Educação - Acordo de colaboração	221.000,00	0,00	0,00	0,00	0,00	0,00	0,00	0,00	0,00	0,000
1003010407	Educação - Rede do Pré-escolar	111.000,00	0,00	0,00	0,00	0,00	0,00	0,00	0,00	0,00	0,000
100307	Estado-Particip.comunitária project.co-financiados	8.715.070,00	55.477,61	908.113,90	0,00	908.113,90	0,00	0,00	908.113,90	55.477,61	10,420
10030701	URBAN II	56.000,00	55.477,61	0,00	0,00	0,00	0,00	0,00	0,00	55.477,61	0,000
10030705	QREN	3.000,00	0,00	809.673,90	0,00	809.673,90	0,00	0,00	809.673,90	0,00	26989,130
1003070508	Regulacão de Iluminacão Pública	1.000,00	0,00	0,00	0,00	0,00	0,00	0,00	0,00	0,00	0,000
1003070509	Programa de Eficiência Energética	1.000,00	0,00	59.256,50	0,00	59.256,50	0,00	0,00	59.256,50	0,00	5925,650
1003070510	Outros	1.000,00	0,00	750.417,40	0,00	750.417,40	0,00	0,00	750.417,40	0,00	75041,740
10030706	Portugal 2020	8.656.070,00	0,00	98.440,00	0,00	98.440,00	0,00	0,00	98.440,00	0,00	1,137
1003070601	Construção do interceor do Rio Tinto - Terrenos	301.249,00	0,00	0,00	0,00	0,00	0,00	0,00	0,00	0,00	0,000
1003070602	Construção do interceor do Rio Tinto - Construção	831.000,00	0,00	73.440,00	0,00	73.440,00	0,00	0,00	73.440,00	0,00	8,838
1003070603	Pacto Desenvolvimento Coesão Territorial (PDCT)	1.000,00	0,00	0,00	0,00	0,00	0,00	0,00	0,00	0,00	0,000
1003070604	Eficiência Energética	1.383.821,00	0,00	0,00	0,00	0,00	0,00	0,00	0,00	0,00	0,000
1003070605	Plano Estratégico de Desenvolvimento Urbano (PEDU)	6.138.000,00	0,00	25.000,00	0,00	25.000,00	0,00	0,00	25.000,00	0,00	0,407

Controlo Orçamental - Receita

Ano: 2016

Município de Gondomar

(designação da autarquia local)

(unidade: €)

Classif. Económica da Receita		Previsões Corrigida	Rec. por Cobrar no início do ano	Receitas Liquidadas	Liquidacões Anuladas	Rec. Cobradas Brutas	Reembolsos e Rest. Emitidos	Reembolsos e Rest. Pagos	Receita Cobrada Liquida	Rec. p/ Cobrar no final do Ano	Grau Exec. da Receita
Classif.	Designação										
1003070699	Outros	1.000,00	0,00	0,00	0,00	0,00	0,00	0,00	0,00	0,00	0,000
12	Passivos financeiros	1.000,00	0,00	0,00	0,00	0,00	0,00	0,00	0,00	0,00	0,000
1206	Empréstimos a médio e longo prazos	1.000,00	0,00	0,00	0,00	0,00	0,00	0,00	0,00	0,00	0,000
120602	Sociedades financeiras	1.000,00	0,00	0,00	0,00	0,00	0,00	0,00	0,00	0,00	0,000
12060208	Empréstimo Proj.Financiados (contrapartida Munic.)	1.000,00	0,00	0,00	0,00	0,00	0,00	0,00	0,00	0,00	0,000
13	Outras receitas de capital	41.000,00	0,00	567.407,85	0,00	567.407,85	0,00	0,00	567.407,85	0,00	1383,922
1301	Outras	41.000,00	0,00	567.407,85	0,00	567.407,85	0,00	0,00	567.407,85	0,00	1383,922
130101	Indemnizações	41.000,00	0,00	567.407,85	0,00	567.407,85	0,00	0,00	567.407,85	0,00	1383,922
15	Reposições não abatidas nos pagamentos	43.000,00	0,00	40.233,00	0,00	40.233,00	0,00	0,00	40.233,00	0,00	93,565
1501	Reposições não abatidas nos pagamentos	43.000,00	0,00	40.233,00	0,00	40.233,00	0,00	0,00	40.233,00	0,00	93,565
150101	Reposições não abatidas nos pagamentos	43.000,00	0,00	40.233,00	0,00	40.233,00	0,00	0,00	40.233,00	0,00	93,565
Total Receitas Correntes		59.690.679,00	978.299,57	61.923.783,97	138.781,09	61.012.112,74	203.791,33	203.791,33	60.808.321,41	1.751.189,71	101,872
Total Receitas de Capital		14.569.056,00	1.946.844,91	4.627.318,21	1.891.367,30	4.623.888,57	0,00	0,00	4.623.888,57	58.907,25	31,738
Total de Reposições Não Abatidas		43.000,00	0,00	40.233,00	0,00	40.233,00	0,00	0,00	40.233,00	0,00	93,565
Total das Receitas Orçamentais		74.302.735,00	2.925.144,48	66.591.335,18	2.030.148,39	65.676.234,31	203.791,33	203.791,33	65.472.442,98	1.810.096,96	88,116
16	Saldo da gerência anterior	1.210.538,27	0,00	1.210.538,27	0,00	1.210.538,27	0,00	0,00	1.210.538,27	0,00	100,000
1601	Saldo orçamental	1.210.538,27	0,00	1.210.538,27	0,00	1.210.538,27	0,00	0,00	1.210.538,27	0,00	100,000
160101	Na posse do serviço	1.210.538,27	0,00	1.210.538,27	0,00	1.210.538,27	0,00	0,00	1.210.538,27	0,00	100,000
Total Saldo de Gerência Anterior		1.210.538,27	0,00	1.210.538,27	0,00	1.210.538,27	0,00	0,00	1.210.538,27	0,00	100,000
Total Geral		75.513.273,27	2.925.144,48	67.801.873,45	2.030.148,39	66.886.772,58	203.791,33	203.791,33	66.682.981,25	1.810.096,96	88,306

ORGÃO EXECUTIVO

Em de de
.....

ORGÃO DELIBERATIVO

Em de de
.....

Controlo Orçamental - Despesa

Ano: 2016

Município de Gondomar

(designação da autarquia local)

(unidade: €)

Classif. Económica Despesa		Dotações corrigidas	Compromissos assumidos			Despesas Pagas			Diferenças			Grau de Execução Orçamental da Despesa
Código	Designação		Exercicio	Exercicios futuros	Total	Exercicio corrente	Exercicios anteriores	Total	Dotação não comprometida	Saldo	Compromissos por pagar	
01	Despesas com o pessoal	22.729.325,00	22.430.806,54	1.045.998,29	23.476.804,83	22.333.467,76	,00	22.333.467,76	298.518,46	395.857,24	97.338,78	98,258
0101	Remunerações certas e permanentes	16.461.199,00	16.357.359,97	,00	16.357.359,97	16.357.359,97	,00	16.357.359,97	103.839,03	103.839,03	0,00	99,369
010101	Titulares órgãos soberania e memb. órgãos autárq.	206.999,00	205.873,95	,00	205.873,95	205.873,95	,00	205.873,95	1.125,05	1.125,05	0,00	99,456
010103	Pessoal dos quadros-Regime de função pública	7.367.565,00	7.344.504,48	,00	7.344.504,48	7.344.504,48	,00	7.344.504,48	23.060,52	23.060,52	0,00	99,687
01010301	Pessoal em funções	7.367.497,00	7.344.504,48	,00	7.344.504,48	7.344.504,48	,00	7.344.504,48	22.992,52	22.992,52	0,00	99,688
01010302	Alterações obrigatórias de posicionamento remunera	34,00	,00	,00	0,00	,00	,00	0,00	34,00	34,00	0,00	0,000
01010303	Alterações facultativas de posicionamento remunera	34,00	,00	,00	0,00	,00	,00	0,00	34,00	34,00	0,00	0,000
010104	Pessoal quadros-Regime contrato individ. trabalho	4.250.735,00	4.234.487,10	,00	4.234.487,10	4.234.487,10	,00	4.234.487,10	16.247,90	16.247,90	0,00	99,618
01010401	Pessoal em funções	4.250.630,00	4.234.487,10	,00	4.234.487,10	4.234.487,10	,00	4.234.487,10	16.142,90	16.142,90	0,00	99,620
01010402	Alterações obrigatórias de posicionamento remunera	35,00	,00	,00	0,00	,00	,00	0,00	35,00	35,00	0,00	0,000
01010403	Alterações facultativas de posicionamento remunera	35,00	,00	,00	0,00	,00	,00	0,00	35,00	35,00	0,00	0,000
01010404	Recrutamento de Pessoal para novos postos trabalho	35,00	,00	,00	0,00	,00	,00	0,00	35,00	35,00	0,00	0,000
010106	Pessoal contratado a termo	79.009,00	79.007,29	,00	79.007,29	79.007,29	,00	79.007,29	1,71	1,71	0,00	99,998
01010601	Pessoal em funções	79.009,00	79.007,29	,00	79.007,29	79.007,29	,00	79.007,29	1,71	1,71	0,00	99,998
010108	Pessoal aguardando aposentação	9.770,00	9.769,30	,00	9.769,30	9.769,30	,00	9.769,30	0,70	0,70	0,00	99,993
010109	Pessoal em qualquer outra situação	383.835,00	379.645,39	,00	379.645,39	379.645,39	,00	379.645,39	4.189,61	4.189,61	0,00	98,908
010111	Representação	99.004,00	93.430,48	,00	93.430,48	93.430,48	,00	93.430,48	5.573,52	5.573,52	0,00	94,370
010113	Subsidio de refeição	1.320.640,00	1.295.665,53	,00	1.295.665,53	1.295.665,53	,00	1.295.665,53	24.974,47	24.974,47	0,00	98,109
01011301	Pessoal dos quadros	1.298.313,00	1.277.411,28	,00	1.277.411,28	1.277.411,28	,00	1.277.411,28	20.901,72	20.901,72	0,00	98,390
01011302	Pessoal em qualquer outra situação	22.327,00	18.254,25	,00	18.254,25	18.254,25	,00	18.254,25	4.072,75	4.072,75	0,00	81,759
010114	Subsídio de férias e de Natal	2.334.192,00	2.305.526,70	,00	2.305.526,70	2.305.526,70	,00	2.305.526,70	28.665,30	28.665,30	0,00	98,772
01011401	Pessoal dos quadros	2.280.953,00	2.254.806,05	,00	2.254.806,05	2.254.806,05	,00	2.254.806,05	26.146,95	26.146,95	0,00	98,854
01011402	Pessoal em qualquer outra situação	53.239,00	50.720,65	,00	50.720,65	50.720,65	,00	50.720,65	2.518,35	2.518,35	0,00	95,270
010115	Remunerações por doença e maternidade/paternidade	409.450,00	409.449,75	,00	409.449,75	409.449,75	,00	409.449,75	0,25	0,25	0,00	100,000
0102	Abonos variáveis ou eventuais	421.534,00	408.644,44	,00	408.644,44	408.644,44	,00	408.644,44	12.889,56	12.889,56	0,00	96,942
010202	Horas extraordinárias	145.751,00	139.157,00	,00	139.157,00	139.157,00	,00	139.157,00	6.594,00	6.594,00	0,00	95,476
010204	Ajudas de custo	15.300,00	15.265,65	,00	15.265,65	15.265,65	,00	15.265,65	34,35	34,35	0,00	99,775
010205	Abono para falhas	67.200,00	66.330,54	,00	66.330,54	66.330,54	,00	66.330,54	869,46	869,46	0,00	98,706
010210	Subsídio de trabalho nocturno	102,00	47,55	,00	47,55	47,55	,00	47,55	54,45	54,45	0,00	46,618
010211	Subsídio de turno	169.181,00	168.169,72	,00	168.169,72	168.169,72	,00	168.169,72	1.011,28	1.011,28	0,00	99,402
010213	Outros suplementos e prémios	24.000,00	19.673,98	,00	19.673,98	19.673,98	,00	19.673,98	4.326,02	4.326,02	0,00	81,975
01021390	Outros suplementos e prémios - pessoal	24.000,00	19.673,98	,00	19.673,98	19.673,98	,00	19.673,98	4.326,02	4.326,02	0,00	81,975
0103	Segurança social	5.846.592,00	5.664.802,13	1.045.998,29	6.710.800,42	5.567.463,35	,00	5.567.463,35	181.789,87	279.128,65	97.338,78	95,226
010301	Encargos com a saúde	1.145.800,00	1.139.385,34	,00	1.139.385,34	1.105.298,33	,00	1.105.298,33	6.414,66	40.501,67	34.087,01	96,465
010302	Outros encargos com a saúde	205.350,00	204.749,13	,00	204.749,13	204.749,13	,00	204.749,13	600,87	600,87	0,00	99,707
010303	Subsídio familiar a criança e jovens	130.700,00	130.172,59	,00	130.172,59	130.172,59	,00	130.172,59	527,41	527,41	0,00	99,596
010304	Outras prestações familiares	13.250,00	10.938,74	,00	10.938,74	10.938,74	,00	10.938,74	2.311,26	2.311,26	0,00	82,557
010305	Contribuições para a segurança social	3.941.990,00	3.796.319,36	,00	3.796.319,36	3.796.319,36	,00	3.796.319,36	145.670,64	145.670,64	0,00	96,305
01030502	Segurança social dos funcionários públicos	3.814.629,00	3.671.688,61	,00	3.671.688,61	3.671.688,61	,00	3.671.688,61	142.940,39	142.940,39	0,00	96,253
0103050201	Caixa Geral de Aposentações	2.368.310,00	2.255.489,20	,00	2.255.489,20	2.255.489,20	,00	2.255.489,20	112.820,80	112.820,80	0,00	95,236
0103050202	Regime Geral	1.446.319,00	1.416.199,41	,00	1.416.199,41	1.416.199,41	,00	1.416.199,41	30.119,59	30.119,59	0,00	97,918
01030503	Segurança social-Regime geral	127.361,00	124.630,75	,00	124.630,75	124.630,75	,00	124.630,75	2.730,25	2.730,25	0,00	97,856
010306	Acidentes em serviço e doenças profissionais	1,00	,00	,00	0,00	,00	,00	0,00	1,00	1,00	0,00	0,000
010308	Outras pensões	1,00	,00	,00	0,00	,00	,00	0,00	1,00	1,00	0,00	0,000
010309	Seguros	409.500,00	383.236,97	1.045.998,29	1.429.235,26	319.985,20	,00	319.985,20	26.263,03	89.514,80	63.251,77	78,140
01030901	Seguros acidentes trabalho doenças profissionais	409.500,00	383.236,97	1.045.998,29	1.429.235,26	319.985,20	,00	319.985,20	26.263,03	89.514,80	63.251,77	78,140
02	Aquisição de bens e serviços	26.620.211,85	25.137.425,39	32.550.366,50	57.687.791,89	22.600.718,23	78.799,91	22.679.518,14	1.482.786,46	3.940.693,71	2.457.907,25	85,197

Controlo Orçamental - Despesa

Ano: 2016

Município de Gondomar

(designação da autarquia local)

(unidade: €)

Classif. Económica Despesa		Dotações corrigidas	Compromissos assumidos			Despesas Pagas			Diferenças			Grau de Execução Orçamental da Despesa
Código	Designação		Exercicio	Exercícios futuros	Total	Exercicio corrente	Exercícios anteriores	Total	Dotação não comprometida	Saldo	Compromissos por pagar	
0201	Aquisição de bens	6.284.417,93	5.894.488,82	3.846.002,45	9.740.491,27	5.098.401,82	65.066,68	5.163.468,50	389.929,11	1.120.949,43	731.020,32	82,163
020101	Matérias-primas e subsidiárias	2.000,00	,00	,00	0,00	,00	,00	0,00	2.000,00	2.000,00	0,00	0,000
020102	Combustíveis e lubrificantes	592.705,00	404.693,15	1.329.595,00	1.734.288,15	390.001,00	,00	390.001,00	188.011,85	202.704,00	14.692,15	65,800
02010201	Gasolina	39.500,00	35.637,90	,00	35.637,90	25.182,53	,00	25.182,53	3.862,10	14.317,47	10.455,37	63,753
02010202	Gasóleo	449.505,00	351.455,27	1.329.595,00	1.681.050,27	351.455,27	,00	351.455,27	98.049,73	98.049,73	0,00	78,187
02010299	Outros	103.700,00	17.599,98	,00	17.599,98	13.363,20	,00	13.363,20	86.100,02	90.336,80	4.236,78	12,886
020103	Munições, explosivos e artificios	400,00	344,40	,00	344,40	344,40	,00	344,40	55,60	55,60	0,00	86,100
020104	Limpeza e higiene	94.147,00	81.344,52	,00	81.344,52	64.783,23	3.666,80	68.450,03	12.802,48	25.696,97	12.894,49	72,705
020105	Alimentação-Refeições confeccionadas	1.844.508,24	1.836.691,69	2.369.216,69	4.205.908,38	1.507.549,81	111,53	1.507.661,34	7.816,55	336.846,90	329.030,35	81,738
020107	Vestuário e artigos pessoais	126.885,00	122.725,21	,00	122.725,21	84.370,23	36.203,70	120.573,93	4.159,79	6.311,07	2.151,28	95,026
020108	Material de escritório	114.600,00	111.249,61	,00	111.249,61	87.503,20	1.233,58	88.736,78	3.350,39	25.863,22	22.512,83	77,432
020109	Produtos químicos e farmacêuticos	3.500,00	2.556,51	,00	2.556,51	2.407,48	,00	2.407,48	943,49	1.092,52	149,03	68,785
020110	Produtos vendidos nas farmácias	8.950,00	7.228,72	,00	7.228,72	6.438,47	,00	6.438,47	1.721,28	2.511,53	790,25	71,938
020112	Material de transporte-Peças	319.600,00	289.550,08	30.000,00	319.550,08	258.788,37	4.054,54	262.842,91	30.049,92	56.757,09	26.707,17	82,241
020114	Outro material-Peças	5.100,00	4.073,92	,00	4.073,92	3.977,73	,00	3.977,73	1.026,08	1.122,27	96,19	77,995
020115	Prémios, condecorações e ofertas	87.775,00	67.327,46	,00	67.327,46	55.056,76	,00	55.056,76	20.447,54	32.718,24	12.270,70	62,725
020116	Mercadorias para venda	1.640.000,00	1.640.000,00	,00	1.640.000,00	1.636.635,72	,00	1.636.635,72	0,00	3.364,28	3.364,28	99,795
02011602	Electricidade	1.640.000,00	1.640.000,00	,00	1.640.000,00	1.636.635,72	,00	1.636.635,72	0,00	3.364,28	3.364,28	99,795
020117	Ferramentas e utensílios	84.300,00	77.388,54	,00	77.388,54	34.755,13	1.786,09	36.541,22	6.911,46	47.758,78	40.847,32	43,347
020118	Livros e documentação técnica	900,00	256,19	,00	256,19	196,19	,00	196,19	643,81	703,81	60,00	21,799
020119	Artigos honoríficos e de decoração	1.600,00	355,06	,00	355,06	355,06	,00	355,06	1.244,94	1.244,94	0,00	22,191
020120	Material de educação, cultura e recreio	16.176,08	8.932,11	2.515,26	11.447,37	7.502,86	,00	7.502,86	7.243,97	8.673,22	1.429,25	46,382
020121	Outros bens	1.341.271,61	1.239.771,65	114.675,50	1.354.447,15	957.736,18	18.010,44	975.746,62	101.499,96	365.524,99	264.025,03	72,748
0202	Aquisição de serviços	20.335.793,92	19.242.936,57	28.704.364,05	47.947.300,62	17.502.316,41	13.733,23	17.516.049,64	1.092.857,35	2.819.744,28	1.726.886,93	86,134
020201	Encargos das instalações	3.118.688,00	2.921.842,74	12.861,62	2.934.704,36	2.879.414,87	102,46	2.879.517,33	196.845,26	239.170,67	42.325,41	92,331
020202	Limpeza e higiene	4.678.953,00	4.608.400,19	25.970.273,33	30.578.673,52	4.596.261,10	,00	4.596.261,10	70.552,81	82.691,90	12.139,09	98,233
020203	Conservação de bens	48.176,27	35.935,30	,00	35.935,30	25.795,04	1.284,70	27.079,74	12.240,97	21.096,53	8.855,56	56,210
020204	Locação de edifícios	23.200,00	22.409,04	,00	22.409,04	22.409,04	,00	22.409,04	790,96	790,96	0,00	96,591
020206	Locação de material de transporte	330.000,00	321.746,40	321.660,68	643.407,08	173.831,35	1.888,72	175.720,07	8.253,60	154.279,93	146.026,33	53,249
020208	Locação de outros bens	267.601,00	198.824,17	31.337,94	230.162,11	195.061,99	,00	195.061,99	68.776,83	72.539,01	3.762,18	72,893
020209	Comunicações	235.763,00	225.515,67	262.200,56	487.716,23	180.356,76	,00	180.356,76	10.247,33	55.406,24	45.158,91	76,499
020210	Transportes	706.442,00	678.113,47	347.501,33	1.025.614,80	481.233,27	,00	481.233,27	28.328,53	225.208,73	196.880,20	68,121
020211	Representação dos serviços	3.000,00	2.571,80	,00	2.571,80	1.696,80	,00	1.696,80	428,20	1.303,20	875,00	56,560
020212	Seguros	85.720,00	80.407,56	500.145,04	580.552,60	49.008,52	,00	49.008,52	5.312,44	36.711,48	31.399,04	57,173
020213	Deslocações e estadas	8.216,00	4.317,16	,00	4.317,16	3.865,66	,00	3.865,66	3.898,84	4.350,34	451,50	47,050
020214	Estudos, pareceres, projectos e consultadoria	1.099.658,30	983.038,95	234.069,90	1.217.108,85	524.754,35	,00	524.754,35	116.619,35	574.903,95	458.284,60	47,720
020215	Formação	10.417,00	8.921,80	,00	8.921,80	6.023,80	,00	6.023,80	1.495,20	4.393,20	2.898,00	57,827
020216	Seminários, exposições e similares	2.795,00	455,00	,00	455,00	430,00	,00	430,00	2.340,00	2.365,00	25,00	15,385
020217	Publicidade	355.089,75	223.837,46	28.047,69	251.885,15	192.364,04	4.006,90	196.370,94	131.252,29	158.718,81	27.466,52	55,302
020218	Vigilância e segurança	22.127,55	16.357,15	,00	16.357,15	16.049,65	307,50	16.357,15	5.770,40	5.770,40	0,00	73,922
020219	Assistência técnica	128.100,00	116.484,19	102.516,87	219.001,06	88.222,97	2.270,58	90.493,55	11.615,81	37.606,45	25.990,64	70,643
020220	Outros trabalhos especializados	385.488,00	294.736,38	64.454,05	359.190,43	188.273,07	,00	188.273,07	90.751,62	197.214,93	106.463,31	48,840
020224	Encargos de cobrança de receitas	855.000,00	823.299,23	,00	823.299,23	802.992,06	,00	802.992,06	31.700,77	52.007,94	20.307,17	93,917
020225	Outros serviços	7.971.359,05	7.675.722,91	829.295,04	8.505.017,95	7.074.272,07	3.872,37	7.078.144,44	295.636,14	893.214,61	597.578,47	88,795
03	Juros e outros encargos	274.110,00	270.359,10	,00	270.359,10	242.881,64	,00	242.881,64	3.750,90	31.228,36	27.477,46	88,607
0301	Juros da dívida pública	274.110,00	270.359,10	,00	270.359,10	242.881,64	,00	242.881,64	3.750,90	31.228,36	27.477,46	88,607
030103	Socied.financ.-Bancos e outras instit. financeiras	274.110,00	270.359,10	,00	270.359,10	242.881,64	,00	242.881,64	3.750,90	31.228,36	27.477,46	88,607

Controlo Orçamental - Despesa

Ano: 2016

Município de Gondomar

(designação da autarquia local)

(unidade: €)

Classif. Económica Despesa		Dotações corrigidas	Compromissos assumidos			Despesas Pagas			Diferenças			Grau de Execução Orçamental da Despesa
Código	Designação		Exercicio	Exercícios futuros	Total	Exercicio corrente	Exercícios anteriores	Total	Dotação não comprometida	Saldo	Compromissos por pagar	
03010302	Empréstimos de médio e longo prazos	274.110,00	270.359,10	,00	270.359,10	242.881,64	,00	242.881,64	3.750,90	31.228,36	27.477,46	88,607
0301030202	CGD - Juros do empréstimo PER	7.081,00	6.046,98	,00	6.046,98	6.046,98	,00	6.046,98	1.034,02	1.034,02	0,00	85,397
0301030203	CGD - Juros do empréstimo - intempéries	618,00	617,70	,00	617,70	617,70	,00	617,70	0,30	0,30	0,00	99,951
0301030204	BCP - Juros empréstimo Centros Escolares	87.800,00	87.795,06	,00	87.795,06	87.795,06	,00	87.795,06	4,94	4,94	0,00	99,994
0301030205	BPI - Juros do empréstimo PER	4.832,00	4.831,27	,00	4.831,27	4.831,27	,00	4.831,27	0,73	0,73	0,00	99,985
0301030206	BCP - Juros do empréstimo PER	5.526,00	5.525,28	,00	5.525,28	5.525,28	,00	5.525,28	0,72	0,72	0,00	99,987
0301030208	BST - Juros empréstimo Multiusos (FEDER)	9.000,00	9.000,00	,00	9.000,00	1.733,60	,00	1.733,60	0,00	7.266,40	7.266,40	19,262
0301030209	CGD - Juros empréstimo 349 fogos habitação Social	2.650,00	2.650,00	,00	2.650,00	,00	,00	0,00	0,00	2.650,00	2.650,00	0,000
0301030210	BTA- Juros emp. complementar 349 fogos Hab Soc.	1.500,00	633,91	,00	633,91	633,91	,00	633,91	866,09	866,09	0,00	42,261
0301030211	CGD - Juros do emprestimo Edifícios Escolares	64.864,00	63.124,01	,00	63.124,01	63.124,01	,00	63.124,01	1.739,99	1.739,99	0,00	97,317
0301030212	CGD - Juros emprestimo Casa de Acolhimento	11.550,00	11.525,83	,00	11.525,83	8.856,30	,00	8.856,30	24,17	2.693,70	2.669,53	76,678
0301030213	BANIF - Juros emprest. compl. St. Eulalia e Triana	44.200,00	44.200,00	,00	44.200,00	30.135,04	,00	30.135,04	0,00	14.064,96	14.064,96	68,179
0301030214	IHRU - Juros emprestimo Triana	10.300,00	10.300,00	,00	10.300,00	10.227,06	,00	10.227,06	0,00	72,94	72,94	99,292
0301030215	IHRU - Juros emprestimo Stª Eulália	13.100,00	13.020,67	,00	13.020,67	13.020,67	,00	13.020,67	79,33	79,33	0,00	99,394
0301030216	IHRU - Juros emprestimo do C.H.Giesta	2.850,00	2.850,00	,00	2.850,00	2.096,37	,00	2.096,37	0,00	753,63	753,63	73,557
0301030217	IHRU - Juros emprestimo do C.H.Vila Verde	8.239,00	8.238,39	,00	8.238,39	8.238,39	,00	8.238,39	0,61	0,61	0,00	99,993
04	Transferências correntes	5.700.896,12	5.400.561,43	1.491.697,58	6.892.259,01	5.125.613,13	9.675,91	5.135.289,04	300.334,69	565.607,08	265.272,39	90,079
0401	Sociedades e quase sociedades não financeiras	200,00	,00	,00	0,00	,00	,00	0,00	200,00	200,00	0,00	0,000
040101	Públicas	200,00	,00	,00	0,00	,00	,00	0,00	200,00	200,00	0,00	0,000
04010101	Empresas públicas municipais e intermunicipais	100,00	,00	,00	0,00	,00	,00	0,00	100,00	100,00	0,00	0,000
04010102	Outras	100,00	,00	,00	0,00	,00	,00	0,00	100,00	100,00	0,00	0,000
0403	Administração central	620.368,51	569.255,55	101.109,60	670.365,15	481.752,26	5.908,71	487.660,97	51.112,96	132.707,54	81.594,58	78,608
040301	Estado	616.768,51	569.255,55	101.109,60	670.365,15	481.752,26	5.908,71	487.660,97	47.512,96	129.107,54	81.594,58	79,067
040305	Serviços e fundos autónomos	3.600,00	,00	,00	0,00	,00	,00	0,00	3.600,00	3.600,00	0,00	0,000
0405	Administração local	1.497.269,00	1.483.293,15	1.287.507,98	2.770.801,13	1.431.907,41	,00	1.431.907,41	13.975,85	65.361,59	51.385,74	95,635
040501	Continente	1.497.269,00	1.483.293,15	1.287.507,98	2.770.801,13	1.431.907,41	,00	1.431.907,41	13.975,85	65.361,59	51.385,74	95,635
04050102	Freguesias	1.375.467,00	1.362.024,54	1.265.382,85	2.627.407,39	1.334.441,80	,00	1.334.441,80	13.442,46	41.025,20	27.582,74	97,017
04050104	Associações de municípios	18.000,00	17.888,61	,00	17.888,61	5.888,61	,00	5.888,61	111,39	12.111,39	12.000,00	32,715
04050108	Outros	103.802,00	103.380,00	22.125,13	125.505,13	91.577,00	,00	91.577,00	422,00	12.225,00	11.803,00	88,223
0407	Instituições sem fins lucrativos	2.605.517,77	2.435.537,60	103.080,00	2.538.617,60	2.299.870,57	3.545,70	2.303.416,27	169.980,17	302.101,50	132.121,33	88,405
040701	Instituições sem fins lucrativos	2.605.517,77	2.435.537,60	103.080,00	2.538.617,60	2.299.870,57	3.545,70	2.303.416,27	169.980,17	302.101,50	132.121,33	88,405
0408	Famílias	968.740,84	903.815,30	,00	903.815,30	903.423,06	221,50	903.644,56	64.925,54	65.096,28	170,74	93,280
040802	Outras	968.740,84	903.815,30	,00	903.815,30	903.423,06	221,50	903.644,56	64.925,54	65.096,28	170,74	93,280
0409	Resto do mundo	8.800,00	8.659,83	,00	8.659,83	8.659,83	,00	8.659,83	140,17	140,17	0,00	98,407
040901	União Europeia-Instituições	8.700,00	8.659,83	,00	8.659,83	8.659,83	,00	8.659,83	40,17	40,17	0,00	99,538
040903	Países terceiros e organizações internacionais	100,00	,00	,00	0,00	,00	,00	0,00	100,00	100,00	0,00	0,000
06	Outras despesas correntes	1.357.133,00	1.280.336,56	8.000,00	1.288.336,56	1.212.253,72	,00	1.212.253,72	76.796,44	144.879,28	68.082,84	89,325
0602	Diversas	1.357.133,00	1.280.336,56	8.000,00	1.288.336,56	1.212.253,72	,00	1.212.253,72	76.796,44	144.879,28	68.082,84	89,325
060201	Impostos e taxas	221.688,00	221.687,15	,00	221.687,15	206.002,59	,00	206.002,59	0,85	15.685,41	15.684,56	92,925
060203	Outras	1.135.445,00	1.058.649,41	8.000,00	1.066.649,41	1.006.251,13	,00	1.006.251,13	76.795,59	129.193,87	52.398,28	88,622
06020301	Outras restituições	12.000,00	,00	,00	0,00	,00	,00	0,00	12.000,00	12.000,00	0,00	0,000
06020302	IVA pago	269.000,00	240.326,78	,00	240.326,78	240.326,78	,00	240.326,78	28.673,22	28.673,22	0,00	89,341
06020304	Serviços bancários	2.000,00	60,29	,00	60,29	60,29	,00	60,29	1.939,71	1.939,71	0,00	3,015
06020305	Outras	852.445,00	818.262,34	8.000,00	826.262,34	765.864,06	,00	765.864,06	34.182,66	86.580,94	52.398,28	89,843
07	Aquisição de bens de capital	13.713.724,30	10.140.231,32	7.511.297,83	17.651.529,15	7.149.813,86	110.039,96	7.259.853,82	3.573.492,98	6.453.870,48	2.880.377,50	52,939
0701	Investimentos	7.641.078,75	5.260.587,15	1.929.319,81	7.189.906,96	3.499.354,19	93.853,65	3.593.207,84	2.380.491,60	4.047.870,91	1.667.379,31	47,025
070101	Terrenos	1.126.926,95	841.495,08	210.397,28	1.051.892,36	833.855,08	,00	833.855,08	285.431,87	293.071,87	7.640,00	73,994

Controlo Orçamental - Despesa

Ano: 2016

Município de Gondomar

(designação da autarquia local)

(unidade: €)

Classif. Económica Despesa		Dotações corrigidas	Compromissos assumidos			Despesas Pagas			Diferenças			Grau de Execução Orçamental da Despesa
Código	Designação		Exercicio	Exercícios futuros	Total	Exercicio corrente	Exercícios anteriores	Total	Dotação não comprometida	Saldo	Compromissos por pagar	
070102	Habitaciones	2.546.526,46	1.848.611,96	308.893,95	2.157.505,91	1.364.879,93	516,60	1.365.396,53	697.914,50	1.181.129,93	483.215,43	53,618
07010203	Reparação e beneficiação	2.546.526,46	1.848.611,96	308.893,95	2.157.505,91	1.364.879,93	516,60	1.365.396,53	697.914,50	1.181.129,93	483.215,43	53,618
070103	Edifícios	2.603.318,66	1.373.943,85	1.352.094,79	2.726.038,64	653.970,98	34.993,63	688.964,61	1.229.374,81	1.914.354,05	684.979,24	26,465
07010301	Instalações de serviços	556.421,52	518.167,72	417.159,89	935.327,61	281.292,38	1.820,40	283.112,78	38.253,80	273.308,74	235.054,94	50,881
07010302	Instalações desportivas e recreativas	336.069,09	163.074,52	510.506,25	673.580,77	26.403,53	,00	26.403,53	172.994,57	309.665,56	136.670,99	7,857
07010305	Escolas	1.687.628,05	692.701,61	424.428,65	1.117.130,26	346.275,07	33.173,23	379.448,30	994.926,44	1.308.179,75	313.253,31	22,484
07010307	Outros	23.200,00	,00	,00	0,00	,00	,00	0,00	23.200,00	23.200,00	0,00	0,000
070104	Construções diversas	23.840,00	,00	,00	0,00	,00	,00	0,00	23.840,00	23.840,00	0,00	0,000
07010413	Outros	23.840,00	,00	,00	0,00	,00	,00	0,00	23.840,00	23.840,00	0,00	0,000
070106	Material de transporte	309.550,00	301.276,78	9.092,56	310.369,34	,00	,00	0,00	8.273,22	309.550,00	301.276,78	0,000
07010602	Outro	309.550,00	301.276,78	9.092,56	310.369,34	,00	,00	0,00	8.273,22	309.550,00	301.276,78	0,000
070107	Equipamento de informática	301.138,13	290.446,63	,00	290.446,63	181.206,44	44.424,52	225.630,96	10.691,50	75.507,17	64.815,67	74,926
070108	Software informático	411.558,18	377.635,61	45.529,09	423.164,70	347.462,48	12.930,38	360.392,86	33.922,57	51.165,32	17.242,75	87,568
070109	Equipamento administrativo	102.193,60	93.204,49	2.061,97	95.266,46	50.334,16	748,52	51.082,68	8.989,11	51.110,92	42.121,81	49,986
070110	Equipamento básico	191.825,77	126.600,13	1.250,17	127.850,30	63.090,66	240,00	63.330,66	65.225,64	128.495,11	63.269,47	33,015
07011002	Outro	191.825,77	126.600,13	1.250,17	127.850,30	63.090,66	240,00	63.330,66	65.225,64	128.495,11	63.269,47	33,015
070111	Ferramentas e utensílios	9.000,00	7.372,62	,00	7.372,62	4.554,46	,00	4.554,46	1.627,38	4.445,54	2.818,16	50,605
070115	Outros investimentos	15.201,00	,00	,00	0,00	,00	,00	0,00	15.201,00	15.201,00	0,00	0,000
0703	Bens de domínio público	6.072.645,55	4.879.644,17	5.581.978,02	10.461.622,19	3.650.459,67	16.186,31	3.666.645,98	1.193.001,38	2.405.999,57	1.212.998,19	60,380
070301	Terrenos e recursos naturais	156.793,23	155.792,90	,00	155.792,90	30.655,74	,00	30.655,74	1.000,33	126.137,49	125.137,16	19,552
070303	Outras construções e infraestruturas	5.915.772,32	4.723.851,27	5.581.978,02	10.305.829,29	3.619.803,93	16.186,31	3.635.990,24	1.191.921,05	2.279.782,08	1.087.861,03	61,463
07030301	Viadutos, arruamentos e obras complementares	5.262.563,05	4.648.456,92	429.035,58	5.077.492,50	3.552.825,78	16.186,31	3.569.012,09	614.106,13	1.693.550,96	1.079.444,83	67,819
07030302	Sistemas de drenagem de águas residuais	431.278,00	,00	5.152.942,44	5.152.942,44	,00	,00	0,00	431.278,00	431.278,00	0,00	0,000
07030304	Iluminação pública	,00	,00	,00	0,00	,00	,00	0,00	0,00	0,00	0,00	0,000
07030305	Parques e jardins	43.002,38	34.561,77	,00	34.561,77	34.561,77	,00	34.561,77	8.440,61	8.440,61	0,00	80,372
07030309	Sinalização e trânsito	38.830,00	37.440,58	,00	37.440,58	29.024,38	,00	29.024,38	1.389,42	9.805,62	8.416,20	74,747
07030313	Outros	140.098,89	3.392,00	,00	3.392,00	3.392,00	,00	3.392,00	136.706,89	136.706,89	0,00	2,421
070305	Bens do património histórico, artístico e cultural	80,00	,00	,00	0,00	,00	,00	0,00	80,00	80,00	0,00	0,000
08	Transferências de capital	1.249.395,00	1.119.294,19	129.017,87	1.248.312,06	1.115.627,99	,00	1.115.627,99	130.100,81	133.767,01	3.666,20	89,293
0801	Sociedades e quase sociedades não financeiras	1.017.516,00	1.017.515,73	,00	1.017.515,73	1.017.515,73	,00	1.017.515,73	0,27	0,27	0,00	100,000
080101	Públicas	1.017.516,00	1.017.515,73	,00	1.017.515,73	1.017.515,73	,00	1.017.515,73	0,27	0,27	0,00	100,000
08010101	Empresas públicas municipais e intermunicipais	1.017.516,00	1.017.515,73	,00	1.017.515,73	1.017.515,73	,00	1.017.515,73	0,27	0,27	0,00	100,000
0807	Instituições sem fins lucrativos	231.879,00	101.778,46	129.017,87	230.796,33	98.112,26	,00	98.112,26	130.100,54	133.766,74	3.666,20	42,312
080701	Instituições sem fins lucrativos	231.879,00	101.778,46	129.017,87	230.796,33	98.112,26	,00	98.112,26	130.100,54	133.766,74	3.666,20	42,312
09	Activos financeiros	404.984,00	404.984,00	1.214.952,00	1.619.936,00	404.984,00	,00	404.984,00	0,00	0,00	0,00	100,000
0908	Unidades de participação	404.984,00	404.984,00	1.214.952,00	1.619.936,00	404.984,00	,00	404.984,00	0,00	0,00	0,00	100,000
090806	Admin.pública-Admin.central-Serv. fundos autónomos	404.984,00	404.984,00	1.214.952,00	1.619.936,00	404.984,00	,00	404.984,00	0,00	0,00	0,00	100,000
10	Passivos financeiros	3.463.494,00	3.460.928,11	,00	3.460.928,11	3.427.653,25	,00	3.427.653,25	2.565,89	35.840,75	33.274,86	98,965
1006	Empréstimos a médio e longo prazos	3.463.494,00	3.460.928,11	,00	3.460.928,11	3.427.653,25	,00	3.427.653,25	2.565,89	35.840,75	33.274,86	98,965
100603	Socied.financ.-Bancos e outras instit. financeiras	3.463.494,00	3.460.928,11	,00	3.460.928,11	3.427.653,25	,00	3.427.653,25	2.565,89	35.840,75	33.274,86	98,965
10060302	CGD - Amortizaçãp do empréstimo PER	395.960,00	395.919,83	,00	395.919,83	395.919,83	,00	395.919,83	40,17	40,17	0,00	99,990
10060303	Amortização do empréstimo - intempéries	60.053,00	60.052,56	,00	60.052,56	60.052,56	,00	60.052,56	0,44	0,44	0,00	99,999
10060304	BCP - Amortização do empréstimo Centros Escolares	207.269,00	207.268,54	,00	207.268,54	207.268,54	,00	207.268,54	0,46	0,46	0,00	100,000
10060305	BPI - Amortização empréstimo PER	589.878,00	589.877,88	,00	589.877,88	589.877,88	,00	589.877,88	0,12	0,12	0,00	100,000
10060306	BCP - Amortização empréstimo PER	589.558,00	589.557,63	,00	589.557,63	589.557,63	,00	589.557,63	0,37	0,37	0,00	100,000
10060308	BST - Amortização empréstimo Multiusos (FEDER)	473.691,00	473.684,20	,00	473.684,20	473.684,20	,00	473.684,20	6,80	6,80	0,00	99,999
10060309	CGD - Amortização emprestimo 349 fogos Hab. Social	359.123,00	358.955,96	,00	358.955,96	358.955,96	,00	358.955,96	167,04	167,04	0,00	99,953

Controlo Orçamental - Despesa

Ano: 2016

Município de Gondomar

(designação da autarquia local)

(unidade: €)

Classif. Económica Despesa		Dotações corrigidas	Compromissos assumidos			Despesas Pagas			Diferenças			Grau de Execução Orçamental da Despesa
Código	Designação		Exercicio	Exercícios futuros	Total	Exercicio corrente	Exercícios anteriores	Total	Dotação não comprometida	Saldo	Compromissos por pagar	
10060310	BTA - Amort. empre complementar 349 fogos H. Soc.	183.600,00	183.443,29	,00	183.443,29	183.443,29	,00	183.443,29	156,71	156,71	0,00	99,915
10060311	CGD - Amortização emprestimo Edifícios Escolares	187.300,00	186.504,35	,00	186.504,35	186.504,35	,00	186.504,35	795,65	795,65	0,00	99,575
10060312	CGD - Amortização emprestimo Casa de Acolhimento	34.054,00	33.288,00	,00	33.288,00	25.417,11	,00	25.417,11	766,00	8.636,89	7.870,89	74,638
10060313	BANIF- Amort. emprest. compl. St. Eulalia e Triana	98.500,00	98.500,00	,00	98.500,00	73.096,03	,00	73.096,03	0,00	25.403,97	25.403,97	74,209
10060314	IHRU - Amortização do emprestimo da Triana	101.758,00	101.667,00	,00	101.667,00	101.667,00	,00	101.667,00	91,00	91,00	0,00	99,911
10060315	IHRU - Amortização do emprestimo Stª Eulália	131.250,00	130.710,21	,00	130.710,21	130.710,21	,00	130.710,21	539,79	539,79	0,00	99,589
10060316	IHRU - Amortização do emprestimo para C.H.Giesta	18.554,00	18.553,18	,00	18.553,18	18.553,18	,00	18.553,18	0,82	0,82	0,00	99,996
10060317	IHRU - Amortização do emprestimo do C.H.Vila Verde	32.946,00	32.945,48	,00	32.945,48	32.945,48	,00	32.945,48	0,52	0,52	0,00	99,998
Total Despesas Correntes		56.681.675,97	54.519.489,02	35.096.062,37	89.615.551,39	51.514.934,48	88.475,82	51.603.410,30	2.162.186,95	5.078.265,67	2.916.078,72	91,041
Total Despesas de Capital		18.831.597,30	15.125.437,62	8.855.267,70	23.980.705,32	12.098.079,10	110.039,96	12.208.119,06	3.706.159,68	6.623.478,24	2.917.318,56	64,828
Total Geral		75.513.273,27	69.644.926,64	43.951.330,07	113.596.256,71	63.613.013,58	198.515,78	63.811.529,36	5.868.346,63	11.701.743,91	5.833.397,28	84,504

ORGÃO EXECUTIVO

Em de de

.....

ORGÃO DELIBERATIVO

Em de de

.....

Execução Anual do Plano Plurianual de Investimentos

Município de Gondomar

Ano: 2016

(designação da autarquia local)

(unidade: €)

Obj	Prog	Projeto		Designação	Código Classificação Orçamental	Forma de Realiz.	Fonte Financiamento (%)			Datas (Mês/Ano)		Montante Previsto			Montante executado			Nível Execução Anual (%)	Nível Execução Global (%)
		Ano / N°	Ação				AC	AA	FC	Início	Fim	Ano	Anos seguintes	Total	Anos Anteriores	Ano	Total		
15				Ano 2015															
15	012			EDIFÍCIOS															
15	012	2015/1		Construção do Edifício Sede da Junta de Freguesia de S. Pedro Cova	03 07010301	E				01/2015	12/2016	926,00	0,00	926,00	313.779,59	0,00	313.779,59	0,00	99,71
15	012	2015/3		Beneficiação das instalações dos serviços municipais	03 07010301	E				01/2015	12/2016	162.500,00	0,00	162.500,00	0,00	44.333,73	44.333,73	27,28	27,28
Totais do Programa 012:												163.426,00	0,00	163.426,00	313.779,59	44.333,73	358.113,32	27,13	75,04
15	015			SISTEMAS DE INFORMAÇÃO															
15	015	2015/5		Aquisição de Software	07 070108	E				01/2015	12/2016	402.100,00	0,00	402.100,00	883.971,36	356.574,19	1.240.545,55	88,68	96,46
Totais do Programa 015:												402.100,00	0,00	402.100,00	883.971,36	356.574,19	1.240.545,55	88,68	96,46
15	021			EDUCAÇÃO PRÉ-ESCOLAR - EM CURSO															
15	021	2015/10		Beneficiação de Jardins de Infância - Revisão de Preços	30 07010305	E				01/2015	12/2016	1.168,00	0,00	1.168,00	942,67	0,00	942,67	0,00	44,66
Totais do Programa 021:												1.168,00	0,00	1.168,00	942,67	0,00	942,67	0,00	44,66
15	022			ENSINO BÁSICO - EM CURSO															
15	022	2015/17		Beneficiação da Escola EB1/JI Montezelo	30 07010305	E				01/2015	12/2016	500,00	0,00	500,00	303.767,62	0,00	303.767,62	0,00	99,84
15	022	2015/18		Beneficiação da Escola EB1/JI Boucinha	30 07010305	E				01/2015	12/2016	500,00	0,00	500,00	295.008,89	0,00	295.008,89	0,00	99,83
Totais do Programa 022:												1.000,00	0,00	1.000,00	598.776,51	0,00	598.776,51	0,00	99,83
15	05			HABITAÇÃO - EM CURSO															
15	05	2015/5048		Medidas de eficiência energética e reab. de fachas CH Monte Crasto	33 07010203	E				01/2016	12/2016	863.944,00	0,00	863.944,00	301.958,95	572.225,84	874.184,79	66,23	74,98
Totais do Programa 05:												863.944,00	0,00	863.944,00	301.958,95	572.225,84	874.184,79	66,23	74,98
15	07			PROTEÇÃO DO MEIO AMBIENTE - EM CURSO															
15	07	2015/5067		Parques Urbanos	12 070101	E				01/2015	12/2016	675.000,00	0,00	675.000,00	0,00	670.000,00	670.000,00	99,26	99,26
15	07	2015/7133		ETAR's de Rio Tinto e de Gramido – Emissários															
15	07	2015/71332		ETAR's de Rio Tinto e de Gramido – Emissários (Terrenos)	39 070301	O				01/2015	12/2016	155.793,23	0,00	155.793,23	0,00	30.655,74	30.655,74	19,68	19,68
15	07	2015/71333		ETAR's de Rio Tinto e de Gramido – Emissários (Sistema drenagem)	39 07030302	E				01/2015	12/2016	431.278,00	0,00	431.278,00	0,00	0,00	0,00	0,00	0,00
15	07	2015/71334		ETAR's de Rio Tinto e de Gramido – Emissários (Construções diversas)	39 07030313	E				01/2015	12/2016	0,26	0,00	0,26	0,00	0,00	0,00	0,00	0,00
Totais do Programa 07:												1.262.071,49	0,00	1.262.071,49	0,00	700.655,74	700.655,74	55,52	55,52
15	12			BENEFICIAÇÃO DE ARRUAMENTOS - OBRAS EM C															
15	12	2015/7007		Beneficiação da Rua Paulo Gama, Rio Tinto	12 07030301	E				01/2015	12/2016	1,00	0,00	1,00	114.957,00	0,00	114.957,00	0,00	100,00
15	12	2015/7014		Beneficiação da Av. da Foz do Sousa, Foz do Sousa	12 07030301	E				01/2015	12/2016	1,00	0,00	1,00	0,00	0,00	0,00	0,00	0,00
15	12	2015/7032		Beneficiação da Rua de Sevilhães, Rio Tinto	12 07030301	E				01/2015	12/2016	1,00	0,00	1,00	157.145,00	0,00	157.145,00	0,00	100,00
15	12	2015/7034		Beneficiação da Rua Comendador António Augusto Silva, Rio Tinto	12 07030301	E				01/2015	12/2016	1,00	0,00	1,00	134.790,25	0,00	134.790,25	0,00	100,00
15	12	2015/7035		Beneficiação da Rua de Penouços, Rio Tinto	12 07030301	E				01/2015	12/2016	1,00	0,00	1,00	46.306,10	0,00	46.306,10	0,00	100,00
15	12	2015/7036		Beneficiação da Rua das Fábricas, Baguim do Monte	12 07030301	E				01/2015	12/2016	1,00	0,00	1,00	126.299,00	0,00	126.299,00	0,00	100,00
15	12	2015/7038		Beneficiação da Rua da Felgueira, Baguim do Monte	12 07030301	E				01/2015	12/2016	150.326,00	0,00	150.326,00	86.520,38	150.325,54	236.845,92	100,00	100,00
15	12	2015/7041		Beneficiação da Rua da Aldeia Nova, S. Cosme	12 07030301	E				01/2015	12/2016	81.147,24	0,00	81.147,24	10.998,56	81.147,24	92.145,80	100,00	100,00
15	12	2015/7043		Beneficiação da Rua 7 caminhos, S. Cosme	12 07030301	E				01/2015	12/2016	1,00	0,00	1,00	98.378,19	0,00	98.378,19	0,00	100,00

Execução Anual do Plano Plurianual de Investimentos

Município de Gondomar

Ano: 2016

(designação da autarquia local)

(unidade: €)

Obj.	Prog.	Projeto		Designação	Código Classificação Orçamental	Forma de Realiz.	Fonte Financiamento (%)			Datas (Mês/Ano)		Montante Previsto			Montante executado			Nível Execução Anual (%)	Nível Execução Global (%)
		Ano / N°	Ação				AC	AA	FC	Início	Fim	Ano	Anos seguintes	Total	Anos Anteriores	Ano	Total		
15		Ano 2015																	
15	12	BENEFICIAÇÃO DE ARRUAMENTOS - OBRAS EM C																	
15	12	2015/7047		Beneficiação da Rua dos Bombeiros Voluntários, Valbom	12 07030301	E				01/2015	12/2016	1,00	0,00	1,00	136.275,29	0,00	136.275,29	0,00	100,00
15	12	2015/7049		Beneficiação da Rua Vasco da Gama, Valbom	12 07030301	E				01/2015	12/2016	158.393,00	0,00	158.393,00	0,00	157.205,78	157.205,78	99,25	99,25
15	12	2015/7052		Beneficiação do acesso Quinta das Luzes, Jovim	12 07030301	E				01/2015	12/2016	1,00	0,00	1,00	74.185,23	0,00	74.185,23	0,00	100,00
15	12	2015/7058		Beneficiação da Rua dos Azevinhos, Fânzeres	12 07030301	E				01/2015	12/2016	109.869,00	0,00	109.869,00	43.698,50	109.868,40	153.566,90	100,00	100,00
15	12	2015/7059		Beneficiação da Rua Alto das Regadas, Fânzeres	12 07030301	E				01/2015	12/2016	77.581,00	0,00	77.581,00	78.572,50	77.579,28	156.151,78	100,00	100,00
15	12	2015/7061		Beneficiação da Rua Cimo da Costa, Fânzeres	12 07030301	E				01/2015	12/2016	108.395,00	0,00	108.395,00	0,00	108.394,43	108.394,43	100,00	100,00
15	12	2015/7063		Beneficiação da Rua Alto Barreiros, Fânzeres	12 07030301	E				01/2015	12/2016	52.836,00	0,00	52.836,00	26.696,52	52.807,61	79.504,13	99,95	99,96
15	12	2015/7064		Beneficiação da Rua Calvário de Montezelo, Fânzeres	12 07030301	E				01/2015	12/2016	38.966,00	0,00	38.966,00	72.521,29	38.940,58	111.461,87	99,93	99,98
15	12	2015/7068		Beneficiação de via Centro Saúde / Alameda Assoc Desportiva, S. Pedro da Cova	12 07030301	E				01/2015	12/2016	500,00	0,00	500,00	66.564,52	0,00	66.564,52	0,00	99,25
15	12	2015/7069		Conservação e reparação de vias municipais	12 07030301	E				01/2015	12/2016	474.291,00	0,00	474.291,00	0,00	380.148,53	380.148,53	80,15	80,15
15	12	2015/7070		Beneficiação da pavimentação em vários arruamentos em Rio Tinto	12 07030301	E				01/2015	12/2016	18.308,00	0,00	18.308,00	15.900,00	17.807,48	33.707,48	97,27	98,54
15	12	2015/7071		Beneficiação da pavimentação em vários arruamentos em Baguim do Monte	12 07030301	E				01/2015	12/2016	2.500,00	0,00	2.500,00	25.851,28	2.047,50	27.898,78	81,90	98,40
15	12	2015/7072		Beneficiação da pavimentação em vários arruamentos em S. Cosme	12 07030301	E				01/2015	12/2016	30.500,00	0,00	30.500,00	55.547,32	6.862,66	62.409,98	22,50	72,53
15	12	2015/7073		Beneficiação da pavimentação em vários arruamentos em Valbom	12 07030301	E				01/2015	12/2016	500,00	0,00	500,00	33.582,58	0,00	33.582,58	0,00	98,53
15	12	2015/7074		Beneficiação da pavimentação em vários arruamentos em Jovim	12 07030301	E				01/2015	12/2016	0,00	0,00	0,00	38.091,30	0,00	38.091,30	0,00	100,00
15	12	2015/7075		Beneficiação da pavimentação em vários arruamentos em Medas	12 07030301	E				01/2015	12/2016	17.856,00	0,00	17.856,00	27.761,99	0,00	27.761,99	0,00	60,86
15	12	2015/7076		Beneficiação da pavimentação em vários arruamentos em Melres	12 07030301	E				01/2015	12/2016	7.255,00	0,00	7.255,00	33.599,70	0,00	33.599,70	0,00	82,24
15	12	2015/7077		Beneficiação da pavimentação em vários arruamentos em Coveiro	12 07030301	E				01/2015	12/2016	500,00	0,00	500,00	26.576,32	0,00	26.576,32	0,00	98,15
15	12	2015/7078		Beneficiação da pavimentação em vários arruamentos em Foz do Sousa	12 07030301	E				01/2015	12/2016	1,00	0,00	1,00	62.155,68	0,00	62.155,68	0,00	100,00
15	12	2015/7079		Beneficiação da pavimentação em vários arruamentos em Fânzeres	12 07030301	E				01/2015	12/2016	29.000,00	0,00	29.000,00	47.700,00	28.777,82	76.477,82	99,23	99,71
15	12	2015/7080		Beneficiação da pavimentação em vários arruamentos em S. Pedro da Cova	12 07030301	E				01/2015	12/2016	100.500,00	0,00	100.500,00	32.146,40	31.764,99	63.911,39	31,61	48,18
15	12	2015/7081		Beneficiação da pavimentação em vários arruamentos em Lomba	12 07030301	E				01/2015	12/2016	167.160,00	0,00	167.160,00	22.357,11	102.559,56	124.916,67	61,35	65,91
15	12	2015/7084		Construção e conservação de infra-estruturas em arruamentos	12 07030301	E				01/2015	12/2016	32.933,00	0,00	32.933,00	5.116,15	0,00	5.116,15	0,00	13,45
15	12	2015/7090		Reparação e instalação de rails	12 07030301	E				01/2015	12/2016	500,00	0,00	500,00	0,00	0,00	0,00	0,00	0,00
15	12	2015/7091		Sinalização e trânsito	14 07030309	E				01/2015	12/2016	38.830,00	0,00	38.830,00	418.186,99	29.024,38	447.211,37	74,75	97,85
Totais do Programa 12:												1.698.656,24	0,00	1.698.656,24	2.118.481,15	1.375.261,78	3.493.742,93	80,96	91,53
Totais do Objetivo 15:												4.392.365,73	0,00	4.392.365,73	4.217.910,23	3.049.051,28	7.266.961,51	69,42	84,40

Execução Anual do Plano Plurianual de Investimentos

Município de Gondomar

Ano: 2016

(designação da autarquia local)

(unidade: €)

Obj	Prog	Projeto		Designação	Código Classificação Orçamental	Forma de Realiz.	Fonte Financiamento (%)			Datas (Mês/Ano)		Montante Previsto			Montante executado			Nível Execução Anual (%)	Nível Execução Global (%)
		Ano / N°	Ação				AC	AA	FC	Início	Fim	Ano	Anos seguintes	Total	Anos Anteriores	Ano	Total		
16		Ano 2016																	
16	1	ADMINISTRAÇÃO GERAL																	
16	1	2016/1		Equipamento Informático	07 070107	O				01/2016	12/2016	214.172,00	0,00	214.172,00	527.232,95	201.018,66	728.251,61	93,86	98,23
16	1	2016/2		Conservação e beneficiação de Edifícios Municipais	03 07010203	E				01/2016	12/2016	207.224,08	0,00	207.224,08	0,00	197.533,03	197.533,03	95,32	95,32
16	1	2016/3		Praça do Cidadão	03 07010203	E				01/2016	12/2016	1.556,23	0,00	1.556,23	0,00	0,00	0,00	0,00	0,00
16	1	2016/4		Instalações do Parque Operacional - Eficiência Energética	12 07010301	E				01/2016	12/2016	80,00	0,00	80,00	0,00	0,00	0,00	0,00	0,00
16	1	2016/5		Edifício Paços do Concelho - Eficiência Energética	12 07010301	E				01/2016	12/2016	1,00	0,00	1,00	0,00	0,00	0,00	0,00	0,00
16	1	2016/6		Edifício do Parque da Cal - Eficiência Energética	12 07010301	E				01/2016	12/2016	80,00	0,00	80,00	0,00	0,00	0,00	0,00	0,00
16	1	2016/7		Biblioteca Municipal - Eficiência Energética	12 07010301	E				01/2016	12/2016	1,00	0,00	1,00	0,00	0,00	0,00	0,00	0,00
16	1	2016/8		Reformulação da antiga Escola EB Monte Crasto	12 07010301	E				01/2016	12/2016	214.112,48	0,00	214.112,48	0,00	96.044,41	96.044,41	44,86	44,86
16	1	2016/9		Reformulação do Gabinete de Metrologia	12 07010301	E				01/2016	12/2016	2.830,00	0,00	2.830,00	0,00	0,00	0,00	0,00	0,00
16	1	2016/329		Novo Edifício do Parque Operacional	37 07010301	O				01/2016	12/2017	0,00	0,00	0,00	0,00	0,00	0,00	0,00	0,00
16	1	2016/330		Edifício da DGU - Eficiência Energética	12 07010301	O				01/2016	12/2017	80,00	0,00	80,00	0,00	0,00	0,00	0,00	0,00
16	1	2016/349		Beneficiação do Centro Cultural de Rio Tinto	12 07010301	O				01/2016	12/2016	17.485,00	0,00	17.485,00	0,00	0,00	0,00	0,00	0,00
16	1	2016/351		Iluminação pública - Eficiência energética	12 07030304	E				01/2016	12/2016	0,00	0,00	0,00	0,00	0,00	0,00	0,00	0,00
16	1	2016/367		Aquisição de Terrenos	37 070101	O				01/2016	12/2016	451.926,95	0,00	451.926,95	0,00	163.855,08	163.855,08	36,26	36,26
16	1	2016/372		Equipamento Administrativo	03 070109	O				01/2016	12/2016	47.950,00	0,00	47.950,00	0,00	34.838,28	34.838,28	72,66	72,66
16	1	2016/374		Equipamento de Transporte	03 07010602	O				01/2016	12/2016	301.550,00	0,00	301.550,00		0,00		0,00	0,00
Totais do Programa 1:												1.459.048,74	0,00	1.459.048,74	527.232,95	693.289,46	1.220.522,41	47,52	61,45
16	12A	RELACIONAMENTO COM O CIDADÃO																	
16	12A	2016/10		Criação do Balcão Único															
16	12A	2016/10	1	Balcão Único - Estrutura Física	09 070109	O				01/2016	12/2016	31.015,68	0,00	31.015,68	0,00	0,00	0,00	0,00	0,00
16	12A	2016/10	2	Balcão Único - Equipamento Informático	09 070107	O				01/2016	12/2016	53.639,13	0,00	53.639,13	0,00	0,00	0,00	0,00	0,00
16	12A	2016/10	3	Balcão Único - Software Informático	09 070108	O				01/2016	12/2016	853,94	0,00	853,94	0,00	0,00	0,00	0,00	0,00
16	12A	2016/10	4	Balcão Único - Obras de beneficiação	09 07010301	E		100		01/2016	12/2016	158.299,00	0,00	158.299,00		142.734,64		90,17	0,00
16	12A	2016/11		Software Informático	09 070108	O				01/2016	12/2016	398,24	0,00	398,24	0,00	0,00	0,00	0,00	0,00
Totais do Programa 12A:												244.205,99	0,00	244.205,99	0,00	142.734,64	0,00	58,45	0,00
16	13	HABITAÇÃO SOCIAL																	
16	13	2016/38		Conservação e reparação dos conjuntos habitacionais	33 07010203	O				01/2016	12/2016	778.943,00	0,00	778.943,00	1.437.985,18	258.557,03	1.696.542,21	33,19	76,53
16	13	2016/39		CH Gandra - requalificação do espaço público	33 07010203	O				01/2016	12/2016	1.000,00	0,00	1.000,00	0,00	0,00	0,00	0,00	0,00
16	13	2016/40		CH Triana - requalificação do espaço público	33 07010203	O				01/2016	12/2016	80,00	0,00	80,00	0,00	0,00	0,00	0,00	0,00
16	13	2016/41		CH Areias - requalificação do espaço público	33 07010203	O				01/2016	12/2016	15.000,00	0,00	15.000,00	0,00	0,00	0,00	0,00	0,00
16	13	2016/42		CH Santa Bárbara- requalificação do espaço público	33 07010203	O				01/2016	12/2016	13.000,00	0,00	13.000,00	0,00	0,00	0,00	0,00	0,00
16	13	2016/43		CH Monte - requalificação do espaço público	33 07010203	O				01/2016	12/2016	23.500,00	0,00	23.500,00	0,00	0,00	0,00	0,00	0,00
16	13	2016/44		CH Monte Crasto- requalificação do espaço público	33 07010203	O				01/2016	12/2016	18.500,00	0,00	18.500,00	0,00	0,00	0,00	0,00	0,00
16	13	2016/45		CH Trás da Serra - requalificação do espaço público	33 07010203	O				01/2016	12/2016	80,00	0,00	80,00	0,00	0,00	0,00	0,00	0,00
16	13	2016/46		CH Medas - requalificação do espaço público	33 07010203	O				01/2016	12/2016	80,00	0,00	80,00	0,00	0,00	0,00	0,00	0,00
16	13	2016/47		CH Foz do Sousa - requalificação do espaço público	33 07010203	O				01/2016	12/2016	80,00	0,00	80,00	0,00	0,00	0,00	0,00	0,00
16	13	2016/48		CH Melres - requalificação do espaço público	33 07010203	O				01/2016	12/2016	5.600,00	0,00	5.600,00	0,00	0,00	0,00	0,00	0,00

Execução Anual do Plano Plurianual de Investimentos

Município de Gondomar

Ano: 2016

(designação da autarquia local)

(unidade: €)

Obj	Prog	Projeto		Designação	Código Classificação Orçamental	Forma de Realiz.	Fonte Financiamento (%)			Datas (Mês/Ano)		Montante Previsto			Montante executado			Nível Execução Anual (%)	Nível Execução Global (%)
		Ano / N°	Ação				AC	AA	FC	Início	Fim	Ano	Anos seguintes	Total	Anos Anteriores	Ano	Total		
16				Ano 2016															
16	13			HABITAÇÃO SOCIAL															
16	13	2016/309		CH Gandra - reabilitação de edifícios para habitação social	33 07010203	O				01/2016	12/2017	0,00	0,00	0,00	0,00	0,00	0,00	0,00	0,00
16	13	2016/310		CH Triana - reabilitação de edifícios para habitação social	33 07010203	O				01/2016	12/2017	80,00	0,00	80,00	0,00	0,00	0,00	0,00	0,00
16	13	2016/311		CH Areias - reabilitação de edifícios para habitação social	33 07010203	O				01/2016	12/2017	800,00	0,00	800,00	0,00	0,00	0,00	0,00	0,00
16	13	2016/312		CH Santa Bárbara - reabilitação de edifícios para habitação social	33 07010203	O				01/2016	12/2017	96.800,00	0,00	96.800,00	0,00	0,00	0,00	0,00	0,00
16	13	2016/313		CH Monte - reabilitação de edifícios para habitação social	33 07010203	O				01/2016	12/2017	0,22	0,00	0,22	0,00	0,00	0,00	0,00	0,00
16	13	2016/314		CH Monte Crasto - reabilitação de edifícios para habitação social	33 07010203	O				01/2016	12/2017	1.000,00	0,00	1.000,00	0,00	0,00	0,00	0,00	0,00
16	13	2016/315		CH Trás da Serra - reabilitação de edifícios para habitação social	33 07010203	O				01/2016	12/2017	0,00	0,00	0,00	0,00	0,00	0,00	0,00	0,00
16	13	2016/318		CH Medas - reabilitação de edifícios para habitação social	33 07010203	O				01/2016	12/2017	80,00	0,00	80,00	0,00	0,00	0,00	0,00	0,00
16	13	2016/319		CH Foz do Sousa - reabilitação de edifícios para habitação social	33 07010203	O				01/2016	12/2017	3.760,00	0,00	3.760,00	0,00	0,00	0,00	0,00	0,00
16	13	2016/320		CH Melres - reabilitação de edifícios para habitação social	33 07010203	O				01/2016	12/2017	91,41	0,00	91,41	0,00	0,00	0,00	0,00	0,00
Totais do Programa 13:												958.474,63	0,00	958.474,63	1.437.985,18	258.557,03	1.696.542,21	26,98	70,79
16	14			PROJETOS AMBIENTAIS															
16	14	2016/49		Equipamento florestal	39 07011002	O				01/2016	12/2016	22.400,00	0,00	22.400,00	0,00	0,00	0,00	0,00	0,00
16	14	2016/51		Equipamento básico	39 07011002	O				01/2016	12/2016	1.200,00	0,00	1.200,00	0,00	124,50	124,50	10,38	10,38
16	14	2016/362		Requalificação do Rio Ferreira	39 070301	O				01/2016	12/2018	1.000,00	0,00	1.000,00	0,00	0,00	0,00	0,00	0,00
Totais do Programa 14:												24.600,00	0,00	24.600,00	0,00	124,50	124,50	0,51	0,51
16	16			EQUIPAMENTOS E ESPAÇOS PÚBLICOS															
16	16	2016/52		Beneficiação das instalações do Canil	39 07010307	O				01/2016	12/2016	8.000,00	0,00	8.000,00	0,00	0,00	0,00	0,00	0,00
16	16	2016/53		Quinta do Passal - Aquisição de equipamentos	24 070115	O				01/2016	12/2016	3.200,00	0,00	3.200,00	0,00	0,00	0,00	0,00	0,00
16	16	2016/54		Requalificação da Feira da Bela Vista	24 07030313	O				01/2016	12/2016	400,00	0,00	400,00	0,00	0,00	0,00	0,00	0,00
16	16	2016/55		Requalificação do Mercado da Areosa	24 07010307	O				01/2016	12/2016	800,00	0,00	800,00	0,00	0,00	0,00	0,00	0,00
16	16	2016/268		Reabilitação da praça do Mercado da Areosa	12 07030301	O				01/2016	12/2016	8.000,00	0,00	8.000,00	0,00	0,00	0,00	0,00	0,00
16	16	2016/364		Requalificação do Património Mineiro	27 070305	O				01/2016	12/2016	80,00	0,00	80,00	0,00	0,00	0,00	0,00	0,00
Totais do Programa 16:												20.480,00	0,00	20.480,00	0,00	0,00	0,00	0,00	0,00
16	17			ESPAÇOS VERDES E ZONAS DE LAZER															
16	17	2016/56		Equipamento básico	24 07011002	O				01/2016	12/2016	22.032,00	0,00	22.032,00	0,00	6.600,33	6.600,33	29,96	29,96
16	17	2016/57		Equipamento de transporte	24 07010602	O				01/2016	12/2016	8.000,00	0,00	8.000,00	0,00	0,00	0,00	0,00	0,00
16	17	2016/58		Remodelação de espaços verdes	24 07030305	O				01/2016	12/2016	34.641,38	0,00	34.641,38	0,00	34.561,77	34.561,77	99,77	99,77
16	17	2016/59		Construção de zona de lazer	24 07030305	O				01/2016	12/2016	0,00	0,00	0,00	0,00	0,00	0,00	0,00	0,00
16	17	2016/253		Percurso ribeirinho da Archeira	12 07030313	O				01/2016	12/2016	1,00	0,00	1,00	0,00	0,00	0,00	0,00	0,00
16	17	2016/254		Percurso ribeirinho de Atães	12 07030313	O				01/2016	12/2016	80,00	0,00	80,00	0,00	0,00	0,00	0,00	0,00
16	17	2016/255		Percurso ribeirinho da Lixa	12 07030313	O				01/2016	12/2016	24.000,00	0,00	24.000,00	0,00	0,00	0,00	0,00	0,00
16	17	2016/271		Requalificação do Monte Crasto	12 07030305	O				01/2016	12/2016	1.000,00	0,00	1.000,00	0,00	0,00	0,00	0,00	0,00

Execução Anual do Plano Plurianual de Investimentos

Município de Gondomar

Ano: 2016

(designação da autarquia local)

(unidade: €)

Obj	Prog	Projeto		Designação	Código Classificação Orçamental	Forma de Realiz.	Fonte Financiamento (%)			Datas (Mês/Ano)		Montante Previsto			Montante executado			Nível Execução Anual (%)	Nível Execução Global (%)
		Ano / N°	Ação				AC	AA	FC	Início	Fim	Ano	Anos seguintes	Total	Anos Anteriores	Ano	Total		
16				Ano 2016															
16	17			ESPAÇOS VERDES E ZONAS DE LAZER															
16	17	2016/274		Construção do Parque Urbano e Desportivo de Ramalde	12 07030305	O				01/2016	12/2016	1,00	0,00	1,00	0,00	0,00	0,00	0,00	0,00
16	17	2016/278		Parque Urbano do Centro Cívico de Rio Tinto	12 07030305	O				01/2016	12/2016	0,00	0,00	0,00	0,00	0,00	0,00	0,00	0,00
16	17	2016/279		Parque Urbano da Campaíinha	12 07030305	O				01/2016	12/2016	6.000,00	0,00	6.000,00	0,00	0,00	0,00	0,00	0,00
16	17	2016/283		Parque Urbano da Ribeira de Parada	12 07030301	O				01/2016	12/2016	1,00	0,00	1,00	0,00	0,00	0,00	0,00	0,00
16	17	2016/285		Construção do Parque Urbano de S. P. da Cova/ Musealização das instalações	12 07030305	O				01/2016	12/2016	80,00	0,00	80,00	0,00	0,00	0,00	0,00	0,00
16	17	2016/334		Requalificação do Parque Infantil da Praceta António Pedro	12 07030305	O				01/2016	12/2016	400,00	0,00	400,00	0,00	0,00	0,00	0,00	0,00
16	17	2016/343		Elaboração do projeto paisagístico - Zona Ribeirinha	12 07030305	O				01/2016	12/2016	400,00	0,00	400,00	0,00	0,00	0,00	0,00	0,00
16	17	2016/345		Parque de Festas de Medas	12 07030305	O				01/2016	12/2016	400,00	0,00	400,00	0,00	0,00	0,00	0,00	0,00
16	17	2016/361		Arranjo urbanístico Silveirinhos	12 07030305	O				01/2016	12/2016	80,00	0,00	80,00	0,00	0,00	0,00	0,00	0,00
16	17	2016/363		Beneficiação da Praia de Melres	12 07030313	O				01/2016	12/2016	400,00	0,00	400,00	0,00	0,00	0,00	0,00	0,00
16	17	2016/371		Construção e beneficiação de Parques Infantis e Parques de Jogos	12 07010203	O				01/2016	12/2017	210.502,52	0,00	210.502,52	120.772,65	75.856,78	196.629,43	36,04	59,36
				Totais do Programa 17:								308.018,90	0,00	308.018,90	120.772,65	117.018,88	237.791,53	37,99	55,46
16	18			GABINETE DE METROLOGIA															
16	18	2016/60		Equipamento básico	26 07011002	O				01/2016	12/2016	1.372,79	0,00	1.372,79	0,00	135,30	135,30	9,86	9,86
				Totais do Programa 18:								1.372,79	0,00	1.372,79	0,00	135,30	135,30	9,86	9,86
16	20A			ARQUIVO MUNICIPAL E PATRIMÓNIO CULTURAL															
16	20A	2016/61		Equipamento administrativo	28 070109	O				01/2016	12/2016	23,92	0,00	23,92	0,00	0,00	0,00	0,00	0,00
16	20A	2016/62		Equipamento informático	28 070107	O				01/2016	12/2016	8.000,00	0,00	8.000,00	0,00	0,00	0,00	0,00	0,00
				Totais do Programa 20A:								8.023,92	0,00	8.023,92	0,00	0,00	0,00	0,00	0,00
16	23			EQUIPAMENTOS CULTURAIS															
16	23	2016/63		Equipamento administrativo	27 070109	O				01/2016	12/2016	500,00	0,00	500,00	0,00	464,89	464,89	92,98	92,98
16	23	2016/64		Equipamento básico	27 07011002	O				01/2016	12/2016	25.100,00	0,00	25.100,00	48.827,64	15.236,34	64.063,98	60,70	86,66
16	23	2016/369		Beneficiação de Equipamentos Culturais	27 07010203	O				01/2016	12/2016	20.500,00	0,00	20.500,00	362.760,86	9.683,10	372.443,96	47,23	97,18
				Totais do Programa 23:								46.100,00	0,00	46.100,00	411.588,50	25.384,33	436.972,83	55,06	95,47
16	31			EXPOSIÇÕES ITINERANTES DE OURIVESARIA															
16	31	2016/83		Equipamento básico	16 07011002	O				01/2016	12/2016	4.320,00	0,00	4.320,00	0,00	553,50	553,50	12,81	12,81
				Totais do Programa 31:								4.320,00	0,00	4.320,00	0,00	553,50	553,50	12,81	12,81
16	34			PRAIAS FLUVIAIS															
16	34	2016/84		Beneficiação das instalações do equipamento público da praia da Lomba	16 07030313	O				01/2016	12/2016	14.017,63	0,00	14.017,63	0,00	3.392,00	3.392,00	24,20	24,20
				Totais do Programa 34:								14.017,63	0,00	14.017,63	0,00	3.392,00	3.392,00	24,20	24,20
16	38			PROJETO SLIDE LOMBA															
16	38	2016/86		Construção Slide Lomba	16 07010413	O				01/2016	12/2016	23.840,00	0,00	23.840,00	0,00	0,00	0,00	0,00	0,00
				Totais do Programa 38:								23.840,00	0,00	23.840,00	0,00	0,00	0,00	0,00	0,00

Execução Anual do Plano Plurianual de Investimentos

Município de Gondomar

Ano: 2016

(designação da autarquia local)

(unidade: €)

Obj	Prog	Projeto		Designação	Código Classificação Orçamental	Forma de Realiz.	Fonte Financiamento (%)			Datas (Mês/Ano)		Montante Previsto			Montante executado			Nível Execução Anual (%)	Nível Execução Global (%)
		Ano / N°	Ação				AC	AA	FC	Início	Fim	Ano	Anos seguintes	Total	Anos Anteriores	Ano	Total		
16		Ano 2016																	
16	39B			CENTRO DE COMPETÊNCIAS															
16	39B	2016/87		Construção do Centro de Competências	16 07010307	O				01/2016	12/2016	14.400,00	0,00	14.400,00	0,00	0,00	0,00	0,00	0,00
Totais do Programa 39B:												14.400,00	0,00	14.400,00	0,00	0,00	0,00	0,00	0,00
16	4			ENSINO BÁSICO															
16	4	2016/12		Equipamento Básico	30 07011002	O				01/2016	12/2016	18.000,00	0,00	18.000,00	0,00	10.075,51	10.075,51	55,98	55,98
16	4	2016/13		Equipamento Administrativo	30 070109	O				01/2016	12/2016	6.800,00	0,00	6.800,00	6.415,33	6.005,54	12.420,87	88,32	93,99
16	4	2016/14		Equipamento informático	30 070107	O				01/2016	12/2016	25.000,00	0,00	25.000,00	1.095,99	24.612,30	25.708,29	98,45	98,51
16	4	2016/15		Software Informático	30 070108	O				01/2016	12/2016	8.200,00	0,00	8.200,00	48,00	3.818,67	3.866,67	46,57	46,88
16	4	2016/16		Instalação de Salas Interativas	30 07011002	O				01/2016	12/2016	43.000,00	0,00	43.000,00	0,00	0,00	0,00	0,00	0,00
16	4	2016/17		Conservação e beneficiação de Edícios Escolares - 1º Ciclo	30 07010305	E				01/2016	12/2016	89.679,00	0,00	89.679,00	28.819,79	41.981,18	70.800,97	46,81	59,75
16	4	2016/18		Conservação e beneficiação de Edifícios Escolares - 1º e 2º Ciclos	30 07010305	O				01/2016	12/2016	21.788,00	0,00	21.788,00	0,00	15.839,58	15.839,58	72,70	72,70
16	4	2016/19		Conservação e beneficiação de Edifícios Escolares - 2º e 3º Ciclos	30 07010305	O				01/2016	12/2016	205.837,04	0,00	205.837,04	0,00	186.048,50	186.048,50	90,39	90,39
16	4	2016/21		Beneficiação da Escola EB Aguiar - Eficiência Energética	30 07010305	E				01/2016	12/2016	400,00	0,00	400,00	0,00	0,00	0,00	0,00	0,00
16	4	2016/22		Beneficiação da Escola EB Alto de Soutelo - Eficiência Energética	30 07010305	E				01/2016	12/2016	1.000,00	0,00	1.000,00	0,00	0,00	0,00	0,00	0,00
16	4	2016/23		Beneficiação da Escola EB Alvarinha - Eficiência Energética	30 07010305	O				01/2016	12/2016	1.000,00	0,00	1.000,00	0,00	0,00	0,00	0,00	0,00
16	4	2016/24		Beneficiação e Reabilitação da Escola EB Cimo de Vila	30 07010305	O				01/2016	12/2016	235.277,64	0,00	235.277,64	0,00	121.826,01	121.826,01	51,78	51,78
16	4	2016/25		Beneficiação da Escola EB1 Gandra - Eficiência Energética	30 07010305	O				01/2016	12/2016	72,00	0,00	72,00	0,00	0,00	0,00	0,00	0,00
16	4	2016/26		Beneficiação da Escola EB Pinheiro D'Além - Eficiência Energética	30 07010305	O				01/2016	12/2016	1.000,00	0,00	1.000,00	0,00	0,00	0,00	0,00	0,00
16	4	2016/27		Beneficiação e Reabilitação da Escola EB1 Souto	30 07010305	E				01/2016	12/2016	72,00	0,00	72,00	0,00	0,00	0,00	0,00	0,00
16	4	2016/28		Beneficiação da Escola EB1 Taralhão - Eficiência Energética	30 07010305	O				01/2016	12/2016	400,00	0,00	400,00	0,00	0,00	0,00	0,00	0,00
16	4	2016/29		Beneficiação e Reabilitação da Escola EB23 de Santa Bárbara	30 07010305	A				01/2016	12/2016	349.189,00	0,00	349.189,00	0,00	0,00	0,00	0,00	0,00
16	4	2016/30		Beneficiação e Reabilitação da Escola EB23 Beira D'Ouro	30 07010305	A				01/2016	12/2016	319.141,00	0,00	319.141,00	0,00	0,00	0,00	0,00	0,00
16	4	2016/31		Beneficiação e Reabilitação da Escola EB23 Frei Santa Inês	30 07010305	A				01/2016	12/2016	205,50	0,00	205,50	0,00	0,00	0,00	0,00	0,00
16	4	2016/32		Beneficiação e Reabilitação da Escola EB23 São Pedro da Cova	30 07010305	A				01/2016	12/2016	1.000,00	0,00	1.000,00	0,00	0,00	0,00	0,00	0,00
16	4	2016/33		Beneficiação e Reabilitação da Escola EB23 Rio Tinto nº 2	30 07010305	A				01/2016	12/2016	600,00	0,00	600,00	0,00	0,00	0,00	0,00	0,00
16	4	2016/34		Beneficiação e Reabilitação da Escola EB23 Marques Leitão	30 07010305	A				01/2016	12/2016	22.670,00	0,00	22.670,00	0,00	0,00	0,00	0,00	0,00
16	4	2016/35		Beneficiação e Reabilitação da Escola EB23 Jovim	30 07010305	E				01/2016	12/2016	155.862,00	0,00	155.862,00	0,00	0,00	0,00	0,00	0,00
16	4	2016/36		Beneficiação da Escola EB Belói	30 07010305	O				01/2016	12/2016	4.000,00	0,00	4.000,00	0,00	0,00	0,00	0,00	0,00
16	4	2016/299		Beneficiação da Escola e Jardim de Infância da Lixa	30 07010305	O				01/2016	12/2017	72,00	0,00	72,00	0,00	0,00	0,00	0,00	0,00
16	4	2016/383		Beneficiação e Reabilitação da Escola EB1 de S. Caetano nº 2	30 07010305	E				01/2016	12/2016	93.280,00	0,00	93.280,00	0,00	0,00	0,00	0,00	0,00
16	4	2016/384		Beneficiação e Reabilitação da Escola EB1 do Outeiro	30 07010305	E				01/2016	12/2016	1,00	0,00	1,00	0,00	0,00	0,00	0,00	0,00

Execução Anual do Plano Plurianual de Investimentos

Município de Gondomar

Ano: 2016

(designação da autarquia local)

(unidade: €)

Obj	Prog	Projeto		Designação	Código Classificação Orçamental	Forma de Realiz.	Fonte Financiamento (%)			Datas (Mês/Ano)		Montante Previsto			Montante executado			Nível Execução Anual (%)	Nível Execução Global (%)
		Ano / N°	Ação				AC	AA	FC	Início	Fim	Ano	Anos seguintes	Total	Anos Anteriores	Ano	Total		
16				Ano 2016															
16	4			ENSINO BÁSICO															
16	4	2016/409		Beneficiação da Escola EB1 Vila Verde - Eficiência Energética	12 07010305	E				01/2016	12/2016	1,00	0,00	1,00		0,00		0,00	0,00
Totais do Programa 4:												1.603.547,18	0,00	1.603.547,18	36.379,11	410.207,29	446.586,40	25,58	27,23
16	40			PRÉ-ESCOLAR															
16	40	2016/297		Beneficiação do Jardim de Infância de Montezelo - Eficiência Energética	30 07010305	O				01/2016	12/2017	80,00	0,00	80,00	0,00	0,00	0,00	0,00	0,00
16	40	2016/298		Beneficiação do Jardim de Infância de Vila Cova	30 07010305	O				01/2016	12/2017	80,00	0,00	80,00	0,00	0,00	0,00	0,00	0,00
16	40	2016/317		Beneficiação do Jardim de Infância de Tardariz - Eficiência Energética	30 07010305	E				01/2016	12/2016	80,00	0,00	80,00	0,00	0,00	0,00	0,00	0,00
16	40	2016/411		Beneficiação do Jardim de Infância de Venda Nova	30 07010305	E				01/2016	12/2016	17.813,00	0,00	17.813,00		0,00		0,00	0,00
16	40	2016/412		Beneficiação do Jardim de Infância de Baguim do Monte	30 07010305	E				01/2016	12/2016	54.859,87	0,00	54.859,87		13.753,03		25,07	0,00
Totais do Programa 40:												72.912,87	0,00	72.912,87	0,00	13.753,03	0,00	18,86	0,00
16	46			BENEFICIAÇÃO DE ARRUAMENTOS - BAGUIM DO															
16	46	2016/89		Beneficiação da Rua da Agontinha	12 07030301	O				01/2016	12/2016	1,00	0,00	1,00	0,00	0,00	0,00	0,00	0,00
16	46	2016/90		Beneficiação da Rua da Carreira	12 07030301	O				01/2016	12/2016	80,00	0,00	80,00	0,00	0,00	0,00	0,00	0,00
16	46	2016/91		Beneficiação da Rua David Afonso Moutinho	12 07030301	O				01/2016	12/2016	155.400,00	0,00	155.400,00	0,00	155.268,80	155.268,80	99,92	99,92
16	46	2016/92		Beneficiação da Rua Presa de Fora	12 07030301	O				01/2016	12/2016	80,00	0,00	80,00	0,00	0,00	0,00	0,00	0,00
16	46	2016/93		Beneficiação da Rua das Flores	12 07030301	O				01/2016	12/2016	80,00	0,00	80,00	0,00	0,00	0,00	0,00	0,00
16	46	2016/94		Beneficiação da Rua do Monte Pedro	12 07030301	O				01/2016	12/2016	80,00	0,00	80,00	0,00	0,00	0,00	0,00	0,00
16	46	2016/95		Beneficiação da Rua da Junqueira	12 07030301	O				01/2016	12/2016	80,00	0,00	80,00	0,00	0,00	0,00	0,00	0,00
16	46	2016/96		Bneficiação da Rua do Loio	12 07030301	O				01/2016	12/2016	80,00	0,00	80,00	0,00	0,00	0,00	0,00	0,00
16	46	2016/97		Beneficiação da Rua Fonte Sertã	12 07030301	O				01/2016	12/2016	80,00	0,00	80,00	0,00	0,00	0,00	0,00	0,00
16	46	2016/98		Beneficiação da Rua de Ormuz	12 07030301	O				01/2016	12/2016	80,00	0,00	80,00	0,00	0,00	0,00	0,00	0,00
16	46	2016/99		Beneficiação da Travessa dos Xistos	12 07030301	O				01/2016	12/2016	80,00	0,00	80,00	0,00	0,00	0,00	0,00	0,00
16	46	2016/100		Beneficiação da Rua dos Xistos	12 07030301	O				01/2016	12/2016	80,00	0,00	80,00	0,00	0,00	0,00	0,00	0,00
16	46	2016/101		Beneficiação da Rua da Carris	12 07030301	O				01/2016	12/2016	80,00	0,00	80,00	0,00	0,00	0,00	0,00	0,00
16	46	2016/102		Beneficiação da Rua dos Girassóis	12 07030301	O				01/2016	12/2016	80,00	0,00	80,00	0,00	0,00	0,00	0,00	0,00
16	46	2016/287		Beneficiação da Rua Nova do Crasto	12 07030301	O				01/2016	12/2017	132.300,00	0,00	132.300,00	0,00	111.942,84	111.942,84	84,61	84,61
16	46	2016/288		Beneficiação da Rua Tomás Barbosa Leão	12 07030301	O				01/2016	12/2017	157.950,00	0,00	157.950,00	0,00	94.454,06	94.454,06	59,80	59,80
16	46	2016/289		Beneficiação Percurso da Via Estruturante Norte / Sul	12 07030301	O				01/2016	12/2017	355,00	0,00	355,00	0,00	0,00	0,00	0,00	0,00
Totais do Programa 46:												446.966,00	0,00	446.966,00	0,00	361.665,70	361.665,70	80,92	80,92
16	47			BENEFICIAÇÃO DE ARRUAMENTOS - COVELO															
16	47	2016/103		Beneficiação da Rua Dois Irmãos	12 07030301	O				01/2016	12/2016	155.290,00	0,00	155.290,00	0,00	151.325,60	151.325,60	97,45	97,45
16	47	2016/104		Beneficiação da Rua Santa Isabel	12 07030301	O				01/2016	12/2016	80,00	0,00	80,00	0,00	0,00	0,00	0,00	0,00
16	47	2016/105		Beneficiação da Rua Combatante Rolando Santos Pino	12 07030301	O				01/2016	12/2016	80,00	0,00	80,00	0,00	0,00	0,00	0,00	0,00
16	47	2016/290		Beneficiação Percurso Ribeirinho da Lixa	12 07030301	O				01/2016	12/2016	4.000,00	0,00	4.000,00	0,00	0,00	0,00	0,00	0,00
Totais do Programa 47:												159.450,00	0,00	159.450,00	0,00	151.325,60	151.325,60	94,90	94,90

Execução Anual do Plano Plurianual de Investimentos

Município de Gondomar

Ano: 2016

(designação da autarquia local)

(unidade: €)

Obj.	Prog.	Projeto		Designação	Código Classificação Orçamental	Forma de Realiz.	Fonte Financiamento (%)			Datas (Mês/Ano)		Montante Previsto			Montante executado			Nível Execução	Nível Execução Global (%)
		Ano / Nº	Ação				AC	AA	FC	Início	Fim	Ano	Anos seguintes	Total	Anos Anteriores	Ano	Total	Anual (%)	
16		Ano 2016																	
16	48	BENEFICIAÇÃO DE ARRUAMENTOS - FÂNZERES																	
16	48	2016/106		Beneficiação da Rua das Dálías	12 07030301	O				01/2016	12/2016	80,00	0,00	80,00	0,00	0,00	0,00	0,00	0,00
16	48	2016/107		Beneficiação do Largo da Igreja	12 07030301	O				01/2016	12/2016	151.082,33	0,00	151.082,33	0,00	72.446,23	72.446,23	47,95	47,95
16	48	2016/108		Beneficiação do Largo da Costa (Largo Júlio Dinis)	12 07030301	O				01/2016	12/2016	80,00	0,00	80,00	0,00	0,00	0,00	0,00	0,00
16	48	2016/109		Beneficiação da Rua de Cabanas	12 07030301	O				01/2016	12/2016	80,00	0,00	80,00	0,00	0,00	0,00	0,00	0,00
16	48	2016/110		Beneficiação da Rua Eça de Queirós	12 07030301	O				01/2016	12/2016	80,00	0,00	80,00	0,00	0,00	0,00	0,00	0,00
16	48	2016/111		Beneficiação da Rua Capitão Moura	12 07030301	O				01/2016	12/2016	80,00	0,00	80,00	0,00	0,00	0,00	0,00	0,00
16	48	2016/112		Beneficiação da Rua Santa Ovaia	12 07030301	O				01/2016	12/2016	80,00	0,00	80,00	0,00	0,00	0,00	0,00	0,00
16	48	2016/113		Beneficiação da Travessa do Sol	12 07030301	O				01/2016	12/2016	80,00	0,00	80,00	0,00	0,00	0,00	0,00	0,00
16	48	2016/114		Beneficiação da Rua de Felga	12 07030301	O				01/2016	12/2016	80,00	0,00	80,00	0,00	0,00	0,00	0,00	0,00
16	48	2016/115		Beneficiação da Rua de S. Vicente	12 07030301	O				01/2016	12/2016	6.400,00	0,00	6.400,00	0,00	0,00	0,00	0,00	0,00
16	48	2016/117		Beneficiação da Rua da Igreja	12 07030301	O				01/2016	12/2016	500,00	0,00	500,00	0,00	0,00	0,00	0,00	0,00
16	48	2016/118		Beneficiação da Rua da Cal	12 07030301	O				01/2016	12/2016	80,00	0,00	80,00	0,00	0,00	0,00	0,00	0,00
16	48	2016/119		Beneficiação da Rua Santa Eulália	12 07030301	O				01/2016	12/2016	80,00	0,00	80,00	0,00	0,00	0,00	0,00	0,00
16	48	2016/120		Beneficiação da Rua do Sol	12 07030301	O				01/2016	12/2016	80,00	0,00	80,00	0,00	0,00	0,00	0,00	0,00
16	48	2016/121		Beneficiação da Rua dos Girassóis	12 07030301	O				01/2016	12/2016	80,00	0,00	80,00	0,00	0,00	0,00	0,00	0,00
16	48	2016/122		Beneficiação da Rua dos Crisântemos	12 07030301	O				01/2016	12/2016	101.600,00	0,00	101.600,00	0,00	101.493,94	101.493,94	99,90	99,90
16	48	2016/291		Beneficiação da Rua Santa Bárbara	12 07030301	O				01/2016	12/2017	138.300,00	0,00	138.300,00	0,00	49.562,75	49.562,75	35,84	35,84
16	48	2016/292		Beneficiação Largo do Seixo	12 07030301	O				01/2016	12/2017	80,00	0,00	80,00	0,00	0,00	0,00	0,00	0,00
16	48	2016/293		Beneficiação da Avenida da Conduta	12 07030301	O				01/2016	12/2017	4.000,00	0,00	4.000,00	0,00	0,00	0,00	0,00	0,00
16	48	2016/294		Beneficiação da Av. Gen. Humberto Delgado	12 07030301	O				01/2016	12/2017	100,00	0,00	100,00	0,00	0,00	0,00	0,00	0,00
16	48	2016/295		Requalificação dos arruamentos da Zona Histórica de Fânzeres	12 07030301	O				01/2016	12/2017	15.000,00	0,00	15.000,00	0,00	0,00	0,00	0,00	0,00
16	48	2016/296		Requalificação dos arruamentos da Zona Histórica da Bela Vista e Largo da Feira	12 07030301	O				01/2016	12/2017	9.620,00	0,00	9.620,00	0,00	0,00	0,00	0,00	0,00
16	48	2016/333		Requalificação de arruamentos junto ao Rio Torto	12 07030301	E				01/2016	12/2016	400,00	0,00	400,00	0,00	0,00	0,00	0,00	0,00
Totais do Programa 48:												428.042,33	0,00	428.042,33	0,00	223.502,92	223.502,92	52,22	52,22
16	49	BENEFICIAÇÃO DE ARRUAMENTOS - FOZ DO SOL																	
16	49	2016/123		Beneficiação da Rua da Alegria	12 07030301	O				01/2016	12/2016	80,00	0,00	80,00	0,00	0,00	0,00	0,00	0,00
16	49	2016/124		Beneficiação da Rua da Cavada Velha	12 07030301	O				01/2016	12/2016	80,00	0,00	80,00	0,00	0,00	0,00	0,00	0,00
16	49	2016/125		Beneficiação da Rua Nova da Chieira	12 07030301	O				01/2016	12/2016	80,00	0,00	80,00	0,00	0,00	0,00	0,00	0,00
16	49	2016/126		Beneficiação da Rua Salgueiro	12 07030301	O				01/2016	12/2016	80,00	0,00	80,00	0,00	0,00	0,00	0,00	0,00
16	49	2016/127		Beneficiação da Rua 1º de Maio	12 07030301	O				01/2016	12/2016	132.686,95	0,00	132.686,95	0,00	132.662,64	132.662,64	99,98	99,98
16	49	2016/128		Beneficiação da Rua S. Jorge	12 07030301	O				01/2016	12/2016	1.000,00	0,00	1.000,00	0,00	0,00	0,00	0,00	0,00
16	49	2016/129		Beneficiação da Rua da Lavandeira	12 07030301	O				01/2016	12/2016	80,00	0,00	80,00	0,00	0,00	0,00	0,00	0,00
16	49	2016/130		Beneficiação da Rua da Concharela	12 07030301	O				01/2016	12/2016	80,00	0,00	80,00	0,00	0,00	0,00	0,00	0,00
16	49	2016/131		Beneficiação da Rua e da Travessa Monte Redondo	12 07030301	O				01/2016	12/2016	23.062,00	0,00	23.062,00	0,00	0,00	0,00	0,00	0,00
16	49	2016/132		Beneficiação da Rua D. Miguel	12 07030301	O				01/2016	12/2016	80,00	0,00	80,00	0,00	0,00	0,00	0,00	0,00
16	49	2016/133		Beneficiação do Largo da Capela	12 07030301	O				01/2016	12/2016	80,00	0,00	80,00	0,00	0,00	0,00	0,00	0,00
16	49	2016/134		Beneficiação da Rua do Juncal	12 07030301	O				01/2016	12/2016	133.965,49	0,00	133.965,49	0,00	33.597,76	33.597,76	25,08	25,08

Execução Anual do Plano Plurianual de Investimentos

Município de Gondomar

Ano: 2016

(designação da autarquia local)

(unidade: €)

Obj.	Prog.	Projeto		Designação	Código Classificação Orçamental	Forma de Realiz.	Fonte Financiamento (%)			Datas (Mês/Ano)		Montante Previsto			Montante executado			Nível Execução Anual (%)	Nível Execução Global (%)
		Ano / N°	Ação				AC	AA	FC	Início	Fim	Ano	Anos seguintes	Total	Anos Anteriores	Ano	Total		
16				Ano 2016															
16	49			BENEFICIAÇÃO DE ARRUAMENTOS - FOZ DO SOL															
16	49	2016/321		Beneficiação da Rua do Sardão	12 07030301	O				01/2016	12/2016	80,00	0,00	80,00	0,00	0,00	0,00	0,00	0,00
16	49	2016/322		Praia de Zebreiros - Alternativa à saída	12 07030301	O				01/2016	12/2016	100.041,24	0,00	100.041,24	0,00	100.041,24	100.041,24	100,00	100,00
16	49	2016/323		Beneficiação da Rua Rio Ferreira	12 07030301	O				01/2016	12/2016	80,00	0,00	80,00	0,00	0,00	0,00	0,00	0,00
16	49	2016/324		Beneficiação da Rua Beira Rio	12 07030301	O				01/2016	12/2016	80,00	0,00	80,00	0,00	0,00	0,00	0,00	0,00
Totais do Programa 49:												391.635,68	0,00	391.635,68	0,00	266.301,64	266.301,64	68,00	68,00
16	50			BENEFICIAÇÃO DE ARRUAMENTOS - GONDOMAR															
16	50	2016/136		Beneficiação da Rua Rio Carreiro	12 07030301	O				01/2016	12/2016	80,00	0,00	80,00	0,00	0,00	0,00	0,00	0,00
16	50	2016/137		Beneficiação da Rua do Barral	12 07030301	O				01/2016	12/2016	80,00	0,00	80,00	0,00	0,00	0,00	0,00	0,00
16	50	2016/138		Beneficiação da Rua do Pedregal	12 07030301	O				01/2016	12/2016	80,00	0,00	80,00	0,00	0,00	0,00	0,00	0,00
16	50	2016/139		Beneficiação da Rua Salgado Zenha	12 07030301	O				01/2016	12/2016	80,00	0,00	80,00	0,00	0,00	0,00	0,00	0,00
16	50	2016/140		Beneficiação da Rua Ponte de Atães	12 07030301	O				01/2016	12/2016	80,00	0,00	80,00	0,00	0,00	0,00	0,00	0,00
16	50	2016/141		Beneficiação da Rua Fernando Lopes da Graça	12 07030301	O				01/2016	12/2016	80,00	0,00	80,00	0,00	0,00	0,00	0,00	0,00
16	50	2016/142		Beneficiação da Rua 11 de Março (Vinhai)	12 07030301	O				01/2016	12/2016	200,00	0,00	200,00	0,00	0,00	0,00	0,00	0,00
16	50	2016/143		Beneficiação da Rua da Liberdade	12 07030301	O				01/2016	12/2016	4.000,00	0,00	4.000,00	0,00	0,00	0,00	0,00	0,00
16	50	2016/144		Beneficiação da Rua do Vinhal	12 07030301	O				01/2016	12/2016	5.000,00	0,00	5.000,00	0,00	0,00	0,00	0,00	0,00
16	50	2016/145		Beneficiação da Rua Sacadura Cabral	12 07030301	O				01/2016	12/2016	50.450,00	0,00	50.450,00	0,00	50.416,78	50.416,78	99,93	99,93
16	50	2016/146		Benefeciação da Encosta do Douro	12 07030301	O				01/2016	12/2016	80,00	0,00	80,00	0,00	0,00	0,00	0,00	0,00
16	50	2016/147		Beneficiação da Travessa dos Carregais	12 07030301	O				01/2016	12/2016	80,00	0,00	80,00	0,00	0,00	0,00	0,00	0,00
16	50	2016/148		Beneficiação da Rua Zeca Afonso e Avenida Dr. Mário Soares	12 07030301	O				01/2016	12/2016	80,00	0,00	80,00	0,00	0,00	0,00	0,00	0,00
16	50	2016/150		Beneficiação da Rua da Extrema	12 07030301	O				01/2016	12/2016	80,00	0,00	80,00	0,00	0,00	0,00	0,00	0,00
16	50	2016/151		Beneficiação da Rua D. João de França	12 07030301	O				01/2016	12/2016	80,00	0,00	80,00	0,00	0,00	0,00	0,00	0,00
16	50	2016/152		Beneficiação da Rua Particular Carlos Fontes	12 07030301	O				01/2016	12/2016	1.000,00	0,00	1.000,00	0,00	0,00	0,00	0,00	0,00
16	50	2016/153		Beneficiação da Praceta Ramalho Ortigão	12 07030301	O				01/2016	12/2016	50.852,44	0,00	50.852,44	0,00	50.852,44	50.852,44	100,00	100,00
16	50	2016/154		Beneficiação da Rua Alves Redol	12 07030301	O				01/2016	12/2016	75.323,60	0,00	75.323,60	0,00	75.323,60	75.323,60	100,00	100,00
16	50	2016/155		Beneficiação da Travessa D. Pedro V	12 07030301	O				01/2016	12/2016	41.655,99	0,00	41.655,99	0,00	0,00	0,00	0,00	0,00
16	50	2016/156		Beneficiação da Rua Miguel Torga	12 07030301	O				01/2016	12/2016	20.637,66	0,00	20.637,66	0,00	20.637,66	20.637,66	100,00	100,00
16	50	2016/157		Beneficiação da Rua D. Pedro V	12 07030301	O				01/2016	12/2016	72.396,94	0,00	72.396,94	0,00	33.150,44	33.150,44	45,79	45,79
16	50	2016/252		Requalificação do Caminho do Pevidal	12 07030301	O				01/2016	12/2016	130.310,01	0,00	130.310,01	0,00	47.419,10	47.419,10	36,39	36,39
16	50	2016/270		Requalificação das vias estruturantes do centro histórico de S. Cosme	12 07030301	O				01/2016	12/2016	90.500,00	0,00	90.500,00	0,00	87.444,70	87.444,70	96,62	96,62
16	50	2016/272		Requalificação das vias estruturantes do centro histórico do Lugar de Ramalde	12 07030301	O				01/2016	12/2016	80,00	0,00	80,00	0,00	0,00	0,00	0,00	0,00
16	50	2016/273		Requalificação das vias estruturantes do centro histórico do Lugar de Aguiar	12 07030301	O				01/2016	12/2016	80,00	0,00	80,00	0,00	0,00	0,00	0,00	0,00
16	50	2016/275		Requalificação das vias estruturantes do centro histórico do Lugar do Vinhal	12 07030301	O				01/2016	12/2016	24.000,00	0,00	24.000,00	0,00	0,00	0,00	0,00	0,00
16	50	2016/338		Beneficiação da Rua Adão Soares "Rei dos Congros"	12 07030301	O				01/2016	12/2016	400,00	0,00	400,00	0,00	0,00	0,00	0,00	0,00
Totais do Programa 50:												567.766,64	0,00	567.766,64	0,00	365.244,72	365.244,72	64,33	64,33
16	51			BENEFICIAÇÃO DE ARRUAMENTOS - JOVIM															
16	51	2016/158		Beneficiação da Rua das Sanjinhas	12 07030301	O				01/2016	12/2016	1,00	0,00	1,00	0,00	0,00	0,00	0,00	0,00

Execução Anual do Plano Plurianual de Investimentos

Município de Gondomar

Ano: 2016

(designação da autarquia local)

(unidade: €)

Obj.	Prog.	Projeto		Designação	Código Classificação Orçamental	Forma de Realiz.	Fonte Financiamento (%)			Datas (Mês/Ano)		Montante Previsto			Montante executado			Nível Execução Anual (%)	Nível Execução Global (%)
		Ano / N°	Ação				AC	AA	FC	Início	Fim	Ano	Anos seguintes	Total	Anos Anteriores	Ano	Total		
16		Ano 2016																	
16	51	BENEFICIAÇÃO DE ARRUAMENTOS - JOVIM																	
16	51	2016/159		Beneficiação da Rua da Escoura	12 07030301	O				01/2016	12/2016	80,00	0,00	80,00	0,00	0,00	0,00	0,00	0,00
16	51	2016/160		Beneficiação da Rua do Túnel	12 07030301	O				01/2016	12/2016	100,00	0,00	100,00	0,00	0,00	0,00	0,00	0,00
16	51	2016/161		Beneficiação da Rua Padre Manuel R.P. Pinhal	12 07030301	O				01/2016	12/2016	30,00	0,00	30,00	0,00	0,00	0,00	0,00	0,00
16	51	2016/162		Beneficiação da Travessa Santa Cruz	12 07030301	O				01/2016	12/2016	80,00	0,00	80,00	0,00	0,00	0,00	0,00	0,00
16	51	2016/163		Beneficiação da Rua Lameiro do Pinheiro	12 07030301	O				01/2016	12/2016	80,00	0,00	80,00	0,00	0,00	0,00	0,00	0,00
16	51	2016/164		Beneficiação da Rua Manuel Alves	12 07030301	O				01/2016	12/2016	15.080,00	0,00	15.080,00	0,00	14.283,50	14.283,50	94,72	94,72
16	51	2016/165		Beneficiação da Travessa do Túnel	12 07030301	O				01/2016	12/2016	80,00	0,00	80,00	0,00	0,00	0,00	0,00	0,00
16	51	2016/166		Beneficiação da Travessa Prof. Egas Moniz	12 07030301	O				01/2016	12/2016	899,00	0,00	899,00	0,00	0,00	0,00	0,00	0,00
16	51	2016/167		Beneficiação da Rua Senhora das Dores	12 07030301	O				01/2016	12/2016	80,00	0,00	80,00	0,00	0,00	0,00	0,00	0,00
16	51	2016/168		Beneficiação do Caminho do Calvário	12 07030301	O				01/2016	12/2016	80,00	0,00	80,00	0,00	0,00	0,00	0,00	0,00
16	51	2016/169		Beneficiação da Rua Vale dos Lousas	12 07030301	O				01/2016	12/2016	80,00	0,00	80,00	0,00	0,00	0,00	0,00	0,00
16	51	2016/170		Beneficiação da Rua da Aldeia	12 07030301	O				01/2016	12/2016	80,00	0,00	80,00	0,00	0,00	0,00	0,00	0,00
16	51	2016/171		Beneficiação da Rua do Passal	12 07030301	O				01/2016	12/2016	80,00	0,00	80,00	0,00	0,00	0,00	0,00	0,00
16	51	2016/172		Beneficiação da Rua da Rocha	12 07030301	O				01/2016	12/2016	80,00	0,00	80,00	0,00	0,00	0,00	0,00	0,00
16	51	2016/173		Beneficiação da Rua Solagares	12 07030301	O				01/2016	12/2016	80,00	0,00	80,00	0,00	0,00	0,00	0,00	0,00
16	51	2016/174		Beneficiação da Rua da Barraca	12 07030301	O				01/2016	12/2016	80,00	0,00	80,00	0,00	0,00	0,00	0,00	0,00
16	51	2016/175		Beneficiação da Rua da Touta	12 07030301	O				01/2016	12/2016	80,00	0,00	80,00	0,00	0,00	0,00	0,00	0,00
16	51	2016/176		Beneficiação da Rua da Bulha	12 07030301	O				01/2016	12/2016	80,00	0,00	80,00	0,00	0,00	0,00	0,00	0,00
Totais do Programa 51:												17.230,00	0,00	17.230,00	0,00	14.283,50	14.283,50	82,90	82,90
16	52	BENEFICIAÇÃO DE ARRUAMENTOS - LOMBA																	
16	52	2016/177		Beneficiação da Rua do Carvoal	12 07030301	O				01/2016	12/2016	2.000,00	0,00	2.000,00	0,00	0,00	0,00	0,00	0,00
16	52	2016/178		Beneficiação da Rua do Outeiro	12 07030301	O				01/2016	12/2016	500,00	0,00	500,00	0,00	0,00	0,00	0,00	0,00
16	52	2016/179		Beneficiação da Rua do Bacelo	12 07030301	O				01/2016	12/2016	500,00	0,00	500,00	0,00	0,00	0,00	0,00	0,00
16	52	2016/180		Beneficiação da Rua do Barral	12 07030301	O				01/2016	12/2016	500,00	0,00	500,00	0,00	0,00	0,00	0,00	0,00
16	52	2016/181		Beneficiação da Rua da Pedreira	12 07030301	O				01/2016	12/2016	500,00	0,00	500,00	0,00	0,00	0,00	0,00	0,00
16	52	2016/183		Beneficiação da Rua Santos Moreira	12 07030301	O				01/2016	12/2016	80,00	0,00	80,00	0,00	0,00	0,00	0,00	0,00
16	52	2016/184		Beneficiação da Rua da Rechousa	12 07030301	O				01/2016	12/2016	80,00	0,00	80,00	0,00	0,00	0,00	0,00	0,00
16	52	2016/185		Beneficiação da Rua de Santo António	12 07030301	O				01/2016	12/2016	80,00	0,00	80,00	0,00	0,00	0,00	0,00	0,00
16	52	2016/186		Beneficiação da Rua Central	12 07030301	O				01/2016	12/2016	80,00	0,00	80,00	0,00	0,00	0,00	0,00	0,00
16	52	2016/187		Beneficiação da Rua do Barrão	12 07030301	O				01/2016	12/2016	80,00	0,00	80,00	0,00	0,00	0,00	0,00	0,00
16	52	2016/188		Beneficiação da Rua das Penas	12 07030301	O				01/2016	12/2016	80,00	0,00	80,00	0,00	0,00	0,00	0,00	0,00
16	52	2016/189		Beneficiação da Rua da Costeira	12 07030301	O				01/2016	12/2016	80,00	0,00	80,00	0,00	0,00	0,00	0,00	0,00
16	52	2016/190		Beneficiação da Rua da Essola	12 07030301	O				01/2016	12/2016	80,00	0,00	80,00	0,00	0,00	0,00	0,00	0,00
16	52	2016/191		Beneficiação do Largo Santo António	12 07030301	O				01/2016	12/2016	24.000,00	0,00	24.000,00	0,00	0,00	0,00	0,00	0,00
Totais do Programa 52:												28.640,00	0,00	28.640,00	0,00	0,00	0,00	0,00	0,00
16	53	BENEFICIAÇÃO DE ARRUAMENTOS - MEDAS																	
16	53	2016/192		Beneficiação da Rua das Laranjeiras	12 07030301	O				01/2016	12/2016	4.462,00	0,00	4.462,00	0,00	0,00	0,00	0,00	0,00

Execução Anual do Plano Plurianual de Investimentos

Município de Gondomar

(designação da autarquia local)

Ano: 2016

(unidade: €)

Obj.	Prog	Projeto		Designação	Código Classificação Orçamental	Forma de Realiz.	Fonte Financiamento (%)			Datas (Mês/Ano)		Montante Previsto			Montante executado			Nível Execucaç	Nível Execução Global (%)
		Ano / N°	Ação				AC	AA	FC	Início	Fim	Ano	Anos seguintes	Total	Anos Anteriores	Ano	Total	Anual (%)	
16		Ano 2016																	
16	53	BENEFICIAÇÃO DE ARRUAMENTOS - MEDAS																	
16	53	2016/193		Beneficiação da Rua da Aldeia Nova	12 07030301	O				01/2016	12/2016	3.578,00	0,00	3.578,00	0,00	0,00	0,00	0,00	
16	53	2016/194		Beneficiação da Rua Cavada do Outeiro	12 07030301	O				01/2016	12/2016	3.221,00	0,00	3.221,00	0,00	0,00	0,00	0,00	
16	53	2016/195		Beneficiação da Rua Nossa Senhora de Canas	12 07030301	O				01/2016	12/2016	14.115,00	0,00	14.115,00	0,00	0,00	0,00	0,00	
16	53	2016/196		Beneficiação da Rua da Porqueira	12 07030301	O				01/2016	12/2016	19.774,00	0,00	19.774,00	0,00	0,00	0,00	0,00	
16	53	2016/197		Beneficiação da Rua da Bicha	12 07030301	O				01/2016	12/2016	200,00	0,00	200,00	0,00	0,00	0,00	0,00	
16	53	2016/198		Beneficiação da Rua Painsais	12 07030301	O				01/2016	12/2016	2.000,00	0,00	2.000,00	0,00	0,00	0,00	0,00	
16	53	2016/199		Beneficiação da Rua da Concha	12 07030301	O				01/2016	12/2016	80,00	0,00	80,00	0,00	0,00	0,00	0,00	
16	53	2016/200		Beneficiação da Rua Vale de Água	12 07030301	O				01/2016	12/2016	80,00	0,00	80,00	0,00	0,00	0,00	0,00	
16	53	2016/286		Reabilitação do espaço envolvente das antigas instalações da Tapada do Outeiro	12 07030301	O				01/2016	12/2016	400,00	0,00	400,00	0,00	0,00	0,00	0,00	
16	53	2016/340		Beneficiação da Rua da Aldeia	12 07030301	O				01/2016	12/2016	56.338,00	0,00	56.338,00	0,00	0,00	0,00	0,00	
Totais do Programa 53:												104.248,00	0,00	104.248,00	0,00	0,00	0,00	0,00	0,00
16	54	BENEFICIAÇÃO DE ARRUAMENTOS - MELRES																	
16	54	2016/201		Beneficiação da Rua da Mina	12 07030301	O				01/2016	12/2016	80,00	0,00	80,00	0,00	0,00	0,00	0,00	
16	54	2016/202		Beneficiação da Rua Santa Bárbara	12 07030301	O				01/2016	12/2016	300,00	0,00	300,00	0,00	0,00	0,00	0,00	
16	54	2016/203		Beneficiação da Avenida Santa Bárbara	12 07030301	O				01/2016	12/2016	800,00	0,00	800,00	0,00	0,00	0,00	0,00	
16	54	2016/204		Beneficiação da Rua Central de Branzelo	12 07030301	O				01/2016	12/2016	26.944,35	0,00	26.944,35	0,00	26.944,35	100,00	100,00	
16	54	2016/205		Beneficiação da Rua Nossa Sra da Piedade	12 07030301	O				01/2016	12/2016	126.643,50	0,00	126.643,50	0,00	29.521,00	29.521,00	23,31	
16	54	2016/206		Beneficiação da Rua das Alminhas	12 07030301	O				01/2016	12/2016	80,00	0,00	80,00	0,00	0,00	0,00	0,00	
16	54	2016/207		Beneficiação da Rua do Sobreiro	12 07030301	O				01/2016	12/2016	680,00	0,00	680,00	0,00	0,00	0,00	0,00	
16	54	2016/208		Beneficiação da Rua das Presas	12 07030301	O				01/2016	12/2016	80,00	0,00	80,00	0,00	0,00	0,00	0,00	
16	54	2016/209		Beneficiação da Travessa do Pessegueiro	12 07030301	O				01/2016	12/2016	680,00	0,00	680,00	0,00	0,00	0,00	0,00	
16	54	2016/210		Beneficiação da Travessa da Fontinha	12 07030301	O				01/2016	12/2016	80,00	0,00	80,00	0,00	0,00	0,00	0,00	
16	54	2016/211		Beneficiação da Rua das Covas	12 07030301	O				01/2016	12/2016	80,00	0,00	80,00	0,00	0,00	0,00	0,00	
16	54	2016/212		Beneficiação da Rua de Vale Feitoso	12 07030301	O				01/2016	12/2016	6.136,00	0,00	6.136,00	0,00	0,00	0,00	0,00	
16	54	2016/213		Beneficiação da Rua de Bustelo	12 07030301	O				01/2016	12/2016	12.995,60	0,00	12.995,60	0,00	12.995,60	100,00	100,00	
16	54	2016/214		Beneficiação da Rua dos Carvalhinhos	12 07030301	O				01/2016	12/2016	80,00	0,00	80,00	0,00	0,00	0,00	0,00	
16	54	2016/215		Beneficiação da Rua da Lameira	12 07030301	O				01/2016	12/2016	80,00	0,00	80,00	0,00	0,00	0,00	0,00	
16	54	2016/332		Beneficiação da Rua Porto Moreira	12 07030301	O				01/2016	12/2017	10.887,00	0,00	10.887,00	0,00	0,00	0,00	0,00	
16	54	2016/335		Beneficiação da Travessa Cimo de Vila	12 07030301	O				01/2016	12/2017	360,00	0,00	360,00	0,00	0,00	0,00	0,00	
16	54	2016/337		Beneficiação da Rua Cimo de Vila	12 07030301	O				01/2016	12/2017	56,00	0,00	56,00	0,00	0,00	0,00	0,00	
Totais do Programa 54:												187.042,45	0,00	187.042,45	0,00	69.460,95	69.460,95	37,14	37,14
16	55	BENEFICIAÇÃO DE ARRUAMENTOS - RIO TINTO																	
16	55	2016/216		Beneficiação da Rua Vila Cova	12 07030301	O				01/2016	12/2016	135.200,00	0,00	135.200,00	0,00	135.020,75	135.020,75	99,87	
16	55	2016/217		Beneficiação da Rua Bernardim Ribeiro	12 07030301	O				01/2016	12/2016	80,00	0,00	80,00	0,00	0,00	0,00	0,00	
16	55	2016/218		Beneficiação da Rua do Bazar	12 07030301	O				01/2016	12/2016	80,00	0,00	80,00	0,00	0,00	0,00	0,00	
16	55	2016/219		Beneficiação da Avenida da Conduta	12 07030301	O				01/2016	12/2016	80,00	0,00	80,00	0,00	0,00	0,00	0,00	
16	55	2016/220		Beneficiação da Rua de Esteves	12 07030301	O				01/2016	12/2016	55.880,00	0,00	55.880,00	0,00	0,00	0,00	0,00	

Execução Anual do Plano Plurianual de Investimentos

Município de Gondomar

Ano: 2016

(designação da autarquia local)

(unidade: €)

Obj.	Prog.	Projeto		Designação	Código Classificação Orçamental	Forma de Realiz.	Fonte Financiamento (%)			Datas (Mês/Ano)		Montante Previsto			Montante executado			Nível Execução Anual (%)	Nível Execução Global (%)
		Ano / N°	Ação				AC	AA	FC	Início	Fim	Ano	Anos seguintes	Total	Anos Anteriores	Ano	Total		
16				Ano 2016															
16	55			BENEFICIAÇÃO DE ARRUAMENTOS - RIO TINTO															
16	55	2016/221		Beneficiação da Rua Dr. Porfírio de Andrade	12 07030301	O				01/2016	12/2016	80,00	0,00	80,00	0,00	0,00	0,00	0,00	0,00
16	55	2016/222		Beneficiação da Rua da Carreira (troço central)	12 07030301	O				01/2016	12/2016	19,00	0,00	19,00	0,00	0,00	0,00	0,00	0,00
16	55	2016/223		Beneficiação do Largo da Venda Nova	12 07030301	O				01/2016	12/2016	80,00	0,00	80,00	0,00	0,00	0,00	0,00	0,00
16	55	2016/224		Beneficiação da Rua Carvalho de Araújo	12 07030301	O				01/2016	12/2016	52.800,00	0,00	52.800,00	0,00	52.762,56	52.762,56	99,93	99,93
16	55	2016/225		Beneficiação da Rua Afonso Paiva	12 07030301	O				01/2016	12/2016	45.550,00	0,00	45.550,00	0,00	45.507,92	45.507,92	99,91	99,91
16	55	2016/226		Beneficiação da Rua Pero da Covilhã	12 07030301	O				01/2016	12/2016	44.800,00	0,00	44.800,00	0,00	44.720,34	44.720,34	99,82	99,82
16	55	2016/227		Beneficiação da Travessa Fernão de Magalhães	12 07030301	O				01/2016	12/2016	90.080,00	0,00	90.080,00	0,00	0,00	0,00	0,00	0,00
16	55	2016/228		Beneficiação da Rua D. António Ferreira Gomes	12 07030301	O				01/2016	12/2016	33.413,32	0,00	33.413,32	0,00	33.413,32	33.413,32	100,00	100,00
16	55	2016/229		Beneficiação da Travessa Poetisa Natália Correira	12 07030301	O				01/2016	12/2016	23.152,52	0,00	23.152,52	0,00	23.152,52	23.152,52	100,00	100,00
16	55	2016/230		Beneficiação da Travessa da Ferraria	12 07030301	O				01/2016	12/2016	36.780,00	0,00	36.780,00	0,00	0,00	0,00	0,00	0,00
16	55	2016/231		Beneficiação da Travessa da Venda Nova	12 07030301	O				01/2016	12/2016	65.080,00	0,00	65.080,00	0,00	0,00	0,00	0,00	0,00
16	55	2016/247		Projeto da Circunvalação	12 07030301	O				01/2016	12/2016	80,00	0,00	80,00	0,00	0,00	0,00	0,00	0,00
16	55	2016/249		Requalificação das vias envolventes da Rua de D. Afonso Henriques	12 07030301	O				01/2016	12/2016	24.000,00	0,00	24.000,00	0,00	0,00	0,00	0,00	0,00
16	55	2016/257		Percurso da Via Nordeste	12 07030301	O				01/2016	12/2016	1.000,00	0,00	1.000,00	0,00	0,00	0,00	0,00	0,00
16	55	2016/267		Reperfilamento da R. D. Afonso Henriques	12 07030301	O				01/2016	12/2016	1.000,00	0,00	1.000,00	0,00	0,00	0,00	0,00	0,00
16	55	2016/276		Requalificação das vias centrais de S. Caetano/ Rio Tinto	12 07030301	O				01/2016	12/2016	1,00	0,00	1,00	0,00	0,00	0,00	0,00	0,00
16	55	2016/277		Requalificação dos arruamentos da zona histórica de Medancelhe e Rio Tinto	12 07030301	O				01/2016	12/2016	86,00	0,00	86,00	0,00	0,00	0,00	0,00	0,00
16	55	2016/306		Beneficiação da Rua Particular dos Regueirais	12 07030301	O				01/2016	12/2016	141.801,00	0,00	141.801,00	0,00	141.693,38	141.693,38	99,92	99,92
16	55	2016/307		Ligação da Rua Henrique Machado à Rua D. António Ribeiro	12 07030301	O				01/2016	12/2016	27.079,04	0,00	27.079,04	0,00	0,00	0,00	0,00	0,00
Totais do Programa 55:												778.201,88	0,00	778.201,88	0,00	476.270,79	476.270,79	61,20	61,20
16	56			BENEFICIAÇÃO DE ARRUAMENTOS - S. PEDRO D.															
16	56	2016/232		Beneficiação do Largo da Covilhã (ft aos Bombeiros)	12 07030301	O				01/2016	12/2016	1.000,00	0,00	1.000,00	0,00	0,00	0,00	0,00	0,00
16	56	2016/233		Beneficiação da Rua da Ribeira	12 07030301	O				01/2016	12/2016	80,00	0,00	80,00	0,00	0,00	0,00	0,00	0,00
16	56	2016/234		Beneficiação da Rua Tanque das Três Pernas	12 07030301	O				01/2016	12/2016	80,00	0,00	80,00	0,00	0,00	0,00	0,00	0,00
16	56	2016/235		Beneficiação da Rua da Cavada	12 07030301	O				01/2016	12/2016	80,00	0,00	80,00	0,00	0,00	0,00	0,00	0,00
16	56	2016/236		Beneficiação da Rua da Paradela	12 07030301	O				01/2016	12/2016	80,00	0,00	80,00	0,00	0,00	0,00	0,00	0,00
16	56	2016/237		Beneficiação da Rua da Capela	12 07030301	O				01/2016	12/2016	80,00	0,00	80,00	0,00	0,00	0,00	0,00	0,00
16	56	2016/238		Beneficiação da Rua de Everdosa	12 07030301	O				01/2016	12/2016	1.000,00	0,00	1.000,00	0,00	0,00	0,00	0,00	0,00
16	56	2016/239		Beneficiação da Rua Belo Horizonte	12 07030301	O				01/2016	12/2016	116.512,02	0,00	116.512,02	0,00	43.408,24	43.408,24	37,26	37,26
16	56	2016/246		Reperfilamento da Estrada de D. Miguel	12 07030301	O				01/2016	12/2016	80,00	0,00	80,00	0,00	0,00	0,00	0,00	0,00
16	56	2016/282		Requalificação dos arruamentos da zona histórica de S. P. da Cova/ Museu mineiro	12 07030301	O				01/2016	12/2016	24.000,00	0,00	24.000,00	0,00	0,00	0,00	0,00	0,00
16	56	2016/284		Requalificação dos arruamentos da zona histórica de Belói/Ramalho	12 07030301	O				01/2016	12/2016	1.000,00	0,00	1.000,00	0,00	0,00	0,00	0,00	0,00
16	56	2016/347		Beneficiação da Travessa de Ervedosa	12 07030301	O				01/2016	12/2017	80,00	0,00	80,00	0,00	0,00	0,00	0,00	0,00
16	56	2016/350		Beneficiação da Rua José Coelho Silveira	12 07030301	O				01/2016	12/2017	94.164,04	0,00	94.164,04	0,00	26.977,00	26.977,00	28,65	28,65
16	56	2016/352		Beneficiação da Rua das Bocas (troço nascente)	12 07030301	O				01/2016	12/2017	2.100,00	0,00	2.100,00	0,00	0,00	0,00	0,00	0,00
16	56	2016/353		Beneficiação da Travessa da Lameira	12 07030301	O				01/2016	12/2017	80,00	0,00	80,00	0,00	0,00	0,00	0,00	0,00

Execução Anual do Plano Plurianual de Investimentos

Município de Gondomar

Ano: 2016

(designação da autarquia local)

(unidade: €)

Obj.	Prog	Projeto		Designação	Código Classificação Orçamental	Forma de Realiz.	Fonte Financiamento (%)			Datas (Mês/Ano)		Montante Previsto			Montante executado			Nível Execução Anual (%)	Nível Execução Global (%)
		Ano / N°	Ação				AC	AA	FC	Início	Fim	Ano	Anos seguintes	Total	Anos Anteriores	Ano	Total		
16				Ano 2016															
16	56			BENEFICIAÇÃO DE ARRUAMENTOS - S. PEDRO D.															
16	56	2016/354		Beneficiação da Rua do Soutinho	12 07030301	O				01/2016	12/2017	80,00	0,00	80,00	0,00	0,00	0,00	0,00	0,00
16	56	2016/355		Ligação Bairro do Couto Mineiro, Bairro da Bela Vista e Estrada D. Miguel	12 07030301	O				01/2016	12/2017	80,00	0,00	80,00	0,00	0,00	0,00	0,00	0,00
Totais do Programa 56:												240.576,06	0,00	240.576,06	0,00	70.385,24	70.385,24	29,26	29,26
16	57			BENEFICIAÇÃO DE ARRUAMENTOS - VALBOM															
16	57	2016/240		Beneficiação da Avenida Miguel Bombarda	12 07030301	O				01/2016	12/2016	58.160,00	0,00	58.160,00	0,00	57.144,60	57.144,60	98,25	98,25
16	57	2016/241		Beneficiação da Rua Dr. Joaquim Manuel da Costa	12 07030301	O				01/2016	12/2016	80,00	0,00	80,00	0,00	0,00	0,00	0,00	0,00
16	57	2016/242		Beneficiação da Rua Marques Leitão c/ beneficiação da Rua Centro Republicano Pádua Correia	12 07030301	O				01/2016	12/2016	80,00	0,00	80,00	0,00	0,00	0,00	0,00	0,00
16	57	2016/243		Beneficiação da Rua Nossa Senhora do Rosário	12 07030301	O				01/2016	12/2016	80,00	0,00	80,00	0,00	0,00	0,00	0,00	0,00
16	57	2016/244		Beneficiação da Rua Vasco da Gama - 2ª fase	12 07030301	O				01/2016	12/2016	80,00	0,00	80,00	0,00	0,00	0,00	0,00	0,00
16	57	2016/245		Beneficiação da Rua do Monte	12 07030301	O				01/2016	12/2016	80,00	0,00	80,00	0,00	0,00	0,00	0,00	0,00
16	57	2016/269		Requalificação das vias estruturantes do centro histórico de Valbom	12 07030301	O				01/2016	12/2016	8.000,00	0,00	8.000,00	0,00	0,00	0,00	0,00	0,00
16	57	2016/348		Beneficiação da Rua dos Lavadouros	12 07030301	O				01/2016	12/2016	400,00	0,00	400,00	0,00	0,00	0,00	0,00	0,00
16	57	2016/356		Beneficiação da Rua das Trenas	12 07030301	O				01/2016	12/2016	1,00	0,00	1,00	0,00	0,00	0,00	0,00	0,00
16	57	2016/357		Beneficiação da Rua de São Roque	12 07030301	O				01/2016	12/2017	146.181,95	0,00	146.181,95	0,00	135.975,21	135.975,21	93,02	93,02
16	57	2016/358		Beneficiação da Rua das Sete Capelas	12 07030301	O				01/2016	12/2017	80,00	0,00	80,00	0,00	0,00	0,00	0,00	0,00
16	57	2016/359		Habival - Muro de Suporte	12 07030301	O				01/2016	12/2017	31.213,82	0,00	31.213,82	0,00	31.213,82	31.213,82	100,00	100,00
Totais do Programa 57:												244.436,77	0,00	244.436,77	0,00	224.333,63	224.333,63	91,78	91,78
16	58			MEDIDAS DE APOIO À MOBILIDADE															
16	58	2016/258		Generalização do andante a todos os operadores e linhas															
16	58	2016/258 3		Equipamentos	12 070115	O				01/2016	12/2016	12.000,00	0,00	12.000,00	0,00	0,00	0,00	0,00	0,00
16	58	2016/259		Interface com o modo suave e ligação ao metro em Rio Tinto	12 07030313	O				01/2016	12/2016	400,00	0,00	400,00	0,00	0,00	0,00	0,00	0,00
16	58	2016/260		Interface no Largo do Souto	12 07030313	O				01/2016	12/2016	400,00	0,00	400,00	0,00	0,00	0,00	0,00	0,00
16	58	2016/261		Interface na estação de Rio Tinto	12 07030313	O				01/2016	12/2016	24.000,00	0,00	24.000,00	0,00	0,00	0,00	0,00	0,00
16	58	2016/262		Interface no centro do concelho- Fânzeres	12 07030313	O				01/2016	12/2016	400,00	0,00	400,00	0,00	0,00	0,00	0,00	0,00
16	58	2016/263		Interface da Lourinha	12 07030313	O				01/2016	12/2016	76.000,00	0,00	76.000,00	0,00	0,00	0,00	0,00	0,00
16	58	2016/264		Prolongamento da linha de metro até à Av. da Carvalho	12 07030301	O				01/2016	12/2016	500,00	0,00	500,00	0,00	0,00	0,00	0,00	0,00
16	58	2016/266		Reforço da rede interna de transportes- transporte flexível															
16	58	2016/266 3		Equipamentos	12 070115	O				01/2016	12/2016	1,00	0,00	1,00	0,00	0,00	0,00	0,00	0,00
Totais do Programa 58:												113.701,00	0,00	113.701,00	0,00	0,00	0,00	0,00	0,00
16	59			PROGRAMAS SOCIAIS															
16	59	2016/301		Programa +Família															
16	59	2016/301 1		Mobiliário e equipamentos diversos	38 07011002	O				01/2016	12/2016	2.400,00	0,00	2.400,00	0,00	0,00	0,00	0,00	0,00
16	59	2016/302		Programa Geração D'Ouro Senior															

Município de Gondomar

(designação da autarquia local)

(unidade: €)

22/03/2017 Antonio Albertino Martins Ferreira Pág. 14 de 16

Execução Anual do Plano Plurianual de Investimentos

Município de Gondomar

Ano: 2016

(designação da autarquia local)

(unidade: €)

Obj.	Prog.	Projeto		Designação	Código Classificação Orçamental	Forma de Realiz.	Fonte Financiamento (%)			Datas (Mês/Ano)		Montante Previsto			Montante executado			Nível Execução Anual (%)	Nível Execução Global (%)
		Ano / N°	Ação				AC	AA	FC	Início	Fim	Ano	Anos seguintes	Total	Anos Anteriores	Ano	Total		
16				Ano 2016															
16	78			SERVIÇOS MUNICIPAIS															
16	78	2016/379		Sect.Equipamento - Equip. Básico	18 07011002	O				01/2016	12/2016	3.780,98	0,00	3.780,98		39,98		1,06	0,00
Totais do Programa 78:												37.480,98	0,00	37.480,98	0,00	29.215,22	0,00	77,95	0,00
16	79			GONDOMAR É D'OURO EM MOVIMENTO															
16	79	2016/381		Componente Rota da Filigrana															
16	79	2016/381 5		Software Informático	16 070108	O				01/2016	12/2016	1,00	0,00	1,00		0,00		0,00	0,00
16	79	2016/381 6		Hardware Informático	16 070107	O				01/2016	12/2016	1,00	0,00	1,00		0,00		0,00	0,00
16	79	2016/382		Componentes Desportiva															
16	79	2016/382 5		Software Informático	34 070108	O				01/2016	12/2016	1,00	0,00	1,00		0,00		0,00	0,00
16	79	2016/382 6		Hardware Informático	34 070107	O				01/2016	12/2016	1,00	0,00	1,00		0,00		0,00	0,00
Totais do Programa 79:												4,00	0,00	4,00	0,00	0,00	0,00	0,00	0,00
16	80			ORÇAMENTO PARTICIPATIVO 15															
16	80	2016/385		Orçamento Participativo 15															
16	80	2016/385 1		Projeto Vencedor	12 07010305	O				01/2016	12/2016	110.000,00	0,00	110.000,00		0,00		0,00	0,00
Totais do Programa 80:												110.000,00	0,00	110.000,00	0,00	0,00	0,00	0,00	0,00
16	81			AUTARQUIA DIGITAL															
16	81	2016/386		Autarquia Digital Metropolitana															
16	81	2016/386 2		Software Informático	09 070108	O				01/2016	12/2016	1,00	0,00	1,00		0,00		0,00	0,00
16	81	2016/386 3		Hardware Informático	09 070107	O				01/2016	12/2016	1,00	0,00	1,00		0,00		0,00	0,00
16	81	2016/387		SIG - Intermunicipal															
16	81	2016/387 2		Software Informático	09 070108	O				01/2016	12/2016	1,00	0,00	1,00		0,00		0,00	0,00
16	81	2016/387 3		Hardware Informático	09 070107	O				01/2016	12/2016	1,00	0,00	1,00		0,00		0,00	0,00
16	81	2016/388		Metropole Digital															
16	81	2016/388 2		Software Informático	09 070108	O				01/2016	12/2016	1,00	0,00	1,00		0,00		0,00	0,00
16	81	2016/389		Hardware Informático	09 070107	O				01/2016	12/2016	1,00	0,00	1,00		0,00		0,00	0,00
Totais do Programa 81:												6,00	0,00	6,00	0,00	0,00	0,00	0,00	0,00
16	82			PAPSE - Programa do Abandono Precoce e Promoção															
16	82	2016/402		Plano Estratégico para o Pré-Escolar															
16	82	2016/402 1		Aquisição de hardware	29 070107	O				01/2016	12/2016	1,00	0,00	1,00		0,00		0,00	0,00
16	82	2016/406		Projeto "Escola +Digital"															
16	82	2016/406 1		Hardware	29 070107	O				01/2016	12/2016	1,00	0,00	1,00		0,00		0,00	0,00

Execução Anual do Plano Plurianual de Investimentos

Município de Gondomar

Ano: 2016

(designação da autarquia local)

(unidade: €)

Obj.	Prog.	Projeto		Designação	Código Classificação Orçamental	Forma de Realiz.	Fonte Financiamento (%)			Datas (Mês/Ano)		Montante Previsto			Montante executado			Nível Execução Anual (%)	Nível Execução Global (%)
		Ano / N°	Ação				AC	AA	FC	Início	Fim	Ano	Anos seguintes	Total	Anos Anteriores	Ano	Total		
16		Ano 2016																	
16	82	PAPSE - Programa do Abandono Precoce e Promoçã																	
16	82	2016/406	2	Software	29 070108	O				01/2016	12/2016	1,00	0,00	1,00		0,00		0,00	0,00
Totais do Programa 82:												3,00	0,00	3,00	0,00	0,00	0,00	0,00	0,00
Totais do Objetivo 16:												9.321.358,57	0,00	9.321.358,57	2.663.885,80	4.210.802,54	6.688.985,45	45,17	55,81
Total Geral:												13.713.724,30	0,00	13.713.724,30	6.881.796,03	7.259.853,82	13.955.946,96	52,94	67,76

ORGÃO EXECUTIVO

Em de de
.....

ORGÃO DELIBERATIVO

Em de de
.....

Execução Anual das Atividades mais Relevantes

Município de Gondomar

Ano: 2016

(designação da autarquia local)

(unidade: €)

Obj	Prog	Projeto		Designação	Código Classificação Orçamental	Forma de Realiz.	Fonte Financiamento (%)			Datas (Mês/Ano)		Montante Previsto			Montante executado			Nível Execução Anual (%)	Nível Execução Global (%)
		Ano / N°	Ação				AC	AA	FC	Início	Fim	Ano	Anos seguintes	Total	Anos Anteriores	Ano	Total		
15				Ano 2015															
15	011			ADMINISTRAÇÃO GERAL															
15	011	2015/5001		Freguesias - Contrato Interadministrativo e de Execução	03	04050102	O			01/2016	12/2016	1.246.250,00	0,00	1.246.250,00	1.271.788,37	1.231.255,50	2.503.043,87	98,80	99,40
				Totais do Programa 011:								1.246.250,00	0,00	1.246.250,00	1.271.788,37	1.231.255,50	2.503.043,87	98,80	99,40
15	013			VIATURAS															
15	013	2015/5003		Locação de viaturas	03	020206	E			01/2016	12/2016	330.000,00	0,00	330.000,00	169.079,92	175.720,07	344.799,99	53,25	69,09
				Totais do Programa 013:								330.000,00	0,00	330.000,00	169.079,92	175.720,07	344.799,99	53,25	69,09
15	021			EDUCAÇÃO PRÉ-ESCOLAR - EM CURSO															
15	021	2015/5007		Protocolo de cooperação com a Associação Social, Recreativa, Cultural, Bem Fazer "Vai Avante", para fornecimento de refeições ao Jardim de Infância do Mineiro	30	020105	O			01/2015	12/2016	11.963,00	0,00	11.963,00	4.670,96	7.261,44	11.932,40	60,70	71,74
				Totais do Programa 021:								11.963,00	0,00	11.963,00	4.670,96	7.261,44	11.932,40	60,70	71,74
15	022			ENSINO BÁSICO - EM CURSO															
15	022	2015/5009		Programa de Auxílios Económicos	30	040301	O			01/2015	12/2016	294.029,00	0,00	294.029,00	231.459,00	260.518,32	491.977,32	88,60	93,62
				Totais do Programa 022:								294.029,00	0,00	294.029,00	231.459,00	260.518,32	491.977,32	88,60	93,62
15	024			DIVERSOS EDUCAÇÃO - EM CURSO															
15	024	2015/5023		Programa - Fornecimento de refeições escolares	30	020105	O			01/2016	12/2016	1.816.520,24	0,00	1.816.520,24	6.016.388,05	1.489.952,75	7.506.340,80	82,02	95,83
15	024	2015/5025		Programa - Transportes Escolares	30	020210	O			01/2015	12/2016	493.379,00	0,00	493.379,00	1.615.472,24	316.129,36	1.931.601,60	64,07	91,59
				Totais do Programa 024:								2.309.899,24	0,00	2.309.899,24	7.631.860,29	1.806.082,11	9.437.942,40	78,19	94,93
15	05			HABITAÇÃO - EM CURSO															
15	05	2015/5047		Serviços de limpeza e desobstrução de tubos de saneamento de águas negras	33	020202	E			01/2015	12/2016	15.375,00	0,00	15.375,00	9.205,81	10.803,14	20.008,95	70,26	81,40
				Totais do Programa 05:								15.375,00	0,00	15.375,00	9.205,81	10.803,14	20.008,95	70,26	81,40
15	07			PROTEÇÃO DO MEIO AMBIENTE - EM CURSO															
15	07	2015/5063		Serviço de recolha de resíduos sólidos e higiene urbana	40	020202	O			01/2016	12/2016	4.300.534,00	0,00	4.300.534,00	10.832.381,97	4.242.972,91	15.075.354,88	98,66	99,62
15	07	2015/7133		ETAR's de Rio Tinto e de Gramido – Emissários															
15	07	2015/7133.1		ETAR's de Rio Tinto e de Gramido – Emissários (Estudos e Projetos)	39	020214	O			01/2015	12/2016	75.760,00	0,00	75.760,00	68.191,20	61.758,30	129.949,50	81,52	90,27
				Totais do Programa 07:								4.376.294,00	0,00	4.376.294,00	10.900.573,17	4.304.731,21	15.205.304,38	98,36	99,53
15	14			Turismo e Desenvolvimento Económico															
15	14	2015/7107		Criação e implementação de incubadoras de empresas															
15	14	2015/7107.5		Criação e implementação de incubadoras de empresas	16	020225	O			01/2015	12/2016	126.000,00	0,00	126.000,00	0,00	117.281,61	117.281,61	93,08	93,08
				Totais do Programa 14:								126.000,00	0,00	126.000,00	0,00	117.281,61	117.281,61	93,08	93,08
				Totais do Objetivo 15:								8.709.810,24	0,00	8.709.810,24	20.218.637,52	7.913.653,40	28.132.290,92	90,86	97,25

Execução Anual das Atividades mais Relevantes

Município de Gondomar

Ano: 2016

(designação da autarquia local)

(unidade: €)

Obj	Prog	Projeto		Designação	Código Classificação Orçamental	Forma de Realiz.	Fonte Financiamento (%)			Datas (Mês/Ano)		Montante Previsto			Montante executado			Nível Execução Anual (%)	Nível Execução Global (%)
		Ano / N°	Ação				AC	AA	FC	Início	Fim	Ano	Anos seguintes	Total	Anos Anteriores	Ano	Total		
16		Ano 2016																	
16	1			ADMINISTRAÇÃO GERAL															
16	1	2016/5189		Elaboração de Projetos Municipais	12 020214	O				01/2016	12/2016	545.458,00	0,00	545.458,00	0,00	202.266,00	202.266,00	37,08	37,08
Totais do Programa 1:												545.458,00	0,00	545.458,00	0,00	202.266,00	202.266,00	37,08	37,08
16	10			PLANO ESTRATÉGICO PARA A SAÚDE															
16	10	2016/5019		Ações de divulgação	31 020217	O				01/2016	12/2016	6.400,00	0,00	6.400,00	0,00	123,00	123,00	1,92	1,92
16	10	2016/5020		Aquisição de bens	31 020121	O				01/2016	12/2016	6.400,00	0,00	6.400,00	0,00	3.206,83	3.206,83	50,11	50,11
16	10	2016/5021		Contratação de serviços	31 020225	O				01/2016	12/2016	4.737,62	0,00	4.737,62	0,00	0,00	0,00	0,00	0,00
16	10	2016/5022		Estudos, projetos e consultadoria	31 020214	O				01/2016	12/2016	6.400,00	0,00	6.400,00	0,00	0,00	0,00	0,00	0,00
Totais do Programa 10:												23.937,62	0,00	23.937,62	0,00	3.329,83	3.329,83	13,91	13,91
16	12			PROJETO CARA															
16	12	2016/5027		Aquisição de bens	31 020121	O				01/2016	12/2016	2.000,00	0,00	2.000,00	0,00	0,00	0,00	0,00	0,00
16	12	2016/5028		Ações de divulgação	31 020217	O				01/2016	12/2016	4.000,00	0,00	4.000,00	0,00	0,00	0,00	0,00	0,00
16	12	2016/5029		Contratação de serviços	31 020225	O				01/2016	12/2016	4.000,00	0,00	4.000,00	0,00	0,00	0,00	0,00	0,00
Totais do Programa 12:												10.000,00	0,00	10.000,00	0,00	0,00	0,00	0,00	0,00
16	12A			RELACIONAMENTO COM O CIDADÃO															
16	12A	2016/182		Plano de Cidadania e Transparência															
16	12A	2016/182 1		Divulgação	09 020217	O				01/2016	12/2016	1.000,00	0,00	1.000,00	0,00	344,40	344,40	34,44	34,44
16	12A	2016/182 2		Serviços Técnicos	09 020225	O				01/2016	12/2016	124,95	0,00	124,95	0,00	0,00	0,00	0,00	0,00
16	12A	2016/5001		Consultadoria e apoio técnico	09 020214	O				01/2016	12/2016	20.307,30	0,00	20.307,30	0,00	0,00	0,00	0,00	0,00
16	12A	2016/5002		Provedor Municipal	01 020225	O				01/2016	12/2016	25.000,00	0,00	25.000,00	0,00	17.832,20	17.832,20	71,33	71,33
Totais do Programa 12A:												46.432,25	0,00	46.432,25	0,00	18.176,60	18.176,60	39,15	39,15
16	12B			PROTEÇÃO CIVIL															
16	12B	2016/5003		Subsídio fixo a corporação de Bombeiros	04 040701	O				01/2016	12/2016	413.100,00	0,00	413.100,00	0,00	413.100,00	413.100,00	100,00	100,00
16	12B	2016/5004		Subsídio variável a corporação de Bombeiros	04 040701	O				01/2016	12/2016	205.275,00	0,00	205.275,00	106.875,54	161.924,46	268.800,00	78,88	86,11
Totais do Programa 12B:												618.375,00	0,00	618.375,00	106.875,54	575.024,46	681.900,00	92,99	94,02
16	14			PROJETOS AMBIENTAIS															
16	14	2016/5030		Mini Ecopontos	39 020121	O				01/2016	12/2016	2.400,00	0,00	2.400,00	0,00	0,00	0,00	0,00	0,00
16	14	2016/5031		Equipamentos separação de resíduos	39 020121	O				01/2016	12/2016	3.600,00	0,00	3.600,00	0,00	0,00	0,00	0,00	0,00
16	14	2016/5032		Tratamento de residuos diversos	39 020220	O				01/2016	12/2016	6.800,00	0,00	6.800,00	0,00	0,00	0,00	0,00	0,00
16	14	2016/5033		Requalificação de linhas de água - Estudos	39 020214	O				01/2016	12/2016	6.400,00	0,00	6.400,00	0,00	0,00	0,00	0,00	0,00
16	14	2016/5187		LIPOR - Participação para investimentos	40 08010101	O				01/2016	12/2016	1.017.516,00	0,00	1.017.516,00	0,00	1.017.515,73	1.017.515,73	100,00	100,00
16	14	2016/5188		LIPOR - Serviço de Tratamento de Resíduos Sólidos	40 020225	O				01/2016	12/2016	2.572.991,00	0,00	2.572.991,00	0,00	2.572.990,44	2.572.990,44	100,00	100,00
Totais do Programa 14:												3.609.707,00	0,00	3.609.707,00	0,00	3.590.506,17	3.590.506,17	99,47	99,47
16	15			HORTAS COMUNITÁRIAS															
16	15	2016/5034		Gestão das hortas existentes	24 020220	O				01/2016	12/2016	6.400,00	0,00	6.400,00	0,00	0,00	0,00	0,00	0,00

Execução Anual das Atividades mais Relevantes

Município de Gondomar

Ano: 2016

(designação da autarquia local)

(unidade: €)

Obj.	Prog.	Projeto		Designação	Código Classificação Orçamental	Forma de Realiz.	Fonte Financiamento (%)			Datas (Mês/Ano)		Montante Previsto			Montante executado			Nível Execução Anual (%)	Nível Execução Global (%)
		Ano / N°	Ação				AC	AA	FC	Início	Fim	Ano	Anos seguintes	Total	Anos Anteriores	Ano	Total		
16		Ano 2016																	
16	15			HORTAS COMUNITÁRIAS															
16	15	2016/5035		Criação e implementação de novas hortas à porta	24 020225	O				01/2016	12/2016	4.000,00	0,00	4.000,00	0,00	0,00	0,00	0,00	0,00
Totais do Programa 15:												10.400,00	0,00	10.400,00	0,00	0,00	0,00	0,00	0,00
16	16			EQUIPAMENTOS E ESPAÇOS PÚBLICOS															
16	16	2016/5122		Plano de Pormenor do Centro Cívico de Rio Tinto	12 020214	O				01/2016	12/2016	0,00	0,00	0,00	0,00	0,00	0,00	0,00	0,00
Totais do Programa 16:												0,00	0,00	0,00	0,00	0,00	0,00	0,00	0,00
16	17			ESPAÇOS VERDES E ZONAS DE LAZER															
16	17	2016/5036		Equipamentos de proteção individual	24 020117	O				01/2016	12/2016	1.000,00	0,00	1.000,00	0,00	0,00	0,00	0,00	0,00
16	17	2016/5123		Projeto zona ribeirinha de Melres	12 020214	O				01/2016	12/2016	400,00	0,00	400,00	0,00	0,00	0,00	0,00	0,00
Totais do Programa 17:												1.400,00	0,00	1.400,00	0,00	0,00	0,00	0,00	0,00
16	20			PROGRAMAÇÃO CULTURAL DO AUDITÓRIO, BIBLI															
16	20	2016/5037		Contratação de serviços	27 020225	O				01/2016	12/2016	98.344,00	0,00	98.344,00	0,00	87.055,63	87.055,63	88,52	88,52
16	20	2016/5038		Vigilância e segurança	27 020218	O				01/2016	12/2016	20,00	0,00	20,00	0,00	0,00	0,00	0,00	0,00
16	20	2016/5039		Deslocações e estadas	27 020213	O				01/2016	12/2016	820,00	0,00	820,00	0,00	700,00	700,00	85,37	85,37
16	20	2016/5040		Serviços de restauração e catering	27 020105	O				01/2016	12/2016	3.818,00	0,00	3.818,00	0,00	3.119,19	3.119,19	81,70	81,70
16	20	2016/5041		Aquisição de bens	27 020121	O				01/2016	12/2016	13.985,00	0,00	13.985,00	0,00	8.707,81	8.707,81	62,27	62,27
16	20	2016/5042		Encargos obrigatórios	27 06020305	O				01/2016	12/2016	125,00	0,00	125,00	0,00	0,00	0,00	0,00	0,00
16	20	2016/5043		Serviço de manutenção e limpeza	27 020202	O				01/2016	12/2016	344,00	0,00	344,00	0,00	0,00	0,00	0,00	0,00
16	20	2016/5044		Material de educação, cultura e recreio	27 020120	O				01/2016	12/2016	2.268,00	0,00	2.268,00	0,00	383,93	383,93	16,93	16,93
16	20	2016/5045		Divulgação de eventos	27 020217	O				01/2016	12/2016	35.350,00	0,00	35.350,00	0,00	27.535,64	27.535,64	77,89	77,89
16	20	2016/5046		Transportes	27 020210	O				01/2016	12/2016	1.562,00	0,00	1.562,00	0,00	1.168,29	1.168,29	74,79	74,79
16	20	2016/5047		Locação de bens	27 020208	O				01/2016	12/2016	7.560,00	0,00	7.560,00	0,00	1.537,50	1.537,50	20,34	20,34
16	20	2016/5048		Material de higiene e limpeza	27 020104	O				01/2016	12/2016	1.512,00	0,00	1.512,00	0,00	1.317,60	1.317,60	87,14	87,14
16	20	2016/5049		Atribuição de prémios e ofertas	27 020115	O				01/2016	12/2016	9.072,00	0,00	9.072,00	0,00	3.887,24	3.887,24	42,85	42,85
16	20	2016/5050		Conferências e Seminários	27 020216	O				01/2016	12/2016	145,00	0,00	145,00	0,00	0,00	0,00	0,00	0,00
Totais do Programa 20:												174.925,00	0,00	174.925,00	0,00	135.412,83	135.412,83	77,41	77,41
16	21			FESTAS DO CONCELHO															
16	21	2016/5051		Apoios a Entidades Sem Fins Lucrativos	27 040701	O				01/2016	12/2016	110.200,00	0,00	110.200,00	0,00	110.200,00	110.200,00	100,00	100,00
16	21	2016/5052		Contratação de serviços	27 020225	O				01/2016	12/2016	60.000,00	0,00	60.000,00	0,00	50.312,00	50.312,00	83,85	83,85
16	21	2016/5053		Encargos obrigatórios	27 06020305	O				01/2016	12/2016	320,00	0,00	320,00	0,00	0,00	0,00	0,00	0,00
16	21	2016/5054		Deslocações e Estadas	27 020213	O				01/2016	12/2016	600,00	0,00	600,00	0,00	0,00	0,00	0,00	0,00
16	21	2016/5055		Serviços de restauração e catering	27 020105	O				01/2016	12/2016	2.760,00	0,00	2.760,00	0,00	1.622,50	1.622,50	58,79	58,79
16	21	2016/5056		Divulgação do evento	27 020217	O				01/2016	12/2016	13.300,00	0,00	13.300,00	0,00	8.084,79	8.084,79	60,79	60,79
16	21	2016/5057		Locação de bens	27 020208	O				01/2016	12/2016	800,00	0,00	800,00	0,00	615,00	615,00	76,88	76,88
16	21	2016/5058		Vigilância e segurança	27 020218	O				01/2016	12/2016	7.540,00	0,00	7.540,00	0,00	6.280,83	6.280,83	83,30	83,30
Totais do Programa 21:												195.520,00	0,00	195.520,00	0,00	177.115,12	177.115,12	90,59	90,59

Execução Anual das Atividades mais Relevantes

Município de Gondomar

Ano: 2016

(designação da autarquia local)

(unidade: €)

Obj.	Prog.	Projeto		Designação	Código Classificação Orçamental	Forma de Realiz.	Fonte Financiamento (%)			Datas (Mês/Ano)		Montante Previsto			Montante executado			Nível Execução Anual (%)	Nível Execução Global (%)
		Ano / N°	Ação				AC	AA	FC	Início	Fim	Ano	Anos seguintes	Total	Anos Anteriores	Ano	Total		
16				Ano 2016															
16	22			PROGRAMA DE APOIO AO ASSOCIATIVISMO															
16	22	2016/5059		Apoio ao Associativismo Cultural	27 040701	O				01/2016	12/2016	307.835,00	0,00	307.835,00	159.065,00	280.970,00	440.035,00	91,27	94,25
16	22	2016/5114		Outros Apoios a Entidades sem Fins Lucrativos	27 040701	O				01/2016	12/2016	76.826,00	0,00	76.826,00	0,00	62.150,00	62.150,00	80,90	80,90
				Totais do Programa 22:								384.661,00	0,00	384.661,00	159.065,00	343.120,00	502.185,00	89,20	92,36
16	28			ROTA DA FILIGRANA															
16	28	2016/5062		Aquisição de bens	16 020121	O				01/2016	12/2016	7.338,00	0,00	7.338,00	0,00	7.221,58	7.221,58	98,41	98,41
16	28	2016/5063		Material promocional do Município	16 020217	O				01/2016	12/2016	14.400,00	0,00	14.400,00	0,00	14.395,31	14.395,31	99,97	99,97
16	28	2016/5064		Atribuição de prémios e condecorações	16 020115	O				01/2016	12/2016	2.160,00	0,00	2.160,00	0,00	0,00	0,00	0,00	0,00
16	28	2016/5065		Contratação de serviços	16 020225	O				01/2016	12/2016	22.000,00	0,00	22.000,00	0,00	7.113,20	7.113,20	32,33	32,33
				Totais do Programa 28:								45.898,00	0,00	45.898,00	0,00	28.730,09	28.730,09	62,60	62,60
16	29			CERTIFICAÇÃO DA "FILIGRANA DE GONDOMAR"															
16	29	2016/5066		Aquisição de bens	16 020121	O				01/2016	12/2016	720,00	0,00	720,00	0,00	0,00	0,00	0,00	0,00
16	29	2016/5067		Material promocional do Município	16 020217	O				01/2016	12/2016	1.800,00	0,00	1.800,00	0,00	0,00	0,00	0,00	0,00
16	29	2016/5068		Contratação de serviços	16 020225	O				01/2016	12/2016	17.960,00	0,00	17.960,00	0,00	5.719,50	5.719,50	31,85	31,85
				Totais do Programa 29:								20.480,00	0,00	20.480,00	0,00	5.719,50	5.719,50	27,93	27,93
16	30			OFICINA VIVA DAS ARTES DA OURIVESARIA															
16	30	2016/5069		Elaboração de projeto	16 020214	O				01/2016	12/2016	3.600,00	0,00	3.600,00	0,00	0,00	0,00	0,00	0,00
16	30	2016/5070		Recuperação de mobiliário	16 020220	O				01/2016	12/2016	3.600,00	0,00	3.600,00	0,00	0,00	0,00	0,00	0,00
16	30	2016/5071		Aquisição de bens	16 020121	O				01/2016	12/2016	3.600,00	0,00	3.600,00	0,00	0,00	0,00	0,00	0,00
				Totais do Programa 30:								10.800,00	0,00	10.800,00	0,00	0,00	0,00	0,00	0,00
16	31			EXPOSIÇÕES ITINERANTES DE OURIVESARIA															
16	31	2016/5072		Material promocional do Município	16 020217	O				01/2016	12/2016	1.440,00	0,00	1.440,00	0,00	0,00	0,00	0,00	0,00
16	31	2016/5073		Ofertas promocionais	16 020115	O				01/2016	12/2016	720,00	0,00	720,00	0,00	0,00	0,00	0,00	0,00
16	31	2016/5074		Apólices de seguros	16 020212	O				01/2016	12/2016	720,00	0,00	720,00	0,00	0,00	0,00	0,00	0,00
				Totais do Programa 31:								2.880,00	0,00	2.880,00	0,00	0,00	0,00	0,00	0,00
16	32			FESTA DO SÁVEL E DA LAMPREIA															
16	32	2016/5075		Locação de bens	16 020208	O				01/2016	12/2016	36.000,00	0,00	36.000,00	0,00	21.730,41	21.730,41	60,36	60,36
16	32	2016/5076		Aquisição de bens	16 020121	O				01/2016	12/2016	1.440,00	0,00	1.440,00	0,00	638,20	638,20	44,32	44,32
16	32	2016/5077		Material promocional do Município	16 020217	O				01/2016	12/2016	4.320,00	0,00	4.320,00	0,00	3.688,16	3.688,16	85,37	85,37
16	32	2016/5078		Atribuição de prémios e ofertas	16 020115	O				01/2016	12/2016	1.440,00	0,00	1.440,00	0,00	154,98	154,98	10,76	10,76
16	32	2016/5079		Contratação de serviços	16 020225	O				01/2016	12/2016	7.200,00	0,00	7.200,00	0,00	5.075,85	5.075,85	70,50	70,50
				Totais do Programa 32:								50.400,00	0,00	50.400,00	0,00	31.287,60	31.287,60	62,08	62,08
16	33			PROMOÇÃO TURISTICA															
16	33	2016/5080		Locação de bens	16 020208	O				01/2016	12/2016	1.080,00	0,00	1.080,00	0,00	0,00	0,00	0,00	0,00
16	33	2016/5081		Material promocional do Município	16 020217	O				01/2016	12/2016	21.600,00	0,00	21.600,00	0,00	1.076,25	1.076,25	4,98	4,98
16	33	2016/5082		Aquisição de bens	16 020121	O				01/2016	12/2016	5.220,00	0,00	5.220,00	0,00	473,88	473,88	9,08	9,08
16	33	2016/5083		Contratação de serviços	16 020225	O				01/2016	12/2016	44.608,00	0,00	44.608,00	0,00	44.435,00	44.435,00	99,61	99,61

Execução Anual das Atividades mais Relevantes

Município de Gondomar

Ano: 2016

(designação da autarquia local)

(unidade: €)

Obj.	Prog.	Projeto		Designação	Código Classificação Orçamental	Forma de Realiz.	Fonte Financiamento (%)			Datas (Mês/Ano)		Montante Previsto			Montante executado			Nível Execução Anual (%)	Nível Execução Global (%)
		Ano / N°	Ação				AC	AA	FC	Início	Fim	Ano	Anos seguintes	Total	Anos Anteriores	Ano	Total		
16				Ano 2016															
16	33			PROMOÇÃO TURISTICA															
16	33	2016/5084		Contratação de serviços especializados	16 020220	O				01/2016	12/2016	3.600,00	0,00	3.600,00	0,00	223,00	223,00	6,19	6,19
				Totais do Programa 33:								76.108,00	0,00	76.108,00	0,00	46.208,13	46.208,13	60,71	60,71
16	34			PRAIAS FLUVIAIS															
16	34	2016/5085		Aquisição de bens	16 020121	O				01/2016	12/2016	5.040,00	0,00	5.040,00	0,00	3.861,36	3.861,36	76,61	76,61
16	34	2016/5086		Contratação de serviços especializados	16 020220	O				01/2016	12/2016	5.760,00	0,00	5.760,00	0,00	617,46	617,46	10,72	10,72
				Totais do Programa 34:								10.800,00	0,00	10.800,00	0,00	4.478,82	4.478,82	41,47	41,47
16	35			HOMOLOGAÇÃO DE PERCURSOS PEDESTRES															
16	35	2016/5087		Aquisição de bens	16 020121	O				01/2016	12/2016	12.960,00	0,00	12.960,00	0,00	0,00	0,00	0,00	0,00
16	35	2016/5088		Divulgação de percursos	16 020217	O				01/2016	12/2016	12.960,00	0,00	12.960,00	0,00	0,00	0,00	0,00	0,00
16	35	2016/5089		Serviços de consultadoria	16 020214	O				01/2016	12/2016	1.440,00	0,00	1.440,00	0,00	0,00	0,00	0,00	0,00
				Totais do Programa 35:								27.360,00	0,00	27.360,00	0,00	0,00	0,00	0,00	0,00
16	36			ROTA DA ARTE SACRA															
16	36	2016/85		Serviços de tradução	16 020220	O				01/2016	12/2016	1.440,00	0,00	1.440,00	0,00	0,00	0,00	0,00	0,00
16	36	2016/5090		Aquisição de bens	16 020121	O				01/2016	12/2016	6.300,00	0,00	6.300,00	0,00	0,00	0,00	0,00	0,00
16	36	2016/5091		Divulgação da arte sacra	16 020217	O				01/2016	12/2016	2.660,00	0,00	2.660,00	0,00	0,00	0,00	0,00	0,00
				Totais do Programa 36:								10.400,00	0,00	10.400,00	0,00	0,00	0,00	0,00	0,00
16	37			LOJA INTERATIVA DE TURISMO															
16	37	2016/5092		Aquisição de bens	16 020121	O				01/2016	12/2016	8.000,00	0,00	8.000,00	0,00	793,27	793,27	9,92	9,92
16	37	2016/5093		Material promocional do Município	16 020217	O				01/2016	12/2016	4.000,00	0,00	4.000,00	0,00	1.020,29	1.020,29	25,51	25,51
				Totais do Programa 37:								12.000,00	0,00	12.000,00	0,00	1.813,56	1.813,56	15,11	15,11
16	38			PROJETO SLIDE LOMBA															
16	38	2016/5094		Divulgação do projeto	16 020217	O				01/2016	12/2016	1.760,00	0,00	1.760,00	0,00	0,00	0,00	0,00	0,00
				Totais do Programa 38:								1.760,00	0,00	1.760,00	0,00	0,00	0,00	0,00	0,00
16	39			DESENVOLVIMENTO ECONÓMICO															
16	39	2016/5095		Projeto FINICIA	16 06020301	O				01/2016	12/2016	8.000,00	0,00	8.000,00	0,00	0,00	0,00	0,00	0,00
16	39	2016/5096		Protocolos e parcerias com entidades locais	16 040701	O				01/2016	12/2016	16.000,00	0,00	16.000,00	0,00	0,00	0,00	0,00	0,00
				Totais do Programa 39:								24.000,00	0,00	24.000,00	0,00	0,00	0,00	0,00	0,00
16	39A			EXPOSIÇÃO DAS ATIVIDADES ECONÓMICAS															
16	39A	2016/5097		Locação de bens	16 020208	O				01/2016	12/2016	1.600,00	0,00	1.600,00	0,00	615,00	615,00	38,44	38,44
16	39A	2016/5098		Serviços especializados	16 020220	O				01/2016	12/2016	75.000,00	0,00	75.000,00	0,00	73.647,93	73.647,93	98,20	98,20
16	39A	2016/5099		Material promocional do Município	16 020217	O				01/2016	12/2016	31.144,00	0,00	31.144,00	0,00	10.435,74	10.435,74	33,51	33,51
16	39A	2016/5100		Aquisição de bens	16 020121	O				01/2016	12/2016	14.400,00	0,00	14.400,00	0,00	9.191,30	9.191,30	63,83	63,83
16	39A	2016/5101		Atribuição de prémios e ofertas	16 020115	O				01/2016	12/2016	720,00	0,00	720,00	0,00	0,00	0,00	0,00	0,00
				Totais do Programa 39A:								122.864,00	0,00	122.864,00	0,00	93.889,97	93.889,97	76,42	76,42

Execução Anual das Atividades mais Relevantes

Município de Gondomar

Ano: 2016

(designação da autarquia local)

(unidade: €)

Obj.	Prog.	Projeto		Designação	Código Classificação Orçamental	Forma de Realiz.	Fonte Financiamento (%)			Datas (Mês/Ano)		Montante Previsto			Montante executado			Nível Execução Anual (%)	Nível Execução Global (%)
		Ano / N°	Ação				AC	AA	FC	Início	Fim	Ano	Anos seguintes	Total	Anos Anteriores	Ano	Total		
16		Ano 2016																	
16	39B			CENTRO DE COMPETÊNCIAS															
16	39B	2016/5102		Estudos e projetos	16 020214	O				01/2016	12/2016	3.600,00	0,00	3.600,00	0,00	0,00	0,00	0,00	0,00
Totais do Programa 39B:												3.600,00	0,00	3.600,00	0,00	0,00	0,00	0,00	0,00
16	39C			CENTRO DE INCUBAÇÃO															
16	39C	2016/5103		Contratação de serviços	16 020225	O				01/2016	12/2016	1.000,00	0,00	1.000,00	0,00	0,00	0,00	0,00	0,00
16	39C	2016/5104		Apetrechamento das oficinas	16 020121	O				01/2016	12/2016	1,00	0,00	1,00	0,00	0,00	0,00	0,00	0,00
16	39C	2016/5105		Locação de bens	16 020208	O				01/2016	12/2016	2.000,00	0,00	2.000,00	0,00	0,00	0,00	0,00	0,00
16	39C	2016/5106		Divulgação e marketing	16 020217	O				01/2016	12/2016	800,00	0,00	800,00	0,00	0,00	0,00	0,00	0,00
Totais do Programa 39C:												3.801,00	0,00	3.801,00	0,00	0,00	0,00	0,00	0,00
16	39D			ÁREAS EMPRESARIAS															
16	39D	2016/5107		Estudos e projetos	16 020214	O				01/2016	12/2016	14.400,00	0,00	14.400,00	0,00	0,00	0,00	0,00	0,00
16	39D	2016/5108		Contratação de serviços	16 020225	O				01/2016	12/2016	7.200,00	0,00	7.200,00	0,00	0,00	0,00	0,00	0,00
Totais do Programa 39D:												21.600,00	0,00	21.600,00	0,00	0,00	0,00	0,00	0,00
16	39E			CAMPANHA COMERCIO LOCAL 2016															
16	39E	2016/5109		Divulgação de campanha	16 020217	O				01/2016	12/2016	13.920,00	0,00	13.920,00	0,00	6.924,70	6.924,70	49,75	49,75
16	39E	2016/5110		Atribuição de prémios e ofertas	16 020115	O				01/2016	12/2016	11.086,00	0,00	11.086,00	0,00	0,00	0,00	0,00	0,00
16	39E	2016/5111		Aquisição de bens	16 020121	O				01/2016	12/2016	15.150,00	0,00	15.150,00	0,00	11.055,98	11.055,98	72,98	72,98
16	39E	2016/5146		Iluminação de Natal	16 020208	O				01/2016	12/2016	61.500,00	0,00	61.500,00	0,00	30.048,90	30.048,90	48,86	48,86
Totais do Programa 39E:												101.656,00	0,00	101.656,00	0,00	48.029,58	48.029,58	47,25	47,25
16	39F			PARTICIPAÇÃO EM CERTAMES NACIONAIS E INTE															
16	39F	2016/88		Contratação de serviços	16 020225	O				01/2016	12/2016	21.600,00	0,00	21.600,00	0,00	691,30	691,30	3,20	3,20
16	39F	2016/5112		Locação de bens	16 020208	O				01/2016	12/2016	800,00	0,00	800,00	0,00	0,00	0,00	0,00	0,00
16	39F	2016/5113		Ações de divulgação	16 020217	O				01/2016	12/2016	1.600,00	0,00	1.600,00	0,00	0,00	0,00	0,00	0,00
Totais do Programa 39F:												24.000,00	0,00	24.000,00	0,00	691,30	691,30	2,88	2,88
16	39G			OURINDUSTRIA															
16	39G	2016/5176		Divulgação do evento	25 020217	O				01/2016	12/2016	17.000,00	0,00	17.000,00	0,00	15.048,54	15.048,54	88,52	88,52
16	39G	2016/5177		Locação de bens	25 020208	O				01/2016	12/2016	45.000,00	0,00	45.000,00	0,00	44.538,30	44.538,30	98,97	98,97
16	39G	2016/5178		Atribuição de prémios	25 020115	O				01/2016	12/2016	500,00	0,00	500,00	0,00	492,00	492,00	98,40	98,40
16	39G	2016/5179		Aquisição de bens	25 020121	O				01/2016	12/2016	800,00	0,00	800,00	0,00	150,00	150,00	18,75	18,75
16	39G	2016/5180		Vigilância e segurança	25 020218	O				01/2016	12/2016	7.200,00	0,00	7.200,00	0,00	6.429,32	6.429,32	89,30	89,30
16	39G	2016/5181		Contratação de serviços	25 020225	O				01/2016	12/2016	5.925,68	0,00	5.925,68	0,00	5.904,00	5.904,00	99,63	99,63
16	39G	2016/5182		Alimentação	25 020105	O				01/2016	12/2016	2.500,00	0,00	2.500,00	0,00	2.460,00	2.460,00	98,40	98,40
Totais do Programa 39G:												78.925,68	0,00	78.925,68	0,00	75.022,16	75.022,16	95,05	95,05
16	39H			MOSTRA DE ARTESANATO DE GONDOMAR 2016															
16	39H	2016/5183		Divulgação do evento	25 020217	O				01/2016	12/2016	4.000,00	0,00	4.000,00	0,00	0,00	0,00	0,00	0,00
16	39H	2016/5184		Aquisição de bens	25 020121	O				01/2016	12/2016	4.000,00	0,00	4.000,00	0,00	0,00	0,00	0,00	0,00
16	39H	2016/5185		Vigilância e segurança	25 020218	O				01/2016	12/2016	3.166,55	0,00	3.166,55	0,00	0,00	0,00	0,00	0,00

Execução Anual das Atividades mais Relevantes

Município de Gondomar

Ano: 2016

(designação da autarquia local)

(unidade: €)

Obj.	Prog	Projeto		Designação	Código Classificação Orçamental	Forma de Realiz.	Fonte Financiamento (%)			Datas (Mês/Ano)		Montante Previsto			Montante executado			Nível Execução Anual (%)	Nível Execução Global (%)
		Ano / N°	Ação				AC	AA	FC	Início	Fim	Ano	Anos seguintes	Total	Anos Anteriores	Ano	Total		
16				Ano 2016															
16	39H			MOSTRA DE ARTESANATO DE GONDOMAR 2016															
16	39H	2016/5186		Locação de bens	25	020208				01/2016	12/2016	4.000,00	0,00	4.000,00	0,00	0,00	0,00	0,00	0,00
				Totais do Programa 39H:								15.166,55	0,00	15.166,55	0,00	0,00	0,00	0,00	0,00
16	4			ENSINO BÁSICO															
16	4	2016/5005		Apoio ao funcionamento das escolas	30	040301				01/2016	12/2016	322.639,51	0,00	322.639,51	175.213,46	227.142,65	402.356,11	70,40	80,82
16	4	2016/5006		Programa de Enriquecimento Curricular	30	020225				01/2016	12/2016	98.000,00	0,00	98.000,00	78.232,73	94.242,26	172.474,99	96,17	97,87
16	4	2016/5007		Programa Percursos D'Ouro	29	020210				01/2016	12/2016	39.600,00	0,00	39.600,00	0,00	4.372,29	4.372,29	11,04	11,04
16	4	2016/5008		Programa Fruta Escolar	30	020105				01/2016	12/2016	640,00	0,00	640,00	0,00	0,00	0,00	0,00	0,00
16	4	2016/5009		Material didático	30	020120				01/2016	12/2016	2.805,56	0,00	2.805,56	304.723,89	0,00	304.723,89	0,00	99,09
				Totais do Programa 4:								463.685,07	0,00	463.685,07	558.170,08	325.757,20	883.927,28	70,25	86,50
16	41			ESCOLA EM FÉRIAS +CRIATIVA															
16	41	2016/5012		Material de educação	30	020120				01/2016	12/2016	640,00	0,00	640,00	0,00	0,00	0,00	0,00	0,00
16	41	2016/5013		Aquisição de bens	30	020121				01/2016	12/2016	400,00	0,00	400,00	0,00	0,00	0,00	0,00	0,00
16	41	2016/5014		Contratação de serviços	30	020225				01/2016	12/2016	67.005,00	0,00	67.005,00	0,00	35.550,92	35.550,92	53,06	53,06
				Totais do Programa 41:								68.045,00	0,00	68.045,00	0,00	35.550,92	35.550,92	52,25	52,25
16	42			PROGRAMA DE EXCELÊNCIA MUNICIPAL															
16	42	2016/5015		Prémios pecuniários	29	040802				01/2016	12/2016	5.390,84	0,00	5.390,84	0,00	1.400,00	1.400,00	25,97	25,97
16	42	2016/5016		Contratação de serviços	29	020225				01/2016	12/2016	12.000,00	0,00	12.000,00	0,00	9.973,40	9.973,40	83,11	83,11
16	42	2016/5017		Alunos Geração D'Ouro	29	020210				01/2016	12/2016	44.000,00	0,00	44.000,00	0,00	37.536,33	37.536,33	85,31	85,31
				Totais do Programa 42:								61.390,84	0,00	61.390,84	0,00	48.909,73	48.909,73	79,67	79,67
16	43			APOIO AO ASSOCIATIVISMO SÓCIO-EDUCATIVO															
16	43	2016/5018		Apoios a Associações de Pais	29	040701				01/2016	12/2016	22.214,00	0,00	22.214,00	250,00	2.500,00	2.750,00	11,25	12,24
				Totais do Programa 43:								22.214,00	0,00	22.214,00	250,00	2.500,00	2.750,00	11,25	12,24
16	44			PLANO ESTRATÉGICO DE INCLUSÃO															
16	44	2016/5023		Ações de divulgação	29	020217				01/2016	12/2016	6.400,00	0,00	6.400,00	0,00	651,90	651,90	10,19	10,19
16	44	2016/5024		Aquisição de bens	29	020121				01/2016	12/2016	6.400,00	0,00	6.400,00	0,00	590,16	590,16	9,22	9,22
16	44	2016/5025		Contratação de serviços	29	020225				01/2016	12/2016	6.400,00	0,00	6.400,00	0,00	4.880,15	4.880,15	76,25	76,25
16	44	2016/5026		Estudos, projectos e consultadoria	29	020214				01/2016	12/2016	6.400,00	0,00	6.400,00	0,00	0,00	0,00	0,00	0,00
				Totais do Programa 44:								25.600,00	0,00	25.600,00	0,00	6.122,21	6.122,21	23,91	23,91
16	58			MEDIDAS DE APOIO À MOBILIDADE															
16	58	2016/258		Generalização do andante a todos os operadores e linhas															
16	58	2016/258 1		Estudos e projetos	12	020214				01/2016	12/2016	4.000,00	0,00	4.000,00	0,00	0,00	0,00	0,00	0,00
16	58	2016/258 2		Contratação de serviços	12	020225				01/2016	12/2016	4.000,00	0,00	4.000,00	0,00	0,00	0,00	0,00	0,00
16	58	2016/265		Implementação da Travessia do Douro, por barco	16	020210				01/2016	12/2016	400,00	0,00	400,00	0,00	0,00	0,00	0,00	0,00
16	58	2016/266		Reforço da rede interna de transportes- transporte flexível															
16	58	2016/266 1		Estudos e projetos	12	020214				01/2016	12/2016	1,00	0,00	1,00	0,00	0,00	0,00	0,00	0,00

Execução Anual das Atividades mais Relevantes

Município de Gondomar

Ano: 2016

(designação da autarquia local)

(unidade: €)

Obj.	Prog	Projeto		Designação	Código Classificação Orçamental	Forma de Realiz.	Fonte Financiamento (%)			Datas (Mês/Ano)		Montante Previsto			Montante executado			Nível Execução Anual (%)	Nível Execução Global (%)
		Ano / N°	Ação				AC	AA	FC	Início	Fim	Ano	Anos seguintes	Total	Anos Anteriores	Ano	Total		
16				Ano 2016															
16	58			MEDIDAS DE APOIO À MOBILIDADE															
16	58	2016/266	2	Contratação de serviços	12 020225	O				01/2016	12/2016	1,00	0,00	1,00	0,00	0,00	0,00	0,00	0,00
Totais do Programa 58:												8.402,00	0,00	8.402,00	0,00	0,00	0,00	0,00	0,00
16	59			PROGRAMAS SOCIAIS															
16	59	2016/301		Programa +Família															
16	59	2016/301	2	Intervenção Comunitária	38 020121	O				01/2016	12/2016	1.600,00	0,00	1.600,00	0,00	0,00	0,00	0,00	0,00
16	59	2016/302		Programa Geração D'Ouro Senior															
16	59	2016/302	1	Divulgação de eventos	38 020217	O				01/2016	12/2016	12.000,00	0,00	12.000,00	0,00	1.930,49	1.930,49	16,09	16,09
16	59	2016/302	3	"Sentir Gondomar"	38 020210	O				01/2016	12/2016	127.000,00	0,00	127.000,00	0,00	121.584,20	121.584,20	95,74	95,74
16	59	2016/302	4	Dinamização de atividades	38 020225	O				01/2016	12/2016	20.000,00	0,00	20.000,00	0,00	19.095,50	19.095,50	95,48	95,48
16	59	2016/303		Programa Saberes e Práticas D'Ouro															
16	59	2016/303	1	Plataforma para a sustentabilidade	38 020225	O				01/2016	12/2016	4.800,00	0,00	4.800,00	0,00	0,00	0,00	0,00	0,00
16	59	2016/303	2	Formação	38 020215	O				01/2016	12/2016	800,00	0,00	800,00	0,00	0,00	0,00	0,00	0,00
16	59	2016/304		Natal +Feliz															
16	59	2016/304	1	Divulgação de eventos	38 020217	O				01/2016	12/2016	1.200,00	0,00	1.200,00	0,00	0,00	0,00	0,00	0,00
16	59	2016/304	2	Apoio direto	38 040701	O				01/2016	12/2016	3.000,00	0,00	3.000,00	0,00	0,00	0,00	0,00	0,00
16	59	2016/304	3	Apoio Natal+Feliz	38 040802	O		100		01/2016	12/2016	45.000,00	0,00	45.000,00		21.440,00		47,64	0,00
16	59	2016/328		Banco Local de Voluntariado															
16	59	2016/328	1	Contratação de serviços	38 020225	O				01/2016	12/2016	200,00	0,00	200,00	0,00	0,00	0,00	0,00	0,00
16	59	2016/328	2	Divulgação	38 020217	O				01/2016	12/2016	800,00	0,00	800,00	0,00	0,00	0,00	0,00	0,00
16	59	2016/328	3	Aquisição de bens	38 020121	O				01/2016	12/2016	400,00	0,00	400,00	0,00	0,00	0,00	0,00	0,00
16	59	2016/5115		Programa +Cuidar	38 020225	O				01/2016	12/2016	5.000,00	0,00	5.000,00	0,00	0,00	0,00	0,00	0,00
16	59	2016/5116		Programa de apoio ao Associativismo Social	38 040701	O				01/2016	12/2016	151.771,30	0,00	151.771,30	317.859,39	108.939,58	426.798,97	71,78	90,88
16	59	2016/5117		Programa de apoio a Paróquias e Conferências Vicentinas	38 040701	O				01/2016	12/2016	28.000,00	0,00	28.000,00	0,00	17.175,00	17.175,00	61,34	61,34
16	59	2016/5118		Programa +Social	38 040802	O				01/2016	12/2016	2.000,00	0,00	2.000,00	398.653,57	0,00	398.653,57	0,00	99,50
16	59	2016/5119		Capacitar para Inovar	38 020217	O				01/2016	12/2016	1.200,00	0,00	1.200,00	0,00	0,00	0,00	0,00	0,00
Totais do Programa 59:												404.771,30	0,00	404.771,30	716.512,96	290.164,77	985.237,73	71,69	87,87
16	60			DESENVOLVIMENTO SOCIAL															
16	60	2016/305		Plataforma digital	38 020220	O				01/2016	12/2016	24.600,00	0,00	24.600,00	0,00	0,00	0,00	0,00	0,00
16	60	2016/5120		Divulgação de eventos	38 020217	O				01/2016	12/2016	800,00	0,00	800,00	0,00	399,75	399,75	49,97	49,97
16	60	2016/5121		Atividades diversas	38 020225	O				01/2016	12/2016	3.200,00	0,00	3.200,00	0,00	3.198,00	3.198,00	99,94	99,94
Totais do Programa 60:												28.600,00	0,00	28.600,00	0,00	3.597,75	3.597,75	12,58	12,58
16	61			EVENTOS DESPORTIVOS DE ÂMBITO NACIONAL I															
16	61	2016/366		Contratação de serviços	34 020225	O				01/2016	12/2016	14.000,00	0,00	14.000,00	0,00	13.846,26	13.846,26	98,90	98,90
16	61	2016/368		Divulgação	34 020217	O				01/2016	12/2016	1.398,00	0,00	1.398,00	0,00	166,05	166,05	11,88	11,88
16	61	2016/5124		Alimentação	34 020105	O				01/2016	12/2016	1.000,00	0,00	1.000,00	0,00	0,00	0,00	0,00	0,00
16	61	2016/5125		Estadias	34 020213	O				01/2016	12/2016	1.000,00	0,00	1.000,00	0,00	0,00	0,00	0,00	0,00

Execução Anual das Atividades mais Relevantes

Município de Gondomar

Ano: 2016

(designação da autarquia local)

(unidade: €)

Obj.	Prog	Projeto		Designação	Código Classificação Orçamental	Forma de Realiz.	Fonte Financiamento (%)			Datas (Mês/Ano)		Montante Previsto			Montante executado			Nível Execução Anual (%)	Nível Execução Global (%)
		Ano / N°	Ação				AC	AA	FC	Início	Fim	Ano	Anos seguintes	Total	Anos Anteriores	Ano	Total		
16				Ano 2016															
16	61			EVENTOS DESPORTIVOS DE ÂMBITO NACIONAL I															
16	61	2016/5126		Aquisição de bens	34 020121	O				01/2016	12/2016	4.200,00	0,00	4.200,00	0,00	371,34	371,34	8,84	8,84
				Totais do Programa 61:								21.598,00	0,00	21.598,00	0,00	14.383,65	14.383,65	66,60	66,60
16	62			EVENTOS DESPORTIVOS LOCAIS															
16	62	2016/5127		Alimentação	34 020105	O				01/2016	12/2016	1,00	0,00	1,00	0,00	0,00	0,00	0,00	0,00
16	62	2016/5128		Estadias	34 020213	O				01/2016	12/2016	1,00	0,00	1,00	0,00	0,00	0,00	0,00	0,00
16	62	2016/5129		Divulgação de eventos	34 020217	O				01/2016	12/2016	185,00	0,00	185,00	0,00	184,50	184,50	99,73	99,73
16	62	2016/5130		Aquisição de bens	34 020121	O				01/2016	12/2016	1,00	0,00	1,00	0,00	0,00	0,00	0,00	0,00
16	62	2016/5131		Contratação de Serviços	34 020225	O				01/2016	12/2016	1,00	0,00	1,00	0,00	0,00	0,00	0,00	0,00
				Totais do Programa 62:								189,00	0,00	189,00	0,00	184,50	184,50	97,62	97,62
16	63			II GONDOMAR NIGHT RUN															
16	63	2016/5132		Conntratação de serviços	34 020225	O				01/2016	12/2016	1,00	0,00	1,00	0,00	0,00	0,00	0,00	0,00
16	63	2016/5133		Aquisição de bens	34 020121	O				01/2016	12/2016	1,00	0,00	1,00	0,00	0,00	0,00	0,00	0,00
16	63	2016/5134		Divulgação	34 020217	O				01/2016	12/2016	1,00	0,00	1,00	0,00	0,00	0,00	0,00	0,00
				Totais do Programa 63:								3,00	0,00	3,00	0,00	0,00	0,00	0,00	0,00
16	64			III D'OURO RUN NA MARGINAL DO RIO DOURO															
16	64	2016/5135		Contratação de serviços	34 020225	O				01/2016	12/2016	1,00	0,00	1,00	0,00	0,00	0,00	0,00	0,00
16	64	2016/5136		Aquisição de bens	34 020121	O				01/2016	12/2016	4.465,00	0,00	4.465,00	0,00	4.464,90	4.464,90	100,00	100,00
16	64	2016/5137		Divulgação	34 020217	O				01/2016	12/2016	1,00	0,00	1,00	0,00	0,00	0,00	0,00	0,00
				Totais do Programa 64:								4.467,00	0,00	4.467,00	0,00	4.464,90	4.464,90	99,95	99,95
16	65			VOLTA A PORTUGAL EM BICICLETA - ETAPA EM GONDOMAR															
16	65	2016/5138		Contratação de serviços	34 020225	O				01/2016	12/2016	1,00	0,00	1,00	0,00	0,00	0,00	0,00	0,00
16	65	2016/5139		Divulgação do evento	34 020217	O				01/2016	12/2016	1,00	0,00	1,00	0,00	0,00	0,00	0,00	0,00
				Totais do Programa 65:								2,00	0,00	2,00	0,00	0,00	0,00	0,00	0,00
16	66			II GALA DO DESPORTO DE GONDOMAR 2016															
16	66	2016/5140		Contratação de serviços	34 020225	O				01/2016	12/2016	6.913,00	0,00	6.913,00	0,00	0,00	0,00	0,00	0,00
16	66	2016/5141		Aquisição de bens	34 020121	O				01/2016	12/2016	3.885,15	0,00	3.885,15	0,00	0,00	0,00	0,00	0,00
16	66	2016/5142		Divulgação do evento	34 020217	O				01/2016	12/2016	880,00	0,00	880,00	0,00	824,10	824,10	93,65	93,65
				Totais do Programa 66:								11.678,15	0,00	11.678,15	0,00	824,10	824,10	7,06	7,06
16	67			JOGOS DO EIXO ATLÂNTICO															
16	67	2016/5143		Aquisição de bens	34 020121	O				01/2016	12/2016	1,00	0,00	1,00	0,00	0,00	0,00	0,00	0,00
16	67	2016/5144		Contratação de serviços	34 020225	O				01/2016	12/2016	1,00	0,00	1,00	0,00	0,00	0,00	0,00	0,00
16	67	2016/5145		Divulgação do Evento	34 020217	O				01/2016	12/2016	1,00	0,00	1,00	0,00	0,00	0,00	0,00	0,00
				Totais do Programa 67:								3,00	0,00	3,00	0,00	0,00	0,00	0,00	0,00
16	68			EVENTOS NO ÂMBITO DO PLANO DE ATIVIDADES															
16	68	2016/5147		Aquisição de bens	34 020121	O				01/2016	12/2016	1.600,00	0,00	1.600,00	0,00	0,00	0,00	0,00	0,00

Execução Anual das Atividades mais Relevantes

Município de Gondomar

Ano: 2016

(designação da autarquia local)

(unidade: €)

Obj	Prog	Projeto		Designação	Código Classificação Orçamental	Forma de Realiz.	Fonte Financiamento (%)			Datas (Mês/Ano)		Montante Previsto			Montante executado			Nível Execução Anual (%)	Nível Execução Global (%)
		Ano / N°	Ação				AC	AA	FC	Início	Fim	Ano	Anos seguintes	Total	Anos Anteriores	Ano	Total		
16		Ano 2016																	
16	68			EVENTOS NO ÂMBITO DO PLANO DE ATIVIDADES															
16	68	2016/5148		Contratação de serviços	34 020225	O				01/2016	12/2016	960,00	0,00	960,00	0,00	0,00	0,00	0,00	0,00
16	68	2016/5149		Divulgação de eventos	34 020217	O				01/2016	12/2016	1,00	0,00	1,00	0,00	0,00	0,00	0,00	0,00
Totais do Programa 68:												2.561,00	0,00	2.561,00	0,00	0,00	0,00	0,00	0,00
16	69			JORNADAS MUNICIPAIS DO DESPORTO / CICLO C															
16	69	2016/5150		Divulgação dos eventos	34 020217	O				01/2016	12/2016	1,00	0,00	1,00	0,00	0,00	0,00	0,00	0,00
16	69	2016/5151		Aquisição de bens	34 020121	O				01/2016	12/2016	1,00	0,00	1,00	0,00	0,00	0,00	0,00	0,00
16	69	2016/5152		Contratação de serviços	34 020225	O				01/2016	12/2016	1,00	0,00	1,00	0,00	0,00	0,00	0,00	0,00
16	69	2016/5153		Estádias	34 020213	O				01/2016	12/2016	1,00	0,00	1,00	0,00	0,00	0,00	0,00	0,00
16	69	2016/5154		Alimentação	34 020105	O				01/2016	12/2016	1,00	0,00	1,00	0,00	0,00	0,00	0,00	0,00
Totais do Programa 69:												5,00	0,00	5,00	0,00	0,00	0,00	0,00	0,00
16	70			CRIAÇÃO DO CENTRO DE MARCHA E CORRIDA															
16	70	2016/5155		Divulgação	34 020217	O				01/2016	12/2016	320,00	0,00	320,00	0,00	0,00	0,00	0,00	0,00
Totais do Programa 70:												320,00	0,00	320,00	0,00	0,00	0,00	0,00	0,00
16	70D			PROGRAMA DE APOIO AO DESPORTO															
16	70D	2016/5060		Apoio ao associativismo desportivo	34 040701	O				01/2016	12/2016	495.199,47	0,00	495.199,47	452.094,40	431.590,20	883.684,60	87,15	93,29
16	70D	2016/5061		Atribuições de prémios e condecorações	34 020115	O				01/2016	12/2016	6.100,00	0,00	6.100,00	0,00	5.266,17	5.266,17	86,33	86,33
Totais do Programa 70D:												501.299,47	0,00	501.299,47	452.094,40	436.856,37	888.950,77	87,14	93,24
16	71			FESTIVAL DA JUVENTUDE - DIA MUNDIAL DA JUVE															
16	71	2016/5156		Contratação de serviços	21 020225	O				01/2016	12/2016	20.295,00	0,00	20.295,00	0,00	20.295,00	20.295,00	100,00	100,00
16	71	2016/5157		Divulgação de evento	21 020217	O				01/2016	12/2016	900,00	0,00	900,00	0,00	824,10	824,10	91,57	91,57
16	71	2016/5158		Alojamentos	21 020213	O				01/2016	12/2016	280,00	0,00	280,00	0,00	0,00	0,00	0,00	0,00
16	71	2016/5159		Aquisição de bens	21 020121	O				01/2016	12/2016	280,00	0,00	280,00	0,00	0,00	0,00	0,00	0,00
16	71	2016/5160		Locação de bens	21 020208	O				01/2016	12/2016	1.400,00	0,00	1.400,00	0,00	940,95	940,95	67,21	67,21
Totais do Programa 71:												23.155,00	0,00	23.155,00	0,00	22.060,05	22.060,05	95,27	95,27
16	72			FESTA DA CRIANÇA - DIA MUNDIAL DA CRIANÇA															
16	72	2016/5161		Contratação de serviços	21 020121	O				01/2016	12/2016	1,00	0,00	1,00	0,00	0,00	0,00	0,00	0,00
16	72	2016/5162		Aquisição de bens	21 020121	O				01/2016	12/2016	1.116,46	0,00	1.116,46	0,00	883,27	883,27	79,11	79,11
16	72	2016/5163		Locação de bens	21 020208	O				01/2016	12/2016	3.690,00	0,00	3.690,00	0,00	3.690,00	3.690,00	100,00	100,00
16	72	2016/5164		Divulgação de evento	21 020217	O				01/2016	12/2016	522,75	0,00	522,75	0,00	522,75	522,75	100,00	100,00
16	72	2016/5165		Material de educação	21 020120	O				01/2016	12/2016	62,52	0,00	62,52	0,00	62,52	62,52	100,00	100,00
Totais do Programa 72:												5.392,73	0,00	5.392,73	0,00	5.158,54	5.158,54	95,66	95,66
16	74			NOITE BRANCA DE GONDOMAR															
16	74	2016/5167		Divulgação de evento	21 020217	O				01/2016	12/2016	2.000,00	0,00	2.000,00	0,00	1.894,20	1.894,20	94,71	94,71
16	74	2016/5168		Contratação de serviços	21 020225	O				01/2016	12/2016	54.459,00	0,00	54.459,00	0,00	54.108,40	54.108,40	99,36	99,36
16	74	2016/5169		Aquisição de bens	21 020121	O				01/2016	12/2016	750,00	0,00	750,00	0,00	541,20	541,20	72,16	72,16
16	74	2016/5170		Locação de bens	21 020208	O				01/2016	12/2016	984,00	0,00	984,00	0,00	984,00	984,00	100,00	100,00

Execução Anual das Atividades mais Relevantes

Município de Gondomar

Ano: 2016

(designação da autarquia local)

(unidade: €)

Obj	Prog	Projeto		Designação	Código Classificação Orçamental	Forma de Realiz.	Fonte Financiamento (%)			Datas (Mês/Ano)		Montante Previsto			Montante executado			Nível Execução Anual (%)	Nível Execução Global (%)
		Ano / N°	Ação				AC	AA	FC	Início	Fim	Ano	Anos seguintes	Total	Anos Anteriores	Ano	Total		
16				Ano 2016															
16	74			NOITE BRANCA DE GONDOMAR															
16	74	2016/5171		Vigilância e segurança	21 020218	O				01/2016	12/2016	1,00	0,00	1,00	0,00	0,00	0,00	0,00	0,00
16	74	2016/5172		Deslocações	21 020210	O				01/2016	12/2016	1,00	0,00	1,00	0,00	0,00	0,00	0,00	0,00
16	74	2016/5173		Alojamentos	21 020213	O				01/2016	12/2016	1,00	0,00	1,00	0,00	0,00	0,00	0,00	0,00
16	74	2016/5174		Alimentação	21 020105	O				01/2016	12/2016	4,00	0,00	4,00	0,00	0,00	0,00	0,00	0,00
Totais do Programa 74:												58.200,00	0,00	58.200,00	0,00	57.527,80	57.527,80	98,85	98,85
16	75			ASSOCIATIVISMO JUVENIL - APOIOS PONTUAIS															
16	75	2016/5175		Atribuição de subsídios a projetos pontuais das associações juvenis	21 040701	O				01/2016	12/2016	2.997,00	0,00	2.997,00	0,00	2.950,00	2.950,00	98,43	98,43
Totais do Programa 75:												2.997,00	0,00	2.997,00	0,00	2.950,00	2.950,00	98,43	98,43
16	79			GONDOMAR É D'OURO EM MOVIMENTO															
16	79	2016/381		Componente Rota da Filigrana															
16	79	2016/381 1		Aquisição de Serviços	16 020225	O				01/2016	12/2016	1,00	0,00	1,00		0,00		0,00	0,00
16	79	2016/381 2		Deslocações e Estadas	16 020213	O				01/2016	12/2016	1,00	0,00	1,00		0,00		0,00	0,00
16	79	2016/381 3		Estudos, Pareceres, Projetos e Consultadoria	16 020214	O				01/2016	12/2016	1,00	0,00	1,00		0,00		0,00	0,00
16	79	2016/381 4		Publicidade e divulgação	16 020217	O				01/2016	12/2016	1,00	0,00	1,00		0,00		0,00	0,00
16	79	2016/382		Componentes Desportiva															
16	79	2016/382 1		Aquisição de serviços	34 020225	O				01/2016	12/2016	1,00	0,00	1,00		0,00		0,00	0,00
16	79	2016/382 2		Deslocações e Estadas	34 020213	O				01/2016	12/2016	1,00	0,00	1,00		0,00		0,00	0,00
16	79	2016/382 3		Estudos, Pareceres, Projetos e Consultadoria	34 020214	O				01/2016	12/2016	1,00	0,00	1,00		0,00		0,00	0,00
16	79	2016/382 4		Publicidade e divulgação	34 020217	O				01/2016	12/2016	1,00	0,00	1,00		0,00		0,00	0,00
Totais do Programa 79:												8,00	0,00	8,00	0,00	0,00	0,00	0,00	0,00
16	81			AUTARQUIA DIGITAL															
16	81	2016/386		Autarquia Digital Metropolitana															
16	81	2016/386 1		Aquisição de serviços	09 020220	O				01/2016	12/2016	88.560,00	0,00	88.560,00		0,00		0,00	0,00
16	81	2016/387		SIG - Intermunicipal															
16	81	2016/387 1		Aquisição de serviços	09 020220	O				01/2016	12/2016	1,00	0,00	1,00		0,00		0,00	0,00
16	81	2016/388		Metropole Digital															
16	81	2016/388 1		Aquisição de serviços	09 020220	O				01/2016	12/2016	1,00	0,00	1,00		0,00		0,00	0,00
Totais do Programa 81:												88.562,00	0,00	88.562,00	0,00	0,00	0,00	0,00	0,00
16	82			PAPSE - Programa do Abandono Precoce e Promoção															
16	82	2016/390		Plataforma de comunicação "Gondomar Geração D'Ouro"															
16	82	2016/390 1		Trabalhos especializados	29 020220	O				01/2016	12/2016	1,00	0,00	1,00		0,00		0,00	0,00
16	82	2016/390 2		Aquisição de bens	29 020121	O				01/2016	12/2016	1,00	0,00	1,00		0,00		0,00	0,00
16	82	2016/391		Constituição de Conselho de Diretores															
16	82	2016/391 1		Formação	29 020215	O				01/2016	12/2016	1,00	0,00	1,00		0,00		0,00	0,00
16	82	2016/391 2		Deslocações e estadas	29 020213	O				01/2016	12/2016	1,00	0,00	1,00		0,00		0,00	0,00
16	82	2016/392		Formação e Fóruns															

Execução Anual das Atividades mais Relevantes

Município de Gondomar

Ano: 2016

(designação da autarquia local)

(unidade: €)

Obj	Prog	Projeto		Designação	Código Classificação Orçamental	Forma de Realiz.	Fonte Financiamento (%)			Datas (Mês/Ano)		Montante Previsto			Montante executado			Nível Execução Anual (%)	Nível Execução Global (%)
		Ano / N°	Ação				AC	AA	FC	Início	Fim	Ano	Anos seguintes	Total	Anos Anteriores	Ano	Total		
16				Ano 2016															
16	82			PAPSE - Programa do Abandono Precoce e Promoçã															
16	82	2016/392	1	Formação	29 020215	O				01/2016	12/2016	1,00	0,00	1,00		0,00		0,00	0,00
16	82	2016/393		Intervenção Precoce															
16	82	2016/393	1	Formação	29 020215	O				01/2016	12/2016	1,00	0,00	1,00		0,00		0,00	0,00
16	82	2016/393	2	Aquisição de serviços	29 020225	O				01/2016	12/2016	1,00	0,00	1,00		0,00		0,00	0,00
16	82	2016/394		Mediadores Educativos															
16	82	2016/394	1	Formação	29 020215	O				01/2016	12/2016	1,00	0,00	1,00		0,00		0,00	0,00
16	82	2016/394	2	Aquisição de serviços	29 020225	O				01/2016	12/2016	1,00	0,00	1,00		0,00		0,00	0,00
16	82	2016/396		Guia Educativo e de Formação															
16	82	2016/396	1	Material de Divulgação	29 020217	O				01/2016	12/2016	1,00	0,00	1,00		0,00		0,00	0,00
16	82	2016/397		Desporto Escolar															
16	82	2016/397	1	Aquisição de serviços	29 020225	O				01/2016	12/2016	1,00	0,00	1,00		0,00		0,00	0,00
16	82	2016/397	2	Artigos para ofertas	29 020115	O				01/2016	12/2016	1,00	0,00	1,00		0,00		0,00	0,00
16	82	2016/397	3	Alimentação	29 020105	O				01/2016	12/2016	1,00	0,00	1,00		0,00		0,00	0,00
16	82	2016/398		Redes de Bibliotecas															
16	82	2016/398	1	Material de divulgação	29 020217	O				01/2016	12/2016	1,00	0,00	1,00		0,00		0,00	0,00
16	82	2016/398	2	Aquisição de serviços	29 020225	O				01/2016	12/2016	1,00	0,00	1,00		0,00		0,00	0,00
16	82	2016/399		Gabinete de Intervenção para o Sucesso - GIS															
16	82	2016/399	1	Formação	29 020215	O				01/2016	12/2016	1,00	0,00	1,00		0,00		0,00	0,00
16	82	2016/400		Empreendedorismo vai à escola															
16	82	2016/400	1	Formação	29 020215	O				01/2016	12/2016	1,00	0,00	1,00		0,00		0,00	0,00
16	82	2016/402		Plano Estratégico para o Pré-Escolar															
16	82	2016/402	2	Material didatico	29 020120	O				01/2016	12/2016	1,00	0,00	1,00		0,00		0,00	0,00
16	82	2016/403		Ações de Formação para pessoal Docente e Não Docente															
16	82	2016/403	1	Formação	29 020215	O				01/2016	12/2016	1,00	0,00	1,00		0,00		0,00	0,00
16	82	2016/404		Observatório municipal da qualidade educativa															
16	82	2016/404	1	Formação	29 020215	O				01/2016	12/2016	1,00	0,00	1,00		0,00		0,00	0,00
16	82	2016/405		Equipa multidisciplinar de apoio às escolas															
16	82	2016/405	1	Formação	29 020215	O				01/2016	12/2016	1,00	0,00	1,00		0,00		0,00	0,00
16	82	2016/406		Projeto "Escola +Digital"															
16	82	2016/406	3	Serviços especializados	29 020220	O				01/2016	12/2016	1,00	0,00	1,00		0,00		0,00	0,00
16	82	2016/413		Gabinete Educação, Formação e Emprego															
16	82	2016/413	1	Formação	29 020215	O				01/2016	12/2016	1,00	0,00	1,00		0,00		0,00	0,00
Totais do Programa 82:												23,00	0,00	23,00	0,00	0,00	0,00	0,00	0,00
16	83			PO ISE - Promover a inclusão social e combater a poi															
16	83	2016/407		Projeto Valor +Senior															
16	83	2016/407	1	Aquisição de serviços	38 020225	O				01/2016	12/2016	1,00	0,00	1,00		0,00		0,00	0,00
16	83	2016/408		Projeto Incluir Pela Cultura															

Execução Anual das Atividades mais Relevantes

Município de Gondomar

Ano: 2016

(designação da autarquia local)

(unidade: €)

Obj.	Prog.	Projeto		Designação	Código Classificação Orçamental	Forma de Realiz.	Fonte Financiamento (%)			Datas (Mês/Ano)		Montante Previsto			Montante executado			Nível Execução Anual (%)	Nível Execução Global (%)
		Ano / N°	Ação				AC	AA	FC	Início	Fim	Ano	Anos seguintes	Total	Anos Anteriores	Ano	Total		
16		Ano 2016																	
16	83	PO ISE - Promover a inclusão social e combater a pol																	
16	83	2016/408	1	Aquisição de serviços	38 020225	O				01/2016	12/2016	1,00	0,00	1,00		0,00		0,00	0,00
Totais do Programa 83:												2,00	0,00	2,00	0,00	0,00	0,00	0,00	0,00
Totais do Objetivo 16:												8.088.488,66	0,00	8.088.488,66	1.992.967,98	6.637.834,21	8.609.362,19	82,07	85,40
Total Geral:												16.798.298,90	0,00	16.798.298,90	22.211.605,50	14.551.487,61	36.741.653,11	86,62	94,19

ORGÃO EXECUTIVO

Em de de

.....

ORGÃO DELIBERATIVO

Em de de

.....

Execução Anual das Grandes Opções do Plano

Município de Gondomar

Ano: 2016

(designação da autarquia local)

(unidade: €)

Obj.	Prog.	Projeto		Designação	Código Classificação Orçamental	Forma de Realiz.	Fonte Financiamento (%)			Datas (Mês/Ano)		Montante Previsto			Montante executado			Nível Execução Anual (%)	Nível Execução Global (%)
		Ano / N°	Ação				AC	AA	FC	Início	Fim	Ano	Anos seguintes	Total	Anos Anteriores	Ano	Total		
15				Ano 2015															
15	011			ADMINISTRAÇÃO GERAL															
15	011	2015/5001		Freguesias - Contrato Interadministrativo e de Execução	03	04050102	O			01/2016	12/2016	1.246.250,00	0,00	1.246.250,00	1.271.788,37	1.231.255,50	2.503.043,87	98,80	99,40
				Totais do Programa 011:								1.246.250,00	0,00	1.246.250,00	1.271.788,37	1.231.255,50	2.503.043,87	98,80	99,40
15	012			EDIFICIOS															
15	012	2015/1		Construção do Edifício Sede da Junta de Freguesia de S. Pedro Cova	03	07010301	E			01/2015	12/2016	926,00	0,00	926,00	313.779,59	0,00	313.779,59	0,00	99,71
15	012	2015/3		Beneficiação das instalações dos serviços municipais	03	07010301	E			01/2015	12/2016	162.500,00	0,00	162.500,00	0,00	44.333,73	44.333,73	27,28	27,28
				Totais do Programa 012:								163.426,00	0,00	163.426,00	313.779,59	44.333,73	358.113,32	27,13	75,04
15	013			VIATURAS															
15	013	2015/5003		Locação de viaturas	03	020206	E			01/2016	12/2016	330.000,00	0,00	330.000,00	169.079,92	175.720,07	344.799,99	53,25	69,09
				Totais do Programa 013:								330.000,00	0,00	330.000,00	169.079,92	175.720,07	344.799,99	53,25	69,09
15	015			SISTEMAS DE INFORMAÇÃO															
15	015	2015/5		Aquisição de Software	07	070108	E			01/2015	12/2016	402.100,00	0,00	402.100,00	883.971,36	356.574,19	1.240.545,55	88,68	96,46
				Totais do Programa 015:								402.100,00	0,00	402.100,00	883.971,36	356.574,19	1.240.545,55	88,68	96,46
15	021			EDUCAÇÃO PRÉ-ESCOLAR - EM CURSO															
15	021	2015/10		Beneficiação de Jardins de Infância - Revisão de Preços	30	07010305	E			01/2015	12/2016	1.168,00	0,00	1.168,00	942,67	0,00	942,67	0,00	44,66
15	021	2015/5007		Protocolo de cooperação com a Associação Social, Recreativa, Cultural, Bem Fazer "Vai Avante", para fornecimento de refeições ao Jardim de Infância do Mineiro	30	020105	O			01/2015	12/2016	11.963,00	0,00	11.963,00	4.670,96	7.261,44	11.932,40	60,70	71,74
				Totais do Programa 021:								13.131,00	0,00	13.131,00	5.613,63	7.261,44	12.875,07	55,30	68,69
15	022			ENSINO BÁSICO - EM CURSO															
15	022	2015/17		Beneficiação da Escola EB1/JI Montezelo	30	07010305	E			01/2015	12/2016	500,00	0,00	500,00	303.767,62	0,00	303.767,62	0,00	99,84
15	022	2015/18		Beneficiação da Escola EB1/JI Boucinha	30	07010305	E			01/2015	12/2016	500,00	0,00	500,00	295.008,89	0,00	295.008,89	0,00	99,83
15	022	2015/5009		Programa de Auxílios Económicos	30	040301	O			01/2015	12/2016	294.029,00	0,00	294.029,00	231.459,00	260.518,32	491.977,32	88,60	93,62
				Totais do Programa 022:								295.029,00	0,00	295.029,00	830.235,51	260.518,32	1.090.753,83	88,30	96,93
15	024			DIVERSOS EDUCAÇÃO - EM CURSO															
15	024	2015/5023		Programa - Fornecimento de refeições escolares	30	020105	O			01/2016	12/2016	1.816.520,24	0,00	1.816.520,24	6.016.388,05	1.489.952,75	7.506.340,80	82,02	95,83
15	024	2015/5025		Programa - Transportes Escolares	30	020210	O			01/2015	12/2016	493.379,00	0,00	493.379,00	1.615.472,24	316.129,36	1.931.601,60	64,07	91,59
				Totais do Programa 024:								2.309.899,24	0,00	2.309.899,24	7.631.860,29	1.806.082,11	9.437.942,40	78,19	94,93
15	05			HABITAÇÃO - EM CURSO															
15	05	2015/5047		Serviços de limpeza e desobstrução de tubos de saneamento de águas negras	33	020202	E			01/2015	12/2016	15.375,00	0,00	15.375,00	9.205,81	10.803,14	20.008,95	70,26	81,40
15	05	2015/5048		Medidas de eficiência energética e reab. de fachas CH Monte Crasto	33	07010203	E			01/2016	12/2016	863.944,00	0,00	863.944,00	301.958,95	572.225,84	874.184,79	66,23	74,98
				Totais do Programa 05:								879.319,00	0,00	879.319,00	311.164,76	583.028,98	894.193,74	66,30	75,11
15	07			PROTEÇÃO DO MEIO AMBIENTE - EM CURSO															
15	07	2015/5063		Serviço de recolha de resíduos sólidos e higiene urbana	40	020202	O			01/2016	12/2016	4.300.534,00	0,00	4.300.534,00	10.832.381,97	4.242.972,91	15.075.354,88	98,66	99,62

Execução Anual das Grandes Opções do Plano

Município de Gondomar

(designação da autarquia local)

Ano: 2016

(unidade: €)

Obj.	Prog.	Projeto		Designação	Código Classificação Orçamental	Forma de Realiz.	Fonte Financiamento (%)			Datas (Mês/Ano)		Montante Previsto			Montante executado			Nível Execução Anual (%)	Nível Execução Global (%)
		Ano / N°	Ação				AC	AA	FC	Início	Fim	Ano	Anos seguintes	Total	Anos Anteriores	Ano	Total		
15				Ano 2015															
15	07			PROTEÇÃO DO MEIO AMBIENTE - EM CURSO															
15	07	2015/5067		Parques Urbanos	12 070101	E				01/2015	12/2016	675.000,00	0,00	675.000,00	0,00	670.000,00	670.000,00	99,26	99,26
15	07	2015/7133		ETAR's de Rio Tinto e de Gramido – Emissários															
15	07	2015/71331		ETAR's de Rio Tinto e de Gramido – Emissários (Estudos e Projetos)	39 020214	O				01/2015	12/2016	75.760,00	0,00	75.760,00	68.191,20	61.758,30	129.949,50	81,52	90,27
15	07	2015/71332		ETAR's de Rio Tinto e de Gramido – Emissários (Terrenos)	39 070301	O				01/2015	12/2016	155.793,23	0,00	155.793,23	0,00	30.655,74	30.655,74	19,68	19,68
15	07	2015/71333		ETAR's de Rio Tinto e de Gramido – Emissários (Sistema drenagem)	39 07030302	E				01/2015	12/2016	431.278,00	0,00	431.278,00	0,00	0,00	0,00	0,00	0,00
15	07	2015/71334		ETAR's de Rio Tinto e de Gramido – Emissários (Construções diversas)	39 07030313	E				01/2015	12/2016	0,26	0,00	0,26	0,00	0,00	0,00	0,00	0,00
Totais do Programa 07:												5.638.365,49	0,00	5.638.365,49	10.900.573,17	5.005.386,95	15.905.960,12	88,77	96,17
15	12			BENEFICIAÇÃO DE ARRUAMENTOS - OBRAS EM C															
15	12	2015/7007		Beneficiação da Rua Paulo Gama, Rio Tinto	12 07030301	E				01/2015	12/2016	1,00	0,00	1,00	114.957,00	0,00	114.957,00	0,00	100,00
15	12	2015/7014		Beneficiação da Av. da Foz do Sousa, Foz do Sousa	12 07030301	E				01/2015	12/2016	1,00	0,00	1,00	0,00	0,00	0,00	0,00	0,00
15	12	2015/7032		Beneficiação da Rua de Sevilhães, Rio Tinto	12 07030301	E				01/2015	12/2016	1,00	0,00	1,00	157.145,00	0,00	157.145,00	0,00	100,00
15	12	2015/7034		Beneficiação da Rua Comendador António Augusto Silva, Rio Tinto	12 07030301	E				01/2015	12/2016	1,00	0,00	1,00	134.790,25	0,00	134.790,25	0,00	100,00
15	12	2015/7035		Beneficiação da Rua de Penouços, Rio Tinto	12 07030301	E				01/2015	12/2016	1,00	0,00	1,00	46.306,10	0,00	46.306,10	0,00	100,00
15	12	2015/7036		Beneficiação da Rua das Fábricas, Baguim do Monte	12 07030301	E				01/2015	12/2016	1,00	0,00	1,00	126.299,00	0,00	126.299,00	0,00	100,00
15	12	2015/7038		Beneficiação da Rua da Felgueira, Baguim do Monte	12 07030301	E				01/2015	12/2016	150.326,00	0,00	150.326,00	86.520,38	150.325,54	236.845,92	100,00	100,00
15	12	2015/7041		Beneficiação da Rua da Aldeia Nova, S. Cosme	12 07030301	E				01/2015	12/2016	81.147,24	0,00	81.147,24	10.998,56	81.147,24	92.145,80	100,00	100,00
15	12	2015/7043		Beneficiação da Rua 7 caminhos, S. Cosme	12 07030301	E				01/2015	12/2016	1,00	0,00	1,00	98.378,19	0,00	98.378,19	0,00	100,00
15	12	2015/7047		Beneficiação da Rua dos Bombeiros Voluntários, Valbom	12 07030301	E				01/2015	12/2016	1,00	0,00	1,00	136.275,29	0,00	136.275,29	0,00	100,00
15	12	2015/7049		Beneficiação da Rua Vasco da Gama, Valbom	12 07030301	E				01/2015	12/2016	158.393,00	0,00	158.393,00	0,00	157.205,78	157.205,78	99,25	99,25
15	12	2015/7052		Beneficiação do acesso Quinta das Luzes, Jovim	12 07030301	E				01/2015	12/2016	1,00	0,00	1,00	74.185,23	0,00	74.185,23	0,00	100,00
15	12	2015/7058		Beneficiação da Rua dos Azevinhos, Fânzeres	12 07030301	E				01/2015	12/2016	109.869,00	0,00	109.869,00	43.698,50	109.868,40	153.566,90	100,00	100,00
15	12	2015/7059		Beneficiação da Rua Alto das Regadas, Fânzeres	12 07030301	E				01/2015	12/2016	77.581,00	0,00	77.581,00	78.572,50	77.579,28	156.151,78	100,00	100,00
15	12	2015/7061		Beneficiação da Rua Cimo da Costa, Fânzeres	12 07030301	E				01/2015	12/2016	108.395,00	0,00	108.395,00	0,00	108.394,43	108.394,43	100,00	100,00
15	12	2015/7063		Beneficiação da Rua Alto Barreiros, Fânzeres	12 07030301	E				01/2015	12/2016	52.836,00	0,00	52.836,00	26.696,52	52.807,61	79.504,13	99,95	99,96
15	12	2015/7064		Beneficiação da Rua Calvário de Montezelo, Fânzeres	12 07030301	E				01/2015	12/2016	38.966,00	0,00	38.966,00	72.521,29	38.940,58	111.461,87	99,93	99,98
15	12	2015/7068		Beneficiação de via Centro Saúde / Alameda Assoc Desportiva, S. Pedro da Cova	12 07030301	E				01/2015	12/2016	500,00	0,00	500,00	66.564,52	0,00	66.564,52	0,00	99,25
15	12	2015/7069		Conservação e reparação de vias municipais	12 07030301	E				01/2015	12/2016	474.291,00	0,00	474.291,00	0,00	380.148,53	380.148,53	80,15	80,15
15	12	2015/7070		Beneficiação da pavimentação em vários arruamentos em Rio Tinto	12 07030301	E				01/2015	12/2016	18.308,00	0,00	18.308,00	15.900,00	17.807,48	33.707,48	97,27	98,54
15	12	2015/7071		Beneficiação da pavimentação em vários arruamentos em Baguim do Monte	12 07030301	E				01/2015	12/2016	2.500,00	0,00	2.500,00	25.851,28	2.047,50	27.898,78	81,90	98,40
15	12	2015/7072		Beneficiação da pavimentação em vários arruamentos em S. Cosme	12 07030301	E				01/2015	12/2016	30.500,00	0,00	30.500,00	55.547,32	6.862,66	62.409,98	22,50	72,53
15	12	2015/7073		Beneficiação da pavimentação em vários arruamentos em Valbom	12 07030301	E				01/2015	12/2016	500,00	0,00	500,00	33.582,58	0,00	33.582,58	0,00	98,53
15	12	2015/7074		Beneficiação da pavimentação em vários arruamentos em Jovim	12 07030301	E				01/2015	12/2016	0,00	0,00	0,00	38.091,30	0,00	38.091,30	0,00	100,00
15	12	2015/7075		Beneficiação da pavimentação em vários arruamentos em Medas	12 07030301	E				01/2015	12/2016	17.856,00	0,00	17.856,00	27.761,99	0,00	27.761,99	0,00	60,86

Execução Anual das Grandes Opções do Plano

Município de Gondomar

Ano: 2016

(designação da autarquia local)

(unidade: €)

Obj.	Prog.	Projeto		Designação	Código Classificação Orçamental	Forma de Realiz.	Fonte Financiamento (%)			Datas (Mês/Ano)		Montante Previsto			Montante executado			Nível Execução Anual (%)	Nível Execução Global (%)
		Ano / N°	Ação				AC	AA	FC	Início	Fim	Ano	Anos seguintes	Total	Anos Anteriores	Ano	Total		
15				Ano 2015															
15	12			BENEFICIAÇÃO DE ARRUAMENTOS - OBRAS EM C															
15	12	2015/7076		Beneficiação da pavimentação em vários arruamentos em Melres	12 07030301	E				01/2015	12/2016	7.255,00	0,00	7.255,00	33.599,70	0,00	33.599,70	0,00	82,24
15	12	2015/7077		Beneficiação da pavimentação em vários arruamentos em Covelo	12 07030301	E				01/2015	12/2016	500,00	0,00	500,00	26.576,32	0,00	26.576,32	0,00	98,15
15	12	2015/7078		Beneficiação da pavimentação em vários arruamentos em Foz do Sousa	12 07030301	E				01/2015	12/2016	1,00	0,00	1,00	62.155,68	0,00	62.155,68	0,00	100,00
15	12	2015/7079		Beneficiação da pavimentação em vários arruamentos em Fânzeres	12 07030301	E				01/2015	12/2016	29.000,00	0,00	29.000,00	47.700,00	28.777,82	76.477,82	99,23	99,71
15	12	2015/7080		Beneficiação da pavimentação em vários arruamentos em S. Pedro da Cova	12 07030301	E				01/2015	12/2016	100.500,00	0,00	100.500,00	32.146,40	31.764,99	63.911,39	31,61	48,18
15	12	2015/7081		Beneficiação da pavimentação em vários arruamentos em Lomba	12 07030301	E				01/2015	12/2016	167.160,00	0,00	167.160,00	22.357,11	102.559,56	124.916,67	61,35	65,91
15	12	2015/7084		Construção e conservação de infra-estruturas em arruamentos	12 07030301	E				01/2015	12/2016	32.933,00	0,00	32.933,00	5.116,15	0,00	5.116,15	0,00	13,45
15	12	2015/7090		Reparação e instalação de rails	12 07030301	E				01/2015	12/2016	500,00	0,00	500,00	0,00	0,00	0,00	0,00	0,00
15	12	2015/7091		Sinalização e trânsito	14 07030309	E				01/2015	12/2016	38.830,00	0,00	38.830,00	418.186,99	29.024,38	447.211,37	74,75	97,85
Totais do Programa 12:												1.698.656,24	0,00	1.698.656,24	2.118.481,15	1.375.261,78	3.493.742,93	80,96	91,53
15	14			Turismo e Desenvolvimento Económico															
15	14	2015/7107		Criação e implementação de incubadoras de empresas															
15	14	2015/71075		Criação e implementação de incubadoras de empresas	16 020225	O				01/2015	12/2016	126.000,00	0,00	126.000,00	0,00	117.281,61	117.281,61	93,08	93,08
Totais do Programa 14:												126.000,00	0,00	126.000,00	0,00	117.281,61	117.281,61	93,08	93,08
Totais do Objetivo 15:												13.102.175,97	0,00	13.102.175,97	24.436.547,75	10.962.704,68	35.399.252,43	83,67	94,30

Execução Anual das Grandes Opções do Plano

Município de Gondomar

(designação da autarquia local)

Ano: 2016

(unidade: €)

Obj.	Prog	Projeto		Designação	Código Classificação Orçamental	Forma de Realiz.	Fonte Financiamento (%)			Datas (Mês/Ano)		Montante Previsto			Montante executado			Nível Execução	Nível Execução Global
		Ano / N°	Ação				AC	AA	FC	Início	Fim	Ano	Anos seguintes	Total	Anos Anteriores	Ano	Total	Atual (%)	
16				Ano 2016															
16	1			ADMINISTRAÇÃO GERAL															
16	1	2016/1		Equipamento Informático	07 070107	O				01/2016	12/2016	214.172,00	0,00	214.172,00	527.232,95	201.018,66	728.251,61	93,86	98,23
16	1	2016/2		Conservação e beneficiação de Edifícios Municipais	03 07010203	E				01/2016	12/2016	207.224,08	0,00	207.224,08	0,00	197.533,03	197.533,03	95,32	95,32
16	1	2016/3		Praça do Cidadão	03 07010203	E				01/2016	12/2016	1.556,23	0,00	1.556,23	0,00	0,00	0,00	0,00	0,00
16	1	2016/4		Instalações do Parque Operacional - Eficiência Energética	12 07010301	E				01/2016	12/2016	80,00	0,00	80,00	0,00	0,00	0,00	0,00	0,00
16	1	2016/5		Edifício Paços do Concelho - Eficiência Energética	12 07010301	E				01/2016	12/2016	1,00	0,00	1,00	0,00	0,00	0,00	0,00	0,00
16	1	2016/6		Edifício do Parque da Cal - Eficiência Energética	12 07010301	E				01/2016	12/2016	80,00	0,00	80,00	0,00	0,00	0,00	0,00	0,00
16	1	2016/7		Biblioteca Municipal - Eficiência Energética	12 07010301	E				01/2016	12/2016	1,00	0,00	1,00	0,00	0,00	0,00	0,00	0,00
16	1	2016/8		Reformulação da antiga Escola EB Monte Crasto	12 07010301	E				01/2016	12/2016	214.112,48	0,00	214.112,48	0,00	96.044,41	96.044,41	44,86	44,86
16	1	2016/9		Reformulação do Gabinete de Metrologia	12 07010301	E				01/2016	12/2016	2.830,00	0,00	2.830,00	0,00	0,00	0,00	0,00	0,00
16	1	2016/329		Novo Edifício do Parque Operacional	37 07010301	O				01/2016	12/2017	0,00	0,00	0,00	0,00	0,00	0,00	0,00	0,00
16	1	2016/330		Edifício da DGU - Eficiência Energética	12 07010301	O				01/2016	12/2017	80,00	0,00	80,00	0,00	0,00	0,00	0,00	0,00
16	1	2016/349		Beneficiação do Centro Cultural de Rio Tinto	12 07010301	O				01/2016	12/2016	17.485,00	0,00	17.485,00	0,00	0,00	0,00	0,00	0,00
16	1	2016/351		Iluminação pública - Eficiência energética	12 07030304	E				01/2016	12/2016	0,00	0,00	0,00	0,00	0,00	0,00	0,00	0,00
16	1	2016/367		Aquisição de Terrenos	37 070101	O				01/2016	12/2016	451.926,95	0,00	451.926,95	0,00	163.855,08	163.855,08	36,26	36,26
16	1	2016/372		Equipamento Administrativo	03 070109	O				01/2016	12/2016	47.950,00	0,00	47.950,00	0,00	34.838,28	34.838,28	72,66	72,66
16	1	2016/374		Equipamento de Transporte	03 07010602	O				01/2016	12/2016	301.550,00	0,00	301.550,00		0,00		0,00	0,00
16	1	2016/5189		Elaboração de Projetos Municipais	12 020214	O				01/2016	12/2016	545.458,00	0,00	545.458,00	0,00	202.266,00	202.266,00	37,08	37,08
Totais do Programa 1:												2.004.506,74	0,00	2.004.506,74	527.232,95	895.555,46	1.422.788,41	44,68	56,20
16	10			PLANO ESTRATÉGICO PARA A SAÚDE															
16	10	2016/5019		Ações de divulgação	31 020217	O				01/2016	12/2016	6.400,00	0,00	6.400,00	0,00	123,00	123,00	1,92	1,92
16	10	2016/5020		Aquisição de bens	31 020121	O				01/2016	12/2016	6.400,00	0,00	6.400,00	0,00	3.206,83	3.206,83	50,11	50,11
16	10	2016/5021		Contratação de serviços	31 020225	O				01/2016	12/2016	4.737,62	0,00	4.737,62	0,00	0,00	0,00	0,00	0,00
16	10	2016/5022		Estudos, projetos e consultadoria	31 020214	O				01/2016	12/2016	6.400,00	0,00	6.400,00	0,00	0,00	0,00	0,00	0,00
Totais do Programa 10:												23.937,62	0,00	23.937,62	0,00	3.329,83	3.329,83	13,91	13,91
16	12			PROJETO CARA															
16	12	2016/5027		Aquisição de bens	31 020121	O				01/2016	12/2016	2.000,00	0,00	2.000,00	0,00	0,00	0,00	0,00	0,00
16	12	2016/5028		Ações de divulgação	31 020217	O				01/2016	12/2016	4.000,00	0,00	4.000,00	0,00	0,00	0,00	0,00	0,00
16	12	2016/5029		Contratação de serviços	31 020225	O				01/2016	12/2016	4.000,00	0,00	4.000,00	0,00	0,00	0,00	0,00	0,00
Totais do Programa 12:												10.000,00	0,00	10.000,00	0,00	0,00	0,00	0,00	0,00
16	12A			RELACIONAMENTO COM O CIDADÃO															
16	12A	2016/10		Criação do Balcão Único															
16	12A	2016/10	1	Balcão Único - Estrutura Física	09 070109	O				01/2016	12/2016	31.015,68	0,00	31.015,68	0,00	0,00	0,00	0,00	0,00
16	12A	2016/10	2	Balcão Único - Equipamento Informático	09 070107	O				01/2016	12/2016	53.639,13	0,00	53.639,13	0,00	0,00	0,00	0,00	0,00
16	12A	2016/10	3	Balcão Único - Software Informático	09 070108	O				01/2016	12/2016	853,94	0,00	853,94	0,00	0,00	0,00	0,00	0,00
16	12A	2016/10	4	Balcão Único - Obras de beneficiação	09 07010301	E		100		01/2016	12/2016	158.299,00	0,00	158.299,00		142.734,64		90,17	0,00
16	12A	2016/11		Software Informático	09 070108	O				01/2016	12/2016	398,24	0,00	398,24	0,00	0,00	0,00	0,00	0,00
16	12A	2016/182		Plano de Cidadania e Transparência															

Execução Anual das Grandes Opções do Plano

Município de Gondomar

Ano: 2016

(designação da autarquia local)

(unidade: €)

Obj	Prog	Projeto		Designação	Código Classificação Orçamental	Forma de Realiz.	Fonte Financiamento (%)			Datas (Mês/Ano)		Montante Previsto			Montante executado			Nível Execução Anual (%)	Nível Execução Global (%)
		Ano / N°	Ação				AC	AA	FC	Início	Fim	Ano	Anos seguintes	Total	Anos Anteriores	Ano	Total		
16		Ano 2016																	
16	12A			RELACIONAMENTO COM O CIDADÃO															
16	12A	2016/182	1	Divulgação	09 020217	O				01/2016	12/2016	1.000,00	0,00	1.000,00	0,00	344,40	344,40	34,44	34,44
16	12A	2016/182	2	Serviços Técnicos	09 020225	O				01/2016	12/2016	124,95	0,00	124,95	0,00	0,00	0,00	0,00	0,00
16	12A	2016/5001		Consultadoria e apoio técnico	09 020214	O				01/2016	12/2016	20.307,30	0,00	20.307,30	0,00	0,00	0,00	0,00	0,00
16	12A	2016/5002		Provedor Municipal	01 020225	O				01/2016	12/2016	25.000,00	0,00	25.000,00	0,00	17.832,20	17.832,20	71,33	71,33
Totais do Programa 12A:												290.638,24	0,00	290.638,24	0,00	160.911,24	18.176,60	55,36	6,25
16	12B			PROTEÇÃO CIVIL															
16	12B	2016/5003		Subsídio fixo a corporação de Bombeiros	04 040701	O				01/2016	12/2016	413.100,00	0,00	413.100,00	0,00	413.100,00	413.100,00	100,00	100,00
16	12B	2016/5004		Subsídio variável a corporação de Bombeiros	04 040701	O				01/2016	12/2016	205.275,00	0,00	205.275,00	106.875,54	161.924,46	268.800,00	78,88	86,11
Totais do Programa 12B:												618.375,00	0,00	618.375,00	106.875,54	575.024,46	681.900,00	92,99	94,02
16	13			HABITAÇÃO SOCIAL															
16	13	2016/38		Conservação e reparação dos conjuntos habitacionais	33 07010203	O				01/2016	12/2016	778.943,00	0,00	778.943,00	1.437.985,18	258.557,03	1.696.542,21	33,19	76,53
16	13	2016/39		CH Gandra - requalificação do espaço público	33 07010203	O				01/2016	12/2016	1.000,00	0,00	1.000,00	0,00	0,00	0,00	0,00	0,00
16	13	2016/40		CH Triana - requalificação do espaço público	33 07010203	O				01/2016	12/2016	80,00	0,00	80,00	0,00	0,00	0,00	0,00	0,00
16	13	2016/41		CH Areias - requalificação do espaço público	33 07010203	O				01/2016	12/2016	15.000,00	0,00	15.000,00	0,00	0,00	0,00	0,00	0,00
16	13	2016/42		CH Santa Bárbara- requalificação do espaço público	33 07010203	O				01/2016	12/2016	13.000,00	0,00	13.000,00	0,00	0,00	0,00	0,00	0,00
16	13	2016/43		CH Monte - requalificação do espaço público	33 07010203	O				01/2016	12/2016	23.500,00	0,00	23.500,00	0,00	0,00	0,00	0,00	0,00
16	13	2016/44		CH Monte Crasto- requalificação do espaço público	33 07010203	O				01/2016	12/2016	18.500,00	0,00	18.500,00	0,00	0,00	0,00	0,00	0,00
16	13	2016/45		CH Trás da Serra - requalificação do espaço público	33 07010203	O				01/2016	12/2016	80,00	0,00	80,00	0,00	0,00	0,00	0,00	0,00
16	13	2016/46		CH Medas - requalificação do espaço público	33 07010203	O				01/2016	12/2016	80,00	0,00	80,00	0,00	0,00	0,00	0,00	0,00
16	13	2016/47		CH Foz do Sousa - requalificação do espaço público	33 07010203	O				01/2016	12/2016	80,00	0,00	80,00	0,00	0,00	0,00	0,00	0,00
16	13	2016/48		CH Melres - requalificação do espaço público	33 07010203	O				01/2016	12/2016	5.600,00	0,00	5.600,00	0,00	0,00	0,00	0,00	0,00
16	13	2016/309		CH Gandra - reabilitação de edifícios para habitação social	33 07010203	O				01/2016	12/2017	0,00	0,00	0,00	0,00	0,00	0,00	0,00	0,00
16	13	2016/310		CH Triana - reabilitação de edifícios para habitação social	33 07010203	O				01/2016	12/2017	80,00	0,00	80,00	0,00	0,00	0,00	0,00	0,00
16	13	2016/311		CH Areias - reabilitação de edifícios para habitação social	33 07010203	O				01/2016	12/2017	800,00	0,00	800,00	0,00	0,00	0,00	0,00	0,00
16	13	2016/312		CH Santa Bárbara - reabilitação de edifícios para habitação social	33 07010203	O				01/2016	12/2017	96.800,00	0,00	96.800,00	0,00	0,00	0,00	0,00	0,00
16	13	2016/313		CH Monte - reabilitação de edifícios para habitação social	33 07010203	O				01/2016	12/2017	0,22	0,00	0,22	0,00	0,00	0,00	0,00	0,00
16	13	2016/314		CH Monte Crasto - reabilitação de edifícios para habitação social	33 07010203	O				01/2016	12/2017	1.000,00	0,00	1.000,00	0,00	0,00	0,00	0,00	0,00
16	13	2016/315		CH Trás da Serra - reabilitação de edifícios para habitação social	33 07010203	O				01/2016	12/2017	0,00	0,00	0,00	0,00	0,00	0,00	0,00	0,00
16	13	2016/318		CH Medas - reabilitação de edifícios para habitação social	33 07010203	O				01/2016	12/2017	80,00	0,00	80,00	0,00	0,00	0,00	0,00	0,00
16	13	2016/319		CH Foz do Sousa - reabilitação de edifícios para habitação social	33 07010203	O				01/2016	12/2017	3.760,00	0,00	3.760,00	0,00	0,00	0,00	0,00	0,00
16	13	2016/320		CH Melres - reabilitação de edifícios para habitação social	33 07010203	O				01/2016	12/2017	91,41	0,00	91,41	0,00	0,00	0,00	0,00	0,00
Totais do Programa 13:												958.474,63	0,00	958.474,63	1.437.985,18	258.557,03	1.696.542,21	26,98	70,79

Execução Anual das Grandes Opções do Plano

Município de Gondomar

Ano: 2016

(designação da autarquia local)

(unidade: €)

Obj.	Prog.	Projeto		Designação	Código Classificação Orçamental	Forma de Realiz.	Fonte Financiamento (%)			Datas (Mês/Ano)		Montante Previsto			Montante executado			Nível Execução Anual (%)	Nível Execução Global (%)
		Ano / N°	Ação				AC	AA	FC	Início	Fim	Ano	Anos seguintes	Total	Anos Anteriores	Ano	Total		
16				Ano 2016															
16	14			PROJETOS AMBIENTAIS															
16	14	2016/49		Equipamento florestal	39 07011002	O				01/2016	12/2016	22.400,00	0,00	22.400,00	0,00	0,00	0,00	0,00	0,00
16	14	2016/51		Equipamento básico	39 07011002	O				01/2016	12/2016	1.200,00	0,00	1.200,00	0,00	124,50	124,50	10,38	10,38
16	14	2016/362		Requalificação do Rio Ferreira	39 070301	O				01/2016	12/2018	1.000,00	0,00	1.000,00	0,00	0,00	0,00	0,00	0,00
16	14	2016/5030		Mini Ecopontos	39 020121	O				01/2016	12/2016	2.400,00	0,00	2.400,00	0,00	0,00	0,00	0,00	0,00
16	14	2016/5031		Equipamentos separação de resíduos	39 020121	O				01/2016	12/2016	3.600,00	0,00	3.600,00	0,00	0,00	0,00	0,00	0,00
16	14	2016/5032		Tratamento de resíduos diversos	39 020220	O				01/2016	12/2016	6.800,00	0,00	6.800,00	0,00	0,00	0,00	0,00	0,00
16	14	2016/5033		Requalificação de linhas de água - Estudos	39 020214	O				01/2016	12/2016	6.400,00	0,00	6.400,00	0,00	0,00	0,00	0,00	0,00
16	14	2016/5187		LIPOR - Participação para investimentos	40 08010101	O				01/2016	12/2016	1.017.516,00	0,00	1.017.516,00	0,00	1.017.515,73	1.017.515,73	100,00	100,00
16	14	2016/5188		LIPOR - Serviço de Tratamento de Resíduos Sólidos	40 020225	O				01/2016	12/2016	2.572.991,00	0,00	2.572.991,00	0,00	2.572.990,44	2.572.990,44	100,00	100,00
Totais do Programa 14:												3.634.307,00	0,00	3.634.307,00	0,00	3.590.630,67	3.590.630,67	98,80	98,80
16	15			HORTAS COMUNITÁRIAS															
16	15	2016/5034		Gestão das hortas existentes	24 020220	O				01/2016	12/2016	6.400,00	0,00	6.400,00	0,00	0,00	0,00	0,00	0,00
16	15	2016/5035		Criação e implementação de novas hortas à porta	24 020225	O				01/2016	12/2016	4.000,00	0,00	4.000,00	0,00	0,00	0,00	0,00	0,00
Totais do Programa 15:												10.400,00	0,00	10.400,00	0,00	0,00	0,00	0,00	0,00
16	16			EQUIPAMENTOS E ESPAÇOS PÚBLICOS															
16	16	2016/52		Beneficiação das instalações do Canil	39 07010307	O				01/2016	12/2016	8.000,00	0,00	8.000,00	0,00	0,00	0,00	0,00	0,00
16	16	2016/53		Quinta do Passal - Aquisição de equipamentos	24 070115	O				01/2016	12/2016	3.200,00	0,00	3.200,00	0,00	0,00	0,00	0,00	0,00
16	16	2016/54		Requalificação da Feira da Bela Vista	24 07030313	O				01/2016	12/2016	400,00	0,00	400,00	0,00	0,00	0,00	0,00	0,00
16	16	2016/55		Requalificação do Mercado da Areosa	24 07010307	O				01/2016	12/2016	800,00	0,00	800,00	0,00	0,00	0,00	0,00	0,00
16	16	2016/268		Reabilitação da praça do Mercado da Areosa	12 07030301	O				01/2016	12/2016	8.000,00	0,00	8.000,00	0,00	0,00	0,00	0,00	0,00
16	16	2016/364		Requalificação do Património Mineiro	27 070305	O				01/2016	12/2016	80,00	0,00	80,00	0,00	0,00	0,00	0,00	0,00
16	16	2016/5122		Plano de Pormenor do Centro Cívico de Rio Tinto	12 020214	O				01/2016	12/2016	0,00	0,00	0,00	0,00	0,00	0,00	0,00	0,00
Totais do Programa 16:												20.480,00	0,00	20.480,00	0,00	0,00	0,00	0,00	0,00
16	17			ESPAÇOS VERDES E ZONAS DE LAZER															
16	17	2016/56		Equipamento básico	24 07011002	O				01/2016	12/2016	22.032,00	0,00	22.032,00	0,00	6.600,33	6.600,33	29,96	29,96
16	17	2016/57		Equipamento de transporte	24 07010602	O				01/2016	12/2016	8.000,00	0,00	8.000,00	0,00	0,00	0,00	0,00	0,00
16	17	2016/58		Remodelação de espaços verdes	24 07030305	O				01/2016	12/2016	34.641,38	0,00	34.641,38	0,00	34.561,77	34.561,77	99,77	99,77
16	17	2016/59		Construção de zona de lazer	24 07030305	O				01/2016	12/2016	0,00	0,00	0,00	0,00	0,00	0,00	0,00	0,00
16	17	2016/253		Percurso ribeirinho da Archeira	12 07030313	O				01/2016	12/2016	1,00	0,00	1,00	0,00	0,00	0,00	0,00	0,00
16	17	2016/254		Percurso ribeirinho de Atões	12 07030313	O				01/2016	12/2016	80,00	0,00	80,00	0,00	0,00	0,00	0,00	0,00
16	17	2016/255		Percurso ribeirinho da Lixa	12 07030313	O				01/2016	12/2016	24.000,00	0,00	24.000,00	0,00	0,00	0,00	0,00	0,00
16	17	2016/271		Requalificação do Monte Crasto	12 07030305	O				01/2016	12/2016	1.000,00	0,00	1.000,00	0,00	0,00	0,00	0,00	0,00
16	17	2016/274		Construção do Parque Urbano e Desportivo de Ramalde	12 07030305	O				01/2016	12/2016	1,00	0,00	1,00	0,00	0,00	0,00	0,00	0,00
16	17	2016/278		Parque Urbano do Centro Cívico de Rio Tinto	12 07030305	O				01/2016	12/2016	0,00	0,00	0,00	0,00	0,00	0,00	0,00	0,00
16	17	2016/279		Parque Urbano da Campainha	12 07030305	O				01/2016	12/2016	6.000,00	0,00	6.000,00	0,00	0,00	0,00	0,00	0,00
16	17	2016/283		Parque Urbano da Ribeira de Parada	12 07030301	O				01/2016	12/2016	1,00	0,00	1,00	0,00	0,00	0,00	0,00	0,00

Execução Anual das Grandes Opções do Plano

Município de Gondomar

Ano: 2016

(designação da autarquia local)

(unidade: €)

Obj.	Prog.	Projeto		Designação	Código Classificação Orçamental	Forma de Realiz.	Fonte Financiamento (%)			Datas (Mês/Ano)		Montante Previsto			Montante executado			Nível Execução Anual (%)	Nível Execução Global (%)
		Ano / N°	Ação				AC	AA	FC	Início	Fim	Ano	Anos seguintes	Total	Anos Anteriores	Ano	Total		
16				Ano 2016															
16	17			ESPAÇOS VERDES E ZONAS DE LAZER															
16	17	2016/285		Construção do Parque Urbano de S. P. da Cova/ Musealização das instalações	12 07030305	O				01/2016	12/2016	80,00	0,00	80,00	0,00	0,00	0,00	0,00	0,00
16	17	2016/334		Requalificação do Parque Infantil da Praceta António Pedro	12 07030305	O				01/2016	12/2016	400,00	0,00	400,00	0,00	0,00	0,00	0,00	0,00
16	17	2016/343		Elaboração do projeto paisagístico - Zona Ribeirinha	12 07030305	O				01/2016	12/2016	400,00	0,00	400,00	0,00	0,00	0,00	0,00	0,00
16	17	2016/345		Parque de Festas de Medas	12 07030305	O				01/2016	12/2016	400,00	0,00	400,00	0,00	0,00	0,00	0,00	0,00
16	17	2016/361		Arranjo urbanístico Silveirinhos	12 07030305	O				01/2016	12/2016	80,00	0,00	80,00	0,00	0,00	0,00	0,00	0,00
16	17	2016/363		Beneficiação da Praia de Melres	12 07030313	O				01/2016	12/2016	400,00	0,00	400,00	0,00	0,00	0,00	0,00	0,00
16	17	2016/371		Construção e beneficiação de Parques Infantis e Parques de Jogos	12 07010203	O				01/2016	12/2017	210.502,52	0,00	210.502,52	120.772,65	75.856,78	196.629,43	36,04	59,36
16	17	2016/5036		Equipamentos de proteção individual	24 020117	O				01/2016	12/2016	1.000,00	0,00	1.000,00	0,00	0,00	0,00	0,00	0,00
16	17	2016/5123		Projeto zona ribeirinha de Melres	12 020214	O				01/2016	12/2016	400,00	0,00	400,00	0,00	0,00	0,00	0,00	0,00
Totais do Programa 17:												309.418,90	0,00	309.418,90	120.772,65	117.018,88	237.791,53	37,82	55,28
16	18			GABINETE DE METROLOGIA															
16	18	2016/60		Equipamento básico	26 07011002	O				01/2016	12/2016	1.372,79	0,00	1.372,79	0,00	135,30	135,30	9,86	9,86
Totais do Programa 18:												1.372,79	0,00	1.372,79	0,00	135,30	135,30	9,86	9,86
16	20			PROGRAMAÇÃO CULTURAL DO AUDITÓRIO, BIBLI															
16	20	2016/5037		Contratação de serviços	27 020225	O				01/2016	12/2016	98.344,00	0,00	98.344,00	0,00	87.055,63	87.055,63	88,52	88,52
16	20	2016/5038		Vigilância e segurança	27 020218	O				01/2016	12/2016	20,00	0,00	20,00	0,00	0,00	0,00	0,00	0,00
16	20	2016/5039		Deslocações e estadas	27 020213	O				01/2016	12/2016	820,00	0,00	820,00	0,00	700,00	700,00	85,37	85,37
16	20	2016/5040		Serviços de restauração e catering	27 020105	O				01/2016	12/2016	3.818,00	0,00	3.818,00	0,00	3.119,19	3.119,19	81,70	81,70
16	20	2016/5041		Aquisição de bens	27 020121	O				01/2016	12/2016	13.985,00	0,00	13.985,00	0,00	8.707,81	8.707,81	62,27	62,27
16	20	2016/5042		Encargos obrigatórios	27 06020305	O				01/2016	12/2016	125,00	0,00	125,00	0,00	0,00	0,00	0,00	0,00
16	20	2016/5043		Serviço de manutenção e limpeza	27 020202	O				01/2016	12/2016	344,00	0,00	344,00	0,00	0,00	0,00	0,00	0,00
16	20	2016/5044		Material de educação, cultura e recreio	27 020120	O				01/2016	12/2016	2.268,00	0,00	2.268,00	0,00	383,93	383,93	16,93	16,93
16	20	2016/5045		Divulgação de eventos	27 020217	O				01/2016	12/2016	35.350,00	0,00	35.350,00	0,00	27.535,64	27.535,64	77,89	77,89
16	20	2016/5046		Transportes	27 020210	O				01/2016	12/2016	1.562,00	0,00	1.562,00	0,00	1.168,29	1.168,29	74,79	74,79
16	20	2016/5047		Locação de bens	27 020208	O				01/2016	12/2016	7.560,00	0,00	7.560,00	0,00	1.537,50	1.537,50	20,34	20,34
16	20	2016/5048		Material de higiene e limpeza	27 020104	O				01/2016	12/2016	1.512,00	0,00	1.512,00	0,00	1.317,60	1.317,60	87,14	87,14
16	20	2016/5049		Atribuição de prémios e ofertas	27 020115	O				01/2016	12/2016	9.072,00	0,00	9.072,00	0,00	3.887,24	3.887,24	42,85	42,85
16	20	2016/5050		Conferências e Seminários	27 020216	O				01/2016	12/2016	145,00	0,00	145,00	0,00	0,00	0,00	0,00	0,00
Totais do Programa 20:												174.925,00	0,00	174.925,00	0,00	135.412,83	135.412,83	77,41	77,41
16	20A			ARQUIVO MUNICIPAL E PATRIMÓNIO CULTURAL															
16	20A	2016/61		Equipamento administrativo	28 070109	O				01/2016	12/2016	23,92	0,00	23,92	0,00	0,00	0,00	0,00	0,00
16	20A	2016/62		Equipamento informático	28 070107	O				01/2016	12/2016	8.000,00	0,00	8.000,00	0,00	0,00	0,00	0,00	0,00
Totais do Programa 20A:												8.023,92	0,00	8.023,92	0,00	0,00	0,00	0,00	0,00
16	21			FESTAS DO CONCELHO															
16	21	2016/5051		Apoios a Entidades Sem Fins Lucrativos	27 040701	O				01/2016	12/2016	110.200,00	0,00	110.200,00	0,00	110.200,00	110.200,00	100,00	100,00
16	21	2016/5052		Contratação de serviços	27 020225	O				01/2016	12/2016	60.000,00	0,00	60.000,00	0,00	50.312,00	50.312,00	83,85	83,85

Execução Anual das Grandes Opções do Plano

Município de Gondomar

Ano: 2016

(designação da autarquia local)

(unidade: €)

Obj.	Prog	Projeto		Designação	Código Classificação Orçamental	Forma de Realiz.	Fonte Financiamento (%)			Datas (Mês/Ano)		Montante Previsto			Montante executado			Nível Execucão	Nível Execução Global	
		Ano / N°	Ação				AC	AA	FC	Início	Fim	Ano	Anos seguintes	Total	Anos Anteriores	Ano	Total	Anual (%)		
16				Ano 2016																
16	21			FESTAS DO CONCELHO																
16	21	2016/5053		Encargos obrigatórios	27 06020305	O				01/2016	12/2016	320,00	0,00	320,00	0,00	0,00	0,00	0,00	0,00	
16	21	2016/5054		Deslocações e Estadas	27 020213	O				01/2016	12/2016	600,00	0,00	600,00	0,00	0,00	0,00	0,00	0,00	
16	21	2016/5055		Serviços de restauração e catering	27 020105	O				01/2016	12/2016	2.760,00	0,00	2.760,00	0,00	1.622,50	1.622,50	58,79	58,79	
16	21	2016/5056		Divulgação do evento	27 020217	O				01/2016	12/2016	13.300,00	0,00	13.300,00	0,00	8.084,79	8.084,79	60,79	60,79	
16	21	2016/5057		Locação de bens	27 020208	O				01/2016	12/2016	800,00	0,00	800,00	0,00	615,00	615,00	76,88	76,88	
16	21	2016/5058		Vigilância e segurança	27 020218	O				01/2016	12/2016	7.540,00	0,00	7.540,00	0,00	6.280,83	6.280,83	83,30	83,30	
												Totais do Programa 21:	195.520,00	0,00	195.520,00	0,00	177.115,12	177.115,12	90,59	90,59
16	22			PROGRAMA DE APOIO AO ASSOCIATIVISMO																
16	22	2016/5059		Apoio ao Associativismo Cultural	27 040701	O				01/2016	12/2016	307.835,00	0,00	307.835,00	159.065,00	280.970,00	440.035,00	91,27	94,25	
16	22	2016/5114		Outros Apoios a Entidades sem Fins Lucrativos	27 040701	O				01/2016	12/2016	76.826,00	0,00	76.826,00	0,00	62.150,00	62.150,00	80,90	80,90	
												Totais do Programa 22:	384.661,00	0,00	384.661,00	159.065,00	343.120,00	502.185,00	89,20	92,36
16	23			EQUIPAMENTOS CULTURAIS																
16	23	2016/63		Equipamento administrativo	27 070109	O				01/2016	12/2016	500,00	0,00	500,00	0,00	464,89	464,89	92,98	92,98	
16	23	2016/64		Equipamento básico	27 07011002	O				01/2016	12/2016	25.100,00	0,00	25.100,00	48.827,64	15.236,34	64.063,98	60,70	86,66	
16	23	2016/369		Beneficiação de Equipamentos Culturais	27 07010203	O				01/2016	12/2016	20.500,00	0,00	20.500,00	362.760,86	9.683,10	372.443,96	47,23	97,18	
												Totais do Programa 23:	46.100,00	0,00	46.100,00	411.588,50	25.384,33	436.972,83	55,06	95,47
16	28			ROTA DA FILIGRANA																
16	28	2016/5062		Aquisição de bens	16 020121	O				01/2016	12/2016	7.338,00	0,00	7.338,00	0,00	7.221,58	7.221,58	98,41	98,41	
16	28	2016/5063		Material promocional do Município	16 020217	O				01/2016	12/2016	14.400,00	0,00	14.400,00	0,00	14.395,31	14.395,31	99,97	99,97	
16	28	2016/5064		Atribuição de prémios e condecorações	16 020115	O				01/2016	12/2016	2.160,00	0,00	2.160,00	0,00	0,00	0,00	0,00	0,00	
16	28	2016/5065		Contratação de serviços	16 020225	O				01/2016	12/2016	22.000,00	0,00	22.000,00	0,00	7.113,20	7.113,20	32,33	32,33	
												Totais do Programa 28:	45.898,00	0,00	45.898,00	0,00	28.730,09	28.730,09	62,60	62,60
16	29			CERTIFICAÇÃO DA "FILIGRANA DE GONDOMAR"																
16	29	2016/5066		Aquisição de bens	16 020121	O				01/2016	12/2016	720,00	0,00	720,00	0,00	0,00	0,00	0,00	0,00	
16	29	2016/5067		Material promocional do Município	16 020217	O				01/2016	12/2016	1.800,00	0,00	1.800,00	0,00	0,00	0,00	0,00	0,00	
16	29	2016/5068		Contratação de serviços	16 020225	O				01/2016	12/2016	17.960,00	0,00	17.960,00	0,00	5.719,50	5.719,50	31,85	31,85	
												Totais do Programa 29:	20.480,00	0,00	20.480,00	0,00	5.719,50	5.719,50	27,93	27,93
16	30			OFICINA VIVA DAS ARTES DA OURIVESARIA																
16	30	2016/5069		Elaboração de projeto	16 020214	O				01/2016	12/2016	3.600,00	0,00	3.600,00	0,00	0,00	0,00	0,00	0,00	
16	30	2016/5070		Recuperação de mobiliário	16 020220	O				01/2016	12/2016	3.600,00	0,00	3.600,00	0,00	0,00	0,00	0,00	0,00	
16	30	2016/5071		Aquisição de bens	16 020121	O				01/2016	12/2016	3.600,00	0,00	3.600,00	0,00	0,00	0,00	0,00	0,00	
												Totais do Programa 30:	10.800,00	0,00	10.800,00	0,00	0,00	0,00	0,00	0,00
16	31			EXPOSIÇÕES ITINERANTES DE OURIVESARIA																
16	31	2016/83		Equipamento básico	16 07011002	O				01/2016	12/2016	4.320,00	0,00	4.320,00	0,00	553,50	553,50	12,81	12,81	
16	31	2016/5072		Material promocional do Município	16 020217	O				01/2016	12/2016	1.440,00	0,00	1.440,00	0,00	0,00	0,00	0,00	0,00	
16	31	2016/5073		Ofertas promocionais	16 020115	O				01/2016	12/2016	720,00	0,00	720,00	0,00	0,00	0,00	0,00	0,00	

Execução Anual das Grandes Opções do Plano

Município de Gondomar

Ano: 2016

(designação da autarquia local)

(unidade: €)

Obj	Prog	Projeto		Designação	Código Classificação Orçamental	Forma de Realiz.	Fonte Financiamento (%)			Datas (Mês/Ano)		Montante Previsto			Montante executado			Nível Execução Anual (%)	Nível Execução Global (%)	
		Ano / N°	Ação				AC	AA	FC	Início	Fim	Ano	Anos seguintes	Total	Anos Anteriores	Ano	Total			
16				Ano 2016																
16	31			EXPOSIÇÕES ITINERANTES DE OURIVESARIA																
16	31	2016/5074		Apólices de seguros	16	020212	O			01/2016	12/2016	720,00	0,00	720,00	0,00	0,00	0,00	0,00	0,00	
												Totais do Programa 31:	7.200,00	0,00	7.200,00	0,00	553,50	553,50	7,69	7,69
16	32			FESTA DO SÁVEL E DA LAMPREIA																
16	32	2016/5075		Locação de bens	16	020208	O			01/2016	12/2016	36.000,00	0,00	36.000,00	0,00	21.730,41	21.730,41	60,36	60,36	
16	32	2016/5076		Aquisição de bens	16	020121	O			01/2016	12/2016	1.440,00	0,00	1.440,00	0,00	638,20	638,20	44,32	44,32	
16	32	2016/5077		Material promocional do Município	16	020217	O			01/2016	12/2016	4.320,00	0,00	4.320,00	0,00	3.688,16	3.688,16	85,37	85,37	
16	32	2016/5078		Atribuição de prémios e ofertas	16	020115	O			01/2016	12/2016	1.440,00	0,00	1.440,00	0,00	154,98	154,98	10,76	10,76	
16	32	2016/5079		Contratação de serviços	16	020225	O			01/2016	12/2016	7.200,00	0,00	7.200,00	0,00	5.075,85	5.075,85	70,50	70,50	
												Totais do Programa 32:	50.400,00	0,00	50.400,00	0,00	31.287,60	31.287,60	62,08	62,08
16	33			PROMOÇÃO TURISTICA																
16	33	2016/5080		Locação de bens	16	020208	O			01/2016	12/2016	1.080,00	0,00	1.080,00	0,00	0,00	0,00	0,00	0,00	
16	33	2016/5081		Material promocional do Município	16	020217	O			01/2016	12/2016	21.600,00	0,00	21.600,00	0,00	1.076,25	1.076,25	4,98	4,98	
16	33	2016/5082		Aquisição de bens	16	020121	O			01/2016	12/2016	5.220,00	0,00	5.220,00	0,00	473,88	473,88	9,08	9,08	
16	33	2016/5083		Contratação de serviços	16	020225	O			01/2016	12/2016	44.608,00	0,00	44.608,00	0,00	44.435,00	44.435,00	99,61	99,61	
16	33	2016/5084		Contratação de serviços especializados	16	020220	O			01/2016	12/2016	3.600,00	0,00	3.600,00	0,00	223,00	223,00	6,19	6,19	
												Totais do Programa 33:	76.108,00	0,00	76.108,00	0,00	46.208,13	46.208,13	60,71	60,71
16	34			PRAIAS FLUVIAIS																
16	34	2016/84		Beneficiação das instalações do equipamento público da praia da Lomba	16	07030313	O			01/2016	12/2016	14.017,63	0,00	14.017,63	0,00	3.392,00	3.392,00	24,20	24,20	
16	34	2016/5085		Aquisição de bens	16	020121	O			01/2016	12/2016	5.040,00	0,00	5.040,00	0,00	3.861,36	3.861,36	76,61	76,61	
16	34	2016/5086		Contratação de serviços especializados	16	020220	O			01/2016	12/2016	5.760,00	0,00	5.760,00	0,00	617,46	617,46	10,72	10,72	
												Totais do Programa 34:	24.817,63	0,00	24.817,63	0,00	7.870,82	7.870,82	31,71	31,71
16	35			HOMOLOGAÇÃO DE PERCURSOS PEDESTRES																
16	35	2016/5087		Aquisição de bens	16	020121	O			01/2016	12/2016	12.960,00	0,00	12.960,00	0,00	0,00	0,00	0,00	0,00	
16	35	2016/5088		Divulgação de percursos	16	020217	O			01/2016	12/2016	12.960,00	0,00	12.960,00	0,00	0,00	0,00	0,00	0,00	
16	35	2016/5089		Serviços de consultadoria	16	020214	O			01/2016	12/2016	1.440,00	0,00	1.440,00	0,00	0,00	0,00	0,00	0,00	
												Totais do Programa 35:	27.360,00	0,00	27.360,00	0,00	0,00	0,00	0,00	0,00
16	36			ROTA DA ARTE SACRA																
16	36	2016/85		Serviços de tradução	16	020220	O			01/2016	12/2016	1.440,00	0,00	1.440,00	0,00	0,00	0,00	0,00	0,00	
16	36	2016/5090		Aquisição de bens	16	020121	O			01/2016	12/2016	6.300,00	0,00	6.300,00	0,00	0,00	0,00	0,00	0,00	
16	36	2016/5091		Divulgação da arte sacra	16	020217	O			01/2016	12/2016	2.660,00	0,00	2.660,00	0,00	0,00	0,00	0,00	0,00	
												Totais do Programa 36:	10.400,00	0,00	10.400,00	0,00	0,00	0,00	0,00	0,00
16	37			LOJA INTERATIVA DE TURISMO																
16	37	2016/5092		Aquisição de bens	16	020121	O			01/2016	12/2016	8.000,00	0,00	8.000,00	0,00	793,27	793,27	9,92	9,92	
16	37	2016/5093		Material promocional do Município	16	020217	O			01/2016	12/2016	4.000,00	0,00	4.000,00	0,00	1.020,29	1.020,29	25,51	25,51	
												Totais do Programa 37:	12.000,00	0,00	12.000,00	0,00	1.813,56	1.813,56	15,11	15,11

Execução Anual das Grandes Opções do Plano

Município de Gondomar

Ano: 2016

(designação da autarquia local)

(unidade: €)

Obj.	Prog	Projeto		Designação	Código Classificação Orçamental	Forma de Realiz.	Fonte Financiamento (%)			Datas (Mês/Ano)		Montante Previsto			Montante executado			Nível Execução Anual (%)	Nível Execução Global (%)
		Ano / N°	Ação				AC	AA	FC	Início	Fim	Ano	Anos seguintes	Total	Anos Anteriores	Ano	Total		
16				Ano 2016															
16	38			PROJETO SLIDE LOMBA															
16	38	2016/86		Construção Slide Lomba	16 07010413	O				01/2016	12/2016	23.840,00	0,00	23.840,00	0,00	0,00	0,00	0,00	0,00
16	38	2016/5094		Divulgação do projeto	16 020217	O				01/2016	12/2016	1.760,00	0,00	1.760,00	0,00	0,00	0,00	0,00	0,00
				Totais do Programa 38:								25.600,00	0,00	25.600,00	0,00	0,00	0,00	0,00	0,00
16	39			DESENVOLVIMENTO ECONÓMICO															
16	39	2016/5095		Projeto FINICIA	16 06020301	O				01/2016	12/2016	8.000,00	0,00	8.000,00	0,00	0,00	0,00	0,00	0,00
16	39	2016/5096		Protocolos e parcerias com entidades locais	16 040701	O				01/2016	12/2016	16.000,00	0,00	16.000,00	0,00	0,00	0,00	0,00	0,00
				Totais do Programa 39:								24.000,00	0,00	24.000,00	0,00	0,00	0,00	0,00	0,00
16	39A			EXPOSIÇÃO DAS ATIVIDADES ECONÓMICAS															
16	39A	2016/5097		Locação de bens	16 020208	O				01/2016	12/2016	1.600,00	0,00	1.600,00	0,00	615,00	615,00	38,44	38,44
16	39A	2016/5098		Serviços especializados	16 020220	O				01/2016	12/2016	75.000,00	0,00	75.000,00	0,00	73.647,93	73.647,93	98,20	98,20
16	39A	2016/5099		Material promocional do Município	16 020217	O				01/2016	12/2016	31.144,00	0,00	31.144,00	0,00	10.435,74	10.435,74	33,51	33,51
16	39A	2016/5100		Aquisição de bens	16 020121	O				01/2016	12/2016	14.400,00	0,00	14.400,00	0,00	9.191,30	9.191,30	63,83	63,83
16	39A	2016/5101		Atribuição de prémios e ofertas	16 020115	O				01/2016	12/2016	720,00	0,00	720,00	0,00	0,00	0,00	0,00	0,00
				Totais do Programa 39A:								122.864,00	0,00	122.864,00	0,00	93.889,97	93.889,97	76,42	76,42
16	39B			CENTRO DE COMPETÊNCIAS															
16	39B	2016/87		Construção do Centro de Competências	16 07010307	O				01/2016	12/2016	14.400,00	0,00	14.400,00	0,00	0,00	0,00	0,00	0,00
16	39B	2016/5102		Estudos e projetos	16 020214	O				01/2016	12/2016	3.600,00	0,00	3.600,00	0,00	0,00	0,00	0,00	0,00
				Totais do Programa 39B:								18.000,00	0,00	18.000,00	0,00	0,00	0,00	0,00	0,00
16	39C			CENTRO DE INCUBAÇÃO															
16	39C	2016/5103		Contratação de serviços	16 020225	O				01/2016	12/2016	1.000,00	0,00	1.000,00	0,00	0,00	0,00	0,00	0,00
16	39C	2016/5104		Apetrechamento das oficinas	16 020121	O				01/2016	12/2016	1,00	0,00	1,00	0,00	0,00	0,00	0,00	0,00
16	39C	2016/5105		Locação de bens	16 020208	O				01/2016	12/2016	2.000,00	0,00	2.000,00	0,00	0,00	0,00	0,00	0,00
16	39C	2016/5106		Divulgação e marketing	16 020217	O				01/2016	12/2016	800,00	0,00	800,00	0,00	0,00	0,00	0,00	0,00
				Totais do Programa 39C:								3.801,00	0,00	3.801,00	0,00	0,00	0,00	0,00	0,00
16	39D			ÁREAS EMPRESARIAS															
16	39D	2016/5107		Estudos e projetos	16 020214	O				01/2016	12/2016	14.400,00	0,00	14.400,00	0,00	0,00	0,00	0,00	0,00
16	39D	2016/5108		Contratação de serviços	16 020225	O				01/2016	12/2016	7.200,00	0,00	7.200,00	0,00	0,00	0,00	0,00	0,00
				Totais do Programa 39D:								21.600,00	0,00	21.600,00	0,00	0,00	0,00	0,00	0,00
16	39E			CAMPANHA COMERCIO LOCAL 2016															
16	39E	2016/5109		Divulgação de campanha	16 020217	O				01/2016	12/2016	13.920,00	0,00	13.920,00	0,00	6.924,70	6.924,70	49,75	49,75
16	39E	2016/5110		Atribuição de prémios e ofertas	16 020115	O				01/2016	12/2016	11.086,00	0,00	11.086,00	0,00	0,00	0,00	0,00	0,00
16	39E	2016/5111		Aquisição de bens	16 020121	O				01/2016	12/2016	15.150,00	0,00	15.150,00	0,00	11.055,98	11.055,98	72,98	72,98
16	39E	2016/5146		Iluminação de Natal	16 020208	O				01/2016	12/2016	61.500,00	0,00	61.500,00	0,00	30.048,90	30.048,90	48,86	48,86
				Totais do Programa 39E:								101.656,00	0,00	101.656,00	0,00	48.029,58	48.029,58	47,25	47,25

Execução Anual das Grandes Opções do Plano

Município de Gondomar

Ano: 2016

(designação da autarquia local)

(unidade: €)

Obj.	Prog.	Projeto		Designação	Código Classificação Orçamental	Forma de Realiz.	Fonte Financiamento (%)			Datas (Mês/Ano)		Montante Previsto			Montante executado			Nível Execução Anual (%)	Nível Execução Global (%)
		Ano / N°	Ação				AC	AA	FC	Início	Fim	Ano	Anos seguintes	Total	Anos Anteriores	Ano	Total		
16				Ano 2016															
16	39F			PARTICIPAÇÃO EM CERTAMES NACIONAIS E INTE															
16	39F	2016/88		Contratação de serviços	16 020225	O				01/2016	12/2016	21.600,00	0,00	21.600,00	0,00	691,30	691,30	3,20	3,20
16	39F	2016/5112		Locação de bens	16 020208	O				01/2016	12/2016	800,00	0,00	800,00	0,00	0,00	0,00	0,00	0,00
16	39F	2016/5113		Ações de divulgação	16 020217	O				01/2016	12/2016	1.600,00	0,00	1.600,00	0,00	0,00	0,00	0,00	0,00
				Totais do Programa 39F:								24.000,00	0,00	24.000,00	0,00	691,30	691,30	2,88	2,88
16	39G			OURINDUSTRIA															
16	39G	2016/5176		Divulgação do evento	25 020217	O				01/2016	12/2016	17.000,00	0,00	17.000,00	0,00	15.048,54	15.048,54	88,52	88,52
16	39G	2016/5177		Locação de bens	25 020208	O				01/2016	12/2016	45.000,00	0,00	45.000,00	0,00	44.538,30	44.538,30	98,97	98,97
16	39G	2016/5178		Atribuição de prémios	25 020115	O				01/2016	12/2016	500,00	0,00	500,00	0,00	492,00	492,00	98,40	98,40
16	39G	2016/5179		Aquisição de bens	25 020121	O				01/2016	12/2016	800,00	0,00	800,00	0,00	150,00	150,00	18,75	18,75
16	39G	2016/5180		Vigilância e segurança	25 020218	O				01/2016	12/2016	7.200,00	0,00	7.200,00	0,00	6.429,32	6.429,32	89,30	89,30
16	39G	2016/5181		Contratação de serviços	25 020225	O				01/2016	12/2016	5.925,68	0,00	5.925,68	0,00	5.904,00	5.904,00	99,63	99,63
16	39G	2016/5182		Alimentação	25 020105	O				01/2016	12/2016	2.500,00	0,00	2.500,00	0,00	2.460,00	2.460,00	98,40	98,40
				Totais do Programa 39G:								78.925,68	0,00	78.925,68	0,00	75.022,16	75.022,16	95,05	95,05
16	39H			MOSTRA DE ARTESANATO DE GONDOMAR 2016															
16	39H	2016/5183		Divulgação do evento	25 020217	O				01/2016	12/2016	4.000,00	0,00	4.000,00	0,00	0,00	0,00	0,00	0,00
16	39H	2016/5184		Aquisição de bens	25 020121	O				01/2016	12/2016	4.000,00	0,00	4.000,00	0,00	0,00	0,00	0,00	0,00
16	39H	2016/5185		Vigilância e segurança	25 020218	O				01/2016	12/2016	3.166,55	0,00	3.166,55	0,00	0,00	0,00	0,00	0,00
16	39H	2016/5186		Locação de bens	25 020208	O				01/2016	12/2016	4.000,00	0,00	4.000,00	0,00	0,00	0,00	0,00	0,00
				Totais do Programa 39H:								15.166,55	0,00	15.166,55	0,00	0,00	0,00	0,00	0,00
16	4			ENSINO BÁSICO															
16	4	2016/12		Equipamento Básico	30 07011002	O				01/2016	12/2016	18.000,00	0,00	18.000,00	0,00	10.075,51	10.075,51	55,98	55,98
16	4	2016/13		Equipamento Administrativo	30 070109	O				01/2016	12/2016	6.800,00	0,00	6.800,00	6.415,33	6.005,54	12.420,87	88,32	93,99
16	4	2016/14		Equipamento informático	30 070107	O				01/2016	12/2016	25.000,00	0,00	25.000,00	1.095,99	24.612,30	25.708,29	98,45	98,51
16	4	2016/15		Software Informático	30 070108	O				01/2016	12/2016	8.200,00	0,00	8.200,00	48,00	3.818,67	3.866,67	46,57	46,88
16	4	2016/16		Instalação de Salas Interativas	30 07011002	O				01/2016	12/2016	43.000,00	0,00	43.000,00	0,00	0,00	0,00	0,00	0,00
16	4	2016/17		Conservação e beneficiação de Edícios Escolares - 1º Ciclo	30 07010305	E				01/2016	12/2016	89.679,00	0,00	89.679,00	28.819,79	41.981,18	70.800,97	46,81	59,75
16	4	2016/18		Conservação e beneficiação de Edifícios Escolares - 1º Ciclo	30 07010305	O				01/2016	12/2016	21.788,00	0,00	21.788,00	0,00	15.839,58	15.839,58	72,70	72,70
16	4	2016/19		Conservação e beneficiação de Edifícios Escolares - 2º e 3º Ciclos	30 07010305	O				01/2016	12/2016	205.837,04	0,00	205.837,04	0,00	186.048,50	186.048,50	90,39	90,39
16	4	2016/21		Beneficiação da Escola EB Aguiar - Eficiência Energética	30 07010305	E				01/2016	12/2016	400,00	0,00	400,00	0,00	0,00	0,00	0,00	0,00
16	4	2016/22		Beneficiação da Escola EB Alto de Soutelo - Eficiência Energética	30 07010305	E				01/2016	12/2016	1.000,00	0,00	1.000,00	0,00	0,00	0,00	0,00	0,00
16	4	2016/23		Beneficiação da Escola EB Alvarinha - Eficiência Energética	30 07010305	O				01/2016	12/2016	1.000,00	0,00	1.000,00	0,00	0,00	0,00	0,00	0,00
16	4	2016/24		Beneficiação e Reabilitação da Escola EB Cimo de Vila	30 07010305	O				01/2016	12/2016	235.277,64	0,00	235.277,64	0,00	121.826,01	121.826,01	51,78	51,78
16	4	2016/25		Beneficiação da Escola EB1 Gandra - Eficiência Energética	30 07010305	O				01/2016	12/2016	72,00	0,00	72,00	0,00	0,00	0,00	0,00	0,00
16	4	2016/26		Beneficiação da Escola EB Pinheiro D'Além - Eficiência Energética	30 07010305	O				01/2016	12/2016	1.000,00	0,00	1.000,00	0,00	0,00	0,00	0,00	0,00

Execução Anual das Grandes Opções do Plano

Município de Gondomar

Ano: 2016

(designação da autarquia local)

(unidade: €)

Obj.	Prog.	Projeto		Designação	Código Classificação Orçamental	Forma de Realiz.	Fonte Financiamento (%)			Datas (Mês/Ano)		Montante Previsto			Montante executado			Nível Execução Anual (%)	Nível Execução Global (%)
		Ano / N°	Ação				AC	AA	FC	Início	Fim	Ano	Anos seguintes	Total	Anos Anteriores	Ano	Total		
16				Ano 2016															
16	4			ENSINO BÁSICO															
16	4	2016/27		Beneficiação e Reabilitação da Escola EB1 Souto	30 07010305	E				01/2016	12/2016	72,00	0,00	72,00	0,00	0,00	0,00	0,00	0,00
16	4	2016/28		Beneficiação da Escola EB1 Taralhão - Eficiência Energética	30 07010305	O				01/2016	12/2016	400,00	0,00	400,00	0,00	0,00	0,00	0,00	0,00
16	4	2016/29		Beneficiação e Reabilitação da Escola EB23 de Santa Bárbara	30 07010305	A				01/2016	12/2016	349.189,00	0,00	349.189,00	0,00	0,00	0,00	0,00	0,00
16	4	2016/30		Beneficiação e Reabilitação da Escola EB23 Beira D'Ouro	30 07010305	A				01/2016	12/2016	319.141,00	0,00	319.141,00	0,00	0,00	0,00	0,00	0,00
16	4	2016/31		Beneficiação e Reabilitação da Escola EB23 Frei Santa Inês	30 07010305	A				01/2016	12/2016	205,50	0,00	205,50	0,00	0,00	0,00	0,00	0,00
16	4	2016/32		Beneficiação e Reabilitação da Escola EB23 São Pedro da Cova	30 07010305	A				01/2016	12/2016	1.000,00	0,00	1.000,00	0,00	0,00	0,00	0,00	0,00
16	4	2016/33		Beneficiação e Reabilitação da Escola EB23 Rio Tinto nº 2	30 07010305	A				01/2016	12/2016	600,00	0,00	600,00	0,00	0,00	0,00	0,00	0,00
16	4	2016/34		Beneficiação e Reabilitação da Escola EB23 Marques Leitão	30 07010305	A				01/2016	12/2016	22.670,00	0,00	22.670,00	0,00	0,00	0,00	0,00	0,00
16	4	2016/35		Beneficiação e Reabilitação da Escola EB23 Jovim	30 07010305	E				01/2016	12/2016	155.862,00	0,00	155.862,00	0,00	0,00	0,00	0,00	0,00
16	4	2016/36		Beneficiação da Escola EB Belói	30 07010305	O				01/2016	12/2016	4.000,00	0,00	4.000,00	0,00	0,00	0,00	0,00	0,00
16	4	2016/299		Beneficiação da Escola e Jardim de Infância da Lixa	30 07010305	O				01/2016	12/2017	72,00	0,00	72,00	0,00	0,00	0,00	0,00	0,00
16	4	2016/383		Beneficiação e Reabilitação da Escola EB1 de S. Caetano nº 2	30 07010305	E				01/2016	12/2016	93.280,00	0,00	93.280,00		0,00		0,00	0,00
16	4	2016/384		Beneficiação e Reabilitação da Escola EB1 do Outeiro	30 07010305	E				01/2016	12/2016	1,00	0,00	1,00		0,00		0,00	0,00
16	4	2016/409		Beneficiação da Escola EB1 Vila Verde - Eficiência Energética	12 07010305	E				01/2016	12/2016	1,00	0,00	1,00		0,00		0,00	0,00
16	4	2016/5005		Apoio ao funcionamento das escolas	30 040301	O				01/2016	12/2016	322.639,51	0,00	322.639,51	175.213,46	227.142,65	402.356,11	70,40	80,82
16	4	2016/5006		Programa de Enriquecimento Curricular	30 020225	O				01/2016	12/2016	98.000,00	0,00	98.000,00	78.232,73	94.242,26	172.474,99	96,17	97,87
16	4	2016/5007		Programa Percursos D'Ouro	29 020210	O				01/2016	12/2016	39.600,00	0,00	39.600,00	0,00	4.372,29	4.372,29	11,04	11,04
16	4	2016/5008		Programa Fruta Escolar	30 020105	O				01/2016	12/2016	640,00	0,00	640,00	0,00	0,00	0,00	0,00	0,00
16	4	2016/5009		Material didático	30 020120	O				01/2016	12/2016	2.805,56	0,00	2.805,56	304.723,89	0,00	304.723,89	0,00	99,09
				Totais do Programa 4:								2.067.232,25	0,00	2.067.232,25	594.549,19	735.964,49	1.330.513,68	35,60	49,99
16	40			PRÉ-ESCOLAR															
16	40	2016/297		Beneficiação do Jardim de Infância de Montezelo - Eficiência Energética	30 07010305	O				01/2016	12/2017	80,00	0,00	80,00	0,00	0,00	0,00	0,00	0,00
16	40	2016/298		Beneficiação do Jardim de Infância de Vila Cova	30 07010305	O				01/2016	12/2017	80,00	0,00	80,00	0,00	0,00	0,00	0,00	0,00
16	40	2016/317		Beneficiação do Jardim de Infância de Tardariz - Eficiência Energética	30 07010305	E				01/2016	12/2016	80,00	0,00	80,00	0,00	0,00	0,00	0,00	0,00
16	40	2016/411		Beneficiação do Jardim de Infância de Venda Nova	30 07010305	E				01/2016	12/2016	17.813,00	0,00	17.813,00		0,00		0,00	0,00
16	40	2016/412		Beneficiação do Jardim de Infância de Baguim do Monte	30 07010305	E				01/2016	12/2016	54.859,87	0,00	54.859,87		13.753,03		25,07	0,00
				Totais do Programa 40:								72.912,87	0,00	72.912,87	0,00	13.753,03	0,00	18,86	0,00
16	41			ESCOLA EM FÉRIAS +CRIATIVA															
16	41	2016/5012		Material de educação	30 020120	O				01/2016	12/2016	640,00	0,00	640,00	0,00	0,00	0,00	0,00	0,00
16	41	2016/5013		Aquisição de bens	30 020121	O				01/2016	12/2016	400,00	0,00	400,00	0,00	0,00	0,00	0,00	0,00
16	41	2016/5014		Contratação de serviços	30 020225	O				01/2016	12/2016	67.005,00	0,00	67.005,00	0,00	35.550,92	35.550,92	53,06	53,06
				Totais do Programa 41:								68.045,00	0,00	68.045,00	0,00	35.550,92	35.550,92	52,25	52,25

Execução Anual das Grandes Opções do Plano

Município de Gondomar

Ano: 2016

(designação da autarquia local)

(unidade: €)

Obj.	Prog.	Projeto		Designação	Código Classificação Orçamental	Forma de Realiz.	Fonte Financiamento (%)			Datas (Mês/Ano)		Montante Previsto			Montante executado			Nível Execução Anual (%)	Nível Execução Global (%)
		Ano / N°	Ação				AC	AA	FC	Início	Fim	Ano	Anos seguintes	Total	Anos Anteriores	Ano	Total		
16				Ano 2016															
16	42			PROGRAMA DE EXCELÊNCIA MUNICIPAL															
16	42	2016/5015		Prémios pecuniários	29 040802	O				01/2016	12/2016	5.390,84	0,00	5.390,84	0,00	1.400,00	1.400,00	25,97	25,97
16	42	2016/5016		Contratação de serviços	29 020225	O				01/2016	12/2016	12.000,00	0,00	12.000,00	0,00	9.973,40	9.973,40	83,11	83,11
16	42	2016/5017		Alunos Geração D'Ouro	29 020210	O				01/2016	12/2016	44.000,00	0,00	44.000,00	0,00	37.536,33	37.536,33	85,31	85,31
				Totais do Programa 42:								61.390,84	0,00	61.390,84	0,00	48.909,73	48.909,73	79,67	79,67
16	43			APOIO AO ASSOCIATIVISMO SÓCIO-EDUCATIVO															
16	43	2016/5018		Apoios a Associações de Pais	29 040701	O				01/2016	12/2016	22.214,00	0,00	22.214,00	250,00	2.500,00	2.750,00	11,25	12,24
				Totais do Programa 43:								22.214,00	0,00	22.214,00	250,00	2.500,00	2.750,00	11,25	12,24
16	44			PLANO ESTRATÉGICO DE INCLUSÃO															
16	44	2016/5023		Ações de divulgação	29 020217	O				01/2016	12/2016	6.400,00	0,00	6.400,00	0,00	651,90	651,90	10,19	10,19
16	44	2016/5024		Aquisição de bens	29 020121	O				01/2016	12/2016	6.400,00	0,00	6.400,00	0,00	590,16	590,16	9,22	9,22
16	44	2016/5025		Contratação de serviços	29 020225	O				01/2016	12/2016	6.400,00	0,00	6.400,00	0,00	4.880,15	4.880,15	76,25	76,25
16	44	2016/5026		Estudos, projectos e consultadoria	29 020214	O				01/2016	12/2016	6.400,00	0,00	6.400,00	0,00	0,00	0,00	0,00	0,00
				Totais do Programa 44:								25.600,00	0,00	25.600,00	0,00	6.122,21	6.122,21	23,91	23,91
16	46			BENEFICIAÇÃO DE ARRUAMENTOS - BAGUIM DO															
16	46	2016/89		Beneficiação da Rua da Agontinha	12 07030301	O				01/2016	12/2016	1,00	0,00	1,00	0,00	0,00	0,00	0,00	0,00
16	46	2016/90		Beneficiação da Rua da Carreira	12 07030301	O				01/2016	12/2016	80,00	0,00	80,00	0,00	0,00	0,00	0,00	0,00
16	46	2016/91		Beneficiação da Rua David Afonso Moutinho	12 07030301	O				01/2016	12/2016	155.400,00	0,00	155.400,00	0,00	155.268,80	155.268,80	99,92	99,92
16	46	2016/92		Beneficiação da Rua Presa de Fora	12 07030301	O				01/2016	12/2016	80,00	0,00	80,00	0,00	0,00	0,00	0,00	0,00
16	46	2016/93		Beneficiação da Rua das Flores	12 07030301	O				01/2016	12/2016	80,00	0,00	80,00	0,00	0,00	0,00	0,00	0,00
16	46	2016/94		Beneficiação da Rua do Monte Pedro	12 07030301	O				01/2016	12/2016	80,00	0,00	80,00	0,00	0,00	0,00	0,00	0,00
16	46	2016/95		Beneficiação da Rua da Junqueira	12 07030301	O				01/2016	12/2016	80,00	0,00	80,00	0,00	0,00	0,00	0,00	0,00
16	46	2016/96		Beneficiação da Rua do Loio	12 07030301	O				01/2016	12/2016	80,00	0,00	80,00	0,00	0,00	0,00	0,00	0,00
16	46	2016/97		Beneficiação da Rua Fonte Sertã	12 07030301	O				01/2016	12/2016	80,00	0,00	80,00	0,00	0,00	0,00	0,00	0,00
16	46	2016/98		Beneficiação da Rua de Ormuz	12 07030301	O				01/2016	12/2016	80,00	0,00	80,00	0,00	0,00	0,00	0,00	0,00
16	46	2016/99		Beneficiação da Travessa dos Xistos	12 07030301	O				01/2016	12/2016	80,00	0,00	80,00	0,00	0,00	0,00	0,00	0,00
16	46	2016/100		Beneficiação da Rua dos Xistos	12 07030301	O				01/2016	12/2016	80,00	0,00	80,00	0,00	0,00	0,00	0,00	0,00
16	46	2016/101		Beneficiação da Rua da Carris	12 07030301	O				01/2016	12/2016	80,00	0,00	80,00	0,00	0,00	0,00	0,00	0,00
16	46	2016/102		Beneficiação da Rua dos Girassóis	12 07030301	O				01/2016	12/2016	80,00	0,00	80,00	0,00	0,00	0,00	0,00	0,00
16	46	2016/287		Beneficiação da Rua Nova do Crasto	12 07030301	O				01/2016	12/2017	132.300,00	0,00	132.300,00	0,00	111.942,84	111.942,84	84,61	84,61
16	46	2016/288		Beneficiação da Rua Tomás Barbosa Leão	12 07030301	O				01/2016	12/2017	157.950,00	0,00	157.950,00	0,00	94.454,06	94.454,06	59,80	59,80
16	46	2016/289		Beneficiação Percurso da Via Estruturante Norte / Sul	12 07030301	O				01/2016	12/2017	355,00	0,00	355,00	0,00	0,00	0,00	0,00	0,00
				Totais do Programa 46:								446.966,00	0,00	446.966,00	0,00	361.665,70	361.665,70	80,92	80,92
16	47			BENEFICIAÇÃO DE ARRUAMENTOS - COVELO															
16	47	2016/103		Beneficiação da Rua Dois Irmãos	12 07030301	O				01/2016	12/2016	155.290,00	0,00	155.290,00	0,00	151.325,60	151.325,60	97,45	97,45
16	47	2016/104		Beneficiação da Rua Santa Isabel	12 07030301	O				01/2016	12/2016	80,00	0,00	80,00	0,00	0,00	0,00	0,00	0,00
16	47	2016/105		Beneficiação da Rua Combatante Rolando Santos Pino	12 07030301	O				01/2016	12/2016	80,00	0,00	80,00	0,00	0,00	0,00	0,00	0,00

Execução Anual das Grandes Opções do Plano

Município de Gondomar

Ano: 2016

(designação da autarquia local)

(unidade: €)

Obj.	Prog	Projeto		Designação	Código Classificação Orçamental	Forma de Realiz.	Fonte Financiamento (%)			Datas (Mês/Ano)		Montante Previsto			Montante executado			Nível Execução Anual (%)	Nível Execução Global (%)
		Ano / N°	Ação				AC	AA	FC	Início	Fim	Ano	Anos seguintes	Total	Anos Anteriores	Ano	Total		
16				Ano 2016															
16	47			BENEFICIAÇÃO DE ARRUAMENTOS - COVELO															
16	47	2016/290		Beneficiação Percurso Ribeirinho da Lixa	12	07030301	O			01/2016	12/2016	4.000,00	0,00	4.000,00	0,00	0,00	0,00	0,00	0,00
Totais do Programa 47:												159.450,00	0,00	159.450,00	0,00	151.325,60	151.325,60	94,90	94,90
16	48			BENEFICIAÇÃO DE ARRUAMENTOS - FÂNZERES															
16	48	2016/106		Beneficiação da Rua das Dálías	12	07030301	O			01/2016	12/2016	80,00	0,00	80,00	0,00	0,00	0,00	0,00	0,00
16	48	2016/107		Beneficiação do Largo da Igreja	12	07030301	O			01/2016	12/2016	151.082,33	0,00	151.082,33	0,00	72.446,23	72.446,23	47,95	47,95
16	48	2016/108		Beneficiação do Largo da Costa (Largo Júlio Dinis)	12	07030301	O			01/2016	12/2016	80,00	0,00	80,00	0,00	0,00	0,00	0,00	0,00
16	48	2016/109		Beneficiação da Rua de Cabanas	12	07030301	O			01/2016	12/2016	80,00	0,00	80,00	0,00	0,00	0,00	0,00	0,00
16	48	2016/110		Beneficiação da Rua Eça de Queirós	12	07030301	O			01/2016	12/2016	80,00	0,00	80,00	0,00	0,00	0,00	0,00	0,00
16	48	2016/111		Beneficiação da Rua Capitão Moura	12	07030301	O			01/2016	12/2016	80,00	0,00	80,00	0,00	0,00	0,00	0,00	0,00
16	48	2016/112		Beneficiação da Rua Santa Ovaia	12	07030301	O			01/2016	12/2016	80,00	0,00	80,00	0,00	0,00	0,00	0,00	0,00
16	48	2016/113		Beneficiação da Travessa do Sol	12	07030301	O			01/2016	12/2016	80,00	0,00	80,00	0,00	0,00	0,00	0,00	0,00
16	48	2016/114		Beneficiação da Rua de Felga	12	07030301	O			01/2016	12/2016	80,00	0,00	80,00	0,00	0,00	0,00	0,00	0,00
16	48	2016/115		Beneficiação da Rua de S. Vicente	12	07030301	O			01/2016	12/2016	6.400,00	0,00	6.400,00	0,00	0,00	0,00	0,00	0,00
16	48	2016/117		Beneficiação da Rua da Igreja	12	07030301	O			01/2016	12/2016	500,00	0,00	500,00	0,00	0,00	0,00	0,00	0,00
16	48	2016/118		Beneficiação da Rua da Cal	12	07030301	O			01/2016	12/2016	80,00	0,00	80,00	0,00	0,00	0,00	0,00	0,00
16	48	2016/119		Beneficiação da Rua Santa Eulália	12	07030301	O			01/2016	12/2016	80,00	0,00	80,00	0,00	0,00	0,00	0,00	0,00
16	48	2016/120		Beneficiação da Rua do Sol	12	07030301	O			01/2016	12/2016	80,00	0,00	80,00	0,00	0,00	0,00	0,00	0,00
16	48	2016/121		Beneficiação da Rua dos Girassóis	12	07030301	O			01/2016	12/2016	80,00	0,00	80,00	0,00	0,00	0,00	0,00	0,00
16	48	2016/122		Beneficiação da Rua dos Crisantemos	12	07030301	O			01/2016	12/2016	101.600,00	0,00	101.600,00	0,00	101.493,94	101.493,94	99,90	99,90
16	48	2016/291		Beneficiação da Rua Santa Bárbara	12	07030301	O			01/2016	12/2017	138.300,00	0,00	138.300,00	0,00	49.562,75	49.562,75	35,84	35,84
16	48	2016/292		Beneficiação Largo do Seixo	12	07030301	O			01/2016	12/2017	80,00	0,00	80,00	0,00	0,00	0,00	0,00	0,00
16	48	2016/293		Beneficiação da Avenida da Conduta	12	07030301	O			01/2016	12/2017	4.000,00	0,00	4.000,00	0,00	0,00	0,00	0,00	0,00
16	48	2016/294		Beneficiação da Av. Gen. Humberto Delgado	12	07030301	O			01/2016	12/2017	100,00	0,00	100,00	0,00	0,00	0,00	0,00	0,00
16	48	2016/295		Requalificação dos arruamentos da Zona Histórica de Fânzeres	12	07030301	O			01/2016	12/2017	15.000,00	0,00	15.000,00	0,00	0,00	0,00	0,00	0,00
16	48	2016/296		Requalificação dos arruamentos da Zona Histórica da Bela Vista e Largo da Feira	12	07030301	O			01/2016	12/2017	9.620,00	0,00	9.620,00	0,00	0,00	0,00	0,00	0,00
16	48	2016/333		Requalificação de arruamentos junto ao Rio Torto	12	07030301	E			01/2016	12/2016	400,00	0,00	400,00	0,00	0,00	0,00	0,00	0,00
Totais do Programa 48:												428.042,33	0,00	428.042,33	0,00	223.502,92	223.502,92	52,22	52,22
16	49			BENEFICIAÇÃO DE ARRUAMENTOS - FOZ DO SOL															
16	49	2016/123		Beneficiação da Rua da Alegria	12	07030301	O			01/2016	12/2016	80,00	0,00	80,00	0,00	0,00	0,00	0,00	0,00
16	49	2016/124		Beneficiação da Rua da Cavada Velha	12	07030301	O			01/2016	12/2016	80,00	0,00	80,00	0,00	0,00	0,00	0,00	0,00
16	49	2016/125		Beneficiação da Rua Nova da Chieira	12	07030301	O			01/2016	12/2016	80,00	0,00	80,00	0,00	0,00	0,00	0,00	0,00
16	49	2016/126		Beneficiação da Rua Salgueiro	12	07030301	O			01/2016	12/2016	80,00	0,00	80,00	0,00	0,00	0,00	0,00	0,00
16	49	2016/127		Beneficiação da Rua 1º de Maio	12	07030301	O			01/2016	12/2016	132.686,95	0,00	132.686,95	0,00	132.662,64	132.662,64	99,98	99,98
16	49	2016/128		Beneficiação da Rua S. Jorge	12	07030301	O			01/2016	12/2016	1.000,00	0,00	1.000,00	0,00	0,00	0,00	0,00	0,00
16	49	2016/129		Beneficiação da Rua da Lavandeira	12	07030301	O			01/2016	12/2016	80,00	0,00	80,00	0,00	0,00	0,00	0,00	0,00
16	49	2016/130		Beneficiação da Rua da Concharella	12	07030301	O			01/2016	12/2016	80,00	0,00	80,00	0,00	0,00	0,00	0,00	0,00
16	49	2016/131		Beneficiação da Rua e da Travessa Monte Redondo	12	07030301	O			01/2016	12/2016	23.062,00	0,00	23.062,00	0,00	0,00	0,00	0,00	0,00

Execução Anual das Grandes Opções do Plano

Município de Gondomar

Ano: 2016

(designação da autarquia local)

(unidade: €)

Obj.	Prog	Projeto		Designação	Código Classificação Orçamental	Forma de Realiz.	Fonte Financiamento (%)			Datas (Mês/Ano)		Montante Previsto			Montante executado			Nível Execução Anual (%)	Nível Execução Global (%)
		Ano / N°	Ação				AC	AA	FC	Início	Fim	Ano	Anos seguintes	Total	Anos Anteriores	Ano	Total		
16				Ano 2016															
16	49			BENEFICIAÇÃO DE ARRUAMENTOS - FOZ DO SOL															
16	49	2016/132		Beneficiação da Rua D. Miguel	12	07030301	O			01/2016	12/2016	80,00	0,00	80,00	0,00	0,00	0,00	0,00	0,00
16	49	2016/133		Beneficiação do Largo da Capela	12	07030301	O			01/2016	12/2016	80,00	0,00	80,00	0,00	0,00	0,00	0,00	0,00
16	49	2016/134		Beneficiação da Rua do Juncal	12	07030301	O			01/2016	12/2016	133.965,49	0,00	133.965,49	0,00	33.597,76	33.597,76	25,08	25,08
16	49	2016/321		Beneficiação da Rua do Sardão	12	07030301	O			01/2016	12/2016	80,00	0,00	80,00	0,00	0,00	0,00	0,00	0,00
16	49	2016/322		Praia de Zebreiros - Alternativa à saída	12	07030301	O			01/2016	12/2016	100.041,24	0,00	100.041,24	0,00	100.041,24	100.041,24	100,00	100,00
16	49	2016/323		Beneficiação da Rua Rio Ferreira	12	07030301	O			01/2016	12/2016	80,00	0,00	80,00	0,00	0,00	0,00	0,00	0,00
16	49	2016/324		Beneficiação da Rua Beira Rio	12	07030301	O			01/2016	12/2016	80,00	0,00	80,00	0,00	0,00	0,00	0,00	0,00
Totais do Programa 49:												391.635,68	0,00	391.635,68	0,00	266.301,64	266.301,64	68,00	68,00
16	50			BENEFICIAÇÃO DE ARRUAMENTOS - GONDOMAR															
16	50	2016/136		Beneficiação da Rua Rio Carreiro	12	07030301	O			01/2016	12/2016	80,00	0,00	80,00	0,00	0,00	0,00	0,00	0,00
16	50	2016/137		Beneficiação da Rua do Barral	12	07030301	O			01/2016	12/2016	80,00	0,00	80,00	0,00	0,00	0,00	0,00	0,00
16	50	2016/138		Beneficiação da Rua do Pedregal	12	07030301	O			01/2016	12/2016	80,00	0,00	80,00	0,00	0,00	0,00	0,00	0,00
16	50	2016/139		Beneficiação da Rua Salgado Zenha	12	07030301	O			01/2016	12/2016	80,00	0,00	80,00	0,00	0,00	0,00	0,00	0,00
16	50	2016/140		Beneficiação da Rua Ponte de Atães	12	07030301	O			01/2016	12/2016	80,00	0,00	80,00	0,00	0,00	0,00	0,00	0,00
16	50	2016/141		Beneficiação da Rua Fernando Lopes da Graça	12	07030301	O			01/2016	12/2016	80,00	0,00	80,00	0,00	0,00	0,00	0,00	0,00
16	50	2016/142		Beneficiação da Rua 11 de Março (Vinhai)	12	07030301	O			01/2016	12/2016	200,00	0,00	200,00	0,00	0,00	0,00	0,00	0,00
16	50	2016/143		Beneficiação da Rua da Liberdade	12	07030301	O			01/2016	12/2016	4.000,00	0,00	4.000,00	0,00	0,00	0,00	0,00	0,00
16	50	2016/144		Beneficiação da Rua do Vinhal	12	07030301	O			01/2016	12/2016	5.000,00	0,00	5.000,00	0,00	0,00	0,00	0,00	0,00
16	50	2016/145		Beneficiação da Rua Sacadura Cabral	12	07030301	O			01/2016	12/2016	50.450,00	0,00	50.450,00	0,00	50.416,78	50.416,78	99,93	99,93
16	50	2016/146		Benefeciação da Encosta do Douro	12	07030301	O			01/2016	12/2016	80,00	0,00	80,00	0,00	0,00	0,00	0,00	0,00
16	50	2016/147		Beneficiação da Travessa dos Carregais	12	07030301	O			01/2016	12/2016	80,00	0,00	80,00	0,00	0,00	0,00	0,00	0,00
16	50	2016/148		Beneficiação da Rua Zeca Afonso e Avenida Dr. Mário Soares	12	07030301	O			01/2016	12/2016	80,00	0,00	80,00	0,00	0,00	0,00	0,00	0,00
16	50	2016/150		Beneficiação da Rua da Extrema	12	07030301	O			01/2016	12/2016	80,00	0,00	80,00	0,00	0,00	0,00	0,00	0,00
16	50	2016/151		Beneficiação da Rua D. João de França	12	07030301	O			01/2016	12/2016	80,00	0,00	80,00	0,00	0,00	0,00	0,00	0,00
16	50	2016/152		Beneficiação da Rua Particular Carlos Fontes	12	07030301	O			01/2016	12/2016	1.000,00	0,00	1.000,00	0,00	0,00	0,00	0,00	0,00
16	50	2016/153		Beneficiação da Praceta Ramalho Ortigão	12	07030301	O			01/2016	12/2016	50.852,44	0,00	50.852,44	0,00	50.852,44	50.852,44	100,00	100,00
16	50	2016/154		Beneficiação da Rua Alves Redol	12	07030301	O			01/2016	12/2016	75.323,60	0,00	75.323,60	0,00	75.323,60	75.323,60	100,00	100,00
16	50	2016/155		Beneficiação da Travessa D. Pedro V	12	07030301	O			01/2016	12/2016	41.655,99	0,00	41.655,99	0,00	0,00	0,00	0,00	0,00
16	50	2016/156		Beneficiação da Rua Miguel Torga	12	07030301	O			01/2016	12/2016	20.637,66	0,00	20.637,66	0,00	20.637,66	20.637,66	100,00	100,00
16	50	2016/157		Beneficiação da Rua D. Pedro V	12	07030301	O			01/2016	12/2016	72.396,94	0,00	72.396,94	0,00	33.150,44	33.150,44	45,79	45,79
16	50	2016/252		Requalificação do Caminho do Pevidal	12	07030301	O			01/2016	12/2016	130.310,01	0,00	130.310,01	0,00	47.419,10	47.419,10	36,39	36,39
16	50	2016/270		Requalificação das vias estruturantes do centro histórico de S. Cosme	12	07030301	O			01/2016	12/2016	90.500,00	0,00	90.500,00	0,00	87.444,70	87.444,70	96,62	96,62
16	50	2016/272		Requalificação das vias estruturantes do centro histórico do Lugar de Ramalde	12	07030301	O			01/2016	12/2016	80,00	0,00	80,00	0,00	0,00	0,00	0,00	0,00
16	50	2016/273		Requalificação das vias estruturantes do centro histórico do Lugar de Aguiar	12	07030301	O			01/2016	12/2016	80,00	0,00	80,00	0,00	0,00	0,00	0,00	0,00
16	50	2016/275		Requalificação das vias estruturantes do centro histórico do Lugar do Vinhal	12	07030301	O			01/2016	12/2016	24.000,00	0,00	24.000,00	0,00	0,00	0,00	0,00	0,00

Execução Anual das Grandes Opções do Plano

Município de Gondomar

Ano: 2016

(designação da autarquia local)

(unidade: €)

Obj.	Prog.	Projeto		Designação	Código Classificação Orçamental	Forma de Realiz.	Fonte Financiamento (%)			Datas (Mês/Ano)		Montante Previsto			Montante executado			Nível Execução Anual (%)	Nível Execução Global (%)
		Ano / N°	Ação				AC	AA	FC	Início	Fim	Ano	Anos seguintes	Total	Anos Anteriores	Ano	Total		
16				Ano 2016															
16	50			BENEFICIAÇÃO DE ARRUAMENTOS - GONDOMAR															
16	50	2016/338		Beneficiação da Rua Adão Soares "Rei dos Congros" 12	07030301	O				01/2016	12/2016	400,00	0,00	400,00	0,00	0,00	0,00	0,00	0,00
Totais do Programa 50:												567.766,64	0,00	567.766,64	0,00	365.244,72	365.244,72	64,33	64,33
16	51			BENEFICIAÇÃO DE ARRUAMENTOS - JOVIM															
16	51	2016/158		Beneficiação da Rua das Sanjinhas	12 07030301	O				01/2016	12/2016	1,00	0,00	1,00	0,00	0,00	0,00	0,00	0,00
16	51	2016/159		Beneficiação da Rua da Escoura	12 07030301	O				01/2016	12/2016	80,00	0,00	80,00	0,00	0,00	0,00	0,00	0,00
16	51	2016/160		Beneficiação da Rua do Túnel	12 07030301	O				01/2016	12/2016	100,00	0,00	100,00	0,00	0,00	0,00	0,00	0,00
16	51	2016/161		Beneficiação da Rua Padre Manuel R.P. Pinhal	12 07030301	O				01/2016	12/2016	30,00	0,00	30,00	0,00	0,00	0,00	0,00	0,00
16	51	2016/162		Beneficiação da Travessa Santa Cruz	12 07030301	O				01/2016	12/2016	80,00	0,00	80,00	0,00	0,00	0,00	0,00	0,00
16	51	2016/163		Beneficiação da Rua Lameiro do Pinheiro	12 07030301	O				01/2016	12/2016	80,00	0,00	80,00	0,00	0,00	0,00	0,00	0,00
16	51	2016/164		Beneficiação da Rua Manuel Alves	12 07030301	O				01/2016	12/2016	15.080,00	0,00	15.080,00	0,00	14.283,50	14.283,50	94,72	94,72
16	51	2016/165		Beneficiação da Travessa do Túnel	12 07030301	O				01/2016	12/2016	80,00	0,00	80,00	0,00	0,00	0,00	0,00	0,00
16	51	2016/166		Beneficiação da Travessa Prof. Egas Moniz	12 07030301	O				01/2016	12/2016	899,00	0,00	899,00	0,00	0,00	0,00	0,00	0,00
16	51	2016/167		Beneficiação da Rua Senhora das Dores	12 07030301	O				01/2016	12/2016	80,00	0,00	80,00	0,00	0,00	0,00	0,00	0,00
16	51	2016/168		Beneficiação do Caminho do Calvário	12 07030301	O				01/2016	12/2016	80,00	0,00	80,00	0,00	0,00	0,00	0,00	0,00
16	51	2016/169		Beneficiação da Rua Vale dos Lousas	12 07030301	O				01/2016	12/2016	80,00	0,00	80,00	0,00	0,00	0,00	0,00	0,00
16	51	2016/170		Beneficiação da Rua da Aldeia	12 07030301	O				01/2016	12/2016	80,00	0,00	80,00	0,00	0,00	0,00	0,00	0,00
16	51	2016/171		Beneficiação da Rua do Passal	12 07030301	O				01/2016	12/2016	80,00	0,00	80,00	0,00	0,00	0,00	0,00	0,00
16	51	2016/172		Beneficiação da Rua da Rocha	12 07030301	O				01/2016	12/2016	80,00	0,00	80,00	0,00	0,00	0,00	0,00	0,00
16	51	2016/173		Beneficiação da Rua Solagares	12 07030301	O				01/2016	12/2016	80,00	0,00	80,00	0,00	0,00	0,00	0,00	0,00
16	51	2016/174		Beneficiação da Rua da Barraca	12 07030301	O				01/2016	12/2016	80,00	0,00	80,00	0,00	0,00	0,00	0,00	0,00
16	51	2016/175		Beneficiação da Rua da Touta	12 07030301	O				01/2016	12/2016	80,00	0,00	80,00	0,00	0,00	0,00	0,00	0,00
16	51	2016/176		Beneficiação da Rua da Bulha	12 07030301	O				01/2016	12/2016	80,00	0,00	80,00	0,00	0,00	0,00	0,00	0,00
Totais do Programa 51:												17.230,00	0,00	17.230,00	0,00	14.283,50	14.283,50	82,90	82,90
16	52			BENEFICIAÇÃO DE ARRUAMENTOS - LOMBA															
16	52	2016/177		Beneficiação da Rua do Carvoal	12 07030301	O				01/2016	12/2016	2.000,00	0,00	2.000,00	0,00	0,00	0,00	0,00	0,00
16	52	2016/178		Beneficiação da Rua do Outeiro	12 07030301	O				01/2016	12/2016	500,00	0,00	500,00	0,00	0,00	0,00	0,00	0,00
16	52	2016/179		Beneficiação da Rua do Babelo	12 07030301	O				01/2016	12/2016	500,00	0,00	500,00	0,00	0,00	0,00	0,00	0,00
16	52	2016/180		Beneficiação da Rua do Barral	12 07030301	O				01/2016	12/2016	500,00	0,00	500,00	0,00	0,00	0,00	0,00	0,00
16	52	2016/181		Beneficiação da Rua da Pedreira	12 07030301	O				01/2016	12/2016	500,00	0,00	500,00	0,00	0,00	0,00	0,00	0,00
16	52	2016/183		Beneficiação da Rua Santos Moreira	12 07030301	O				01/2016	12/2016	80,00	0,00	80,00	0,00	0,00	0,00	0,00	0,00
16	52	2016/184		Beneficiação da Rua da Rechousa	12 07030301	O				01/2016	12/2016	80,00	0,00	80,00	0,00	0,00	0,00	0,00	0,00
16	52	2016/185		Beneficiação da Rua de Santo António	12 07030301	O				01/2016	12/2016	80,00	0,00	80,00	0,00	0,00	0,00	0,00	0,00
16	52	2016/186		Beneficiação da Rua Central	12 07030301	O				01/2016	12/2016	80,00	0,00	80,00	0,00	0,00	0,00	0,00	0,00
16	52	2016/187		Beneficiação da Rua do Barrão	12 07030301	O				01/2016	12/2016	80,00	0,00	80,00	0,00	0,00	0,00	0,00	0,00
16	52	2016/188		Beneficiação da Rua das Penas	12 07030301	O				01/2016	12/2016	80,00	0,00	80,00	0,00	0,00	0,00	0,00	0,00
16	52	2016/189		Beneficiação da Rua da Costeira	12 07030301	O				01/2016	12/2016	80,00	0,00	80,00	0,00	0,00	0,00	0,00	0,00
16	52	2016/190		Beneficiação da Rua da Essola	12 07030301	O				01/2016	12/2016	80,00	0,00	80,00	0,00	0,00	0,00	0,00	0,00

Execução Anual das Grandes Opções do Plano

Município de Gondomar

Ano: 2016

(designação da autarquia local)

(unidade: €)

Obj.	Prog	Projeto		Designação	Código Classificação Orçamental	Forma de Realiz.	Fonte Financiamento (%)			Datas (Mês/Ano)		Montante Previsto			Montante executado			Nível Execução	Nível Execução Global			
		Ano / Nº	Ação				AC	AA	FC	Início	Fim	Ano	Anos seguintes	Total	Anos Anteriores	Ano	Total	Anual (%)	(%)			
16				Ano 2016																		
16	52			BENEFICIAÇÃO DE ARRUAMENTOS - LOMBA																		
16	52	2016/191		Beneficiação do Largo Santo António	12	07030301	O			01/2016	12/2016	24.000,00	0,00	24.000,00	0,00	0,00	0,00	0,00	0,00			
												Totais do Programa 52:			28.640,00	0,00	28.640,00	0,00	0,00	0,00		
16	53			BENEFICIAÇÃO DE ARRUAMENTOS - MEDAS																		
16	53	2016/192		Beneficiação da Rua das Laranjeiras	12	07030301	O			01/2016	12/2016	4.462,00	0,00	4.462,00	0,00	0,00	0,00	0,00	0,00			
16	53	2016/193		Beneficiação da Rua da Aldeia Nova	12	07030301	O			01/2016	12/2016	3.578,00	0,00	3.578,00	0,00	0,00	0,00	0,00	0,00			
16	53	2016/194		Beneficiação da Rua Cavada do Outeiro	12	07030301	O			01/2016	12/2016	3.221,00	0,00	3.221,00	0,00	0,00	0,00	0,00	0,00			
16	53	2016/195		Beneficiação da Rua Nossa Senhora de Canas	12	07030301	O			01/2016	12/2016	14.115,00	0,00	14.115,00	0,00	0,00	0,00	0,00	0,00			
16	53	2016/196		Beneficiação da Rua da Porqueira	12	07030301	O			01/2016	12/2016	19.774,00	0,00	19.774,00	0,00	0,00	0,00	0,00	0,00			
16	53	2016/197		Beneficiação da Rua da Bicha	12	07030301	O			01/2016	12/2016	200,00	0,00	200,00	0,00	0,00	0,00	0,00	0,00			
16	53	2016/198		Beneficiação da Rua Painsais	12	07030301	O			01/2016	12/2016	2.000,00	0,00	2.000,00	0,00	0,00	0,00	0,00	0,00			
16	53	2016/199		Beneficiação da Rua da Concha	12	07030301	O			01/2016	12/2016	80,00	0,00	80,00	0,00	0,00	0,00	0,00	0,00			
16	53	2016/200		Beneficiação da Rua Vale de Água	12	07030301	O			01/2016	12/2016	80,00	0,00	80,00	0,00	0,00	0,00	0,00	0,00			
16	53	2016/286		Reabilitação do espaço envolvente das antigas instalações da Tapada do Outeiro	12	07030301	O			01/2016	12/2016	400,00	0,00	400,00	0,00	0,00	0,00	0,00	0,00			
16	53	2016/340		Beneficiação da Rua da Aldeia	12	07030301	O			01/2016	12/2016	56.338,00	0,00	56.338,00	0,00	0,00	0,00	0,00	0,00			
												Totais do Programa 53:			104.248,00	0,00	104.248,00	0,00	0,00	0,00		
16	54			BENEFICIAÇÃO DE ARRUAMENTOS - MELRES																		
16	54	2016/201		Beneficiação da Rua da Mina	12	07030301	O			01/2016	12/2016	80,00	0,00	80,00	0,00	0,00	0,00	0,00	0,00			
16	54	2016/202		Beneficiação da Rua Santa Bárbara	12	07030301	O			01/2016	12/2016	300,00	0,00	300,00	0,00	0,00	0,00	0,00	0,00			
16	54	2016/203		Beneficiação da Avenida Santa Bárbara	12	07030301	O			01/2016	12/2016	800,00	0,00	800,00	0,00	0,00	0,00	0,00	0,00			
16	54	2016/204		Beneficiação da Rua Central de Branzelo	12	07030301	O			01/2016	12/2016	26.944,35	0,00	26.944,35	0,00	26.944,35	26.944,35	100,00	100,00			
16	54	2016/205		Beneficiação da Rua Nossa Sra da Piedade	12	07030301	O			01/2016	12/2016	126.643,50	0,00	126.643,50	0,00	29.521,00	29.521,00	23,31	23,31			
16	54	2016/206		Beneficiação da Rua das Alminhas	12	07030301	O			01/2016	12/2016	80,00	0,00	80,00	0,00	0,00	0,00	0,00	0,00			
16	54	2016/207		Beneficiação da Rua do Sobreiro	12	07030301	O			01/2016	12/2016	680,00	0,00	680,00	0,00	0,00	0,00	0,00	0,00			
16	54	2016/208		Beneficiação da Rua das Presas	12	07030301	O			01/2016	12/2016	80,00	0,00	80,00	0,00	0,00	0,00	0,00	0,00			
16	54	2016/209		Beneficiação da Travessa do Pessegueiro	12	07030301	O			01/2016	12/2016	680,00	0,00	680,00	0,00	0,00	0,00	0,00	0,00			
16	54	2016/210		Beneficiação da Travessa da Fontinha	12	07030301	O			01/2016	12/2016	80,00	0,00	80,00	0,00	0,00	0,00	0,00	0,00			
16	54	2016/211		Beneficiação da Rua das Covas	12	07030301	O			01/2016	12/2016	80,00	0,00	80,00	0,00	0,00	0,00	0,00	0,00			
16	54	2016/212		Beneficiação da Rua de Vale Feitoso	12	07030301	O			01/2016	12/2016	6.136,00	0,00	6.136,00	0,00	0,00	0,00	0,00	0,00			
16	54	2016/213		Beneficiação da Rua de Bustelo	12	07030301	O			01/2016	12/2016	12.995,60	0,00	12.995,60	0,00	12.995,60	12.995,60	100,00	100,00			
16	54	2016/214		Beneficiação da Rua dos Carvalhinhos	12	07030301	O			01/2016	12/2016	80,00	0,00	80,00	0,00	0,00	0,00	0,00	0,00			
16	54	2016/215		Beneficiação da Rua da Lameira	12	07030301	O			01/2016	12/2016	80,00	0,00	80,00	0,00	0,00	0,00	0,00	0,00			
16	54	2016/332		Beneficiação da Rua Porto Moreira	12	07030301	O			01/2016	12/2017	10.887,00	0,00	10.887,00	0,00	0,00	0,00	0,00	0,00			
16	54	2016/335		Beneficiação da Travessa Cimo de Vila	12	07030301	O			01/2016	12/2017	360,00	0,00	360,00	0,00	0,00	0,00	0,00	0,00			
16	54	2016/337		Beneficiação da Rua Cimo de Vila	12	07030301	O			01/2016	12/2017	56,00	0,00	56,00	0,00	0,00	0,00	0,00	0,00			
												Totais do Programa 54:			187.042,45	0,00	187.042,45	0,00	69.460,95	69.460,95	37,14	37,14
16	55			BENEFICIAÇÃO DE ARRUAMENTOS - RIO TINTO																		
16	55	2016/216		Beneficiação da Rua Vila Cova	12	07030301	O			01/2016	12/2016	135.200,00	0,00	135.200,00	0,00	135.020,75	135.020,75	99,87	99,87			

Execução Anual das Grandes Opções do Plano

Município de Gondomar

Ano: 2016

(designação da autarquia local)

(unidade: €)

Obj.	Prog.	Projeto		Designação	Código Classificação Orçamental	Forma de Realiz.	Fonte Financiamento (%)			Datas (Mês/Ano)		Montante Previsto			Montante executado			Nível Execução Anual (%)	Nível Execução Global (%)
		Ano / N°	Ação				AC	AA	FC	Início	Fim	Ano	Anos seguintes	Total	Anos Anteriores	Ano	Total		
16				Ano 2016															
16	55			BENEFICIAÇÃO DE ARRUAMENTOS - RIO TINTO															
16	55	2016/217		Beneficiação da Rua Bernardim Ribeiro	12 07030301	O				01/2016	12/2016	80,00	0,00	80,00	0,00	0,00	0,00	0,00	0,00
16	55	2016/218		Beneficiação da Rua do Bazar	12 07030301	O				01/2016	12/2016	80,00	0,00	80,00	0,00	0,00	0,00	0,00	0,00
16	55	2016/219		Beneficiação da Avenida da Conduta	12 07030301	O				01/2016	12/2016	80,00	0,00	80,00	0,00	0,00	0,00	0,00	0,00
16	55	2016/220		Beneficiação da Rua de Esteves	12 07030301	O				01/2016	12/2016	55.880,00	0,00	55.880,00	0,00	0,00	0,00	0,00	0,00
16	55	2016/221		Beneficiação da Rua Dr. Porfírio de Andrade	12 07030301	O				01/2016	12/2016	80,00	0,00	80,00	0,00	0,00	0,00	0,00	0,00
16	55	2016/222		Beneficiação da Rua da Carreira (troço central)	12 07030301	O				01/2016	12/2016	19,00	0,00	19,00	0,00	0,00	0,00	0,00	0,00
16	55	2016/223		Beneficiação do Largo da Venda Nova	12 07030301	O				01/2016	12/2016	80,00	0,00	80,00	0,00	0,00	0,00	0,00	0,00
16	55	2016/224		Beneficiação da Rua Carvalho de Araújo	12 07030301	O				01/2016	12/2016	52.800,00	0,00	52.800,00	0,00	52.762,56	52.762,56	99,93	99,93
16	55	2016/225		Beneficiação da Rua Afonso Paiva	12 07030301	O				01/2016	12/2016	45.550,00	0,00	45.550,00	0,00	45.507,92	45.507,92	99,91	99,91
16	55	2016/226		Beneficiação da Rua Pero da Covilhã	12 07030301	O				01/2016	12/2016	44.800,00	0,00	44.800,00	0,00	44.720,34	44.720,34	99,82	99,82
16	55	2016/227		Beneficiação da Travessa Fernão de Magalhães	12 07030301	O				01/2016	12/2016	90.080,00	0,00	90.080,00	0,00	0,00	0,00	0,00	0,00
16	55	2016/228		Beneficiação da Rua D. António Ferreira Gomes	12 07030301	O				01/2016	12/2016	33.413,32	0,00	33.413,32	0,00	33.413,32	33.413,32	100,00	100,00
16	55	2016/229		Beneficiação da Travessa Poetisa Natália Correira	12 07030301	O				01/2016	12/2016	23.152,52	0,00	23.152,52	0,00	23.152,52	23.152,52	100,00	100,00
16	55	2016/230		Beneficiação da Travessa da Ferraria	12 07030301	O				01/2016	12/2016	36.780,00	0,00	36.780,00	0,00	0,00	0,00	0,00	0,00
16	55	2016/231		Beneficiação da Travessa da Venda Nova	12 07030301	O				01/2016	12/2016	65.080,00	0,00	65.080,00	0,00	0,00	0,00	0,00	0,00
16	55	2016/247		Projeto da Circunvalação	12 07030301	O				01/2016	12/2016	80,00	0,00	80,00	0,00	0,00	0,00	0,00	0,00
16	55	2016/249		Requalificação das vias envolventes da Rua de D. Afonso Henriques	12 07030301	O				01/2016	12/2016	24.000,00	0,00	24.000,00	0,00	0,00	0,00	0,00	0,00
16	55	2016/257		Percurso da Via Nordeste	12 07030301	O				01/2016	12/2016	1.000,00	0,00	1.000,00	0,00	0,00	0,00	0,00	0,00
16	55	2016/267		Reperfilamento da R. D. Afonso Henriques	12 07030301	O				01/2016	12/2016	1.000,00	0,00	1.000,00	0,00	0,00	0,00	0,00	0,00
16	55	2016/276		Requalificação das vias centrais de S. Caetano/ Rio Tinto	12 07030301	O				01/2016	12/2016	1,00	0,00	1,00	0,00	0,00	0,00	0,00	0,00
16	55	2016/277		Requalificação dos arruamentos da zona histórica de Medancelhe e Rio Tinto	12 07030301	O				01/2016	12/2016	86,00	0,00	86,00	0,00	0,00	0,00	0,00	0,00
16	55	2016/306		Beneficiação da Rua Particular dos Regueirais	12 07030301	O				01/2016	12/2016	141.801,00	0,00	141.801,00	0,00	141.693,38	141.693,38	99,92	99,92
16	55	2016/307		Ligação da Rua Henrique Machado à Rua D. António Ribeiro	12 07030301	O				01/2016	12/2016	27.079,04	0,00	27.079,04	0,00	0,00	0,00	0,00	0,00
Totais do Programa 55:												778.201,88	0,00	778.201,88	0,00	476.270,79	476.270,79	61,20	61,20
16	56			BENEFICIAÇÃO DE ARRUAMENTOS - S. PEDRO D.															
16	56	2016/232		Beneficiação do Largo da Covilhã (ft aos Bombeiros)	12 07030301	O				01/2016	12/2016	1.000,00	0,00	1.000,00	0,00	0,00	0,00	0,00	0,00
16	56	2016/233		Beneficiação da Rua da Ribeira	12 07030301	O				01/2016	12/2016	80,00	0,00	80,00	0,00	0,00	0,00	0,00	0,00
16	56	2016/234		Beneficiação da Rua Tanque das Três Pernas	12 07030301	O				01/2016	12/2016	80,00	0,00	80,00	0,00	0,00	0,00	0,00	0,00
16	56	2016/235		Beneficiação da Rua da Cavada	12 07030301	O				01/2016	12/2016	80,00	0,00	80,00	0,00	0,00	0,00	0,00	0,00
16	56	2016/236		Beneficiação da Rua da Paradela	12 07030301	O				01/2016	12/2016	80,00	0,00	80,00	0,00	0,00	0,00	0,00	0,00
16	56	2016/237		Beneficiação da Rua da Capela	12 07030301	O				01/2016	12/2016	80,00	0,00	80,00	0,00	0,00	0,00	0,00	0,00
16	56	2016/238		Beneficiação da Rua de Everdosa	12 07030301	O				01/2016	12/2016	1.000,00	0,00	1.000,00	0,00	0,00	0,00	0,00	0,00
16	56	2016/239		Beneficiação da Rua Belo Horizonte	12 07030301	O				01/2016	12/2016	116.512,02	0,00	116.512,02	0,00	43.408,24	43.408,24	37,26	37,26
16	56	2016/246		Reperfilamento da Estrada de D. Miguel	12 07030301	O				01/2016	12/2016	80,00	0,00	80,00	0,00	0,00	0,00	0,00	0,00
16	56	2016/282		Requalificação dos arruamentos da zona histórica de S. P. da Cova/ Museu mineiro	12 07030301	O				01/2016	12/2016	24.000,00	0,00	24.000,00	0,00	0,00	0,00	0,00	0,00
16	56	2016/284		Requalificação dos arruamentos da zona histórica de Belói/Ramalho	12 07030301	O				01/2016	12/2016	1.000,00	0,00	1.000,00	0,00	0,00	0,00	0,00	0,00

Execução Anual das Grandes Opções do Plano

Município de Gondomar

(designação da autarquia local)

Ano: 2016

(unidade: €)

Obj.	Prog	Projeto		Designação	Código Classificação Orçamental	Forma de Realiz.	Fonte Financiamento (%)			Datas (Mês/Ano)		Montante Previsto			Montante executado			Nível Execução Anual (%)	Nível Execução Global (%)
		Ano / N°	Ação				AC	AA	FC	Início	Fim	Ano	Anos seguintes	Total	Anos Anteriores	Ano	Total		
16				Ano 2016															
16	56			BENEFICIAÇÃO DE ARRUAMENTOS - S. PEDRO D.															
16	56	2016/347		Beneficiação da Travessa de Ervedosa	12 07030301	O				01/2016	12/2017	80,00	0,00	80,00	0,00	0,00	0,00	0,00	0,00
16	56	2016/350		Beneficiação da Rua José Coelho Silveira	12 07030301	O				01/2016	12/2017	94.164,04	0,00	94.164,04	0,00	26.977,00	26.977,00	28,65	28,65
16	56	2016/352		Beneficiação da Rua das Bocas (troço nascente)	12 07030301	O				01/2016	12/2017	2.100,00	0,00	2.100,00	0,00	0,00	0,00	0,00	0,00
16	56	2016/353		Beneficiação da Travessa da Lameira	12 07030301	O				01/2016	12/2017	80,00	0,00	80,00	0,00	0,00	0,00	0,00	0,00
16	56	2016/354		Beneficiação da Rua do Soutinho	12 07030301	O				01/2016	12/2017	80,00	0,00	80,00	0,00	0,00	0,00	0,00	0,00
16	56	2016/355		Ligação Bairro do Couto Mineiro, Bairro da Bela Vista e Estrada D. Miguel	12 07030301	O				01/2016	12/2017	80,00	0,00	80,00	0,00	0,00	0,00	0,00	0,00
Totais do Programa 56:												240.576,06	0,00	240.576,06	0,00	70.385,24	70.385,24	29,26	29,26
16	57			BENEFICIAÇÃO DE ARRUAMENTOS - VALBOM															
16	57	2016/240		Beneficiação da Avenida Miguel Bombarda	12 07030301	O				01/2016	12/2016	58.160,00	0,00	58.160,00	0,00	57.144,60	57.144,60	98,25	98,25
16	57	2016/241		Beneficiação da Rua Dr. Joaquim Manuel da Costa	12 07030301	O				01/2016	12/2016	80,00	0,00	80,00	0,00	0,00	0,00	0,00	0,00
16	57	2016/242		Beneficiação da Rua Marques Leitão c/ beneficiação da Rua Centro Republicano Pádua Correia	12 07030301	O				01/2016	12/2016	80,00	0,00	80,00	0,00	0,00	0,00	0,00	0,00
16	57	2016/243		Beneficiação da Rua Nossa Senhora do Rosário	12 07030301	O				01/2016	12/2016	80,00	0,00	80,00	0,00	0,00	0,00	0,00	0,00
16	57	2016/244		Beneficiação da Rua Vasco da Gama - 2ª fase	12 07030301	O				01/2016	12/2016	80,00	0,00	80,00	0,00	0,00	0,00	0,00	0,00
16	57	2016/245		Beneficiação da Rua do Monte	12 07030301	O				01/2016	12/2016	80,00	0,00	80,00	0,00	0,00	0,00	0,00	0,00
16	57	2016/269		Requalificação das vias estruturantes do centro histórico de Valbom	12 07030301	O				01/2016	12/2016	8.000,00	0,00	8.000,00	0,00	0,00	0,00	0,00	0,00
16	57	2016/348		Beneficiação da Rua dos Lavadouros	12 07030301	O				01/2016	12/2016	400,00	0,00	400,00	0,00	0,00	0,00	0,00	0,00
16	57	2016/356		Beneficiação da Rua das Trenas	12 07030301	O				01/2016	12/2016	1,00	0,00	1,00	0,00	0,00	0,00	0,00	0,00
16	57	2016/357		Beneficiação da Rua de São Roque	12 07030301	O				01/2016	12/2017	146.181,95	0,00	146.181,95	0,00	135.975,21	135.975,21	93,02	93,02
16	57	2016/358		Beneficiação da Rua das Sete Capelas	12 07030301	O				01/2016	12/2017	80,00	0,00	80,00	0,00	0,00	0,00	0,00	0,00
16	57	2016/359		Habival - Muro de Suporte	12 07030301	O				01/2016	12/2017	31.213,82	0,00	31.213,82	0,00	31.213,82	31.213,82	100,00	100,00
Totais do Programa 57:												244.436,77	0,00	244.436,77	0,00	224.333,63	224.333,63	91,78	91,78
16	58			MEDIDAS DE APOIO À MOBILIDADE															
16	58	2016/258		Generalização do andante a todos os operadores e linhas															
16	58	2016/258 1		Estudos e projetos	12 020214	O				01/2016	12/2016	4.000,00	0,00	4.000,00	0,00	0,00	0,00	0,00	0,00
16	58	2016/258 2		Contratação de serviços	12 020225	O				01/2016	12/2016	4.000,00	0,00	4.000,00	0,00	0,00	0,00	0,00	0,00
16	58	2016/258 3		Equipamentos	12 070115	O				01/2016	12/2016	12.000,00	0,00	12.000,00	0,00	0,00	0,00	0,00	0,00
16	58	2016/259		Interface com o modo suave e ligação ao metro em Rio Tinto	12 07030313	O				01/2016	12/2016	400,00	0,00	400,00	0,00	0,00	0,00	0,00	0,00
16	58	2016/260		Interface no Largo do Souto	12 07030313	O				01/2016	12/2016	400,00	0,00	400,00	0,00	0,00	0,00	0,00	0,00
16	58	2016/261		Interface na estação de Rio Tinto	12 07030313	O				01/2016	12/2016	24.000,00	0,00	24.000,00	0,00	0,00	0,00	0,00	0,00
16	58	2016/262		Interface no centro do concelho- Fânzeres	12 07030313	O				01/2016	12/2016	400,00	0,00	400,00	0,00	0,00	0,00	0,00	0,00
16	58	2016/263		Interface da Lourinha	12 07030313	O				01/2016	12/2016	76.000,00	0,00	76.000,00	0,00	0,00	0,00	0,00	0,00
16	58	2016/264		Prolongamento da linha de metro até à Av. da Carvalha	12 07030301	O				01/2016	12/2016	500,00	0,00	500,00	0,00	0,00	0,00	0,00	0,00
16	58	2016/265		Implementação da Travessia do Douro, por barco	16 020210	O				01/2016	12/2016	400,00	0,00	400,00	0,00	0,00	0,00	0,00	0,00
16	58	2016/266		Reforço da rede interna de transportes- transporte flexível															
16	58	2016/266 1		Estudos e projetos	12 020214	O				01/2016	12/2016	1,00	0,00	1,00	0,00	0,00	0,00	0,00	0,00

Execução Anual das Grandes Opções do Plano

Município de Gondomar

Ano: 2016

(designação da autarquia local)

(unidade: €)

Obj.	Prog.	Projeto		Designação	Código Classificação Orçamental	Forma de Realiz.	Fonte Financiamento (%)			Datas (Mês/Ano)		Montante Previsto			Montante executado			Nível Execução Anual (%)	Nível Execução Global (%)
		Ano / N°	Ação				AC	AA	FC	Início	Fim	Ano	Anos seguintes	Total	Anos Anteriores	Ano	Total		
16				Ano 2016															
16	58			MEDIDAS DE APOIO À MOBILIDADE															
16	58	2016/266	2	Contratação de serviços	12 020225	O				01/2016	12/2016	1,00	0,00	1,00	0,00	0,00	0,00	0,00	0,00
16	58	2016/266	3	Equipamentos	12 070115	O				01/2016	12/2016	1,00	0,00	1,00	0,00	0,00	0,00	0,00	0,00
Totais do Programa 58:												122.103,00	0,00	122.103,00	0,00	0,00	0,00	0,00	0,00
16	59			PROGRAMAS SOCIAIS															
16	59	2016/301		Programa +Família															
16	59	2016/301	1	Mobiliário e equipamentos diversos	38 07011002	O				01/2016	12/2016	2.400,00	0,00	2.400,00	0,00	0,00	0,00	0,00	0,00
16	59	2016/301	2	Intervenção Comunitária	38 020121	O				01/2016	12/2016	1.600,00	0,00	1.600,00	0,00	0,00	0,00	0,00	0,00
16	59	2016/302		Programa Geração D'Ouro Senior															
16	59	2016/302	1	Divulgação de eventos	38 020217	O				01/2016	12/2016	12.000,00	0,00	12.000,00	0,00	1.930,49	1.930,49	16,09	16,09
16	59	2016/302	2	Beneficiação de instalações	38 07010301	O				01/2016	12/2016	27,04	0,00	27,04	0,00	0,00	0,00	0,00	0,00
16	59	2016/302	3	"Sentir Gondomar"	38 020210	O				01/2016	12/2016	127.000,00	0,00	127.000,00	0,00	121.584,20	121.584,20	95,74	95,74
16	59	2016/302	4	Dinamização de atividades	38 020225	O				01/2016	12/2016	20.000,00	0,00	20.000,00	0,00	19.095,50	19.095,50	95,48	95,48
16	59	2016/303		Programa Saberes e Práticas D'Ouro															
16	59	2016/303	1	Plataforma para a sustentabilidade	38 020225	O				01/2016	12/2016	4.800,00	0,00	4.800,00	0,00	0,00	0,00	0,00	0,00
16	59	2016/303	2	Formação	38 020215	O				01/2016	12/2016	800,00	0,00	800,00	0,00	0,00	0,00	0,00	0,00
16	59	2016/304		Natal +Feliz															
16	59	2016/304	1	Divulgação de eventos	38 020217	O				01/2016	12/2016	1.200,00	0,00	1.200,00	0,00	0,00	0,00	0,00	0,00
16	59	2016/304	2	Apoio direto	38 040701	O				01/2016	12/2016	3.000,00	0,00	3.000,00	0,00	0,00	0,00	0,00	0,00
16	59	2016/304	3	Apoio Natal+Feliz	38 040802	O	100			01/2016	12/2016	45.000,00	0,00	45.000,00		21.440,00		47,64	0,00
16	59	2016/328		Banco Local de Voluntariado															
16	59	2016/328	1	Contratação de serviços	38 020225	O				01/2016	12/2016	200,00	0,00	200,00	0,00	0,00	0,00	0,00	0,00
16	59	2016/328	2	Divulgação	38 020217	O				01/2016	12/2016	800,00	0,00	800,00	0,00	0,00	0,00	0,00	0,00
16	59	2016/328	3	Aquisição de bens	38 020121	O				01/2016	12/2016	400,00	0,00	400,00	0,00	0,00	0,00	0,00	0,00
16	59	2016/5115		Programa +Cuidar	38 020225	O				01/2016	12/2016	5.000,00	0,00	5.000,00	0,00	0,00	0,00	0,00	0,00
16	59	2016/5116		Programa de apoio ao Associativismo Social	38 040701	O				01/2016	12/2016	151.771,30	0,00	151.771,30	317.859,39	108.939,58	426.798,97	71,78	90,88
16	59	2016/5117		Programa de apoio a Paróquias e Conferências Vicentinas	38 040701	O				01/2016	12/2016	28.000,00	0,00	28.000,00	0,00	17.175,00	17.175,00	61,34	61,34
16	59	2016/5118		Programa +Social	38 040802	O				01/2016	12/2016	2.000,00	0,00	2.000,00	398.653,57	0,00	398.653,57	0,00	99,50
16	59	2016/5119		Capacitar para Inovar	38 020217	O				01/2016	12/2016	1.200,00	0,00	1.200,00	0,00	0,00	0,00	0,00	0,00
Totais do Programa 59:												407.198,34	0,00	407.198,34	716.512,96	290.164,77	985.237,73	71,26	87,68
16	60			DESENVOLVIMENTO SOCIAL															
16	60	2016/305		Plataforma digital	38 020220	O				01/2016	12/2016	24.600,00	0,00	24.600,00	0,00	0,00	0,00	0,00	0,00
16	60	2016/5120		Divulgação de eventos	38 020217	O				01/2016	12/2016	800,00	0,00	800,00	0,00	399,75	399,75	49,97	49,97
16	60	2016/5121		Atividades diversas	38 020225	O				01/2016	12/2016	3.200,00	0,00	3.200,00	0,00	3.198,00	3.198,00	99,94	99,94
Totais do Programa 60:												28.600,00	0,00	28.600,00	0,00	3.597,75	3.597,75	12,58	12,58
16	61			EVENTOS DESPORTIVOS DE ÂMBITO NACIONAL I															
16	61	2016/366		Contratação de serviços	34 020225	O				01/2016	12/2016	14.000,00	0,00	14.000,00	0,00	13.846,26	13.846,26	98,90	98,90
16	61	2016/368		Divulgação	34 020217	O				01/2016	12/2016	1.398,00	0,00	1.398,00	0,00	166,05	166,05	11,88	11,88

Execução Anual das Grandes Opções do Plano

Município de Gondomar

Ano: 2016

(designação da autarquia local)

(unidade: €)

Obj.	Prog.	Projeto		Designação	Código Classificação Orçamental	Forma de Realiz.	Fonte Financiamento (%)			Datas (Mês/Ano)		Montante Previsto			Montante executado			Nível Execução Anual (%)	Nível Execução Global (%)
		Ano / N°	Ação				AC	AA	FC	Início	Fim	Ano	Anos seguintes	Total	Anos Anteriores	Ano	Total		
16				Ano 2016															
16	61			EVENTOS DESPORTIVOS DE ÂMBITO NACIONAL I															
16	61	2016/5124		Alimentação	34 020105	O				01/2016	12/2016	1.000,00	0,00	1.000,00	0,00	0,00	0,00	0,00	0,00
16	61	2016/5125		Estadias	34 020213	O				01/2016	12/2016	1.000,00	0,00	1.000,00	0,00	0,00	0,00	0,00	0,00
16	61	2016/5126		Aquisição de bens	34 020121	O				01/2016	12/2016	4.200,00	0,00	4.200,00	0,00	371,34	371,34	8,84	8,84
				Totais do Programa 61:								21.598,00	0,00	21.598,00	0,00	14.383,65	14.383,65	66,60	66,60
16	62			EVENTOS DESPORTIVOS LOCAIS															
16	62	2016/5127		Alimentação	34 020105	O				01/2016	12/2016	1,00	0,00	1,00	0,00	0,00	0,00	0,00	0,00
16	62	2016/5128		Estadias	34 020213	O				01/2016	12/2016	1,00	0,00	1,00	0,00	0,00	0,00	0,00	0,00
16	62	2016/5129		Divulgação de eventos	34 020217	O				01/2016	12/2016	185,00	0,00	185,00	0,00	184,50	184,50	99,73	99,73
16	62	2016/5130		Aquisição de bens	34 020121	O				01/2016	12/2016	1,00	0,00	1,00	0,00	0,00	0,00	0,00	0,00
16	62	2016/5131		Contratação de Serviços	34 020225	O				01/2016	12/2016	1,00	0,00	1,00	0,00	0,00	0,00	0,00	0,00
				Totais do Programa 62:								189,00	0,00	189,00	0,00	184,50	184,50	97,62	97,62
16	63			II GONDOMAR NIGHT RUN															
16	63	2016/5132		Conntratação de serviços	34 020225	O				01/2016	12/2016	1,00	0,00	1,00	0,00	0,00	0,00	0,00	0,00
16	63	2016/5133		Aquisição de bens	34 020121	O				01/2016	12/2016	1,00	0,00	1,00	0,00	0,00	0,00	0,00	0,00
16	63	2016/5134		Divulgação	34 020217	O				01/2016	12/2016	1,00	0,00	1,00	0,00	0,00	0,00	0,00	0,00
				Totais do Programa 63:								3,00	0,00	3,00	0,00	0,00	0,00	0,00	0,00
16	64			III D'OURO RUN NA MARGINAL DO RIO DOURO															
16	64	2016/5135		Contratação de serviços	34 020225	O				01/2016	12/2016	1,00	0,00	1,00	0,00	0,00	0,00	0,00	0,00
16	64	2016/5136		Aquisição de bens	34 020121	O				01/2016	12/2016	4.465,00	0,00	4.465,00	0,00	4.464,90	4.464,90	100,00	100,00
16	64	2016/5137		Divulgação	34 020217	O				01/2016	12/2016	1,00	0,00	1,00	0,00	0,00	0,00	0,00	0,00
				Totais do Programa 64:								4.467,00	0,00	4.467,00	0,00	4.464,90	4.464,90	99,95	99,95
16	65			VOLTA A PORTUGAL EM BICICLETA - ETAPA EM G															
16	65	2016/5138		Contratação de serviços	34 020225	O				01/2016	12/2016	1,00	0,00	1,00	0,00	0,00	0,00	0,00	0,00
16	65	2016/5139		Divulgação do evento	34 020217	O				01/2016	12/2016	1,00	0,00	1,00	0,00	0,00	0,00	0,00	0,00
				Totais do Programa 65:								2,00	0,00	2,00	0,00	0,00	0,00	0,00	0,00
16	66			II GALA DO DESPORTO DE GONDOMAR 2016															
16	66	2016/5140		Contratação de serviços	34 020225	O				01/2016	12/2016	6.913,00	0,00	6.913,00	0,00	0,00	0,00	0,00	0,00
16	66	2016/5141		Aquisição de bens	34 020121	O				01/2016	12/2016	3.885,15	0,00	3.885,15	0,00	0,00	0,00	0,00	0,00
16	66	2016/5142		Divulgação do evento	34 020217	O				01/2016	12/2016	880,00	0,00	880,00	0,00	824,10	824,10	93,65	93,65
				Totais do Programa 66:								11.678,15	0,00	11.678,15	0,00	824,10	824,10	7,06	7,06
16	67			JOGOS DO EIXO ATLÂNTICO															
16	67	2016/5143		Aquisição de bens	34 020121	O				01/2016	12/2016	1,00	0,00	1,00	0,00	0,00	0,00	0,00	0,00
16	67	2016/5144		Contratação de serviços	34 020225	O				01/2016	12/2016	1,00	0,00	1,00	0,00	0,00	0,00	0,00	0,00
16	67	2016/5145		Divulgação do Evento	34 020217	O				01/2016	12/2016	1,00	0,00	1,00	0,00	0,00	0,00	0,00	0,00
				Totais do Programa 67:								3,00	0,00	3,00	0,00	0,00	0,00	0,00	0,00

Execução Anual das Grandes Opções do Plano

Município de Gondomar

(designação da autarquia local)

Ano: 2016

(unidade: €)

Obj.	Prog	Projeto		Designação	Código Classificação Orçamental	Forma de Realiz.	Fonte Financiamento (%)			Datas (Mês/Ano)		Montante Previsto			Montante executado			Nível Execução Anual (%)	Nível Execução Global (%)
		Ano / N°	Ação				AC	AA	FC	Início	Fim	Ano	Anos seguintes	Total	Anos Anteriores	Ano	Total		
16				Ano 2016															
16	68			EVENTOS NO ÂMBITO DO PLANO DE ATIVIDADES															
16	68	2016/5147		Aquisição de bens	34 020121	O				01/2016	12/2016	1.600,00	0,00	1.600,00	0,00	0,00	0,00	0,00	0,00
16	68	2016/5148		Contratação de serviços	34 020225	O				01/2016	12/2016	960,00	0,00	960,00	0,00	0,00	0,00	0,00	0,00
16	68	2016/5149		Divulgação de eventos	34 020217	O				01/2016	12/2016	1,00	0,00	1,00	0,00	0,00	0,00	0,00	0,00
				Totais do Programa 68:								2.561,00	0,00	2.561,00	0,00	0,00	0,00	0,00	0,00
16	69			JORNADAS MUNICIPAIS DO DESPORTO / CICLO C															
16	69	2016/5150		Divulgação dos eventos	34 020217	O				01/2016	12/2016	1,00	0,00	1,00	0,00	0,00	0,00	0,00	0,00
16	69	2016/5151		Aquisição de bens	34 020121	O				01/2016	12/2016	1,00	0,00	1,00	0,00	0,00	0,00	0,00	0,00
16	69	2016/5152		Contratação de serviços	34 020225	O				01/2016	12/2016	1,00	0,00	1,00	0,00	0,00	0,00	0,00	0,00
16	69	2016/5153		Estadias	34 020213	O				01/2016	12/2016	1,00	0,00	1,00	0,00	0,00	0,00	0,00	0,00
16	69	2016/5154		Alimentação	34 020105	O				01/2016	12/2016	1,00	0,00	1,00	0,00	0,00	0,00	0,00	0,00
				Totais do Programa 69:								5,00	0,00	5,00	0,00	0,00	0,00	0,00	0,00
16	70			CRIAÇÃO DO CENTRO DE MARCHA E CORRIDA															
16	70	2016/5155		Divulgação	34 020217	O				01/2016	12/2016	320,00	0,00	320,00	0,00	0,00	0,00	0,00	0,00
				Totais do Programa 70:								320,00	0,00	320,00	0,00	0,00	0,00	0,00	0,00
16	70A			PISCINAS MUNICIPAIS															
16	70A	2016/65		Beneficiação das instalações	35 07010302	O				01/2016	12/2016	26.484,00	0,00	26.484,00	0,00	26.403,53	26.403,53	99,70	99,70
16	70A	2016/66		Equipamento administrativo	35 070109	O				01/2016	12/2016	10.704,00	0,00	10.704,00	0,00	9.591,06	9.591,06	89,60	89,60
16	70A	2016/67		Equipamento básico	35 07011002	O				01/2016	12/2016	1.900,00	0,00	1.900,00	0,00	1.514,44	1.514,44	79,71	79,71
				Totais do Programa 70A:								39.088,00	0,00	39.088,00	0,00	37.509,03	37.509,03	95,96	95,96
16	70B			COMPLEXOS DESPORTIVOS															
16	70B	2016/68		Equipamento básico	35 07011002	O				01/2016	12/2016	18.220,00	0,00	18.220,00	0,00	2.961,90	2.961,90	16,26	16,26
16	70B	2016/69		Equipamento administrativo	35 070109	O				01/2016	12/2016	3.600,00	0,00	3.600,00	0,00	68,27	68,27	1,90	1,90
16	70B	2016/72		Beneficiação do Pavilhão Municipal de Baguim do Monte	35 07010302	O				01/2016	12/2016	20,00	0,00	20,00	0,00	0,00	0,00	0,00	0,00
16	70B	2016/73		Beneficiação do Pavilhão Municipal de Fânzeres	35 07010302	O				01/2016	12/2016	147.268,09	0,00	147.268,09	0,00	0,00	0,00	0,00	0,00
16	70B	2016/308		Pavilhão de Fânzeres - Eficiência Energética	35 07010302	O				01/2016	12/2017	72,00	0,00	72,00	0,00	0,00	0,00	0,00	0,00
16	70B	2016/325		Pavilhão Municipal de Foz do Sousa - Eficiência Energética	35 07010302	O				01/2016	12/2017	600,00	0,00	600,00	0,00	0,00	0,00	0,00	0,00
16	70B	2016/326		Pavilhão Municipal de Valbom - Eficiência Energética	35 07010302	O				01/2016	12/2017	800,00	0,00	800,00	0,00	0,00	0,00	0,00	0,00
16	70B	2016/327		Pavilhão Multiusos - Eficiência Energética	35 07010302	O				01/2016	12/2016	600,00	0,00	600,00	0,00	0,00	0,00	0,00	0,00
16	70B	2016/331		Pavilhão de Jovim - Eficiência Energética	35 07010302	O				01/2016	12/2017	200,00	0,00	200,00	0,00	0,00	0,00	0,00	0,00
16	70B	2016/339		Pavilhão Escola Sec. Rio Tinto - Eficiência Energética	35 07010302	O				01/2016	12/2017	200,00	0,00	200,00	0,00	0,00	0,00	0,00	0,00
16	70B	2016/341		Complexo Desportivo de Rio Tinto - Eficiência Energética	35 07010302	O				01/2016	12/2017	400,00	0,00	400,00	0,00	0,00	0,00	0,00	0,00
16	70B	2016/342		Polidesportivo da Quinta das Freiras - Eficiência Energética	35 07010302	O				01/2016	12/2017	72,00	0,00	72,00	0,00	0,00	0,00	0,00	0,00
16	70B	2016/344		Pavilhão de Carreiros - Eficiência Energética	35 07010302	O				01/2016	12/2017	1.976,00	0,00	1.976,00	0,00	0,00	0,00	0,00	0,00
16	70B	2016/346		Estádio Cidade de Rio Tinto	35 07010302	O				01/2016	12/2017	72,00	0,00	72,00	0,00	0,00	0,00	0,00	0,00

Execução Anual das Grandes Opções do Plano

Município de Gondomar

Ano: 2016

(designação da autarquia local)

(unidade: €)

Obj.	Prog	Projeto		Designação	Código Classificação Orçamental	Forma de Realiz.	Fonte Financiamento (%)			Datas (Mês/Ano)		Montante Previsto			Montante executado			Nível Execução Anual (%)	Nível Execução Global (%)
		Ano / N°	Ação				AC	AA	FC	Início	Fim	Ano	Anos seguintes	Total	Anos Anteriores	Ano	Total		
16				Ano 2016															
16	70B			COMPLEXOS DESPORTIVOS															
16	70B	2016/410		Pavilhão Escola Secundária Valbom	35	07010302				01/2016	12/2016	157.305,00	0,00	157.305,00		0,00		0,00	0,00
				Totais do Programa 70B:								331.405,09	0,00	331.405,09	0,00	3.030,17	3.030,17	0,91	0,91
16	70C			EQUIPAMENTOS DESPORTIVO															
16	70C	2016/80		Equipamento informático	34	070107	O			01/2016	12/2016	320,00	0,00	320,00	0,00	0,00	0,00	0,00	0,00
16	70C	2016/81		Equipamento básico	34	07011002	O			01/2016	12/2016	3.400,00	0,00	3.400,00	0,00	1.468,08	1.468,08	43,18	43,18
16	70C	2016/82		Equipamento administrativo	34	070109	O			01/2016	12/2016	1.600,00	0,00	1.600,00	0,00	114,64	114,64	7,17	7,17
16	70C	2016/370		Beneficiação de Equipamentos Desportivos	35	07010203	O			01/2016	12/2016	284.325,00	0,00	284.325,00	129.927,41	251.540,75	381.468,16	88,47	92,09
				Totais do Programa 70C:								289.645,00	0,00	289.645,00	129.927,41	253.123,47	383.050,88	87,39	91,30
16	70D			PROGRAMA DE APOIO AO DESPORTO															
16	70D	2016/5060		Apoio ao associativismo desportivo	34	040701	O			01/2016	12/2016	495.199,47	0,00	495.199,47	452.094,40	431.590,20	883.684,60	87,15	93,29
16	70D	2016/5061		Atribuições de prémios e condecorações	34	020115	O			01/2016	12/2016	6.100,00	0,00	6.100,00	0,00	5.266,17	5.266,17	86,33	86,33
				Totais do Programa 70D:								501.299,47	0,00	501.299,47	452.094,40	436.856,37	888.950,77	87,14	93,24
16	71			FESTIVAL DA JUVENTUDE - DIA MUNDIAL DA JUVE															
16	71	2016/5156		Contratação de serviços	21	020225	O			01/2016	12/2016	20.295,00	0,00	20.295,00	0,00	20.295,00	20.295,00	100,00	100,00
16	71	2016/5157		Divulgação de evento	21	020217	O			01/2016	12/2016	900,00	0,00	900,00	0,00	824,10	824,10	91,57	91,57
16	71	2016/5158		Alojamentos	21	020213	O			01/2016	12/2016	280,00	0,00	280,00	0,00	0,00	0,00	0,00	0,00
16	71	2016/5159		Aquisição de bens	21	020121	O			01/2016	12/2016	280,00	0,00	280,00	0,00	0,00	0,00	0,00	0,00
16	71	2016/5160		Locação de bens	21	020208	O			01/2016	12/2016	1.400,00	0,00	1.400,00	0,00	940,95	940,95	67,21	67,21
				Totais do Programa 71:								23.155,00	0,00	23.155,00	0,00	22.060,05	22.060,05	95,27	95,27
16	72			FESTA DA CRIANÇA - DIA MUNDIAL DA CRIANÇA															
16	72	2016/5161		Contratação de serviços	21	020121	O			01/2016	12/2016	1,00	0,00	1,00	0,00	0,00	0,00	0,00	0,00
16	72	2016/5162		Aquisição de bens	21	020121	O			01/2016	12/2016	1.116,46	0,00	1.116,46	0,00	883,27	883,27	79,11	79,11
16	72	2016/5163		Locação de bens	21	020208	O			01/2016	12/2016	3.690,00	0,00	3.690,00	0,00	3.690,00	3.690,00	100,00	100,00
16	72	2016/5164		Divulgação de evento	21	020217	O			01/2016	12/2016	522,75	0,00	522,75	0,00	522,75	522,75	100,00	100,00
16	72	2016/5165		Material de educação	21	020120	O			01/2016	12/2016	62,52	0,00	62,52	0,00	62,52	62,52	100,00	100,00
				Totais do Programa 72:								5.392,73	0,00	5.392,73	0,00	5.158,54	5.158,54	95,66	95,66
16	74			NOITE BRANCA DE GONDOMAR															
16	74	2016/5167		Divulgação de evento	21	020217	O			01/2016	12/2016	2.000,00	0,00	2.000,00	0,00	1.894,20	1.894,20	94,71	94,71
16	74	2016/5168		Contratação de serviços	21	020225	O			01/2016	12/2016	54.459,00	0,00	54.459,00	0,00	54.108,40	54.108,40	99,36	99,36
16	74	2016/5169		Aquisição de bens	21	020121	O			01/2016	12/2016	750,00	0,00	750,00	0,00	541,20	541,20	72,16	72,16
16	74	2016/5170		Locação de bens	21	020208	O			01/2016	12/2016	984,00	0,00	984,00	0,00	984,00	984,00	100,00	100,00
16	74	2016/5171		Vigilância e segurança	21	020218	O			01/2016	12/2016	1,00	0,00	1,00	0,00	0,00	0,00	0,00	0,00
16	74	2016/5172		Deslocações	21	020210	O			01/2016	12/2016	1,00	0,00	1,00	0,00	0,00	0,00	0,00	0,00
16	74	2016/5173		Alojamentos	21	020213	O			01/2016	12/2016	1,00	0,00	1,00	0,00	0,00	0,00	0,00	0,00
16	74	2016/5174		Alimentação	21	020105	O			01/2016	12/2016	4,00	0,00	4,00	0,00	0,00	0,00	0,00	0,00
				Totais do Programa 74:								58.200,00	0,00	58.200,00	0,00	57.527,80	57.527,80	98,85	98,85

Execução Anual das Grandes Opções do Plano

Município de Gondomar

Ano: 2016

(designação da autarquia local)

(unidade: €)

Obj	Prog	Projeto		Designação	Código Classificação Orçamental	Forma de Realiz.	Fonte Financiamento (%)			Datas (Mês/Ano)		Montante Previsto			Montante executado			Nível Execucão Anual (%)	Nível Execução Global (%)	
		Ano / Nº	Ação				AC	AA	FC	Início	Fim	Ano	Anos seguintes	Total	Anos Anteriores	Ano	Total			
16				Ano 2016																
16	75			ASSOCIATIVISMO JUVENIL - APOIOS PONTUAIS																
16	75	2016/5175		Atribuição de subsídios a projetos pontuais das associações juvenis	21	040701	O			01/2016	12/2016	2.997,00	0,00	2.997,00	0,00	2.950,00	2.950,00	98,43	98,43	
										Totais do Programa 75:			2.997,00	0,00	2.997,00	0,00	2.950,00	2.950,00	98,43	98,43
16	78			SERVIÇOS MUNICIPAIS																
16	78	2016/376		Adm.Directa - Ferramentas e Utensilios	13	070111	O			01/2016	12/2016	8.000,00	0,00	8.000,00		3.845,98		48,07	0,00	
16	78	2016/377		Adm.Directa - Equip. Básico	13	07011002	O			01/2016	12/2016	24.700,00	0,00	24.700,00		24.620,78		99,68	0,00	
16	78	2016/378		Sect.Equipamento - Ferramentas e Utensílios	18	070111	O			01/2016	12/2016	1.000,00	0,00	1.000,00		708,48		70,85	0,00	
16	78	2016/379		Sect.Equipamento - Equip. Básico	18	07011002	O			01/2016	12/2016	3.780,98	0,00	3.780,98		39,98		1,06	0,00	
										Totais do Programa 78:			37.480,98	0,00	37.480,98	0,00	29.215,22	0,00	77,95	0,00
16	79			GONDOMAR É D'OURO EM MOVIMENTO																
16	79	2016/381		Componente Rota da Filigrana																
16	79	2016/381 1		Aquisição de Serviços	16	020225	O			01/2016	12/2016	1,00	0,00	1,00		0,00		0,00	0,00	
16	79	2016/381 2		Deslocações e Estadas	16	020213	O			01/2016	12/2016	1,00	0,00	1,00		0,00		0,00	0,00	
16	79	2016/381 3		Estudos, Pareceres, Projetos e Consultadoria	16	020214	O			01/2016	12/2016	1,00	0,00	1,00		0,00		0,00	0,00	
16	79	2016/381 4		Publicidade e divulgação	16	020217	O			01/2016	12/2016	1,00	0,00	1,00		0,00		0,00	0,00	
16	79	2016/381 5		Software Informático	16	070108	O			01/2016	12/2016	1,00	0,00	1,00		0,00		0,00	0,00	
16	79	2016/381 6		Hardware Informático	16	070107	O			01/2016	12/2016	1,00	0,00	1,00		0,00		0,00	0,00	
16	79	2016/382		Componentes Desportiva																
16	79	2016/382 1		Aquisição de serviços	34	020225	O			01/2016	12/2016	1,00	0,00	1,00		0,00		0,00	0,00	
16	79	2016/382 2		Deslocações e Estadas	34	020213	O			01/2016	12/2016	1,00	0,00	1,00		0,00		0,00	0,00	
16	79	2016/382 3		Estudos, Pareceres, Projetos e Consultadoria	34	020214	O			01/2016	12/2016	1,00	0,00	1,00		0,00		0,00	0,00	
16	79	2016/382 4		Publicidade e divulgação	34	020217	O			01/2016	12/2016	1,00	0,00	1,00		0,00		0,00	0,00	
16	79	2016/382 5		Software Informático	34	070108	O			01/2016	12/2016	1,00	0,00	1,00		0,00		0,00	0,00	
16	79	2016/382 6		Hardware Informático	34	070107	O			01/2016	12/2016	1,00	0,00	1,00		0,00		0,00	0,00	
										Totais do Programa 79:			12,00	0,00	12,00	0,00	0,00	0,00	0,00	0,00
16	80			ORÇAMENTO PARTICIPATIVO 15																
16	80	2016/385		Orçamento Participativo 15																
16	80	2016/385 1		Projeto Vencedor	12	07010305	O			01/2016	12/2016	110.000,00	0,00	110.000,00		0,00		0,00	0,00	
										Totais do Programa 80:			110.000,00	0,00	110.000,00	0,00	0,00	0,00	0,00	0,00
16	81			AUTARQUIA DIGITAL																
16	81	2016/386		Autarquia Digital Metropolitana																
16	81	2016/386 1		Aquisição de serviços	09	020220	O			01/2016	12/2016	88.560,00	0,00	88.560,00		0,00		0,00	0,00	
16	81	2016/386 2		Software Informático	09	070108	O			01/2016	12/2016	1,00	0,00	1,00		0,00		0,00	0,00	
16	81	2016/386 3		Hardware Informático	09	070107	O			01/2016	12/2016	1,00	0,00	1,00		0,00		0,00	0,00	
16	81	2016/387		SIG - Intermunicipal																
16	81	2016/387 1		Aquisição de serviços	09	020220	O			01/2016	12/2016	1,00	0,00	1,00		0,00		0,00	0,00	
16	81	2016/387 2		Software Informático	09	070108	O			01/2016	12/2016	1,00	0,00	1,00		0,00		0,00	0,00	

Execução Anual das Grandes Opções do Plano

Município de Gondomar

(designação da autarquia local)

Ano: 2016

(unidade: €)

Obj.	Prog	Projeto		Designação	Código Classificação Orçamental	Forma de Realiz.	Fonte Financiamento (%)			Datas (Mês/Ano)		Montante Previsto			Montante executado			Nível Execução Anual (%)	Nível Execução Global (%)
		Ano / N°	Ação				AC	AA	FC	Início	Fim	Ano	Anos seguintes	Total	Anos Anteriores	Ano	Total		
16				Ano 2016															
16	81			AUTARQUIA DIGITAL															
16	81	2016/387	3	Hardware Informático	09 070107	O				01/2016	12/2016	1,00	0,00	1,00		0,00		0,00	0,00
16	81	2016/388		Metropole Digital															
16	81	2016/388	1	Aquisição de serviços	09 020220	O				01/2016	12/2016	1,00	0,00	1,00		0,00		0,00	0,00
16	81	2016/388	2	Software Informático	09 070108	O				01/2016	12/2016	1,00	0,00	1,00		0,00		0,00	0,00
16	81	2016/389		Hardware Informático	09 070107	O				01/2016	12/2016	1,00	0,00	1,00		0,00		0,00	0,00
Totais do Programa 81:												88.568,00	0,00	88.568,00	0,00	0,00	0,00	0,00	0,00
16	82			PAPSE - Programa do Abandono Precoce e Promoção															
16	82	2016/390		Plataforma de comunicação "Gondomar Geração D'Ouro"															
16	82	2016/390	1	Trabalhos especializados	29 020220	O				01/2016	12/2016	1,00	0,00	1,00		0,00		0,00	0,00
16	82	2016/390	2	Aquisição de bens	29 020121	O				01/2016	12/2016	1,00	0,00	1,00		0,00		0,00	0,00
16	82	2016/391		Consituição de Conselho de Diretores															
16	82	2016/391	1	Formação	29 020215	O				01/2016	12/2016	1,00	0,00	1,00		0,00		0,00	0,00
16	82	2016/391	2	Deslocações e estadas	29 020213	O				01/2016	12/2016	1,00	0,00	1,00		0,00		0,00	0,00
16	82	2016/392		Formação e Fóruns															
16	82	2016/392	1	Formação	29 020215	O				01/2016	12/2016	1,00	0,00	1,00		0,00		0,00	0,00
16	82	2016/393		Intervenção Precoce															
16	82	2016/393	1	Formação	29 020215	O				01/2016	12/2016	1,00	0,00	1,00		0,00		0,00	0,00
16	82	2016/393	2	Aquisição de serviços	29 020225	O				01/2016	12/2016	1,00	0,00	1,00		0,00		0,00	0,00
16	82	2016/394		Mediadores Educativos															
16	82	2016/394	1	Formação	29 020215	O				01/2016	12/2016	1,00	0,00	1,00		0,00		0,00	0,00
16	82	2016/394	2	Aquisição de serviços	29 020225	O				01/2016	12/2016	1,00	0,00	1,00		0,00		0,00	0,00
16	82	2016/396		Guia Educativo e de Formação															
16	82	2016/396	1	Material de Divulgação	29 020217	O				01/2016	12/2016	1,00	0,00	1,00		0,00		0,00	0,00
16	82	2016/397		Desporto Escolar															
16	82	2016/397	1	Aquisição de serviços	29 020225	O				01/2016	12/2016	1,00	0,00	1,00		0,00		0,00	0,00
16	82	2016/397	2	Artigos para ofertas	29 020115	O				01/2016	12/2016	1,00	0,00	1,00		0,00		0,00	0,00
16	82	2016/397	3	Alimentação	29 020105	O				01/2016	12/2016	1,00	0,00	1,00		0,00		0,00	0,00
16	82	2016/398		Redes de Bibliotecas															
16	82	2016/398	1	Material de divulgação	29 020217	O				01/2016	12/2016	1,00	0,00	1,00		0,00		0,00	0,00
16	82	2016/398	2	Aquisição de serviços	29 020225	O				01/2016	12/2016	1,00	0,00	1,00		0,00		0,00	0,00
16	82	2016/399		Gabinete de Intervenção para o Sucesso - GIS															
16	82	2016/399	1	Formação	29 020215	O				01/2016	12/2016	1,00	0,00	1,00		0,00		0,00	0,00
16	82	2016/400		Empreendedorismo vai à escola															
16	82	2016/400	1	Formação	29 020215	O				01/2016	12/2016	1,00	0,00	1,00		0,00		0,00	0,00
16	82	2016/402		Plano Estratégico para o Pré-Escolar															
16	82	2016/402	1	Aquisição de hardware	29 070107	O				01/2016	12/2016	1,00	0,00	1,00		0,00		0,00	0,00
16	82	2016/402	2	Material didatico	29 020120	O				01/2016	12/2016	1,00	0,00	1,00		0,00		0,00	0,00

Execução Anual das Grandes Opções do Plano

Município de Gondomar

Ano: 2016

(designação da autarquia local)

(unidade: €)

Obj.	Prog.	Projeto		Designação	Código Classificação Orçamental	Forma de Realiz.	Fonte Financiamento (%)			Datas (Mês/Ano)		Montante Previsto			Montante executado			Nível Execução Anual (%)	Nível Execução Global (%)
		Ano / N°	Ação				AC	AA	FC	Início	Fim	Ano	Anos seguintes	Total	Anos Anteriores	Ano	Total		
16				Ano 2016															
16	82			PAPSE - Programa do Abandono Precoce e Promoçã															
16	82	2016/403		Ações de Formação para pessoal Docente e Não Docente															
16	82	2016/403	1	Formação	29	020215				01/2016	12/2016	1,00	0,00	1,00		0,00		0,00	0,00
16	82	2016/404		Observatório municipal da qualidade educativa															
16	82	2016/404	1	Formação	29	020215				01/2016	12/2016	1,00	0,00	1,00		0,00		0,00	0,00
16	82	2016/405		Equipa multidisciplinar de apoio às escolas															
16	82	2016/405	1	Formação	29	020215				01/2016	12/2016	1,00	0,00	1,00		0,00		0,00	0,00
16	82	2016/406		Projeto "Escola +Digital"															
16	82	2016/406	1	Hardware	29	070107				01/2016	12/2016	1,00	0,00	1,00		0,00		0,00	0,00
16	82	2016/406	2	Software	29	070108				01/2016	12/2016	1,00	0,00	1,00		0,00		0,00	0,00
16	82	2016/406	3	Serviços especializados	29	020220				01/2016	12/2016	1,00	0,00	1,00		0,00		0,00	0,00
16	82	2016/413		Gabinete Educação, Formação e Emprego															
16	82	2016/413	1	Formação	29	020215				01/2016	12/2016	1,00	0,00	1,00		0,00		0,00	0,00
Totais do Programa 82:												26,00	0,00	26,00	0,00	0,00	0,00	0,00	0,00
16	83			PO ISE - Promover a inclusão social e combater a pol															
16	83	2016/407		Projeto Valor +Senior															
16	83	2016/407	1	Aquisição de serviços	38	020225				01/2016	12/2016	1,00	0,00	1,00		0,00		0,00	0,00
16	83	2016/408		Projeto Incluir Pela Cultura															
16	83	2016/408	1	Aquisição de serviços	38	020225				01/2016	12/2016	1,00	0,00	1,00		0,00		0,00	0,00
Totais do Programa 83:												2,00	0,00	2,00	0,00	0,00	0,00	0,00	0,00
Totais do Objetivo 16:												17.409.847,23	0,00	17.409.847,23	4.656.853,78	10.848.636,75	15.298.347,64	62,31	69,33
Total Geral:												30.512.023,20	0,00	30.512.023,20	29.093.401,53	21.811.341,43	50.697.600,07	71,48	85,06

ORGÃO EXECUTIVO

Em de de
.....

ORGÃO DELIBERATIVO

Em de de
.....



Município de Gondomar

Modificações do Orçamento - Despesa

Ano: **2016**
Alteração N.º: **20**
Revisão N.º: **1**

Classificação Económica		Despesa			Observações	
Código	Descrição	Dotações Iniciais	Modificações Orçamentais			Dotações Corrigidas
			Inscrições / Reforços (4)	Diminuições / Anulações (5)		
(1)	(2)	(3)			(6)=(3)+(4)-(5)	(7)
01	Assembleia Municipal	87.500,00		6.000,00	81.500,00	
01	DESPESAS CORRENTES	87.500,00		6.000,00	81.500,00	
01 01	Despesas com o pessoal	30.000,00		6.000,00	24.000,00	
01 0102	Abonos variáveis ou eventuais	30.000,00		6.000,00	24.000,00	
01 010213	Outros suplementos e prémios	30.000,00		6.000,00	24.000,00	
01 01021390	Outros suplementos e prémios - pessoal	30.000,00		6.000,00	24.000,00	
01 02	Aquisição de bens e serviços	57.500,00			57.500,00	
01 0201	Aquisição de bens	550,00			550,00	
01 020108	Material de escritório	150,00			150,00	
01 020115	Prémios, condecorações e ofertas	150,00			150,00	
01 020118	Livros e documentação técnica	100,00			100,00	
01 020121	Outros bens	150,00			150,00	
01 0202	Aquisição de serviços	56.950,00			56.950,00	
01 020209	Comunicações	200,00			200,00	
01 020213	Deslocações e estadas	1.500,00			1.500,00	
01 020216	Seminários, exposições e similares	250,00			250,00	
01 020225	Outros serviços	55.000,00			55.000,00	
02	Operações Financeiras	4.347.484,00	100.746,00	305.642,00	4.142.588,00	
02	DESPESAS CORRENTES	384.750,00		110.640,00	274.110,00	
02 03	Juros e outros encargos	384.750,00		110.640,00	274.110,00	
02 0301	Juros da dívida pública	384.750,00		110.640,00	274.110,00	
02 030103	Socied.financ.-Bancos e outras instit. financeiras	384.750,00		110.640,00	274.110,00	
02 03010302	Empréstimos de médio e longo prazos	384.750,00		110.640,00	274.110,00	
02 0301030202	CGD - Juros do empréstimo PER	11.400,00		4.319,00	7.081,00	
02 0301030203	CGD - Juros do empréstimo - intempéries	2.850,00		2.232,00	618,00	
02 0301030204	BCP - Juros empréstimo Centros Escolares	96.900,00		9.100,00	87.800,00	
02 0301030205	BPI - Juros do empréstimo PER	10.450,00		5.618,00	4.832,00	
02 0301030206	BCP - Juros do empréstimo PER	10.450,00		4.924,00	5.526,00	



Município de Gondomar

Modificações do Orçamento - Despesa

Ano: **2016**
Alteração N.º: **20**
Revisão N.º: **1**

Classificação Económica			Despesa			Observações
Código	Descrição	Dotações Iniciais	Modificações Orçamentais		Dotações Corrigidas	
			Inscrições / Reforços (4)	Diminuições / Anulações (5)		
(1)	(2)	(3)			(6)=(3)+(4)-(5)	(7)
02	0301030208	BST - Juros empréstimo Multiusos (FEDER)	19.000,00		10.000,00	9.000,00
02	0301030209	CGD - Juros empréstimo 349 fogos habitação Social	6.650,00		4.000,00	2.650,00
02	0301030210	BTA- Juros emp. complementar 349 fogos Hab Soc.	9.500,00		8.000,00	1.500,00
02	0301030211	CGD - Juros do emprestimo Edifícios Escolares	102.600,00		37.736,00	64.864,00
02	0301030212	CGD - Juros emprestimo Casa de Acolhimento	18.050,00		6.500,00	11.550,00
02	0301030213	BANIF - Juros emprest. compl. St. Eulalia e Triana	49.400,00		5.200,00	44.200,00
02	0301030214	IHRU - Juros emprestimo Triana	13.300,00		3.000,00	10.300,00
02	0301030215	IHRU - Juros emprestimo Stª Eulália	17.100,00		4.000,00	13.100,00
02	0301030216	IHRU - Juros emprestimo do C.H.Giesta	2.850,00			2.850,00
02	0301030217	IHRU - Juros emprestimo do C.H.Vila Verde	14.250,00		6.011,00	8.239,00
02		DESPESAS DE CAPITAL	3.962.734,00	100.746,00	195.002,00	3.868.478,00
02	09	Activos financeiros	404.984,00			404.984,00
02	0908	Unidades de participação	404.984,00			404.984,00
02	090806	Admin.pública-Admin.central-Serv. fundos autónomos	404.984,00			404.984,00
02	10	Passivos financeiros	3.557.750,00	100.746,00	195.002,00	3.463.494,00
02	1006	Empréstimos a médio e longo prazos	3.557.750,00	100.746,00	195.002,00	3.463.494,00
02	100603	Socied.financ.-Bancos e outras instit. financeiras	3.557.750,00	100.746,00	195.002,00	3.463.494,00
02	10060302	CGD - Amortizaçãp do empréstimo PER	389.500,00	13.225,00	6.765,00	395.960,00
02	10060303	Amortização do empréstimo - intempéries	85.500,00		25.447,00	60.053,00
02	10060304	BCP - Amortização do empréstimo Centros Escolares	199.500,00	7.769,00		207.269,00
02	10060305	BPI - Amortização empréstimo PER	570.000,00	19.878,00		589.878,00
02	10060306	BCP - Amortização empréstimo PER	570.000,00	19.558,00		589.558,00
02	10060308	BST - Amortizção empréstimo Multiusos (FEDER)	570.000,00		96.309,00	473.691,00
02	10060309	CGD - Amortização emprestimo 349 fogos Hab. Social	351.500,00	7.692,00	69,00	359.123,00
02	10060310	BTA - Amort. empre complementar 349 fogos H. Soc.	171.000,00	12.600,00		183.600,00
02	10060311	CGD - Amortização emprestimo Edifícios Escolares	218.500,00		31.200,00	187.300,00
02	10060312	CGD - Amortização emprestimo Casa de Acolhimento	47.500,00	766,00	14.212,00	34.054,00
02	10060313	BANIF- Amort. emprest. compl. St. Eulalia e Triana	104.500,00		6.000,00	98.500,00



Município de Gondomar

Modificações do Orçamento - Despesa

Ano: **2016**
Alteração N.º: **20**
Revisão N.º: **1**

Classificação Económica			Despesa			Observações
Código	Descrição	Dotações Iniciais	Modificações Orçamentais		Dotações Corrigidas	
			Inscrições / Reforços	Diminuições / Anulações		
(1)	(2)	(3)	(4)	(5)	(6)=(3)+(4)-(5)	(7)
02 10060314	IHRU - Amortização do empréstimo da Triana	95.000,00	6.758,00		101.758,00	
02 10060315	IHRU - Amortização do empréstimo Stª Eulália	118.750,00	12.500,00		131.250,00	
02 10060316	IHRU - Amortização do empréstimo para C.H.Giesta	19.000,00		446,00	18.554,00	
02 10060317	IHRU - Amortização do empréstimo do C.H.Vila Verde	47.500,00		14.554,00	32.946,00	
03	Órgãos Autárquicos e Administração Geral	10.963.155,00	1.598.727,08	1.279.039,77	11.282.842,31	
03	DESPESAS CORRENTES	10.583.755,00	881.798,00	1.135.296,00	10.330.257,00	
03 01	Despesas com o pessoal	1.954.355,00	650.108,00	214.337,00	2.390.126,00	
03 0101	Remunerações certas e permanentes	941.255,00	143.608,00	93.137,00	991.726,00	
03 010101	Titulares órgãos soberania e memb. órgãos autárq.	204.000,00	2.999,00		206.999,00	
03 010103	Pessoal dos quadros-Regime de função pública	338.202,00	22.000,00	9.490,00	350.712,00	
03 01010301	Pessoal em funções	338.200,00	22.000,00	9.490,00	350.710,00	
03 01010302	Alterações obrigatórias de posicionamento remunera	1,00			1,00	
03 01010303	Alterações facultativas de posicionamento remunera	1,00			1,00	
03 010104	Pessoal quadros-Regime contrato individ. trabalho	23.753,00	5.000,00	2.560,00	26.193,00	
03 01010401	Pessoal em funções	23.750,00	5.000,00	2.560,00	26.190,00	
03 01010402	Alterações obrigatórias de posicionamento remunera	1,00			1,00	
03 01010403	Alterações facultativas de posicionamento remunera	1,00			1,00	
03 01010404	Recrutamento de Pessoal para novos postos trabalho	1,00			1,00	
03 010106	Pessoal contratado a termo	1.000,00		999,00	1,00	
03 01010601	Pessoal em funções	1.000,00		999,00	1,00	
03 010109	Pessoal em qualquer outra situação	145.350,00	45.900,00	2.588,00	188.662,00	
03 010111	Representação	42.750,00	3.800,00		46.550,00	
03 010113	Subsidio de refeição	58.900,00	1.999,00	7.500,00	53.399,00	
03 01011301	Pessoal dos quadros	39.900,00	1.999,00		41.899,00	
03 01011302	Pessoal em qualquer outra situação	19.000,00		7.500,00	11.500,00	
03 010114	Subsídio de férias e de Natal	127.300,00	61.910,00	70.000,00	119.210,00	
03 01011401	Pessoal dos quadros	106.400,00	60.000,00	70.000,00	96.400,00	
03 01011402	Pessoal em qualquer outra situação	20.900,00	1.910,00		22.810,00	



Município de Gondomar

Modificações do Orçamento - Despesa

Ano: **2016**
Alteração N.º: **20**
Revisão N.º: **1**

Classificação Económica			Despesa				Observações
Código	Descrição	Dotações Iniciais	Modificações Orçamentais		Dotações Corrigidas		
			Inscrições / Reforços (4)	Diminuições / Anulações (5)			
(1)	(2)	(3)			(6)=(3)+(4)-(5)	(7)	
03 0103	Segurança social	1.013.100,00	506.500,00	121.200,00	1.398.400,00		
03 010301	Encargos com a saúde	692.000,00	495.000,00	41.200,00	1.145.800,00		
03 010305	Contribuições para a segurança social	321.100,00	11.500,00	80.000,00	252.600,00		
03 01030502	Segurança social dos funcionários públicos	240.350,00	1.500,00	80.000,00	161.850,00		
03 0103050201	Caixa Geral de Aposentações	175.750,00		25.000,00	150.750,00		
03 0103050202	Regime Geral	64.600,00	1.500,00	55.000,00	11.100,00		
03 01030503	Segurança social-Regime geral	80.750,00	10.000,00		90.750,00		
03 02	Aquisição de bens e serviços	5.299.400,00	168.490,00	467.759,00	5.000.131,00		
03 0201	Aquisição de bens	1.768.300,00	53.490,00	14.085,00	1.807.705,00		
03 020102	Combustíveis e lubrificantes	59.000,00	18.705,00	3.000,00	74.705,00		
03 02010201	Gasolina	28.000,00	8.500,00		36.500,00		
03 02010202	Gasóleo	30.000,00	10.205,00	3.000,00	37.205,00		
03 02010299	Outros	1.000,00			1.000,00		
03 020107	Vestuário e artigos pessoais	1.000,00	7.885,00		8.885,00		
03 020108	Material de escritório	1.000,00		500,00	500,00		
03 020110	Produtos vendidos nas farmácias	1.000,00		500,00	500,00		
03 020115	Prémios, condecorações e ofertas	34.200,00		9.185,00	25.015,00		
03 020116	Mercadorias para venda	1.640.000,00			1.640.000,00		
03 02011602	Electricidade	1.640.000,00			1.640.000,00		
03 020117	Ferramentas e utensílios	100,00			100,00		
03 020118	Livros e documentação técnica	1.000,00		500,00	500,00		
03 020119	Artigos honoríficos e de decoração	1.000,00		400,00	600,00		
03 020121	Outros bens	30.000,00	26.900,00		56.900,00		
03 0202	Aquisição de serviços	3.531.100,00	115.000,00	453.674,00	3.192.426,00		
03 020201	Encargos das instalações	277.000,00	3.000,00	87.400,00	192.600,00		
03 020203	Conservação de bens	10.000,00		9.500,00	500,00		
03 020204	Locação de edifícios	100,00			100,00		
03 020206	Locação de material de transporte	220.000,00	110.000,00		330.000,00		



Município de Gondomar

Modificações do Orçamento - Despesa

Ano: **2016**
Alteração N.º: **20**
Revisão N.º: **1**

Classificação Económica			Despesa			Observações
Código	Descrição	Dotações Iniciais	Modificações Orçamentais		Dotações Corrigidas	
			Inscrições / Reforços (4)	Diminuições / Anulações (5)		
(1)	(2)	(3)			(6)=(3)+(4)-(5)	(7)
03 020208	Locação de outros bens	20.000,00		12.000,00	8.000,00	
03 020211	Representação dos serviços	1.000,00	2.000,00		3.000,00	
03 020213	Deslocações e estadas	3.000,00			3.000,00	
03 020214	Estudos, pareceres, projectos e consultadoria	53.000,00		5.400,00	47.600,00	
03 020215	Formação	1.000,00		900,00	100,00	
03 020216	Seminários, exposições e similares	1.000,00			1.000,00	
03 020217	Publicidade	90.000,00			90.000,00	
03 020218	Vigilância e segurança	1.000,00		900,00	100,00	
03 020220	Outros trabalhos especializados	4.000,00			4.000,00	
03 020225	Outros serviços	2.850.000,00		337.574,00	2.512.426,00	
03 04	Transferências correntes	2.120.000,00	63.200,00	95.200,00	2.088.000,00	
03 0401	Sociedades e quase sociedades não financeiras	54.000,00		53.800,00	200,00	
03 040101	Públicas	54.000,00		53.800,00	200,00	
03 04010101	Empresas públicas municipais e intermunicipais	53.000,00		52.900,00	100,00	
03 04010102	Outras	1.000,00		900,00	100,00	
03 0403	Administração central	2.000,00		1.800,00	200,00	
03 040301	Estado	1.000,00		900,00	100,00	
03 040305	Serviços e fundos autónomos	1.000,00		900,00	100,00	
03 0405	Administração local	1.414.000,00	30.500,00		1.444.500,00	
03 040501	Continente	1.414.000,00	30.500,00		1.444.500,00	
03 04050102	Freguesias	1.316.000,00	18.500,00		1.334.500,00	
03 04050104	Associações de municípios	6.000,00	12.000,00		18.000,00	
03 04050108	Outros	92.000,00			92.000,00	
03 0407	Instituições sem fins lucrativos	645.000,00	25.000,00	36.200,00	633.800,00	
03 040701	Instituições sem fins lucrativos	645.000,00	25.000,00	36.200,00	633.800,00	
03 0408	Famílias	3.000,00		2.500,00	500,00	
03 040802	Outras	3.000,00		2.500,00	500,00	
03 0409	Resto do mundo	2.000,00	7.700,00	900,00	8.800,00	



Município de Gondomar

Modificações do Orçamento - Despesa

Ano: **2016**
Alteração N.º: **20**
Revisão N.º: **1**

Classificação Económica			Despesa			Observações
Código	Descrição	Dotações Iniciais	Modificações Orçamentais		Dotações Corrigidas	
			Inscrições / Reforços (4)	Diminuições / Anulações (5)		
(1)	(2)	(3)			(6)=(3)+(4)-(5)	(7)
03 040901	União Europeia-Instituições	1.000,00	7.700,00		8.700,00	
03 040903	Países terceiros e organizações internacionais	1.000,00		900,00	100,00	
03 06	Outras despesas correntes	1.210.000,00		358.000,00	852.000,00	
03 0602	Diversas	1.210.000,00		358.000,00	852.000,00	
03 060203	Outras	1.210.000,00		358.000,00	852.000,00	
03 06020305	Outras	1.210.000,00		358.000,00	852.000,00	
03	DESPESAS DE CAPITAL	379.400,00	716.929,08	143.743,77	952.585,31	
03 07	Aquisição de bens de capital	175.400,00	686.750,08	140.443,77	721.706,31	
03 0701	Investimentos	175.400,00	686.750,08	140.443,77	721.706,31	
03 070102	Habitações	168.000,00	181.224,08	140.443,77	208.780,31	
03 07010203	Reparação e beneficiação	168.000,00	181.224,08	140.443,77	208.780,31	
03 070103	Edifícios	1.000,00	162.426,00		163.426,00	
03 07010301	Instalações de serviços	1.000,00	162.426,00		163.426,00	
03 070106	Material de transporte	0,00	301.550,00		301.550,00	
03 07010602	Outro	0,00	301.550,00		301.550,00	
03 070109	Equipamento administrativo	6.400,00	41.550,00		47.950,00	
03 08	Transferências de capital	204.000,00	30.179,00	3.300,00	230.879,00	
03 0807	Instituições sem fins lucrativos	204.000,00	30.179,00	3.300,00	230.879,00	
03 080701	Instituições sem fins lucrativos	204.000,00	30.179,00	3.300,00	230.879,00	
04	Proteção Civil e Segurança	1.165.605,00	213.587,00	99.075,00	1.280.117,00	
04	DESPESAS CORRENTES	1.164.605,00	213.587,00	99.075,00	1.279.117,00	
04 01	Despesas com o pessoal	572.805,00	27.847,00	41.410,00	559.242,00	
04 0101	Remunerações certas e permanentes	368.355,00	21.147,00	7.700,00	381.802,00	
04 010103	Pessoal dos quadros-Regime de função pública	218.502,00	15.000,00		233.502,00	
04 01010301	Pessoal em funções	218.500,00	15.000,00		233.500,00	
04 01010302	Alterações obrigatórias de posicionamento remunera	1,00			1,00	
04 01010303	Alterações facultativas de posicionamento remunera	1,00			1,00	
04 010104	Pessoal quadros-Regime contrato individ. trabalho	31.353,00	1.499,00		32.852,00	



Município de Gondomar

Modificações do Orçamento - Despesa

Ano: **2016**
Alteração N.º: **20**
Revisão N.º: **1**

Classificação Económica			Despesa			Observações
Código	Descrição	Dotações Iniciais	Modificações Orçamentais		Dotações Corrigidas	
			Inscrições / Reforços (4)	Diminuições / Anulações (5)		
(1)	(2)	(3)			(6)=(3)+(4)-(5)	(7)
04 01010401	Pessoal em funções	31.350,00	1.499,00		32.849,00	
04 01010402	Alterações obrigatórias de posicionamento remunera	1,00			1,00	
04 01010403	Alterações facultativas de posicionamento remunera	1,00			1,00	
04 01010404	Recrutamento de Pessoal para novos postos trabalho	1,00			1,00	
04 010109	Pessoal em qualquer outra situação	32.300,00	3.500,00		35.800,00	
04 010111	Representação	2.000,00	149,00		2.149,00	
04 010113	Subsidio de refeição	33.400,00		5.700,00	27.700,00	
04 01011301	Pessoal dos quadros	30.400,00		4.900,00	25.500,00	
04 01011302	Pessoal em qualquer outra situação	3.000,00		800,00	2.200,00	
04 010114	Subsídio de férias e de Natal	50.800,00	999,00	2.000,00	49.799,00	
04 01011401	Pessoal dos quadros	41.800,00	999,00		42.799,00	
04 01011402	Pessoal em qualquer outra situação	9.000,00		2.000,00	7.000,00	
04 0102	Abonos variáveis ou eventuais	69.550,00	6.700,00	7.000,00	69.250,00	
04 010202	Horas extraordinárias	27.550,00		7.000,00	20.550,00	
04 010211	Subsídio de turno	42.000,00	6.700,00		48.700,00	
04 0103	Segurança social	134.900,00		26.710,00	108.190,00	
04 010305	Contribuições para a segurança social	134.900,00		26.710,00	108.190,00	
04 01030502	Segurança social dos funcionários públicos	114.000,00		15.310,00	98.690,00	
04 0103050201	Caixa Geral de Aposentações	94.050,00		15.310,00	78.740,00	
04 0103050202	Regime Geral	19.950,00			19.950,00	
04 01030503	Segurança social-Regime geral	20.900,00		11.400,00	9.500,00	
04 02	Aquisição de bens e serviços	93.400,00	27.000,00	52.665,00	67.735,00	
04 0201	Aquisição de bens	33.400,00	23.000,00	14.750,00	41.650,00	
04 020103	Munições, explosivos e artifícios	1.000,00		600,00	400,00	
04 020107	Vestuário e artigos pessoais	12.000,00	23.000,00	5.650,00	29.350,00	
04 020110	Produtos vendidos nas farmácias	1.000,00		800,00	200,00	
04 020117	Ferramentas e utensílios	8.000,00		3.700,00	4.300,00	
04 020121	Outros bens	11.400,00		4.000,00	7.400,00	



Município de Gondomar

Modificações do Orçamento - Despesa

Ano: **2016**
Alteração N.º: **20**
Revisão N.º: **1**

Classificação Económica			Despesa			Observações
Código	Descrição	Dotações Iniciais	Modificações Orçamentais		Dotações Corrigidas	
			Inscrições / Reforços	Diminuições / Anulações		
(1)	(2)	(3)	(4)	(5)	(6)=(3)+(4)-(5)	(7)
04 0202	Aquisição de serviços	60.000,00	4.000,00	37.915,00	26.085,00	
04 020203	Conservação de bens	1.000,00		800,00	200,00	
04 020217	Publicidade	2.000,00		1.000,00	1.000,00	
04 020225	Outros serviços	57.000,00	4.000,00	36.115,00	24.885,00	
04 04	Transferências correntes	498.400,00	158.740,00	5.000,00	652.140,00	
04 0407	Instituições sem fins lucrativos	498.400,00	158.740,00	5.000,00	652.140,00	
04 040701	Instituições sem fins lucrativos	498.400,00	158.740,00	5.000,00	652.140,00	
04	DESPESAS DE CAPITAL	1.000,00			1.000,00	
04 08	Transferências de capital	1.000,00			1.000,00	
04 0807	Instituições sem fins lucrativos	1.000,00			1.000,00	
04 080701	Instituições sem fins lucrativos	1.000,00			1.000,00	
05	Gabinete de Estudos Estratégicos	107.457,00		34.400,00	73.057,00	
05	DESPESAS CORRENTES	107.457,00		34.400,00	73.057,00	
05 01	Despesas com o pessoal	106.457,00		33.500,00	72.957,00	
05 0101	Remunerações certas e permanentes	85.456,00		29.500,00	55.956,00	
05 010103	Pessoal dos quadros-Regime de função pública	67.452,00		21.500,00	45.952,00	
05 01010301	Pessoal em funções	67.450,00		21.500,00	45.950,00	
05 01010302	Alterações obrigatórias de posicionamento remunera	1,00			1,00	
05 01010303	Alterações facultativas de posicionamento remunera	1,00			1,00	
05 010104	Pessoal quadros-Regime contrato individ. trabalho	4,00			4,00	
05 01010401	Pessoal em funções	1,00			1,00	
05 01010402	Alterações obrigatórias de posicionamento remunera	1,00			1,00	
05 01010403	Alterações facultativas de posicionamento remunera	1,00			1,00	
05 01010404	Recrutamento de Pessoal para novos postos trabalho	1,00			1,00	
05 010113	Subsidio de refeição	3.000,00		1.000,00	2.000,00	
05 01011301	Pessoal dos quadros	3.000,00		1.000,00	2.000,00	
05 010114	Subsídio de férias e de Natal	15.000,00		7.000,00	8.000,00	
05 01011401	Pessoal dos quadros	15.000,00		7.000,00	8.000,00	



Município de Gondomar

Modificações do Orçamento - Despesa

Ano: **2016**
Alteração N.º: **20**
Revisão N.º: **1**

Classificação Económica		Despesa				Observações
Código	Descrição	Dotações Iniciais	Modificações Orçamentais		Dotações Corrigidas	
			Inscrições / Reforços (4)	Diminuições / Anulações (5)		
(1)	(2)	(3)			(6)=(3)+(4)-(5)	(7)
05 0103	Segurança social	21.001,00		4.000,00	17.001,00	
05 010305	Contribuições para a segurança social	21.001,00		4.000,00	17.001,00	
05 01030502	Segurança social dos funcionários públicos	21.001,00		4.000,00	17.001,00	
05 0103050201	Caixa Geral de Aposentações	21.000,00		4.000,00	17.000,00	
05 0103050202	Regime Geral	1,00			1,00	
05 02	Aquisição de bens e serviços	1.000,00		900,00	100,00	
05 0202	Aquisição de serviços	1.000,00		900,00	100,00	
05 020225	Outros serviços	1.000,00		900,00	100,00	
06	Gabinete de Imprensa e Comunicação	52.007,00	3.000,00	5.800,00	49.207,00	
06	DESPESAS CORRENTES	52.007,00	3.000,00	5.800,00	49.207,00	
06 01	Despesas com o pessoal	7,00			7,00	
06 0101	Remunerações certas e permanentes	7,00			7,00	
06 010103	Pessoal dos quadros-Regime de função pública	1,00			1,00	
06 01010301	Pessoal em funções	1,00			1,00	
06 010104	Pessoal quadros-Regime contrato individ. trabalho	1,00			1,00	
06 01010401	Pessoal em funções	1,00			1,00	
06 010109	Pessoal em qualquer outra situação	1,00			1,00	
06 010113	Subsidio de refeição	2,00			2,00	
06 01011301	Pessoal dos quadros	1,00			1,00	
06 01011302	Pessoal em qualquer outra situação	1,00			1,00	
06 010114	Subsídio de férias e de Natal	2,00			2,00	
06 01011401	Pessoal dos quadros	1,00			1,00	
06 01011402	Pessoal em qualquer outra situação	1,00			1,00	
06 02	Aquisição de bens e serviços	52.000,00	3.000,00	5.800,00	49.200,00	
06 0201	Aquisição de bens	2.000,00	3.000,00	900,00	4.100,00	
06 020117	Ferramentas e utensílios	1.000,00		900,00	100,00	
06 020121	Outros bens	1.000,00	3.000,00		4.000,00	
06 0202	Aquisição de serviços	50.000,00		4.900,00	45.100,00	



Município de Gondomar

Modificações do Orçamento - Despesa

Ano: **2016**
Alteração N.º: **20**
Revisão N.º: **1**

Classificação Económica			Despesa			Observações
Código	Descrição	Dotações Iniciais	Modificações Orçamentais		Dotações Corrigidas	
			Inscrições / Reforços (4)	Diminuições / Anulações (5)		
(1)	(2)	(3)			(6)=(3)+(4)-(5)	(7)
06 020217	Publicidade	12.000,00		1.000,00	11.000,00	
06 020225	Outros serviços	38.000,00		3.900,00	34.100,00	
07	Gabinete de Tecnologias de Informação	1.157.226,00	126.893,00	212.534,00	1.071.585,00	
07	DESPESAS CORRENTES	532.159,00	51.717,00	128.563,00	455.313,00	
07 01	Despesas com o pessoal	206.459,00	280,00	3.700,00	203.039,00	
07 0101	Remunerações certas e permanentes	166.259,00	280,00	3.700,00	162.839,00	
07 010103	Pessoal dos quadros-Regime de função pública	131.102,00	280,00		131.382,00	
07 01010301	Pessoal em funções	131.100,00	280,00		131.380,00	
07 01010302	Alterações obrigatórias de posicionamento remunera	1,00			1,00	
07 01010303	Alterações facultativas de posicionamento remunera	1,00			1,00	
07 010104	Pessoal quadros-Regime contrato individ. trabalho	4,00			4,00	
07 01010401	Pessoal em funções	1,00			1,00	
07 01010402	Alterações obrigatórias de posicionamento remunera	1,00			1,00	
07 01010403	Alterações facultativas de posicionamento remunera	1,00			1,00	
07 01010404	Recrutamento de Pessoal para novos postos trabalho	1,00			1,00	
07 010109	Pessoal em qualquer outra situação	1,00			1,00	
07 010113	Subsidio de refeição	7.601,00			7.601,00	
07 01011301	Pessoal dos quadros	7.600,00			7.600,00	
07 01011302	Pessoal em qualquer outra situação	1,00			1,00	
07 010114	Subsídio de férias e de Natal	27.551,00		3.700,00	23.851,00	
07 01011401	Pessoal dos quadros	27.550,00		3.700,00	23.850,00	
07 01011402	Pessoal em qualquer outra situação	1,00			1,00	
07 0103	Segurança social	40.200,00			40.200,00	
07 010305	Contribuições para a segurança social	40.200,00			40.200,00	
07 01030502	Segurança social dos funcionários públicos	40.200,00			40.200,00	
07 0103050201	Caixa Geral de Aposentações	34.200,00			34.200,00	
07 0103050202	Regime Geral	6.000,00			6.000,00	
07 02	Aquisição de bens e serviços	325.700,00	51.437,00	124.863,00	252.274,00	



Município de Gondomar

Modificações do Orçamento - Despesa

Ano: **2016**
Alteração N.º: **20**
Revisão N.º: **1**

Classificação Económica			Despesa				Observações
Código	Descrição	Dotações Iniciais	Modificações Orçamentais		Dotações Corrigidas		
			Inscrições / Reforços (4)	Diminuições / Anulações (5)			
(1)	(2)	(3)	(4)	(5)	(6)=(3)+(4)-(5)	(7)	
07 0201	Aquisição de bens	25.700,00	7.250,00	7.100,00	25.850,00		
07 020114	Outro material-Peças	8.000,00		7.100,00	900,00		
07 020117	Ferramentas e utensílios	2.700,00			2.700,00		
07 020121	Outros bens	15.000,00	7.250,00		22.250,00		
07 0202	Aquisição de serviços	300.000,00	44.187,00	117.763,00	226.424,00		
07 020209	Comunicações	155.000,00	24.663,00	34.100,00	145.563,00		
07 020220	Outros trabalhos especializados	54.000,00	19.524,00	23.000,00	50.524,00		
07 020225	Outros serviços	91.000,00		60.663,00	30.337,00		
07	DESPESAS DE CAPITAL	625.067,00	75.176,00	83.971,00	616.272,00		
07 07	Aquisição de bens de capital	625.067,00	75.176,00	83.971,00	616.272,00		
07 0701	Investimentos	625.067,00	75.176,00	83.971,00	616.272,00		
07 070107	Equipamento de informática	200.096,00	72.076,00	58.000,00	214.172,00		
07 070108	Software informático	424.971,00	3.100,00	25.971,00	402.100,00		
08	Gabinete de Protocolo e Relações Públicas	24.009,00	5.050,00	7.350,00	21.709,00		
08	DESPESAS CORRENTES	24.009,00	5.050,00	7.350,00	21.709,00		
08 01	Despesas com o pessoal	17.009,00	2.470,00	1.500,00	17.979,00		
08 0101	Remunerações certas e permanentes	12.009,00	2.470,00		14.479,00		
08 010103	Pessoal dos quadros-Regime de função pública	9.002,00	2.300,00		11.302,00		
08 01010301	Pessoal em funções	9.000,00	2.300,00		11.300,00		
08 01010302	Alterações obrigatórias de posicionamento remunera	1,00			1,00		
08 01010303	Alterações facultativas de posicionamento remunera	1,00			1,00		
08 010104	Pessoal quadros-Regime contrato individ. trabalho	4,00			4,00		
08 01010401	Pessoal em funções	1,00			1,00		
08 01010402	Alterações obrigatórias de posicionamento remunera	1,00			1,00		
08 01010403	Alterações facultativas de posicionamento remunera	1,00			1,00		
08 01010404	Recrutamento de Pessoal para novos postos trabalho	1,00			1,00		
08 010109	Pessoal em qualquer outra situação	1,00			1,00		
08 010113	Subsidio de refeição	1.001,00	170,00		1.171,00		



Município de Gondomar

Modificações do Orçamento - Despesa

Ano: **2016**
Alteração N.º: **20**
Revisão N.º: **1**

Classificação Económica			Despesa			Observações
Código	Descrição	Dotações Iniciais	Modificações Orçamentais		Dotações Corrigidas	
			Inscrições / Reforços	Diminuições / Anulações		
(1)	(2)	(3)	(4)	(5)	(6)=(3)+(4)-(5)	(7)
08 01011301	Pessoal dos quadros	1.000,00	170,00		1.170,00	
08 01011302	Pessoal em qualquer outra situação	1,00			1,00	
08 010114	Subsídio de férias e de Natal	2.001,00			2.001,00	
08 01011401	Pessoal dos quadros	2.000,00			2.000,00	
08 01011402	Pessoal em qualquer outra situação	1,00			1,00	
08 0103	Segurança social	5.000,00		1.500,00	3.500,00	
08 010305	Contribuições para a segurança social	5.000,00		1.500,00	3.500,00	
08 01030502	Segurança social dos funcionários públicos	5.000,00		1.500,00	3.500,00	
08 0103050201	Caixa Geral de Aposentações	3.000,00			3.000,00	
08 0103050202	Regime Geral	2.000,00		1.500,00	500,00	
08 02	Aquisição de bens e serviços	7.000,00	2.580,00	5.850,00	3.730,00	
08 0201	Aquisição de bens	6.000,00	2.580,00	4.950,00	3.630,00	
08 020105	Alimentação-Refeições confeccionadas	2.000,00		1.800,00	200,00	
08 020107	Vestuário e artigos pessoais	2.000,00		1.950,00	50,00	
08 020115	Prémios, condecorações e ofertas	0,00	1.000,00		1.000,00	
08 020121	Outros bens	2.000,00	1.580,00	1.200,00	2.380,00	
08 0202	Aquisição de serviços	1.000,00		900,00	100,00	
08 020225	Outros serviços	1.000,00		900,00	100,00	
09	Depart. Relacionamento Cidadão e Modernização	930.058,00	288.905,13	129.541,89	1.089.421,24	
09	DESPESAS CORRENTES	806.058,00	106.961,00	67.809,75	845.209,25	
09 01	Despesas com o pessoal	554.058,00	8.399,00	9.842,00	552.615,00	
09 0101	Remunerações certas e permanentes	456.208,00	4.199,00	9.842,00	450.565,00	
09 010103	Pessoal dos quadros-Regime de função pública	289.752,00	2.200,00	1.446,00	290.506,00	
09 01010301	Pessoal em funções	289.750,00	2.200,00	1.446,00	290.504,00	
09 01010302	Alterações obrigatórias de posicionamento remunera	1,00			1,00	
09 01010303	Alterações facultativas de posicionamento remunera	1,00			1,00	
09 010104	Pessoal quadros-Regime contrato individ. trabalho	55.103,00	1.999,00	1.491,00	55.611,00	
09 01010401	Pessoal em funções	55.100,00	1.999,00	1.491,00	55.608,00	



Município de Gondomar

Modificações do Orçamento - Despesa

Ano: **2016**
Alteração N.º: **20**
Revisão N.º: **1**

Classificação Económica			Despesa			Observações
Código	Descrição	Dotações Iniciais	Modificações Orçamentais		Dotações Corrigidas	
			Inscrições / Reforços (4)	Diminuições / Anulações (5)		
(1)	(2)	(3)			(6)=(3)+(4)-(5)	(7)
09 01010402	Alterações obrigatórias de posicionamento remunera	1,00			1,00	
09 01010403	Alterações facultativas de posicionamento remunera	1,00			1,00	
09 01010404	Recrutamento de Pessoal para novos postos trabalho	1,00			1,00	
09 010109	Pessoal em qualquer outra situação	1,00			1,00	
09 010111	Representação	4.000,00			4.000,00	
09 010113	Subsidio de refeição	35.151,00		2.275,00	32.876,00	
09 01011301	Pessoal dos quadros	35.150,00		2.275,00	32.875,00	
09 01011302	Pessoal em qualquer outra situação	1,00			1,00	
09 010114	Subsídio de férias e de Natal	72.201,00		4.630,00	67.571,00	
09 01011401	Pessoal dos quadros	72.200,00		4.630,00	67.570,00	
09 01011402	Pessoal em qualquer outra situação	1,00			1,00	
09 0103	Segurança social	97.850,00	4.200,00		102.050,00	
09 010305	Contribuições para a segurança social	97.850,00	4.200,00		102.050,00	
09 01030502	Segurança social dos funcionários públicos	97.850,00	4.200,00		102.050,00	
09 0103050201	Caixa Geral de Aposentações	79.800,00			79.800,00	
09 0103050202	Regime Geral	18.050,00	4.200,00		22.250,00	
09 02	Aquisição de bens e serviços	252.000,00	98.562,00	57.967,75	292.594,25	
09 0202	Aquisição de serviços	252.000,00	98.562,00	57.967,75	292.594,25	
09 020209	Comunicações	80.000,00	10.000,00		90.000,00	
09 020214	Estudos, pareceres, projectos e consultadoria	150.000,00		45.692,70	104.307,30	
09 020217	Publicidade	6.000,00		5.000,00	1.000,00	
09 020220	Outros trabalhos especializados	0,00	88.562,00		88.562,00	
09 020225	Outros serviços	16.000,00		7.275,05	8.724,95	
09	DESPESAS DE CAPITAL	124.000,00	181.944,13	61.732,14	244.211,99	
09 07	Aquisição de bens de capital	124.000,00	181.944,13	61.732,14	244.211,99	
09 0701	Investimentos	124.000,00	181.944,13	61.732,14	244.211,99	
09 070103	Edifícios	0,00	158.299,00		158.299,00	
09 07010301	Instalações de serviços	0,00	158.299,00		158.299,00	



Município de Gondomar

Modificações do Orçamento - Despesa

Ano: **2016**
Alteração N.º: **20**
Revisão N.º: **1**

Classificação Económica			Despesa			Observações
Código	Descrição	Dotações Iniciais	Modificações Orçamentais		Dotações Corrigidas	
			Inscrições / Reforços (4)	Diminuições / Anulações (5)		
(1)	(2)	(3)			(6)=(3)+(4)-(5)	(7)
09 070107	Equipamento de informática	30.000,00	23.642,13		53.642,13	
09 070108	Software informático	34.000,00	3,00	32.747,82	1.255,18	
09 070109	Equipamento administrativo	60.000,00		28.984,32	31.015,68	
10	Departamento Juridico e de Fiscalização	455.008,00	36.549,00	15.300,00	476.257,00	
10	DESPESAS CORRENTES	455.008,00	36.549,00	15.300,00	476.257,00	
10 01	Despesas com o pessoal	304.008,00	30.049,00	9.600,00	324.457,00	
10 0101	Remunerações certas e permanentes	248.908,00	18.549,00	9.600,00	257.857,00	
10 010103	Pessoal dos quadros-Regime de função pública	156.752,00	18.000,00		174.752,00	
10 01010301	Pessoal em funções	156.750,00	18.000,00		174.750,00	
10 01010302	Alterações obrigatórias de posicionamento remunera	1,00			1,00	
10 01010303	Alterações facultativas de posicionamento remunera	1,00			1,00	
10 010104	Pessoal quadros-Regime contrato individ. trabalho	34.203,00		7.690,00	26.513,00	
10 01010401	Pessoal em funções	34.200,00		7.690,00	26.510,00	
10 01010402	Alterações obrigatórias de posicionamento remunera	1,00			1,00	
10 01010403	Alterações facultativas de posicionamento remunera	1,00			1,00	
10 01010404	Recrutamento de Pessoal para novos postos trabalho	1,00			1,00	
10 010109	Pessoal em qualquer outra situação	1,00			1,00	
10 010111	Representação	3.800,00			3.800,00	
10 010113	Subsidio de refeição	13.301,00	549,00		13.850,00	
10 01011301	Pessoal dos quadros	13.300,00	549,00		13.849,00	
10 01011302	Pessoal em qualquer outra situação	1,00			1,00	
10 010114	Subsídio de férias e de Natal	40.851,00		1.910,00	38.941,00	
10 01011401	Pessoal dos quadros	40.850,00		1.910,00	38.940,00	
10 01011402	Pessoal em qualquer outra situação	1,00			1,00	
10 0103	Segurança social	55.100,00	11.500,00		66.600,00	
10 010305	Contribuições para a segurança social	55.100,00	11.500,00		66.600,00	
10 01030502	Segurança social dos funcionários públicos	55.100,00	11.500,00		66.600,00	
10 0103050201	Caixa Geral de Aposentações	44.650,00	11.500,00		56.150,00	



Município de Gondomar

Modificações do Orçamento - Despesa

Ano: **2016**
Alteração N.º: **20**
Revisão N.º: **1**

Classificação Económica			Despesa			Observações
Código	Descrição	Dotações Iniciais	Modificações Orçamentais		Dotações Corrigidas	
			Inscrições / Reforços (4)	Diminuições / Anulações (5)		
(1)	(2)	(3)			(6)=(3)+(4)-(5)	(7)
10 0103050202	Regime Geral	10.450,00			10.450,00	
10 02	Aquisição de bens e serviços	151.000,00	6.500,00	5.700,00	151.800,00	
10 0201	Aquisição de bens	6.000,00		5.700,00	300,00	
10 020118	Livros e documentação técnica	1.000,00		800,00	200,00	
10 020121	Outros bens	5.000,00		4.900,00	100,00	
10 0202	Aquisição de serviços	145.000,00	6.500,00		151.500,00	
10 020225	Outros serviços	145.000,00	6.500,00		151.500,00	
11	Núcleo de Fiscalização	256.710,00	3.600,00	23.799,00	236.511,00	
11	DESPESAS CORRENTES	256.710,00	3.600,00	23.799,00	236.511,00	
11 01	Despesas com o pessoal	254.710,00	3.600,00	21.999,00	236.311,00	
11 0101	Remunerações certas e permanentes	206.259,00	3.600,00	21.999,00	187.860,00	
11 010103	Pessoal dos quadros-Regime de função pública	161.502,00	2.400,00	20.000,00	143.902,00	
11 01010301	Pessoal em funções	161.500,00	2.400,00	20.000,00	143.900,00	
11 01010302	Alterações obrigatórias de posicionamento remunera	1,00			1,00	
11 01010303	Alterações facultativas de posicionamento remunera	1,00			1,00	
11 010104	Pessoal quadros-Regime contrato individ. trabalho	4,00			4,00	
11 01010401	Pessoal em funções	1,00			1,00	
11 01010402	Alterações obrigatórias de posicionamento remunera	1,00			1,00	
11 01010403	Alterações facultativas de posicionamento remunera	1,00			1,00	
11 01010404	Recrutamento de Pessoal para novos postos trabalho	1,00			1,00	
11 010109	Pessoal em qualquer outra situação	1,00			1,00	
11 010111	Representação	2.000,00		1.999,00	1,00	
11 010113	Subsidio de refeição	14.251,00			14.251,00	
11 01011301	Pessoal dos quadros	14.250,00			14.250,00	
11 01011302	Pessoal em qualquer outra situação	1,00			1,00	
11 010114	Subsídio de férias e de Natal	28.501,00	1.200,00		29.701,00	
11 01011401	Pessoal dos quadros	28.500,00	1.200,00		29.700,00	
11 01011402	Pessoal em qualquer outra situação	1,00			1,00	



Município de Gondomar

Modificações do Orçamento - Despesa

Ano: **2016**
Alteração N.º: **20**
Revisão N.º: **1**

Classificação Económica		Despesa			Observações	
Código	Descrição	Dotações Iniciais	Modificações Orçamentais			Dotações Corrigidas
			Inscrições / Reforços (4)	Diminuições / Anulações (5)		
(1)	(2)	(3)			(6)=(3)+(4)-(5)	(7)
11 0103	Segurança social	48.451,00			48.451,00	
11 010305	Contribuições para a segurança social	48.451,00			48.451,00	
11 01030502	Segurança social dos funcionários públicos	48.451,00			48.451,00	
11 0103050201	Caixa Geral de Aposentações	48.450,00			48.450,00	
11 0103050202	Regime Geral	1,00			1,00	
11 02	Aquisição de bens e serviços	2.000,00		1.800,00	200,00	
11 0201	Aquisição de bens	1.000,00		900,00	100,00	
11 020121	Outros bens	1.000,00		900,00	100,00	
11 0202	Aquisição de serviços	1.000,00		900,00	100,00	
11 020225	Outros serviços	1.000,00		900,00	100,00	
12	Departamento de Obras Municipais	9.059.205,00	2.266.947,52	3.699.717,47	7.626.435,05	
12	DESPESAS CORRENTES	618.379,00	737.350,00	368.073,00	987.656,00	
12 01	Despesas com o pessoal	543.571,00	200,00	177.070,00	366.701,00	
12 0101	Remunerações certas e permanentes	394.221,00	200,00	102.000,00	292.421,00	
12 010103	Pessoal dos quadros-Regime de função pública	311.365,00		96.200,00	215.165,00	
12 01010301	Pessoal em funções	311.363,00		96.200,00	215.163,00	
12 01010302	Alterações obrigatórias de posicionamento remunera	1,00			1,00	
12 01010303	Alterações facultativas de posicionamento remunera	1,00			1,00	
12 010104	Pessoal quadros-Regime contrato individ. trabalho	14.253,00	200,00		14.453,00	
12 01010401	Pessoal em funções	14.250,00	200,00		14.450,00	
12 01010402	Alterações obrigatórias de posicionamento remunera	1,00			1,00	
12 01010403	Alterações facultativas de posicionamento remunera	1,00			1,00	
12 01010404	Recrutamento de Pessoal para novos postos trabalho	1,00			1,00	
12 010109	Pessoal em qualquer outra situação	1,00			1,00	
12 010111	Representação	4.000,00		300,00	3.700,00	
12 010113	Subsidio de refeição	14.251,00			14.251,00	
12 01011301	Pessoal dos quadros	14.250,00			14.250,00	
12 01011302	Pessoal em qualquer outra situação	1,00			1,00	



Município de Gondomar

Modificações do Orçamento - Despesa

Ano: **2016**
Alteração N.º: **20**
Revisão N.º: **1**

Classificação Económica			Despesa			Observações
Código	Descrição	Dotações Iniciais	Modificações Orçamentais		Dotações Corrigidas	
			Inscrições / Reforços	Diminuições / Anulações		
(1)	(2)	(3)	(4)	(5)	(6)=(3)+(4)-(5)	(7)
12 010114	Subsídio de férias e de Natal	50.351,00		5.500,00	44.851,00	
12 01011401	Pessoal dos quadros	50.350,00		5.500,00	44.850,00	
12 01011402	Pessoal em qualquer outra situação	1,00			1,00	
12 0103	Segurança social	149.350,00		75.070,00	74.280,00	
12 010305	Contribuições para a segurança social	149.350,00		75.070,00	74.280,00	
12 01030502	Segurança social dos funcionários públicos	149.350,00		75.070,00	74.280,00	
12 0103050201	Caixa Geral de Aposentações	145.350,00		75.070,00	70.280,00	
12 0103050202	Regime Geral	4.000,00			4.000,00	
12 02	Aquisição de bens e serviços	74.808,00	737.150,00	191.003,00	620.955,00	
12 0201	Aquisição de bens	33.500,00	43.750,00	26.225,00	51.025,00	
12 020114	Outro material-Peças	1.000,00		950,00	50,00	
12 020117	Ferramentas e utensílios	4.000,00	25.000,00	25.275,00	3.725,00	
12 020121	Outros bens	28.500,00	18.750,00		47.250,00	
12 0202	Aquisição de serviços	41.308,00	693.400,00	164.778,00	569.930,00	
12 020203	Conservação de bens	15.200,00		15.130,00	70,00	
12 020214	Estudos, pareceres, projectos e consultadoria	13.858,00	681.900,00	145.649,00	550.109,00	
12 020225	Outros serviços	12.250,00	11.500,00	3.999,00	19.751,00	
12	DESPESAS DE CAPITAL	8.440.826,00	1.529.597,52	3.331.644,47	6.638.779,05	
12 07	Aquisição de bens de capital	8.440.826,00	1.529.597,52	3.331.644,47	6.638.779,05	
12 0701	Investimentos	1.374.440,00	653.303,52	785.569,52	1.242.174,00	
12 070101	Terrenos	585.000,00	90.000,00		675.000,00	
12 070102	Habitacões	100.000,00	282.502,52	172.000,00	210.502,52	
12 07010203	Reparação e beneficiação	100.000,00	282.502,52	172.000,00	210.502,52	
12 070103	Edifícios	665.440,00	280.801,00	601.570,52	344.670,48	
12 07010301	Instalações de serviços	665.440,00	130.800,00	561.570,52	234.669,48	
12 07010305	Escolas	0,00	150.001,00	40.000,00	110.001,00	
12 070115	Outros investimentos	24.000,00		11.999,00	12.001,00	
12 0703	Bens de domínio público	7.066.386,00	876.294,00	2.546.074,95	5.396.605,05	



Município de Gondomar

Modificações do Orçamento - Despesa

Ano: **2016**
Alteração N.º: **20**
Revisão N.º: **1**

Classificação Económica		Despesa				Observações
Código	Descrição	Dotações Iniciais	Modificações Orçamentais		Dotações Corrigidas	
			Inscrições / Reforços (4)	Diminuições / Anulações (5)		
(1)	(2)	(3)			(6)=(3)+(4)-(5)	(7)
12 070303	Outras construções e infraestruturas	7.066.386,00	876.294,00	2.546.074,95	5.396.605,05	
12 07030301	Viadutos, arruamentos e obras complementares	6.639.346,00	756.294,00	2.133.076,95	5.262.563,05	
12 07030304	Iluminação pública	40.000,00	120.000,00	160.000,00	0,00	
12 07030305	Parques e jardins	249.360,00		240.999,00	8.361,00	
12 07030313	Outros	137.680,00		11.999,00	125.681,00	
13	Divisão Op. de Administração Direta	1.908.023,00	509.456,00	188.269,00	2.229.210,00	
13	DESPESAS CORRENTES	1.908.023,00	476.756,00	188.269,00	2.196.510,00	
13 01	Despesas com o pessoal	1.235.023,00	283.499,00	125.769,00	1.392.753,00	
13 0101	Remunerações certas e permanentes	939.618,00	233.499,00	108.970,00	1.064.147,00	
13 010103	Pessoal dos quadros-Regime de função pública	573.802,00	156.500,00		730.302,00	
13 01010301	Pessoal em funções	573.800,00	156.500,00		730.300,00	
13 01010302	Alterações obrigatórias de posicionamento remunera	1,00			1,00	
13 01010303	Alterações facultativas de posicionamento remunera	1,00			1,00	
13 010104	Pessoal quadros-Regime contrato individ. trabalho	86.453,00		5.000,00	81.453,00	
13 01010401	Pessoal em funções	86.450,00		5.000,00	81.450,00	
13 01010402	Alterações obrigatórias de posicionamento remunera	1,00			1,00	
13 01010403	Alterações facultativas de posicionamento remunera	1,00			1,00	
13 01010404	Recrutamento de Pessoal para novos postos trabalho	1,00			1,00	
13 010109	Pessoal em qualquer outra situação	1,00	1.999,00		2.000,00	
13 010111	Representação	5.000,00		400,00	4.600,00	
13 010113	Subsidio de refeição	95.666,00		9.000,00	86.666,00	
13 01011301	Pessoal dos quadros	95.665,00		9.000,00	86.665,00	
13 01011302	Pessoal em qualquer outra situação	1,00			1,00	
13 010114	Subsídio de férias e de Natal	178.696,00	75.000,00	94.570,00	159.126,00	
13 01011401	Pessoal dos quadros	178.695,00	75.000,00	94.570,00	159.125,00	
13 01011402	Pessoal em qualquer outra situação	1,00			1,00	
13 0102	Abonos variáveis ou eventuais	8.600,00	10.000,00	1.799,00	16.801,00	
13 010202	Horas extraordinárias	7.600,00	10.000,00	899,00	16.701,00	



Município de Gondomar

Modificações do Orçamento - Despesa

Ano: **2016**
Alteração N.º: **20**
Revisão N.º: **1**

Classificação Económica			Despesa			Observações
Código	Descrição	Dotações Iniciais	Modificações Orçamentais		Dotações Corrigidas	
			Inscrições / Reforços (4)	Diminuições / Anulações (5)		
(1)	(2)	(3)			(6)=(3)+(4)-(5)	(7)
13 010210	Subsídio de trabalho nocturno	1.000,00		900,00	100,00	
13 0103	Segurança social	286.805,00	40.000,00	15.000,00	311.805,00	
13 010305	Contribuições para a segurança social	286.805,00	40.000,00	15.000,00	311.805,00	
13 01030502	Segurança social dos funcionários públicos	286.805,00	40.000,00	15.000,00	311.805,00	
13 0103050201	Caixa Geral de Aposentações	263.055,00	40.000,00	15.000,00	288.055,00	
13 0103050202	Regime Geral	23.750,00			23.750,00	
13 02	Aquisição de bens e serviços	673.000,00	193.257,00	62.500,00	803.757,00	
13 0201	Aquisição de bens	542.000,00	181.257,00	10.000,00	713.257,00	
13 020102	Combustíveis e lubrificantes	5.000,00		3.000,00	2.000,00	
13 02010299	Outros	5.000,00		3.000,00	2.000,00	
13 020107	Vestuário e artigos pessoais	0,00	5.000,00	1.000,00	4.000,00	
13 020114	Outro material-Peças	3.000,00		500,00	2.500,00	
13 020117	Ferramentas e utensílios	34.000,00	11.157,00	500,00	44.657,00	
13 020121	Outros bens	500.000,00	165.100,00	5.000,00	660.100,00	
13 0202	Aquisição de serviços	131.000,00	12.000,00	52.500,00	90.500,00	
13 020201	Encargos das instalações	100.000,00	5.000,00	50.000,00	55.000,00	
13 020203	Conservação de bens	6.000,00		2.500,00	3.500,00	
13 020225	Outros serviços	25.000,00	7.000,00		32.000,00	
13	DESPESAS DE CAPITAL	0,00	32.700,00		32.700,00	
13 07	Aquisição de bens de capital	0,00	32.700,00		32.700,00	
13 0701	Investimentos	0,00	32.700,00		32.700,00	
13 070110	Equipamento básico	0,00	24.700,00		24.700,00	
13 07011002	Outro	0,00	24.700,00		24.700,00	
13 070111	Ferramentas e utensílios	0,00	8.000,00		8.000,00	
14	Divisão Mobilidade, Trânsito e Gestão de Obras	114.709,00	47.130,00	29.649,00	132.190,00	
14	DESPESAS CORRENTES	114.209,00	8.800,00	29.649,00	93.360,00	
14 01	Despesas com o pessoal	43.859,00		28.699,00	15.160,00	
14 0101	Remunerações certas e permanentes	40.008,00		28.699,00	11.309,00	



Município de Gondomar

Modificações do Orçamento - Despesa

Ano: **2016**
Alteração N.º: **20**
Revisão N.º: **1**

Classificação Económica		Despesa			Observações	
Código	Descrição	Dotações Iniciais	Modificações Orçamentais			Dotações Corrigidas
			Inscrições / Reforços	Diminuições / Anulações		
(1)	(2)	(3)	(4)	(5)	(6)=(3)+(4)-(5)	(7)
14 010103	Pessoal dos quadros-Regime de função pública	30.002,00		21.500,00	8.502,00	
14 01010301	Pessoal em funções	30.000,00		21.500,00	8.500,00	
14 01010302	Alterações obrigatórias de posicionamento remunera	1,00			1,00	
14 01010303	Alterações facultativas de posicionamento remunera	1,00			1,00	
14 010104	Pessoal quadros-Regime contrato individ. trabalho	4,00			4,00	
14 01010401	Pessoal em funções	1,00			1,00	
14 01010402	Alterações obrigatórias de posicionamento remunera	1,00			1,00	
14 01010403	Alterações facultativas de posicionamento remunera	1,00			1,00	
14 01010404	Recrutamento de Pessoal para novos postos trabalho	1,00			1,00	
14 010111	Representação	3.000,00		2.999,00	1,00	
14 010113	Subsidio de refeição	2.001,00		700,00	1.301,00	
14 01011301	Pessoal dos quadros	2.000,00		700,00	1.300,00	
14 01011302	Pessoal em qualquer outra situação	1,00			1,00	
14 010114	Subsídio de férias e de Natal	5.001,00		3.500,00	1.501,00	
14 01011401	Pessoal dos quadros	5.000,00		3.500,00	1.500,00	
14 01011402	Pessoal em qualquer outra situação	1,00			1,00	
14 0103	Segurança social	3.851,00			3.851,00	
14 010305	Contribuições para a segurança social	3.851,00			3.851,00	
14 01030502	Segurança social dos funcionários públicos	3.851,00			3.851,00	
14 0103050201	Caixa Geral de Aposentações	3.850,00			3.850,00	
14 0103050202	Regime Geral	1,00			1,00	
14 02	Aquisição de bens e serviços	70.350,00	8.800,00	950,00	78.200,00	
14 0201	Aquisição de bens	41.850,00	6.250,00	950,00	47.150,00	
14 020114	Outro material-Peças	1.000,00		950,00	50,00	
14 020121	Outros bens	40.850,00	6.250,00		47.100,00	
14 0202	Aquisição de serviços	28.500,00	2.550,00		31.050,00	
14 020225	Outros serviços	28.500,00	2.550,00		31.050,00	
14	DESPESAS DE CAPITAL	500,00	38.330,00		38.830,00	



Município de Gondomar

Modificações do Orçamento - Despesa

Ano: **2016**
Alteração N.º: **20**
Revisão N.º: **1**

Classificação Económica		Despesa			Observações	
Código	Descrição	Dotações Iniciais	Modificações Orçamentais			Dotações Corrigidas
			Inscrições / Reforços (4)	Diminuições / Anulações (5)		
(1)	(2)	(3)			(6)=(3)+(4)-(5)	(7)
14 07	Aquisição de bens de capital	500,00	38.330,00		38.830,00	
14 0703	Bens de domínio público	500,00	38.330,00		38.830,00	
14 070303	Outras construções e infraestruturas	500,00	38.330,00		38.830,00	
14 07030309	Sinalização e trânsito	500,00	38.330,00		38.830,00	
15	Depart. Planeamento, Desenv Estrat e Equipamento	493.155,00		90.670,00	402.485,00	
15	DESPESAS CORRENTES	493.155,00		90.670,00	402.485,00	
15 01	Despesas com o pessoal	492.155,00		89.770,00	402.385,00	
15 0101	Remunerações certas e permanentes	388.455,00		74.570,00	313.885,00	
15 010103	Pessoal dos quadros-Regime de função pública	230.002,00		32.370,00	197.632,00	
15 01010301	Pessoal em funções	230.000,00		32.370,00	197.630,00	
15 01010302	Alterações obrigatórias de posicionamento remunera	1,00			1,00	
15 01010303	Alterações facultativas de posicionamento remunera	1,00			1,00	
15 010104	Pessoal quadros-Regime contrato individ. trabalho	20.003,00		2.900,00	17.103,00	
15 01010401	Pessoal em funções	20.000,00		2.900,00	17.100,00	
15 01010402	Alterações obrigatórias de posicionamento remunera	1,00			1,00	
15 01010403	Alterações facultativas de posicionamento remunera	1,00			1,00	
15 01010404	Recrutamento de Pessoal para novos postos trabalho	1,00			1,00	
15 010109	Pessoal em qualquer outra situação	33.000,00			33.000,00	
15 010111	Representação	5.000,00		1.300,00	3.700,00	
15 010113	Subsidio de refeição	20.300,00		5.000,00	15.300,00	
15 01011301	Pessoal dos quadros	19.000,00		5.000,00	14.000,00	
15 01011302	Pessoal em qualquer outra situação	1.300,00			1.300,00	
15 010114	Subsídio de férias e de Natal	80.150,00		33.000,00	47.150,00	
15 01011401	Pessoal dos quadros	73.150,00		32.000,00	41.150,00	
15 01011402	Pessoal em qualquer outra situação	7.000,00		1.000,00	6.000,00	
15 0102	Abonos variáveis ou eventuais	7.700,00		2.200,00	5.500,00	
15 010202	Horas extraordinárias	7.700,00		2.200,00	5.500,00	
15 0103	Segurança social	96.000,00		13.000,00	83.000,00	



Município de Gondomar

Modificações do Orçamento - Despesa

Ano: **2016**
Alteração N.º: **20**
Revisão N.º: **1**

Classificação Económica		Despesa			Observações	
Código	Descrição	Dotações Iniciais	Modificações Orçamentais			Dotações Corrigidas
			Inscrições / Reforços (4)	Diminuições / Anulações (5)		
(1)	(2)	(3)			(6)=(3)+(4)-(5)	(7)
15 010305	Contribuições para a segurança social	96.000,00		13.000,00	83.000,00	
15 01030502	Segurança social dos funcionários públicos	96.000,00		13.000,00	83.000,00	
15 0103050201	Caixa Geral de Aposentações	87.000,00		13.000,00	74.000,00	
15 0103050202	Regime Geral	9.000,00			9.000,00	
15 02	Aquisição de bens e serviços	1.000,00		900,00	100,00	
15 0202	Aquisição de serviços	1.000,00		900,00	100,00	
15 020225	Outros serviços	1.000,00		900,00	100,00	
16	Divisão de Desenvolvimento Económico	1.300.160,00	263.344,00	353.466,37	1.210.037,63	
16	DESPESAS CORRENTES	1.165.600,00	263.342,00	275.484,00	1.153.458,00	
16 01	Despesas com o pessoal	39.109,00	23.640,00	1.000,00	61.749,00	
16 0101	Remunerações certas e permanentes	27.109,00	21.640,00	1.000,00	47.749,00	
16 010103	Pessoal dos quadros-Regime de função pública	17.102,00	21.200,00		38.302,00	
16 01010301	Pessoal em funções	17.100,00	21.200,00		38.300,00	
16 01010302	Alterações obrigatórias de posicionamento remunera	1,00			1,00	
16 01010303	Alterações facultativas de posicionamento remunera	1,00			1,00	
16 010104	Pessoal quadros-Regime contrato individ. trabalho	4,00			4,00	
16 01010401	Pessoal em funções	1,00			1,00	
16 01010402	Alterações obrigatórias de posicionamento remunera	1,00			1,00	
16 01010403	Alterações facultativas de posicionamento remunera	1,00			1,00	
16 01010404	Recrutamento de Pessoal para novos postos trabalho	1,00			1,00	
16 010109	Pessoal em qualquer outra situação	1,00			1,00	
16 010111	Representação	3.000,00		600,00	2.400,00	
16 010113	Subsidio de refeição	2.001,00	440,00		2.441,00	
16 01011301	Pessoal dos quadros	2.000,00	440,00		2.440,00	
16 01011302	Pessoal em qualquer outra situação	1,00			1,00	
16 010114	Subsídio de férias e de Natal	5.001,00		400,00	4.601,00	
16 01011401	Pessoal dos quadros	5.000,00		400,00	4.600,00	
16 01011402	Pessoal em qualquer outra situação	1,00			1,00	



Município de Gondomar

Modificações do Orçamento - Despesa

Ano: **2016**
Alteração N.º: **20**
Revisão N.º: **1**

Classificação Económica		Despesa				Observações
Código	Descrição	Dotações Iniciais	Modificações Orçamentais		Dotações Corrigidas	
			Inscrições / Reforços (4)	Diminuições / Anulações (5)		
(1)	(2)	(3)			(6)=(3)+(4)-(5)	(7)
16 0103	Segurança social	12.000,00	2.000,00		14.000,00	
16 010305	Contribuições para a segurança social	12.000,00	2.000,00		14.000,00	
16 01030502	Segurança social dos funcionários públicos	12.000,00	2.000,00		14.000,00	
16 0103050201	Caixa Geral de Aposentações	7.000,00	2.000,00		9.000,00	
16 0103050202	Regime Geral	5.000,00			5.000,00	
16 02	Aquisição de bens e serviços	1.096.491,00	239.702,00	273.484,00	1.062.709,00	
16 0201	Aquisição de bens	153.443,00	44.386,00	45.499,00	152.330,00	
16 020104	Limpeza e higiene	1.000,00			1.000,00	
16 020105	Alimentação-Refeições confeccionadas	2.000,00			2.000,00	
16 020107	Vestuário e artigos pessoais	1.000,00			1.000,00	
16 020108	Material de escritório	1.000,00			1.000,00	
16 020115	Prémios, condecorações e ofertas	20.200,00	7.486,00	1.000,00	26.686,00	
16 020117	Ferramentas e utensílios	2.000,00			2.000,00	
16 020119	Artigos honoríficos e de decoração	1.000,00			1.000,00	
16 020121	Outros bens	125.243,00	36.900,00	44.499,00	117.644,00	
16 0202	Aquisição de serviços	943.048,00	195.316,00	227.985,00	910.379,00	
16 020201	Encargos das instalações	56.000,00	40.963,00	8.600,00	88.363,00	
16 020202	Limpeza e higiene	26.000,00	350,00	5.000,00	21.350,00	
16 020208	Locação de outros bens	218.080,00	12.900,00	88.000,00	142.980,00	
16 020210	Transportes	400,00			400,00	
16 020212	Seguros	720,00			720,00	
16 020213	Deslocações e estadas	1.000,00	1,00		1.001,00	
16 020214	Estudos, pareceres, projectos e consultadoria	30.040,00	23.000,00	6.349,00	46.691,00	
16 020216	Seminários, exposições e similares	1.000,00			1.000,00	
16 020217	Publicidade	191.440,00	1,00	64.036,00	127.405,00	
16 020220	Outros trabalhos especializados	126.400,00	10.500,00	34.000,00	102.900,00	
16 020225	Outros serviços	291.968,00	107.601,00	22.000,00	377.569,00	
16 04	Transferências correntes	22.000,00		1.000,00	21.000,00	



Município de Gondomar

Modificações do Orçamento - Despesa

Ano: **2016**
Alteração N.º: **20**
Revisão N.º: **1**

Classificação Económica		Despesa				Observações
Código	Descrição	Dotações Iniciais	Modificações Orçamentais		Dotações Corrigidas	
			Inscrições / Reforços (4)	Diminuições / Anulações (5)		
(1)	(2)	(3)			(6)=(3)+(4)-(5)	(7)
16 0407	Instituições sem fins lucrativos	21.000,00		1.000,00	20.000,00	
16 040701	Instituições sem fins lucrativos	21.000,00		1.000,00	20.000,00	
16 0408	Famílias	1.000,00			1.000,00	
16 040802	Outras	1.000,00			1.000,00	
16 06	Outras despesas correntes	8.000,00			8.000,00	
16 0602	Diversas	8.000,00			8.000,00	
16 060203	Outras	8.000,00			8.000,00	
16 06020301	Outras restituições	8.000,00			8.000,00	
16	DESPESAS DE CAPITAL	134.560,00	2,00	77.982,37	56.579,63	
16 07	Aquisição de bens de capital	134.560,00	2,00	77.982,37	56.579,63	
16 0701	Investimentos	62.560,00	2,00	20.000,00	42.562,00	
16 070103	Edifícios	14.400,00			14.400,00	
16 07010307	Outros	14.400,00			14.400,00	
16 070104	Construções diversas	43.840,00		20.000,00	23.840,00	
16 07010413	Outros	43.840,00		20.000,00	23.840,00	
16 070107	Equipamento de informática	0,00	1,00		1,00	
16 070108	Software informático	0,00	1,00		1,00	
16 070110	Equipamento básico	4.320,00			4.320,00	
16 07011002	Outro	4.320,00			4.320,00	
16 0703	Bens de domínio público	72.000,00		57.982,37	14.017,63	
16 070303	Outras construções e infraestruturas	72.000,00		57.982,37	14.017,63	
16 07030313	Outros	72.000,00		57.982,37	14.017,63	
17	Divisão de Aquisições e Contratação Pública	386.008,00	5.145,00	64.200,00	326.953,00	
17	DESPESAS CORRENTES	386.008,00	5.145,00	64.200,00	326.953,00	
17 01	Despesas com o pessoal	155.658,00	3.145,00	4.200,00	154.603,00	
17 0101	Remunerações certas e permanentes	125.008,00	3.145,00	4.200,00	123.953,00	
17 010103	Pessoal dos quadros-Regime de função pública	77.902,00	2.900,00		80.802,00	
17 01010301	Pessoal em funções	77.900,00	2.900,00		80.800,00	



Município de Gondomar

Modificações do Orçamento - Despesa

Ano: **2016**
Alteração N.º: **20**
Revisão N.º: **1**

Classificação Económica			Despesa			Observações
Código	Descrição	Dotações Iniciais	Modificações Orçamentais		Dotações Corrigidas	
			Inscrições / Reforços	Diminuições / Anulações		
(1)	(2)	(3)	(4)	(5)	(6)=(3)+(4)-(5)	(7)
17 01010302	Alterações obrigatórias de posicionamento remunera	1,00			1,00	
17 01010303	Alterações facultativas de posicionamento remunera	1,00			1,00	
17 010104	Pessoal quadros-Regime contrato individ. trabalho	16.153,00	245,00		16.398,00	
17 01010401	Pessoal em funções	16.150,00	245,00		16.395,00	
17 01010402	Alterações obrigatórias de posicionamento remunera	1,00			1,00	
17 01010403	Alterações facultativas de posicionamento remunera	1,00			1,00	
17 01010404	Recrutamento de Pessoal para novos postos trabalho	1,00			1,00	
17 010109	Pessoal em qualquer outra situação	1,00			1,00	
17 010111	Representação	3.000,00		700,00	2.300,00	
17 010113	Subsidio de refeição	8.001,00			8.001,00	
17 01011301	Pessoal dos quadros	8.000,00			8.000,00	
17 01011302	Pessoal em qualquer outra situação	1,00			1,00	
17 010114	Subsidio de férias e de Natal	19.951,00		3.500,00	16.451,00	
17 01011401	Pessoal dos quadros	19.950,00		3.500,00	16.450,00	
17 01011402	Pessoal em qualquer outra situação	1,00			1,00	
17 0103	Segurança social	30.650,00			30.650,00	
17 010305	Contribuições para a segurança social	30.650,00			30.650,00	
17 01030502	Segurança social dos funcionários públicos	30.650,00			30.650,00	
17 0103050201	Caixa Geral de Aposentações	25.650,00			25.650,00	
17 0103050202	Regime Geral	5.000,00			5.000,00	
17 02	Aquisição de bens e serviços	230.350,00	2.000,00	60.000,00	172.350,00	
17 0201	Aquisição de bens	229.350,00	2.000,00	59.500,00	171.850,00	
17 020104	Limpeza e higiene	87.400,00		33.000,00	54.400,00	
17 020108	Material de escritório	133.950,00		21.000,00	112.950,00	
17 020117	Ferramentas e utensílios	5.000,00		4.700,00	300,00	
17 020121	Outros bens	3.000,00	2.000,00	800,00	4.200,00	
17 0202	Aquisição de serviços	1.000,00		500,00	500,00	
17 020225	Outros serviços	1.000,00		500,00	500,00	



Município de Gondomar

Modificações do Orçamento - Despesa

Ano: **2016**
Alteração N.º: **20**
Revisão N.º: **1**

Classificação Económica		Despesa				Observações
Código	Descrição	Dotações Iniciais	Modificações Orçamentais		Dotações Corrigidas	
			Inscrições / Reforços (4)	Diminuições / Anulações (5)		
(1)	(2)	(3)			(6)=(3)+(4)-(5)	(7)
18	Setor de Equipamento	1.997.552,00	297.740,00	443.619,02	1.851.672,98	
18	DESPESAS CORRENTES	1.997.552,00	292.740,00	443.400,00	1.846.892,00	
18 01	Despesas com o pessoal	808.052,00	221.740,00	13.600,00	1.016.192,00	
18 0101	Remunerações certas e permanentes	741.602,00	80.000,00	13.600,00	808.002,00	
18 010103	Pessoal dos quadros-Regime de função pública	560.002,00	35.000,00	1.600,00	593.402,00	
18 01010301	Pessoal em funções	560.000,00	35.000,00	1.600,00	593.400,00	
18 01010302	Alterações obrigatórias de posicionamento remunera	1,00			1,00	
18 01010303	Alterações facultativas de posicionamento remunera	1,00			1,00	
18 010104	Pessoal quadros-Regime contrato individ. trabalho	4,00			4,00	
18 01010401	Pessoal em funções	1,00			1,00	
18 01010402	Alterações obrigatórias de posicionamento remunera	1,00			1,00	
18 01010403	Alterações facultativas de posicionamento remunera	1,00			1,00	
18 01010404	Recrutamento de Pessoal para novos postos trabalho	1,00			1,00	
18 010109	Pessoal em qualquer outra situação	1,00			1,00	
18 010113	Subsidio de refeição	69.494,00			69.494,00	
18 01011301	Pessoal dos quadros	69.493,00			69.493,00	
18 01011302	Pessoal em qualquer outra situação	1,00			1,00	
18 010114	Subsídio de férias e de Natal	112.101,00	45.000,00	12.000,00	145.101,00	
18 01011401	Pessoal dos quadros	112.100,00	45.000,00	12.000,00	145.100,00	
18 01011402	Pessoal em qualquer outra situação	1,00			1,00	
18 0102	Abonos variáveis ou eventuais	18.000,00	1.740,00		19.740,00	
18 010202	Horas extraordinárias	9.000,00	1.600,00		10.600,00	
18 010211	Subsídio de turno	9.000,00	140,00		9.140,00	
18 0103	Segurança social	48.450,00	140.000,00		188.450,00	
18 010305	Contribuições para a segurança social	48.450,00	140.000,00		188.450,00	
18 01030502	Segurança social dos funcionários públicos	48.450,00	140.000,00		188.450,00	
18 0103050201	Caixa Geral de Aposentações	32.300,00	135.000,00		167.300,00	
18 0103050202	Regime Geral	16.150,00	5.000,00		21.150,00	



Município de Gondomar

Modificações do Orçamento - Despesa

Ano: **2016**
Alteração N.º: **20**
Revisão N.º: **1**

Classificação Económica		Despesa				Observações
Código	Descrição	Dotações Iniciais	Modificações Orçamentais		Dotações Corrigidas	
			Inscrições / Reforços (4)	Diminuições / Anulações (5)		
(1)	(2)	(3)			(6)=(3)+(4)-(5)	(7)
18 02	Aquisição de bens e serviços	1.189.500,00	71.000,00	429.800,00	830.700,00	
18 0201	Aquisição de bens	1.148.500,00	49.200,00	420.500,00	777.200,00	
18 020102	Combustíveis e lubrificantes	830.000,00		398.700,00	431.300,00	
18 02010201	Gasolina	50.000,00		47.500,00	2.500,00	
18 02010202	Gasóleo	760.000,00		348.200,00	411.800,00	
18 02010299	Outros	20.000,00		3.000,00	17.000,00	
18 020107	Vestuário e artigos pessoais	0,00	5.800,00		5.800,00	
18 020112	Material de transporte-Peças	290.000,00	43.400,00	13.800,00	319.600,00	
18 020114	Outro material-Peças	1.500,00			1.500,00	
18 020117	Ferramentas e utensílios	2.000,00			2.000,00	
18 020121	Outros bens	25.000,00		8.000,00	17.000,00	
18 0202	Aquisição de serviços	41.000,00	21.800,00	9.300,00	53.500,00	
18 020201	Encargos das instalações	5.000,00	3.000,00		8.000,00	
18 020203	Conservação de bens	5.000,00	13.800,00		18.800,00	
18 020208	Locação de outros bens	1.000,00		800,00	200,00	
18 020210	Transportes	0,00	5.000,00	4.500,00	500,00	
18 020225	Outros serviços	30.000,00		4.000,00	26.000,00	
18	DESPESAS DE CAPITAL	0,00	5.000,00	219,02	4.780,98	
18 07	Aquisição de bens de capital	0,00	5.000,00	219,02	4.780,98	
18 0701	Investimentos	0,00	5.000,00	219,02	4.780,98	
18 070110	Equipamento básico	0,00	4.000,00	219,02	3.780,98	
18 07011002	Outro	0,00	4.000,00	219,02	3.780,98	
18 070111	Ferramentas e utensílios	0,00	1.000,00		1.000,00	
19	Departamento de Urbanismo	977.858,00	178.810,00	111.660,00	1.045.008,00	
19	DESPESAS CORRENTES	977.858,00	178.810,00	111.660,00	1.045.008,00	
19 01	Despesas com o pessoal	753.658,00	12.600,00	46.250,00	720.008,00	
19 0101	Remunerações certas e permanentes	584.558,00	12.600,00	32.800,00	564.358,00	
19 010103	Pessoal dos quadros-Regime de função pública	390.452,00		12.800,00	377.652,00	



Município de Gondomar

Modificações do Orçamento - Despesa

Ano: **2016**
Alteração N.º: **20**
Revisão N.º: **1**

Classificação Económica			Despesa			Observações
Código	Descrição	Dotações Iniciais	Modificações Orçamentais		Dotações Corrigidas	
			Inscrições / Reforços (4)	Diminuições / Anulações (5)		
(1)	(2)	(3)			(6)=(3)+(4)-(5)	(7)
19 01010301	Pessoal em funções	390.450,00		12.800,00	377.650,00	
19 01010302	Alterações obrigatórias de posicionamento remunera	1,00			1,00	
19 01010303	Alterações facultativas de posicionamento remunera	1,00			1,00	
19 010104	Pessoal quadros-Regime contrato individ. trabalho	62.703,00	2.600,00		65.303,00	
19 01010401	Pessoal em funções	62.700,00	2.600,00		65.300,00	
19 01010402	Alterações obrigatórias de posicionamento remunera	1,00			1,00	
19 01010403	Alterações facultativas de posicionamento remunera	1,00			1,00	
19 01010404	Recrutamento de Pessoal para novos postos trabalho	1,00			1,00	
19 010109	Pessoal em qualquer outra situação	1,00			1,00	
19 010111	Representação	6.000,00			6.000,00	
19 010113	Subsidio de refeição	38.001,00		3.000,00	35.001,00	
19 01011301	Pessoal dos quadros	38.000,00		3.000,00	35.000,00	
19 01011302	Pessoal em qualquer outra situação	1,00			1,00	
19 010114	Subsídio de férias e de Natal	87.401,00	10.000,00	17.000,00	80.401,00	
19 01011401	Pessoal dos quadros	87.400,00	10.000,00	17.000,00	80.400,00	
19 01011402	Pessoal em qualquer outra situação	1,00			1,00	
19 0103	Segurança social	169.100,00		13.450,00	155.650,00	
19 010305	Contribuições para a segurança social	169.100,00		13.450,00	155.650,00	
19 01030502	Segurança social dos funcionários públicos	169.100,00		13.450,00	155.650,00	
19 0103050201	Caixa Geral de Aposentações	139.650,00		9.450,00	130.200,00	
19 0103050202	Regime Geral	29.450,00		4.000,00	25.450,00	
19 02	Aquisição de bens e serviços	224.200,00	166.210,00	65.410,00	325.000,00	
19 0202	Aquisição de serviços	224.200,00	166.210,00	65.410,00	325.000,00	
19 020201	Encargos das instalações	34.200,00	2.500,00	11.000,00	25.700,00	
19 020203	Conservação de bens	1.000,00		900,00	100,00	
19 020214	Estudos, pareceres, projectos e consultadoria	175.000,00	122.200,00	53.510,00	243.690,00	
19 020225	Outros serviços	14.000,00	41.510,00		55.510,00	
20	Divisão de Recursos Humanos	1.877.568,00	529.100,00	198.584,00	2.208.084,00	



Município de Gondomar

Modificações do Orçamento - Despesa

Ano: **2016**
Alteração N.º: **20**
Revisão N.º: **1**

Classificação Económica		Despesa				Observações
Código	Descrição	Dotações Iniciais	Modificações Orçamentais		Dotações Corrigidas	
			Inscrições / Reforços (4)	Diminuições / Anulações (5)		
(1)	(2)	(3)			(6)=(3)+(4)-(5)	(7)
20	DESPESAS CORRENTES	1.877.568,00	529.100,00	198.584,00	2.208.084,00	
20 01	Despesas com o pessoal	1.282.818,00	528.100,00	113.541,00	1.697.377,00	
20 0101	Remunerações certas e permanentes	325.858,00	382.300,00	38.343,00	669.815,00	
20 010103	Pessoal dos quadros-Regime de função pública	169.402,00		5.000,00	164.402,00	
20 01010301	Pessoal em funções	169.400,00		5.000,00	164.400,00	
20 01010302	Alterações obrigatórias de posicionamento remunera	1,00			1,00	
20 01010303	Alterações facultativas de posicionamento remunera	1,00			1,00	
20 010104	Pessoal quadros-Regime contrato individ. trabalho	49.403,00		20.700,00	28.703,00	
20 01010401	Pessoal em funções	49.400,00		20.700,00	28.700,00	
20 01010402	Alterações obrigatórias de posicionamento remunera	1,00			1,00	
20 01010403	Alterações facultativas de posicionamento remunera	1,00			1,00	
20 01010404	Recrutamento de Pessoal para novos postos trabalho	1,00			1,00	
20 010108	Pessoal aguardando aposentação	11.000,00	2.300,00	3.530,00	9.770,00	
20 010109	Pessoal em qualquer outra situação	1,00			1,00	
20 010111	Representação	2.000,00		1.999,00	1,00	
20 010113	Subsidio de refeição	19.001,00		2.000,00	17.001,00	
20 01011301	Pessoal dos quadros	19.000,00		2.000,00	17.000,00	
20 01011302	Pessoal em qualquer outra situação	1,00			1,00	
20 010114	Subsidio de férias e de Natal	45.601,00		5.114,00	40.487,00	
20 01011401	Pessoal dos quadros	45.600,00		5.114,00	40.486,00	
20 01011402	Pessoal em qualquer outra situação	1,00			1,00	
20 010115	Remunerações por doença e maternidade/paternidade	29.450,00	380.000,00		409.450,00	
20 0102	Abonos variáveis ou eventuais	206.000,00	18.600,00	49.700,00	174.900,00	
20 010202	Horas extraordinárias	85.000,00	7.400,00		92.400,00	
20 010204	Ajudas de custo	65.000,00		49.700,00	15.300,00	
20 010205	Abono para falhas	56.000,00	11.200,00		67.200,00	
20 0103	Segurança social	750.960,00	127.200,00	25.498,00	852.662,00	
20 010302	Outros encargos com a saúde	192.850,00	12.500,00		205.350,00	



Município de Gondomar

Modificações do Orçamento - Despesa

Ano: **2016**
Alteração N.º: **20**
Revisão N.º: **1**

Classificação Económica			Despesa			Observações
Código	Descrição	Dotações Iniciais	Modificações Orçamentais		Dotações Corrigidas	
			Inscrições / Reforços (4)	Diminuições / Anulações (5)		
(1)	(2)	(3)			(6)=(3)+(4)-(5)	(7)
20 010303	Subsídio familiar a criança e jovens	120.000,00	10.700,00		130.700,00	
20 010304	Outras prestações familiares	33.250,00		20.000,00	13.250,00	
20 010305	Contribuições para a segurança social	83.860,00	10.000,00		93.860,00	
20 01030502	Segurança social dos funcionários públicos	61.750,00	10.000,00		71.750,00	
20 0103050201	Caixa Geral de Aposentações	44.650,00	10.000,00		54.650,00	
20 0103050202	Regime Geral	17.100,00			17.100,00	
20 01030503	Segurança social-Regime geral	22.110,00			22.110,00	
20 010306	Acidentes em serviço e doenças profissionais	1.000,00		999,00	1,00	
20 010308	Outras pensões	1.000,00		999,00	1,00	
20 010309	Seguros	319.000,00	94.000,00	3.500,00	409.500,00	
20 01030901	Seguros acidentes trabalho doenças profissionais	319.000,00	94.000,00	3.500,00	409.500,00	
20 02	Aquisição de bens e serviços	24.750,00	1.000,00	15.043,00	10.707,00	
20 0202	Aquisição de serviços	24.750,00	1.000,00	15.043,00	10.707,00	
20 020215	Formação	23.750,00		14.243,00	9.507,00	
20 020225	Outros serviços	1.000,00	1.000,00	800,00	1.200,00	
20 04	Transferências correntes	570.000,00		70.000,00	500.000,00	
20 0408	Famílias	570.000,00		70.000,00	500.000,00	
20 040802	Outras	570.000,00		70.000,00	500.000,00	
21	Divisão de Juventude e Tempos Livres	63.335,00	72.414,00	26.737,00	109.012,00	
21	DESPESAS CORRENTES	63.335,00	72.414,00	26.737,00	109.012,00	
21 01	Despesas com o pessoal	15,00			15,00	
21 0101	Remunerações certas e permanentes	13,00			13,00	
21 010103	Pessoal dos quadros-Regime de função pública	3,00			3,00	
21 01010301	Pessoal em funções	1,00			1,00	
21 01010302	Alterações obrigatórias de posicionamento remunera	1,00			1,00	
21 01010303	Alterações facultativas de posicionamento remunera	1,00			1,00	
21 010104	Pessoal quadros-Regime contrato individ. trabalho	4,00			4,00	
21 01010401	Pessoal em funções	1,00			1,00	



Município de Gondomar

Modificações do Orçamento - Despesa

Ano: **2016**
Alteração N.º: **20**
Revisão N.º: **1**

Classificação Económica			Despesa			Observações
Código	Descrição	Dotações Iniciais	Modificações Orçamentais		Dotações Corrigidas	
			Inscrições / Reforços	Diminuições / Anulações		
(1)	(2)	(3)	(4)	(5)	(6)=(3)+(4)-(5)	(7)
21 01010402	Alterações obrigatórias de posicionamento remunera	1,00			1,00	
21 01010403	Alterações facultativas de posicionamento remunera	1,00			1,00	
21 01010404	Recrutamento de Pessoal para novos postos trabalho	1,00			1,00	
21 010109	Pessoal em qualquer outra situação	1,00			1,00	
21 010111	Representação	1,00			1,00	
21 010113	Subsidio de refeição	2,00			2,00	
21 01011301	Pessoal dos quadros	1,00			1,00	
21 01011302	Pessoal em qualquer outra situação	1,00			1,00	
21 010114	Subsídio de férias e de Natal	2,00			2,00	
21 01011401	Pessoal dos quadros	1,00			1,00	
21 01011402	Pessoal em qualquer outra situação	1,00			1,00	
21 0103	Segurança social	2,00			2,00	
21 010305	Contribuições para a segurança social	2,00			2,00	
21 01030502	Segurança social dos funcionários públicos	2,00			2,00	
21 0103050201	Caixa Geral de Aposentações	1,00			1,00	
21 0103050202	Regime Geral	1,00			1,00	
21 02	Aquisição de bens e serviços	59.320,00	61.414,00	25.734,00	95.000,00	
21 0201	Aquisição de bens	15.640,00	650,00	7.276,02	9.013,98	
21 020105	Alimentação-Refeições confeccionadas	80,00		76,00	4,00	
21 020115	Prémios, condecorações e ofertas	3.000,00		2.999,00	1,00	
21 020117	Ferramentas e utensílios	1.000,00		800,00	200,00	
21 020120	Material de educação, cultura e recreio	2.280,00		2.118,48	161,52	
21 020121	Outros bens	9.280,00	650,00	1.282,54	8.647,46	
21 0202	Aquisição de serviços	43.680,00	60.764,00	18.457,98	85.986,02	
21 020203	Conservação de bens	2.500,00		2.367,73	132,27	
21 020208	Locação de outros bens	10.880,00	5.210,00	9.916,00	6.174,00	
21 020210	Transportes	80,00		79,00	1,00	
21 020213	Deslocações e estadas	240,00		239,00	1,00	



Município de Gondomar

Modificações do Orçamento - Despesa

Ano: **2016**
Alteração N.º: **20**
Revisão N.º: **1**

Classificação Económica			Despesa			Observações
Código	Descrição	Dotações Iniciais	Modificações Orçamentais		Dotações Corrigidas	
			Inscrições / Reforços (4)	Diminuições / Anulações (5)		
(1)	(2)	(3)			(6)=(3)+(4)-(5)	(7)
21 020216	Seminários, exposições e similares	1.000,00		900,00	100,00	
21 020217	Publicidade	5.880,00		1.957,25	3.922,75	
21 020218	Vigilância e segurança	2.200,00		2.099,00	101,00	
21 020220	Outros trabalhos especializados	1.000,00		900,00	100,00	
21 020225	Outros serviços	19.900,00	55.554,00		75.454,00	
21 04	Transferências correntes	4.000,00	11.000,00	1.003,00	13.997,00	
21 0407	Instituições sem fins lucrativos	4.000,00	11.000,00	1.003,00	13.997,00	
21 040701	Instituições sem fins lucrativos	4.000,00	11.000,00	1.003,00	13.997,00	
22	Gabinete de Gestão das Casas da Juventude	230.358,00	29.824,00	8.399,00	251.783,00	
22	DESPESAS CORRENTES	230.358,00	29.824,00	8.399,00	251.783,00	
22 01	Despesas com o pessoal	202.858,00	21.824,00	2.899,00	221.783,00	
22 0101	Remunerações certas e permanentes	164.358,00	18.714,00	1.900,00	181.172,00	
22 010103	Pessoal dos quadros-Regime de função pública	38.952,00	3.800,00		42.752,00	
22 01010301	Pessoal em funções	38.950,00	3.800,00		42.750,00	
22 01010302	Alterações obrigatórias de posicionamento remunera	1,00			1,00	
22 01010303	Alterações facultativas de posicionamento remunera	1,00			1,00	
22 010104	Pessoal quadros-Regime contrato individ. trabalho	82.653,00	14.500,00		97.153,00	
22 01010401	Pessoal em funções	82.650,00	14.500,00		97.150,00	
22 01010402	Alterações obrigatórias de posicionamento remunera	1,00			1,00	
22 01010403	Alterações facultativas de posicionamento remunera	1,00			1,00	
22 01010404	Recrutamento de Pessoal para novos postos trabalho	1,00			1,00	
22 010109	Pessoal em qualquer outra situação	1,00			1,00	
22 010113	Subsidio de refeição	18.051,00		1.900,00	16.151,00	
22 01011301	Pessoal dos quadros	18.050,00		1.900,00	16.150,00	
22 01011302	Pessoal em qualquer outra situação	1,00			1,00	
22 010114	Subsidio de férias e de Natal	24.701,00	414,00		25.115,00	
22 01011401	Pessoal dos quadros	24.700,00	414,00		25.114,00	
22 01011402	Pessoal em qualquer outra situação	1,00			1,00	



Município de Gondomar

Modificações do Orçamento - Despesa

Ano: **2016**
Alteração N.º: **20**
Revisão N.º: **1**

Classificação Económica		Despesa				Observações
Código	Descrição	Dotações Iniciais	Modificações Orçamentais		Dotações Corrigidas	
			Inscrições / Reforços (4)	Diminuições / Anulações (5)		
(1)	(2)	(3)			(6)=(3)+(4)-(5)	(7)
22 0102	Abonos variáveis ou eventuais	1.000,00		999,00	1,00	
22 010211	Subsídio de turno	1.000,00		999,00	1,00	
22 0103	Segurança social	37.500,00	3.110,00		40.610,00	
22 010305	Contribuições para a segurança social	37.500,00	3.110,00		40.610,00	
22 01030502	Segurança social dos funcionários públicos	37.500,00	3.110,00		40.610,00	
22 0103050201	Caixa Geral de Aposentações	9.000,00	1.810,00		10.810,00	
22 0103050202	Regime Geral	28.500,00	1.300,00		29.800,00	
22 02	Aquisição de bens e serviços	27.500,00	8.000,00	5.500,00	30.000,00	
22 0201	Aquisição de bens	9.000,00	2.000,00	2.400,00	8.600,00	
22 020110	Produtos vendidos nas farmácias	1.000,00		800,00	200,00	
22 020120	Material de educação, cultura e recreio	5.000,00		1.600,00	3.400,00	
22 020121	Outros bens	3.000,00	2.000,00		5.000,00	
22 0202	Aquisição de serviços	18.500,00	6.000,00	3.100,00	21.400,00	
22 020201	Encargos das instalações	15.000,00	6.000,00	1.400,00	19.600,00	
22 020208	Locação de outros bens	2.000,00		1.700,00	300,00	
22 020217	Publicidade	500,00			500,00	
22 020225	Outros serviços	1.000,00			1.000,00	
23	Gabinete de Dinamização Juventude e Tempos Livres	28.660,00		5.200,00	23.460,00	
23	DESPESAS CORRENTES	28.660,00		5.200,00	23.460,00	
23 01	Despesas com o pessoal	18.660,00		1.500,00	17.160,00	
23 0101	Remunerações certas e permanentes	16.659,00		1.500,00	15.159,00	
23 010103	Pessoal dos quadros-Regime de função pública	3,00			3,00	
23 01010301	Pessoal em funções	1,00			1,00	
23 01010302	Alterações obrigatórias de posicionamento remunera	1,00			1,00	
23 01010303	Alterações facultativas de posicionamento remunera	1,00			1,00	
23 010104	Pessoal quadros-Regime contrato individ. trabalho	12.353,00			12.353,00	
23 01010401	Pessoal em funções	12.350,00			12.350,00	
23 01010402	Alterações obrigatórias de posicionamento remunera	1,00			1,00	



Município de Gondomar

Modificações do Orçamento - Despesa

Ano: **2016**
Alteração N.º: **20**
Revisão N.º: **1**

Classificação Económica			Despesa			Observações
Código	Descrição	Dotações Iniciais	Modificações Orçamentais		Dotações Corrigidas	
			Inscrições / Reforços	Diminuições / Anulações		
(1)	(2)	(3)	(4)	(5)	(6)=(3)+(4)-(5)	(7)
23 01010403	Alterações facultativas de posicionamento remunera	1,00			1,00	
23 01010404	Recrutamento de Pessoal para novos postos trabalho	1,00			1,00	
23 010109	Pessoal em qualquer outra situação	1,00			1,00	
23 010113	Subsidio de refeição	1.301,00			1.301,00	
23 01011301	Pessoal dos quadros	1.300,00			1.300,00	
23 01011302	Pessoal em qualquer outra situação	1,00			1,00	
23 010114	Subsídio de férias e de Natal	3.001,00		1.500,00	1.501,00	
23 01011401	Pessoal dos quadros	3.000,00		1.500,00	1.500,00	
23 01011402	Pessoal em qualquer outra situação	1,00			1,00	
23 0103	Segurança social	2.001,00			2.001,00	
23 010305	Contribuições para a segurança social	2.001,00			2.001,00	
23 01030502	Segurança social dos funcionários públicos	2.001,00			2.001,00	
23 0103050201	Caixa Geral de Aposentações	1,00			1,00	
23 0103050202	Regime Geral	2.000,00			2.000,00	
23 02	Aquisição de bens e serviços	10.000,00		3.700,00	6.300,00	
23 0201	Aquisição de bens	3.000,00		1.500,00	1.500,00	
23 020115	Prémios, condecorações e ofertas	1.000,00		300,00	700,00	
23 020120	Material de educação, cultura e recreio	1.000,00		900,00	100,00	
23 020121	Outros bens	1.000,00		300,00	700,00	
23 0202	Aquisição de serviços	7.000,00		2.200,00	4.800,00	
23 020208	Locação de outros bens	1.000,00		900,00	100,00	
23 020217	Publicidade	1.000,00		300,00	700,00	
23 020225	Outros serviços	5.000,00		1.000,00	4.000,00	
24	Divisão de Espaços Públicos e Dinamização	645.342,00	230.929,00	269.658,62	606.612,38	
24	DESPESAS CORRENTES	450.910,00	230.929,00	144.300,00	537.539,00	
24 01	Despesas com o pessoal	49.510,00	20.109,00	3.000,00	66.619,00	
24 0101	Remunerações certas e permanentes	40.509,00	13.809,00		54.318,00	
24 010103	Pessoal dos quadros-Regime de função pública	3,00			3,00	



Município de Gondomar

Modificações do Orçamento - Despesa

Ano: **2016**
Alteração N.º: **20**
Revisão N.º: **1**

Classificação Económica			Despesa				Observações
Código	Descrição	Dotações Iniciais	Modificações Orçamentais		Dotações Corrigidas		
			Inscrições / Reforços	Diminuições / Anulações			
(1)	(2)	(3)	(4)	(5)	(6)=(3)+(4)-(5)	(7)	
24 01010301	Pessoal em funções	1,00			1,00		
24 01010302	Alterações obrigatórias de posicionamento remunera	1,00			1,00		
24 01010303	Alterações facultativas de posicionamento remunera	1,00			1,00		
24 010104	Pessoal quadros-Regime contrato individ. trabalho	28.503,00	12.500,00		41.003,00		
24 01010401	Pessoal em funções	28.500,00	12.500,00		41.000,00		
24 01010402	Alterações obrigatórias de posicionamento remunera	1,00			1,00		
24 01010403	Alterações facultativas de posicionamento remunera	1,00			1,00		
24 01010404	Recrutamento de Pessoal para novos postos trabalho	1,00			1,00		
24 010109	Pessoal em qualquer outra situação	1,00			1,00		
24 010111	Representação	3.000,00			3.000,00		
24 010113	Subsidio de refeição	2.001,00	409,00		2.410,00		
24 01011301	Pessoal dos quadros	2.000,00	409,00		2.409,00		
24 01011302	Pessoal em qualquer outra situação	1,00			1,00		
24 010114	Subsídio de férias e de Natal	7.001,00	900,00		7.901,00		
24 01011401	Pessoal dos quadros	7.000,00	900,00		7.900,00		
24 01011402	Pessoal em qualquer outra situação	1,00			1,00		
24 0103	Segurança social	9.001,00	6.300,00	3.000,00	12.301,00		
24 010305	Contribuições para a segurança social	9.001,00	6.300,00	3.000,00	12.301,00		
24 01030502	Segurança social dos funcionários públicos	9.001,00	6.300,00	3.000,00	12.301,00		
24 0103050201	Caixa Geral de Aposentações	1,00			1,00		
24 0103050202	Regime Geral	9.000,00	6.300,00	3.000,00	12.300,00		
24 02	Aquisição de bens e serviços	401.400,00	210.820,00	141.300,00	470.920,00		
24 0201	Aquisição de bens	104.000,00	8.320,00	50.000,00	62.320,00		
24 020101	Matérias-primas e subsidiárias	9.500,00		7.500,00	2.000,00		
24 020102	Combustíveis e lubrificantes	2.500,00	200,00	1.000,00	1.700,00		
24 02010201	Gasolina	1.000,00		500,00	500,00		
24 02010202	Gasóleo	1.000,00		500,00	500,00		
24 02010299	Outros	500,00	200,00		700,00		



Município de Gondomar

Modificações do Orçamento - Despesa

Ano: **2016**
Alteração N.º: **20**
Revisão N.º: **1**

Classificação Económica			Despesa			Observações
Código	Descrição	Dotações Iniciais	Modificações Orçamentais		Dotações Corrigidas	
			Inscrições / Reforços (4)	Diminuições / Anulações (5)		
(1)	(2)	(3)			(6)=(3)+(4)-(5)	(7)
24 020107	Vestuário e artigos pessoais	30.000,00		14.500,00	15.500,00	
24 020109	Produtos químicos e farmacêuticos	500,00			500,00	
24 020110	Produtos vendidos nas farmácias	5.000,00			5.000,00	
24 020117	Ferramentas e utensílios	32.000,00	120,00	27.000,00	5.120,00	
24 020121	Outros bens	24.500,00	8.000,00		32.500,00	
24 0202	Aquisição de serviços	297.400,00	202.500,00	91.300,00	408.600,00	
24 020201	Encargos das instalações	180.000,00	2.500,00	46.300,00	136.200,00	
24 020202	Limpeza e higiene	1.000,00		500,00	500,00	
24 020203	Conservação de bens	1.000,00			1.000,00	
24 020220	Outros trabalhos especializados	51.400,00		44.500,00	6.900,00	
24 020225	Outros serviços	64.000,00	200.000,00		264.000,00	
24	DESPESAS DE CAPITAL	194.432,00		125.358,62	69.073,38	
24 07	Aquisição de bens de capital	194.432,00		125.358,62	69.073,38	
24 0701	Investimentos	34.032,00			34.032,00	
24 070103	Edifícios	800,00			800,00	
24 07010307	Outros	800,00			800,00	
24 070106	Material de transporte	8.000,00			8.000,00	
24 07010602	Outro	8.000,00			8.000,00	
24 070110	Equipamento básico	22.032,00			22.032,00	
24 07011002	Outro	22.032,00			22.032,00	
24 070115	Outros investimentos	3.200,00			3.200,00	
24 0703	Bens de domínio público	160.400,00		125.358,62	35.041,38	
24 070303	Outras construções e infraestruturas	160.400,00		125.358,62	35.041,38	
24 07030305	Parques e jardins	160.000,00		125.358,62	34.641,38	
24 07030313	Outros	400,00			400,00	
25	Gabinete Mercados e Feiras e Event. Promocionais	397.958,00	28.000,00	85.007,77	340.950,23	
25	DESPESAS CORRENTES	397.958,00	28.000,00	85.007,77	340.950,23	
25 01	Despesas com o pessoal	193.958,00	6.000,00	4.900,00	195.058,00	



Município de Gondomar

Modificações do Orçamento - Despesa

Ano: **2016**
Alteração N.º: **20**
Revisão N.º: **1**

Classificação Económica		Despesa				Observações
Código	Descrição	Dotações Iniciais	Modificações Orçamentais		Dotações Corrigidas	
			Inscrições / Reforços (4)	Diminuições / Anulações (5)		
(1)	(2)	(3)			(6)=(3)+(4)-(5)	(7)
25 0101	Remunerações certas e permanentes	158.658,00	300,00	4.900,00	154.058,00	
25 010103	Pessoal dos quadros-Regime de função pública	108.302,00	300,00		108.602,00	
25 01010301	Pessoal em funções	108.300,00	300,00		108.600,00	
25 01010302	Alterações obrigatórias de posicionamento remunera	1,00			1,00	
25 01010303	Alterações facultativas de posicionamento remunera	1,00			1,00	
25 010104	Pessoal quadros-Regime contrato individ. trabalho	8.553,00			8.553,00	
25 01010401	Pessoal em funções	8.550,00			8.550,00	
25 01010402	Alterações obrigatórias de posicionamento remunera	1,00			1,00	
25 01010403	Alterações facultativas de posicionamento remunera	1,00			1,00	
25 01010404	Recrutamento de Pessoal para novos postos trabalho	1,00			1,00	
25 010109	Pessoal em qualquer outra situação	1,00			1,00	
25 010113	Subsidio de refeição	17.101,00		2.000,00	15.101,00	
25 01011301	Pessoal dos quadros	17.100,00		2.000,00	15.100,00	
25 01011302	Pessoal em qualquer outra situação	1,00			1,00	
25 010114	Subsidio de férias e de Natal	24.701,00		2.900,00	21.801,00	
25 01011401	Pessoal dos quadros	24.700,00		2.900,00	21.800,00	
25 01011402	Pessoal em qualquer outra situação	1,00			1,00	
25 0103	Segurança social	35.300,00	5.700,00		41.000,00	
25 010305	Contribuições para a segurança social	35.300,00	5.700,00		41.000,00	
25 01030502	Segurança social dos funcionários públicos	35.300,00	5.700,00		41.000,00	
25 0103050201	Caixa Geral de Aposentações	32.300,00	5.700,00		38.000,00	
25 0103050202	Regime Geral	3.000,00			3.000,00	
25 02	Aquisição de bens e serviços	204.000,00	22.000,00	80.107,77	145.892,23	
25 0201	Aquisição de bens	24.000,00	5.200,00	14.800,00	14.400,00	
25 020105	Alimentação-Refeições confeccionadas	9.000,00		6.400,00	2.600,00	
25 020115	Prémios, condecorações e ofertas	5.000,00		4.400,00	600,00	
25 020121	Outros bens	10.000,00	5.200,00	4.000,00	11.200,00	
25 0202	Aquisição de serviços	180.000,00	16.800,00	65.307,77	131.492,23	



Município de Gondomar

Modificações do Orçamento - Despesa

Ano: **2016**
Alteração N.º: **20**
Revisão N.º: **1**

Classificação Económica			Despesa			Observações
Código	Descrição	Dotações Iniciais	Modificações Orçamentais		Dotações Corrigidas	
			Inscrições / Reforços	Diminuições / Anulações		
(1)	(2)	(3)	(4)	(5)	(6)=(3)+(4)-(5)	(7)
25 020202	Limpeza e higiene	1.000,00		900,00	100,00	
25 020208	Locação de outros bens	97.000,00	12.600,00	34.000,00	75.600,00	
25 020216	Seminários, exposições e similares	1.000,00		900,00	100,00	
25 020217	Publicidade	24.000,00	1.000,00	3.000,00	22.000,00	
25 020218	Vigilância e segurança	13.000,00	3.200,00	2.433,45	13.766,55	
25 020225	Outros serviços	44.000,00		24.074,32	19.925,68	
26	Gabinete de Metrologia	39.400,00		3.567,21	35.832,79	
26	DESPESAS CORRENTES	37.960,00		3.500,00	34.460,00	
26 01	Despesas com o pessoal	32.960,00			32.960,00	
26 0101	Remunerações certas e permanentes	26.959,00			26.959,00	
26 010103	Pessoal dos quadros-Regime de função pública	19.952,00			19.952,00	
26 01010301	Pessoal em funções	19.950,00			19.950,00	
26 01010302	Alterações obrigatórias de posicionamento remunera	1,00			1,00	
26 01010303	Alterações facultativas de posicionamento remunera	1,00			1,00	
26 010104	Pessoal quadros-Regime contrato individ. trabalho	4,00			4,00	
26 01010401	Pessoal em funções	1,00			1,00	
26 01010402	Alterações obrigatórias de posicionamento remunera	1,00			1,00	
26 01010403	Alterações facultativas de posicionamento remunera	1,00			1,00	
26 01010404	Recrutamento de Pessoal para novos postos trabalho	1,00			1,00	
26 010109	Pessoal em qualquer outra situação	1,00			1,00	
26 010113	Subsidio de refeição	2.001,00			2.001,00	
26 01011301	Pessoal dos quadros	2.000,00			2.000,00	
26 01011302	Pessoal em qualquer outra situação	1,00			1,00	
26 010114	Subsídio de férias e de Natal	5.001,00			5.001,00	
26 01011401	Pessoal dos quadros	5.000,00			5.000,00	
26 01011402	Pessoal em qualquer outra situação	1,00			1,00	
26 0103	Segurança social	6.001,00			6.001,00	
26 010305	Contribuições para a segurança social	6.001,00			6.001,00	



Município de Gondomar

Modificações do Orçamento - Despesa

Ano: **2016**
Alteração N.º: **20**
Revisão N.º: **1**

Classificação Económica			Despesa			Observações
Código	Descrição	Dotações Iniciais	Modificações Orçamentais		Dotações Corrigidas	
			Inscrições / Reforços	Diminuições / Anulações		
(1)	(2)	(3)	(4)	(5)	(6)=(3)+(4)-(5)	(7)
26 01030502	Segurança social dos funcionários públicos	6.001,00			6.001,00	
26 0103050201	Caixa Geral de Aposentações	6.000,00			6.000,00	
26 0103050202	Regime Geral	1,00			1,00	
26 02	Aquisição de bens e serviços	5.000,00		3.500,00	1.500,00	
26 0202	Aquisição de serviços	5.000,00		3.500,00	1.500,00	
26 020225	Outros serviços	5.000,00		3.500,00	1.500,00	
26	DESPESAS DE CAPITAL	1.440,00		67,21	1.372,79	
26 07	Aquisição de bens de capital	1.440,00		67,21	1.372,79	
26 0701	Investimentos	1.440,00		67,21	1.372,79	
26 070110	Equipamento básico	1.440,00		67,21	1.372,79	
26 07011002	Outro	1.440,00		67,21	1.372,79	
27	Divisão de Cultura	1.481.374,00	417.889,00	246.837,00	1.652.426,00	
27	DESPESAS CORRENTES	1.411.094,00	399.589,00	204.437,00	1.606.246,00	
27 01	Despesas com o pessoal	617.880,00	83.517,00	86.887,00	614.510,00	
27 0101	Remunerações certas e permanentes	443.480,00	83.297,00	53.087,00	473.690,00	
27 010103	Pessoal dos quadros-Regime de função pública	214.702,00	42.500,00	4.990,00	252.212,00	
27 01010301	Pessoal em funções	214.700,00	42.500,00	4.990,00	252.210,00	
27 01010302	Alterações obrigatórias de posicionamento remunera	1,00			1,00	
27 01010303	Alterações facultativas de posicionamento remunera	1,00			1,00	
27 010104	Pessoal quadros-Regime contrato individ. trabalho	97.853,00	1.999,00	1.900,00	97.952,00	
27 01010401	Pessoal em funções	97.850,00	1.999,00	1.900,00	97.949,00	
27 01010402	Alterações obrigatórias de posicionamento remunera	1,00			1,00	
27 01010403	Alterações facultativas de posicionamento remunera	1,00			1,00	
27 01010404	Recrutamento de Pessoal para novos postos trabalho	1,00			1,00	
27 010109	Pessoal em qualquer outra situação	30.400,00		30.399,00	1,00	
27 010111	Representação	3.000,00			3.000,00	
27 010113	Subsidio de refeição	30.750,00	2.000,00	1.299,00	31.451,00	
27 01011301	Pessoal dos quadros	29.450,00	2.000,00		31.450,00	



Município de Gondomar

Modificações do Orçamento - Despesa

Ano: **2016**
Alteração N.º: **20**
Revisão N.º: **1**

Classificação Económica			Despesa			Observações
Código	Descrição	Dotações Iniciais	Modificações Orçamentais		Dotações Corrigidas	
			Inscrições / Reforços	Diminuições / Anulações		
(1)	(2)	(3)	(4)	(5)	(6)=(3)+(4)-(5)	(7)
27 01011302	Pessoal em qualquer outra situação	1.300,00		1.299,00	1,00	
27 010114	Subsídio de férias e de Natal	66.775,00	36.798,00	14.499,00	89.074,00	
27 01011401	Pessoal dos quadros	61.275,00	36.798,00	9.000,00	89.073,00	
27 01011402	Pessoal em qualquer outra situação	5.500,00		5.499,00	1,00	
27 0102	Abonos variáveis ou eventuais	5.000,00	220,00		5.220,00	
27 010211	Subsídio de turno	5.000,00	220,00		5.220,00	
27 0103	Segurança social	169.400,00		33.800,00	135.600,00	
27 010305	Contribuições para a segurança social	169.400,00		33.800,00	135.600,00	
27 01030502	Segurança social dos funcionários públicos	169.400,00		33.800,00	135.600,00	
27 0103050201	Caixa Geral de Aposentações	120.000,00		25.000,00	95.000,00	
27 0103050202	Regime Geral	49.400,00		8.800,00	40.600,00	
27 02	Aquisição de bens e serviços	465.093,00	113.587,00	100.250,00	478.430,00	
27 0201	Aquisição de bens	70.915,00	14.300,00	14.800,00	70.415,00	
27 020104	Limpeza e higiene	3.012,00		1.000,00	2.012,00	
27 020105	Alimentação-Refeições confeccionadas	15.578,00		6.000,00	9.578,00	
27 020115	Prémios, condecorações e ofertas	13.072,00		3.500,00	9.572,00	
27 020117	Ferramentas e utensílios	0,00	1.500,00	1.400,00	100,00	
27 020118	Livros e documentação técnica	1.000,00		900,00	100,00	
27 020120	Material de educação, cultura e recreio	7.268,00		2.000,00	5.268,00	
27 020121	Outros bens	30.985,00	12.800,00		43.785,00	
27 0202	Aquisição de serviços	394.178,00	99.287,00	85.450,00	408.015,00	
27 020201	Encargos das instalações	60.000,00	40.500,00		100.500,00	
27 020202	Limpeza e higiene	69.844,00	10.350,00	30.500,00	49.694,00	
27 020203	Conservação de bens	1.000,00			1.000,00	
27 020208	Locação de outros bens	23.360,00	7.230,00	12.000,00	18.590,00	
27 020210	Transportes	1.562,00			1.562,00	
27 020213	Deslocações e estadas	7.220,00		5.700,00	1.520,00	
27 020216	Seminários, exposições e similares	3.645,00		3.400,00	245,00	



Município de Gondomar

Modificações do Orçamento - Despesa

Ano: **2016**
Alteração N.º: **20**
Revisão N.º: **1**

Classificação Económica			Despesa				Observações
Código	Descrição	Dotações Iniciais	Modificações Orçamentais		Dotações Corrigidas		
			Inscrições / Reforços	Diminuições / Anulações			
(1)	(2)	(3)	(4)	(5)	(6)=(3)+(4)-(5)	(7)	
27 020217	Publicidade	67.660,00	5.190,00	20.950,00	51.900,00		
27 020218	Vigilância e segurança	12.560,00	2.500,00	7.000,00	8.060,00		
27 020219	Assistência técnica	3.500,00		3.400,00	100,00		
27 020225	Outros serviços	143.827,00	33.517,00	2.500,00	174.844,00		
27 04	Transferências correntes	323.676,00	202.485,00	13.300,00	512.861,00		
27 0407	Instituições sem fins lucrativos	322.676,00	202.485,00	13.300,00	511.861,00		
27 040701	Instituições sem fins lucrativos	322.676,00	202.485,00	13.300,00	511.861,00		
27 0408	Famílias	1.000,00			1.000,00		
27 040802	Outras	1.000,00			1.000,00		
27 06	Outras despesas correntes	4.445,00		4.000,00	445,00		
27 0602	Diversas	4.445,00		4.000,00	445,00		
27 060203	Outras	4.445,00		4.000,00	445,00		
27 06020305	Outras	4.445,00		4.000,00	445,00		
27	DESPESAS DE CAPITAL	70.280,00	18.300,00	42.400,00	46.180,00		
27 07	Aquisição de bens de capital	70.280,00	18.300,00	42.400,00	46.180,00		
27 0701	Investimentos	70.200,00	18.300,00	42.400,00	46.100,00		
27 070102	Habitacões	7.200,00	13.300,00		20.500,00		
27 07010203	Reparação e beneficiação	7.200,00	13.300,00		20.500,00		
27 070109	Equipamento administrativo	23.400,00	5.000,00	27.900,00	500,00		
27 070110	Equipamento básico	39.600,00		14.500,00	25.100,00		
27 07011002	Outro	39.600,00		14.500,00	25.100,00		
27 0703	Bens de domínio público	80,00			80,00		
27 070305	Bens do património histórico, artístico e cultural	80,00			80,00		
28	Gabinete Arquivo Municipal e Património Cultural	101.007,00		86.076,08	14.930,92		
28	DESPESAS CORRENTES	13.007,00		6.100,00	6.907,00		
28 01	Despesas com o pessoal	7,00			7,00		
28 0101	Remunerações certas e permanentes	5,00			5,00		
28 010103	Pessoal dos quadros-Regime de função pública	1,00			1,00		



Município de Gondomar

Modificações do Orçamento - Despesa

Ano: **2016**
Alteração N.º: **20**
Revisão N.º: **1**

Classificação Económica			Despesa			Observações
Código	Descrição	Dotações Iniciais	Modificações Orçamentais		Dotações Corrigidas	
			Inscrições / Reforços	Diminuições / Anulações		
(1)	(2)	(3)	(4)	(5)	(6)=(3)+(4)-(5)	(7)
28 01010301	Pessoal em funções	1,00			1,00	
28 010104	Pessoal quadros-Regime contrato individ. trabalho	1,00			1,00	
28 01010401	Pessoal em funções	1,00			1,00	
28 010113	Subsidio de refeição	1,00			1,00	
28 01011301	Pessoal dos quadros	1,00			1,00	
28 010114	Subsídio de férias e de Natal	2,00			2,00	
28 01011401	Pessoal dos quadros	1,00			1,00	
28 01011402	Pessoal em qualquer outra situação	1,00			1,00	
28 0103	Segurança social	2,00			2,00	
28 010305	Contribuições para a segurança social	2,00			2,00	
28 01030502	Segurança social dos funcionários públicos	2,00			2,00	
28 0103050201	Caixa Geral de Aposentações	1,00			1,00	
28 0103050202	Regime Geral	1,00			1,00	
28 02	Aquisição de bens e serviços	13.000,00		6.100,00	6.900,00	
28 0201	Aquisição de bens	2.500,00			2.500,00	
28 020121	Outros bens	2.500,00			2.500,00	
28 0202	Aquisição de serviços	10.500,00		6.100,00	4.400,00	
28 020204	Locação de edifícios	4.000,00			4.000,00	
28 020213	Deslocações e estadas	500,00		400,00	100,00	
28 020216	Seminários, exposições e similares	2.000,00		1.900,00	100,00	
28 020220	Outros trabalhos especializados	3.000,00		2.900,00	100,00	
28 020225	Outros serviços	1.000,00		900,00	100,00	
28	DESPESAS DE CAPITAL	88.000,00		79.976,08	8.023,92	
28 07	Aquisição de bens de capital	88.000,00		79.976,08	8.023,92	
28 0701	Investimentos	88.000,00		79.976,08	8.023,92	
28 070107	Equipamento de informática	8.000,00			8.000,00	
28 070109	Equipamento administrativo	80.000,00		79.976,08	23,92	
29	Divisão de Educação, Formação e Emprego	380.559,00	598.433,00	48.734,16	930.257,84	



Município de Gondomar

Modificações do Orçamento - Despesa

Ano: **2016**
Alteração N.º: **20**
Revisão N.º: **1**

Classificação Económica		Despesa				Observações
Código	Descrição	Dotações Iniciais	Modificações Orçamentais		Dotações Corrigidas	
			Inscrições / Reforços (4)	Diminuições / Anulações (5)		
(1)	(2)	(3)			(6)=(3)+(4)-(5)	(7)
29	DESPESAS CORRENTES	380.559,00	598.430,00	48.734,16	930.254,84	
29 01	Despesas com o pessoal	132.859,00	522.900,00	27.299,00	628.460,00	
29 0101	Remunerações certas e permanentes	106.709,00	414.150,00	26.300,00	494.559,00	
29 010103	Pessoal dos quadros-Regime de função pública	56.052,00	36.000,00	13.800,00	78.252,00	
29 01010301	Pessoal em funções	56.050,00	36.000,00	13.800,00	78.250,00	
29 01010302	Alterações obrigatórias de posicionamento remunera	1,00			1,00	
29 01010303	Alterações facultativas de posicionamento remunera	1,00			1,00	
29 010104	Pessoal quadros-Regime contrato individ. trabalho	27.553,00	350.000,00	10.200,00	367.353,00	
29 01010401	Pessoal em funções	27.550,00	350.000,00	10.200,00	367.350,00	
29 01010402	Alterações obrigatórias de posicionamento remunera	1,00			1,00	
29 01010403	Alterações facultativas de posicionamento remunera	1,00			1,00	
29 01010404	Recrutamento de Pessoal para novos postos trabalho	1,00			1,00	
29 010109	Pessoal em qualquer outra situação	1,00			1,00	
29 010111	Representação	1,00			1,00	
29 010113	Subsidio de refeição	6.001,00	11.150,00		17.151,00	
29 01011301	Pessoal dos quadros	6.000,00	11.150,00		17.150,00	
29 01011302	Pessoal em qualquer outra situação	1,00			1,00	
29 010114	Subsídio de férias e de Natal	17.101,00	17.000,00	2.300,00	31.801,00	
29 01011401	Pessoal dos quadros	17.100,00	17.000,00	2.300,00	31.800,00	
29 01011402	Pessoal em qualquer outra situação	1,00			1,00	
29 0103	Segurança social	26.150,00	108.750,00	999,00	133.901,00	
29 010305	Contribuições para a segurança social	26.150,00	108.750,00	999,00	133.901,00	
29 01030502	Segurança social dos funcionários públicos	25.150,00	108.750,00		133.900,00	
29 0103050201	Caixa Geral de Aposentações	16.150,00	3.750,00		19.900,00	
29 0103050202	Regime Geral	9.000,00	105.000,00		114.000,00	
29 01030503	Segurança social-Regime geral	1.000,00		999,00	1,00	
29 02	Aquisição de bens e serviços	207.200,00	31.423,00	6.900,00	231.723,00	
29 0201	Aquisição de bens	13.400,00	8.404,00	2.000,00	19.804,00	



Município de Gondomar

Modificações do Orçamento - Despesa

Ano: **2016**
Alteração N.º: **20**
Revisão N.º: **1**

Classificação Económica			Despesa			Observações
Código	Descrição	Dotações Iniciais	Modificações Orçamentais		Dotações Corrigidas	
			Inscrições / Reforços	Diminuições / Anulações		
(1)	(2)	(3)	(4)	(5)	(6)=(3)+(4)-(5)	(7)
29 020105	Alimentação-Refeições confeccionadas	0,00	1,00		1,00	
29 020115	Prémios, condecorações e ofertas	2.000,00	1,00	600,00	1.401,00	
29 020120	Material de educação, cultura e recreio	2.000,00	1,00	1.400,00	601,00	
29 020121	Outros bens	9.400,00	8.401,00		17.801,00	
29 0202	Aquisição de serviços	193.800,00	23.019,00	4.900,00	211.919,00	
29 020208	Locação de outros bens	1.000,00		900,00	100,00	
29 020210	Transportes	83.600,00			83.600,00	
29 020213	Deslocações e estadas	0,00	1,00		1,00	
29 020214	Estudos, pareceres, projectos e consultadoria	6.400,00			6.400,00	
29 020215	Formação	0,00	10,00		10,00	
29 020217	Publicidade	6.400,00	2,00		6.402,00	
29 020220	Outros trabalhos especializados	59.000,00	20.002,00	1.000,00	78.002,00	
29 020225	Outros serviços	37.400,00	3.004,00	3.000,00	37.404,00	
29 04	Transferências correntes	40.500,00	44.107,00	14.535,16	70.071,84	
29 0405	Administração local	15.000,00	25.967,00		40.967,00	
29 040501	Continente	15.000,00	25.967,00		40.967,00	
29 04050102	Freguesias	15.000,00	25.967,00		40.967,00	
29 0407	Instituições sem fins lucrativos	17.000,00	18.140,00	11.926,00	23.214,00	
29 040701	Instituições sem fins lucrativos	17.000,00	18.140,00	11.926,00	23.214,00	
29 0408	Famílias	8.500,00		2.609,16	5.890,84	
29 040802	Outras	8.500,00		2.609,16	5.890,84	
29	DESPESAS DE CAPITAL	0,00	3,00		3,00	
29 07	Aquisição de bens de capital	0,00	3,00		3,00	
29 0701	Investimentos	0,00	3,00		3,00	
29 070107	Equipamento de informática	0,00	2,00		2,00	
29 070108	Software informático	0,00	1,00		1,00	
30	Gabinete de Gestão de Equipamentos e Recursos	13.009.426,00	1.570.442,79	2.483.032,43	12.096.836,36	
30	DESPESAS CORRENTES	11.005.070,00	1.101.392,75	1.688.253,44	10.418.209,31	



Município de Gondomar

Modificações do Orçamento - Despesa

Ano: **2016**
Alteração N.º: **20**
Revisão N.º: **1**

Classificação Económica		Despesa				Observações
Código	Descrição	Dotações Iniciais	Modificações Orçamentais		Dotações Corrigidas	
			Inscrições / Reforços	Diminuições / Anulações		
(1)	(2)	(3)	(4)	(5)	(6)=(3)+(4)-(5)	(7)
30 01	Despesas com o pessoal	6.931.162,00	169.200,00	720.652,00	6.379.710,00	
30 0101	Remunerações certas e permanentes	5.614.829,00	104.000,00	498.152,00	5.220.677,00	
30 010103	Pessoal dos quadros-Regime de função pública	1.564.034,00	49.000,00	209.360,00	1.403.674,00	
30 01010301	Pessoal em funções	1.564.032,00	49.000,00	209.360,00	1.403.672,00	
30 01010302	Alterações obrigatórias de posicionamento remunera	1,00			1,00	
30 01010303	Alterações facultativas de posicionamento remunera	1,00			1,00	
30 010104	Pessoal quadros-Regime contrato individ. trabalho	2.360.943,00	55.000,00		2.415.943,00	
30 01010401	Pessoal em funções	2.360.940,00	55.000,00		2.415.940,00	
30 01010402	Alterações obrigatórias de posicionamento remunera	1,00			1,00	
30 01010403	Alterações facultativas de posicionamento remunera	1,00			1,00	
30 01010404	Recrutamento de Pessoal para novos postos trabalho	1,00			1,00	
30 010106	Pessoal contratado a termo	152.000,00		72.992,00	79.008,00	
30 01010601	Pessoal em funções	152.000,00		72.992,00	79.008,00	
30 010113	Subsidio de refeição	667.851,00		115.800,00	552.051,00	
30 01011301	Pessoal dos quadros	667.850,00		115.800,00	552.050,00	
30 01011302	Pessoal em qualquer outra situação	1,00			1,00	
30 010114	Subsidio de férias e de Natal	870.001,00		100.000,00	770.001,00	
30 01011401	Pessoal dos quadros	870.000,00		100.000,00	770.000,00	
30 01011402	Pessoal em qualquer outra situação	1,00			1,00	
30 0103	Segurança social	1.316.333,00	65.200,00	222.500,00	1.159.033,00	
30 010305	Contribuições para a segurança social	1.316.333,00	65.200,00	222.500,00	1.159.033,00	
30 01030502	Segurança social dos funcionários públicos	1.311.333,00	65.200,00	222.500,00	1.154.033,00	
30 0103050201	Caixa Geral de Aposentações	472.910,00		72.500,00	400.410,00	
30 0103050202	Regime Geral	838.423,00	65.200,00	150.000,00	753.623,00	
30 01030503	Segurança social-Regime geral	5.000,00			5.000,00	
30 02	Aquisição de bens e serviços	3.857.236,00	532.196,24	967.601,44	3.421.830,80	
30 0201	Aquisição de bens	2.348.193,00	187.070,24	637.194,44	1.898.068,80	
30 020105	Alimentação-Refeições confeccionadas	2.232.153,00	156.970,24	560.000,00	1.829.123,24	



Município de Gondomar

Modificações do Orçamento - Despesa

Ano: **2016**
Alteração N.º: **20**
Revisão N.º: **1**

Classificação Económica			Despesa			Observações
Código	Descrição	Dotações Iniciais	Modificações Orçamentais		Dotações Corrigidas	
			Inscrições / Reforços (4)	Diminuições / Anulações (5)		
(1)	(2)	(3)	(4)	(5)	(6)=(3)+(4)-(5)	(7)
30 020107	Vestuário e artigos pessoais	0,00	23.500,00		23.500,00	
30 020117	Ferramentas e utensílios	0,00	5.000,00	500,00	4.500,00	
30 020120	Material de educação, cultura e recreio	72.640,00		69.194,44	3.445,56	
30 020121	Outros bens	43.400,00	1.600,00	7.500,00	37.500,00	
30 0202	Aquisição de serviços	1.509.043,00	345.126,00	330.407,00	1.523.762,00	
30 020201	Encargos das instalações	900.000,00		155.000,00	745.000,00	
30 020202	Limpeza e higiene	0,00	5.000,00	4.800,00	200,00	
30 020203	Conservação de bens	6.000,00	7.121,00		13.121,00	
30 020208	Locação de outros bens	80.000,00		79.943,00	57,00	
30 020210	Transportes	320.043,00	264.000,00	90.664,00	493.379,00	
30 020225	Outros serviços	203.000,00	69.005,00		272.005,00	
30 04	Transferências correntes	216.672,00	399.996,51		616.668,51	
30 0403	Administração central	216.672,00	399.996,51		616.668,51	
30 040301	Estado	216.672,00	399.996,51		616.668,51	
30	DESPESAS DE CAPITAL	2.004.356,00	469.050,04	794.778,99	1.678.627,05	
30 07	Aquisição de bens de capital	2.004.356,00	469.050,04	794.778,99	1.678.627,05	
30 0701	Investimentos	2.004.356,00	469.050,04	794.778,99	1.678.627,05	
30 070103	Edifícios	1.716.356,00	428.050,04	566.778,99	1.577.627,05	
30 07010305	Escolas	1.716.356,00	428.050,04	566.778,99	1.577.627,05	
30 070107	Equipamento de informática	72.000,00		47.000,00	25.000,00	
30 070108	Software informático	43.200,00		35.000,00	8.200,00	
30 070109	Equipamento administrativo	28.800,00		22.000,00	6.800,00	
30 070110	Equipamento básico	144.000,00	41.000,00	124.000,00	61.000,00	
30 07011002	Outro	144.000,00	41.000,00	124.000,00	61.000,00	
31	Divisão de Intervenção Educacional e Saúde	231.859,00	5.150,00	8.162,38	228.846,62	
31	DESPESAS CORRENTES	231.859,00	5.150,00	8.162,38	228.846,62	
31 01	Despesas com o pessoal	194.259,00	5.150,00	6.500,00	192.909,00	
31 0101	Remunerações certas e permanentes	153.409,00		1.500,00	151.909,00	



Município de Gondomar

Modificações do Orçamento - Despesa

Ano: **2016**
Alteração N.º: **20**
Revisão N.º: **1**

Classificação Económica			Despesa			Observações
Código	Descrição	Dotações Iniciais	Modificações Orçamentais		Dotações Corrigidas	
			Inscrições / Reforços (4)	Diminuições / Anulações (5)		
(1)	(2)	(3)			(6)=(3)+(4)-(5)	(7)
31 010103	Pessoal dos quadros-Regime de função pública	96.902,00			96.902,00	
31 01010301	Pessoal em funções	96.900,00			96.900,00	
31 01010302	Alterações obrigatórias de posicionamento remunera	1,00			1,00	
31 01010303	Alterações facultativas de posicionamento remunera	1,00			1,00	
31 010104	Pessoal quadros-Regime contrato individ. trabalho	21.853,00		1.500,00	20.353,00	
31 01010401	Pessoal em funções	21.850,00		1.500,00	20.350,00	
31 01010402	Alterações obrigatórias de posicionamento remunera	1,00			1,00	
31 01010403	Alterações facultativas de posicionamento remunera	1,00			1,00	
31 01010404	Recrutamento de Pessoal para novos postos trabalho	1,00			1,00	
31 010109	Pessoal em qualquer outra situação	1,00			1,00	
31 010111	Representação	1,00			1,00	
31 010113	Subsidio de refeição	9.001,00			9.001,00	
31 01011301	Pessoal dos quadros	9.000,00			9.000,00	
31 01011302	Pessoal em qualquer outra situação	1,00			1,00	
31 010114	Subsidio de férias e de Natal	25.651,00			25.651,00	
31 01011401	Pessoal dos quadros	25.650,00			25.650,00	
31 01011402	Pessoal em qualquer outra situação	1,00			1,00	
31 0103	Segurança social	40.850,00	5.150,00	5.000,00	41.000,00	
31 010305	Contribuições para a segurança social	40.850,00	5.150,00	5.000,00	41.000,00	
31 01030502	Segurança social dos funcionários públicos	40.850,00	5.150,00	5.000,00	41.000,00	
31 0103050201	Caixa Geral de Aposentações	25.650,00	5.150,00		30.800,00	
31 0103050202	Regime Geral	15.200,00		5.000,00	10.200,00	
31 02	Aquisição de bens e serviços	37.600,00		1.662,38	35.937,62	
31 0201	Aquisição de bens	9.400,00			9.400,00	
31 020121	Outros bens	9.400,00			9.400,00	
31 0202	Aquisição de serviços	28.200,00		1.662,38	26.537,62	
31 020214	Estudos, pareceres, projectos e consultadoria	6.400,00			6.400,00	
31 020217	Publicidade	10.400,00			10.400,00	



Município de Gondomar

Modificações do Orçamento - Despesa

Ano: **2016**
Alteração N.º: **20**
Revisão N.º: **1**

Classificação Económica			Despesa			Observações
Código	Descrição	Dotações Iniciais	Modificações Orçamentais		Dotações Corrigidas	
			Inscrições / Reforços (4)	Diminuições / Anulações (5)		
(1)	(2)	(3)			(6)=(3)+(4)-(5)	(7)
31 020225	Outros serviços	11.400,00		1.662,38	9.737,62	
32	Divisão de Habitação Social	936.305,00	45.800,00	137.600,00	844.505,00	
32	DESPESAS CORRENTES	936.305,00	45.800,00	137.600,00	844.505,00	
32 01	Despesas com o pessoal	936.305,00	45.800,00	137.600,00	844.505,00	
32 0101	Remunerações certas e permanentes	797.605,00	31.800,00	137.600,00	691.805,00	
32 010103	Pessoal dos quadros-Regime de função pública	397.102,00		98.200,00	298.902,00	
32 01010301	Pessoal em funções	397.100,00		98.200,00	298.900,00	
32 01010302	Alterações obrigatórias de posicionamento remunera	1,00			1,00	
32 01010303	Alterações facultativas de posicionamento remunera	1,00			1,00	
32 010104	Pessoal quadros-Regime contrato individ. trabalho	213.753,00	1.800,00	15.000,00	200.553,00	
32 01010401	Pessoal em funções	213.750,00	1.800,00	15.000,00	200.550,00	
32 01010402	Alterações obrigatórias de posicionamento remunera	1,00			1,00	
32 01010403	Alterações facultativas de posicionamento remunera	1,00			1,00	
32 01010404	Recrutamento de Pessoal para novos postos trabalho	1,00			1,00	
32 010109	Pessoal em qualquer outra situação	38.000,00		6.700,00	31.300,00	
32 010111	Representação	3.000,00			3.000,00	
32 010113	Subsidio de refeição	36.450,00		2.200,00	34.250,00	
32 01011301	Pessoal dos quadros	35.150,00		2.200,00	32.950,00	
32 01011302	Pessoal em qualquer outra situação	1.300,00			1.300,00	
32 010114	Subsídio de férias e de Natal	109.300,00	30.000,00	15.500,00	123.800,00	
32 01011401	Pessoal dos quadros	102.600,00	30.000,00	14.000,00	118.600,00	
32 01011402	Pessoal em qualquer outra situação	6.700,00		1.500,00	5.200,00	
32 0103	Segurança social	138.700,00	14.000,00		152.700,00	
32 010305	Contribuições para a segurança social	138.700,00	14.000,00		152.700,00	
32 01030502	Segurança social dos funcionários públicos	138.700,00	14.000,00		152.700,00	
32 0103050201	Caixa Geral de Aposentações	95.000,00			95.000,00	
32 0103050202	Regime Geral	43.700,00	14.000,00		57.700,00	
33	Gabinete Gestão e Manutenção dos Imóveis Sociais	2.430.931,00	779.345,80	625.418,37	2.584.858,43	



Município de Gondomar

Modificações do Orçamento - Despesa

Ano: **2016**
Alteração N.º: **20**
Revisão N.º: **1**

Classificação Económica		Despesa			Observações	
Código	Descrição	Dotações Iniciais	Modificações Orçamentais			Dotações Corrigidas
			Inscrições / Reforços (4)	Diminuições / Anulações (5)		
(1)	(2)	(3)			(6)=(3)+(4)-(5)	(7)
33	DESPESAS CORRENTES	641.307,00	188.402,80	67.270,00	762.439,80	
33 01	Despesas com o pessoal	187.157,00		23.500,00	163.657,00	
33 0101	Remunerações certas e permanentes	152.007,00		23.500,00	128.507,00	
33 010103	Pessoal dos quadros-Regime de função pública	100.702,00		20.000,00	80.702,00	
33 01010301	Pessoal em funções	100.700,00		20.000,00	80.700,00	
33 01010302	Alterações obrigatórias de posicionamento remunera	1,00			1,00	
33 01010303	Alterações facultativas de posicionamento remunera	1,00			1,00	
33 010104	Pessoal quadros-Regime contrato individ. trabalho	16.153,00			16.153,00	
33 01010401	Pessoal em funções	16.150,00			16.150,00	
33 01010402	Alterações obrigatórias de posicionamento remunera	1,00			1,00	
33 01010403	Alterações facultativas de posicionamento remunera	1,00			1,00	
33 01010404	Recrutamento de Pessoal para novos postos trabalho	1,00			1,00	
33 010113	Subsidio de refeição	10.451,00			10.451,00	
33 01011301	Pessoal dos quadros	10.450,00			10.450,00	
33 01011302	Pessoal em qualquer outra situação	1,00			1,00	
33 010114	Subsídio de férias e de Natal	24.701,00		3.500,00	21.201,00	
33 01011401	Pessoal dos quadros	24.700,00		3.500,00	21.200,00	
33 01011402	Pessoal em qualquer outra situação	1,00			1,00	
33 0103	Segurança social	35.150,00			35.150,00	
33 010305	Contribuições para a segurança social	35.150,00			35.150,00	
33 01030502	Segurança social dos funcionários públicos	35.150,00			35.150,00	
33 0103050201	Caixa Geral de Aposentações	28.500,00			28.500,00	
33 0103050202	Regime Geral	6.650,00			6.650,00	
33 02	Aquisição de bens e serviços	454.150,00	188.402,80	43.770,00	598.782,80	
33 0202	Aquisição de serviços	454.150,00	188.402,80	43.770,00	598.782,80	
33 020201	Encargos das instalações	210.000,00	50.000,00	25.225,00	234.775,00	
33 020202	Limpeza e higiene	44.150,00	19.225,00	12.500,00	50.875,00	
33 020225	Outros serviços	200.000,00	119.177,80	6.045,00	313.132,80	



Município de Gondomar

Modificações do Orçamento - Despesa

Ano: **2016**
Alteração N.º: **20**
Revisão N.º: **1**

Classificação Económica		Despesa				Observações
Código	Descrição	Dotações Iniciais	Modificações Orçamentais		Dotações Corrigidas	
			Inscrições / Reforços (4)	Diminuições / Anulações (5)		
(1)	(2)	(3)			(6)=(3)+(4)-(5)	(7)
33	DESPESAS DE CAPITAL	1.789.624,00	590.943,00	558.148,37	1.822.418,63	
33 07	Aquisição de bens de capital	1.789.624,00	590.943,00	558.148,37	1.822.418,63	
33 0701	Investimentos	1.789.624,00	590.943,00	558.148,37	1.822.418,63	
33 070102	Habitações	1.789.624,00	590.943,00	558.148,37	1.822.418,63	
33 07010203	Reparação e beneficiação	1.789.624,00	590.943,00	558.148,37	1.822.418,63	
34	Divisão de Desporto e Gestão de Equipamentos	558.523,00	301.700,47	119.084,85	741.138,62	
34	DESPESAS CORRENTES	545.203,00	301.698,47	111.084,85	735.816,62	
34 01	Despesas com o pessoal	80.803,00	29.040,00	3.701,00	106.142,00	
34 0101	Remunerações certas e permanentes	61.653,00	25.000,00	1.702,00	84.951,00	
34 010104	Pessoal quadros-Regime contrato individ. trabalho	5.003,00	2.500,00		7.503,00	
34 01010401	Pessoal em funções	5.000,00	2.500,00		7.500,00	
34 01010402	Alterações obrigatórias de posicionamento remunera	1,00			1,00	
34 01010403	Alterações facultativas de posicionamento remunera	1,00			1,00	
34 01010404	Recrutamento de Pessoal para novos postos trabalho	1,00			1,00	
34 010109	Pessoal em qualquer outra situação	38.950,00	22.500,00		61.450,00	
34 010111	Representação	3.000,00		502,00	2.498,00	
34 010113	Subsidio de refeição	4.000,00			4.000,00	
34 01011301	Pessoal dos quadros	1.000,00			1.000,00	
34 01011302	Pessoal em qualquer outra situação	3.000,00			3.000,00	
34 010114	Subsídio de férias e de Natal	10.700,00		1.200,00	9.500,00	
34 01011401	Pessoal dos quadros	4.000,00		1.200,00	2.800,00	
34 01011402	Pessoal em qualquer outra situação	6.700,00			6.700,00	
34 0102	Abonos variáveis ou eventuais	1.000,00	120,00		1.120,00	
34 010211	Subsídio de turno	1.000,00	120,00		1.120,00	
34 0103	Segurança social	18.150,00	3.920,00	1.999,00	20.071,00	
34 010305	Contribuições para a segurança social	18.150,00	3.920,00	1.999,00	20.071,00	
34 01030502	Segurança social dos funcionários públicos	18.150,00	3.920,00	1.999,00	20.071,00	
34 0103050201	Caixa Geral de Aposentações	16.150,00	3.920,00		20.070,00	



Município de Gondomar

Modificações do Orçamento - Despesa

Ano: **2016**
Alteração N.º: **20**
Revisão N.º: **1**

Classificação Económica			Despesa			Observações
Código	Descrição	Dotações Iniciais	Modificações Orçamentais		Dotações Corrigidas	
			Inscrições / Reforços (4)	Diminuições / Anulações (5)		
(1)	(2)	(3)			(6)=(3)+(4)-(5)	(7)
34 0103050202	Regime Geral	2.000,00		1.999,00	1,00	
34 02	Aquisição de bens e serviços	165.400,00	19.974,00	86.883,85	98.490,15	
34 0201	Aquisição de bens	63.680,00	9.870,00	20.423,85	53.126,15	
34 020105	Alimentação-Refeições confeccionadas	11.280,00		10.278,00	1.002,00	
34 020115	Prémios, condecorações e ofertas	12.600,00	9.870,00		22.470,00	
34 020117	Ferramentas e utensílios	10.000,00		7.500,00	2.500,00	
34 020120	Material de educação, cultura e recreio	3.000,00			3.000,00	
34 020121	Outros bens	26.800,00		2.645,85	24.154,15	
34 0202	Aquisição de serviços	101.720,00	10.104,00	66.460,00	45.364,00	
34 020213	Deslocações e estadas	11.560,00	1,00	10.468,00	1.093,00	
34 020214	Estudos, pareceres, projectos e consultadoria	0,00	1,00		1,00	
34 020217	Publicidade	14.680,00	1,00	8.891,00	5.790,00	
34 020218	Vigilância e segurança	1.000,00		900,00	100,00	
34 020225	Outros serviços	74.480,00	10.101,00	46.201,00	38.380,00	
34 04	Transferências correntes	299.000,00	252.684,47	20.500,00	531.184,47	
34 0407	Instituições sem fins lucrativos	298.000,00	252.684,47	19.600,00	531.084,47	
34 040701	Instituições sem fins lucrativos	298.000,00	252.684,47	19.600,00	531.084,47	
34 0408	Famílias	1.000,00		900,00	100,00	
34 040802	Outras	1.000,00		900,00	100,00	
34	DESPESAS DE CAPITAL	13.320,00	2,00	8.000,00	5.322,00	
34 07	Aquisição de bens de capital	13.320,00	2,00	8.000,00	5.322,00	
34 0701	Investimentos	13.320,00	2,00	8.000,00	5.322,00	
34 070107	Equipamento de informática	4.320,00	1,00	4.000,00	321,00	
34 070108	Software informático	0,00	1,00		1,00	
34 070109	Equipamento administrativo	3.600,00		2.000,00	1.600,00	
34 070110	Equipamento básico	5.400,00		2.000,00	3.400,00	
34 07011002	Outro	5.400,00		2.000,00	3.400,00	
35	Núcleo de Gestão de Equipamentos Desportivos	4.240.893,00	1.336.589,00	1.004.629,91	4.572.852,09	



Município de Gondomar

Modificações do Orçamento - Despesa

Ano: **2016**
Alteração N.º: **20**
Revisão N.º: **1**

Classificação Económica		Despesa				Observações
Código	Descrição	Dotações Iniciais	Modificações Orçamentais		Dotações Corrigidas	
			Inscrições / Reforços (4)	Diminuições / Anulações (5)		
(1)	(2)	(3)			(6)=(3)+(4)-(5)	(7)
35	DESPESAS CORRENTES	3.415.269,00	866.463,00	363.698,00	3.918.034,00	
35 01	Despesas com o pessoal	1.130.269,00	57.500,00	34.998,00	1.152.771,00	
35 0101	Remunerações certas e permanentes	847.341,00	27.000,00	27.499,00	846.842,00	
35 010103	Pessoal dos quadros-Regime de função pública	362.902,00	7.500,00		370.402,00	
35 01010301	Pessoal em funções	362.900,00	7.500,00		370.400,00	
35 01010302	Alterações obrigatórias de posicionamento remunera	1,00			1,00	
35 01010303	Alterações facultativas de posicionamento remunera	1,00			1,00	
35 010104	Pessoal quadros-Regime contrato individ. trabalho	263.533,00	11.300,00		274.833,00	
35 01010401	Pessoal em funções	263.530,00	11.300,00		274.830,00	
35 01010402	Alterações obrigatórias de posicionamento remunera	1,00			1,00	
35 01010403	Alterações facultativas de posicionamento remunera	1,00			1,00	
35 01010404	Recrutamento de Pessoal para novos postos trabalho	1,00			1,00	
35 010111	Representação	2.500,00		2.499,00	1,00	
35 010113	Subsidio de refeição	89.348,00			89.348,00	
35 01011301	Pessoal dos quadros	89.348,00			89.348,00	
35 010114	Subsídio de férias e de Natal	129.058,00	8.200,00	25.000,00	112.258,00	
35 01011401	Pessoal dos quadros	129.058,00	8.200,00	25.000,00	112.258,00	
35 0102	Abonos variáveis ou eventuais	92.500,00	8.000,00	7.499,00	93.001,00	
35 010210	Subsídio de trabalho nocturno	7.000,00		6.999,00	1,00	
35 010211	Subsídio de turno	85.500,00	8.000,00	500,00	93.000,00	
35 0103	Segurança social	190.428,00	22.500,00		212.928,00	
35 010305	Contribuições para a segurança social	190.428,00	22.500,00		212.928,00	
35 01030502	Segurança social dos funcionários públicos	190.428,00	22.500,00		212.928,00	
35 0103050201	Caixa Geral de Aposentações	100.178,00			100.178,00	
35 0103050202	Regime Geral	90.250,00	22.500,00		112.750,00	
35 02	Aquisição de bens e serviços	2.285.000,00	808.963,00	328.700,00	2.765.263,00	
35 0201	Aquisição de bens	74.000,00	172.260,00	8.200,00	238.060,00	
35 020102	Combustíveis e lubrificantes	5.000,00	80.000,00	2.000,00	83.000,00	



Município de Gondomar

Modificações do Orçamento - Despesa

Ano: **2016**
Alteração N.º: **20**
Revisão N.º: **1**

Classificação Económica			Despesa				Observações
Código	Descrição	Dotações Iniciais	Modificações Orçamentais		Dotações Corrigidas		
			Inscrições / Reforços	Diminuições / Anulações			
(1)	(2)	(3)	(4)	(5)	(6)=(3)+(4)-(5)	(7)	
35 02010299	Outros	5.000,00	80.000,00	2.000,00	83.000,00		
35 020104	Limpeza e higiene	0,00	23.660,00		23.660,00		
35 020107	Vestuário e artigos pessoais	2.000,00			2.000,00		
35 020110	Produtos vendidos nas farmácias	3.000,00	50,00		3.050,00		
35 020117	Ferramentas e utensílios	2.000,00	14.800,00	6.200,00	10.600,00		
35 020121	Outros bens	62.000,00	53.750,00		115.750,00		
35 0202	Aquisição de serviços	2.211.000,00	636.703,00	320.500,00	2.527.203,00		
35 020201	Encargos das instalações	1.000.000,00	536.450,00	23.500,00	1.512.950,00		
35 020202	Limpeza e higiene	500.000,00		245.000,00	255.000,00		
35 020203	Conservação de bens	8.000,00	253,00		8.253,00		
35 020208	Locação de outros bens	1.000,00	5.000,00	2.000,00	4.000,00		
35 020217	Publicidade	2.000,00			2.000,00		
35 020225	Outros serviços	700.000,00	95.000,00	50.000,00	745.000,00		
35	DESPESAS DE CAPITAL	825.624,00	470.126,00	640.931,91	654.818,09		
35 07	Aquisição de bens de capital	825.624,00	470.126,00	640.931,91	654.818,09		
35 0701	Investimentos	825.624,00	470.126,00	640.931,91	654.818,09		
35 070102	Habitacões	7.200,00	277.125,00		284.325,00		
35 07010203	Reparação e beneficiação	7.200,00	277.125,00		284.325,00		
35 070103	Edifícios	664.200,00	180.001,00	508.131,91	336.069,09		
35 07010302	Instalações desportivas e recreativas	664.200,00	180.001,00	508.131,91	336.069,09		
35 070109	Equipamento administrativo	13.104,00	1.200,00		14.304,00		
35 070110	Equipamento básico	141.120,00	11.800,00	132.800,00	20.120,00		
35 07011002	Outro	141.120,00	11.800,00	132.800,00	20.120,00		
36	Divisão Financeira e Contabilidade	1.277.405,00	465.700,00	71.212,00	1.671.893,00		
36	DESPESAS CORRENTES	1.277.405,00	465.700,00	71.212,00	1.671.893,00		
36 01	Despesas com o pessoal	346.405,00	8.700,00	34.900,00	320.205,00		
36 0101	Remunerações certas e permanentes	282.755,00	8.700,00	27.900,00	263.555,00		
36 010103	Pessoal dos quadros-Regime de função pública	181.452,00	7.500,00	17.000,00	171.952,00		



Município de Gondomar

Modificações do Orçamento - Despesa

Ano: **2016**
Alteração N.º: **20**
Revisão N.º: **1**

Classificação Económica			Despesa				Observações
Código	Descrição	Dotações Iniciais	Modificações Orçamentais		Dotações Corrigidas		
			Inscrições / Reforços (4)	Diminuições / Anulações (5)			
(1)	(2)	(3)			(6)=(3)+(4)-(5)	(7)	
36 01010301	Pessoal em funções	181.450,00	7.500,00	17.000,00	171.950,00		
36 01010302	Alterações obrigatórias de posicionamento remunera	1,00			1,00		
36 01010303	Alterações facultativas de posicionamento remunera	1,00			1,00		
36 010104	Pessoal quadros-Regime contrato individ. trabalho	8.103,00			8.103,00		
36 01010401	Pessoal em funções	8.100,00			8.100,00		
36 01010402	Alterações obrigatórias de posicionamento remunera	1,00			1,00		
36 01010403	Alterações facultativas de posicionamento remunera	1,00			1,00		
36 01010404	Recrutamento de Pessoal para novos postos trabalho	1,00			1,00		
36 010109	Pessoal em qualquer outra situação	30.400,00	1.200,00		31.600,00		
36 010111	Representação	3.000,00			3.000,00		
36 010113	Subsidio de refeição	16.300,00			16.300,00		
36 01011301	Pessoal dos quadros	13.300,00			13.300,00		
36 01011302	Pessoal em qualquer outra situação	3.000,00			3.000,00		
36 010114	Subsídio de férias e de Natal	43.500,00		10.900,00	32.600,00		
36 01011401	Pessoal dos quadros	38.000,00		10.900,00	27.100,00		
36 01011402	Pessoal em qualquer outra situação	5.500,00			5.500,00		
36 0103	Segurança social	63.650,00		7.000,00	56.650,00		
36 010305	Contribuições para a segurança social	63.650,00		7.000,00	56.650,00		
36 01030502	Segurança social dos funcionários públicos	63.650,00		7.000,00	56.650,00		
36 0103050201	Caixa Geral de Aposentações	52.250,00		7.000,00	45.250,00		
36 0103050202	Regime Geral	11.400,00			11.400,00		
36 02	Aquisição de bens e serviços	655.000,00	200.000,00		855.000,00		
36 0202	Aquisição de serviços	655.000,00	200.000,00		855.000,00		
36 020224	Encargos de cobrança de receitas	655.000,00	200.000,00		855.000,00		
36 06	Outras despesas correntes	276.000,00	257.000,00	36.312,00	496.688,00		
36 0602	Diversas	276.000,00	257.000,00	36.312,00	496.688,00		
36 060201	Impostos e taxas	201.000,00	50.000,00	29.312,00	221.688,00		
36 060203	Outras	75.000,00	207.000,00	7.000,00	275.000,00		



Município de Gondomar

Modificações do Orçamento - Despesa

Ano: **2016**
Alteração N.º: **20**
Revisão N.º: **1**

Classificação Económica			Despesa			Observações
Código	Descrição	Dotações Iniciais	Modificações Orçamentais		Dotações Corrigidas	
			Inscrições / Reforços (4)	Diminuições / Anulações (5)		
(1)	(2)	(3)			(6)=(3)+(4)-(5)	(7)
36 06020301	Outras restituições	9.000,00		5.000,00	4.000,00	
36 06020302	IVA pago	62.000,00	207.000,00		269.000,00	
36 06020304	Serviços bancários	4.000,00		2.000,00	2.000,00	
37	Setor do Património	833.458,00	247.144,60	317.819,65	762.782,95	
37	DESPESAS CORRENTES	333.458,00	75.898,00	98.500,00	310.856,00	
37 01	Despesas com o pessoal	91.458,00	5.898,00		97.356,00	
37 0101	Remunerações certas e permanentes	74.357,00	5.898,00		80.255,00	
37 010103	Pessoal dos quadros-Regime de função pública	57.002,00	5.499,00		62.501,00	
37 01010301	Pessoal em funções	57.000,00	5.499,00		62.499,00	
37 01010302	Alterações obrigatórias de posicionamento remunera	1,00			1,00	
37 01010303	Alterações facultativas de posicionamento remunera	1,00			1,00	
37 010104	Pessoal quadros-Regime contrato individ. trabalho	4,00			4,00	
37 01010401	Pessoal em funções	1,00			1,00	
37 01010402	Alterações obrigatórias de posicionamento remunera	1,00			1,00	
37 01010403	Alterações facultativas de posicionamento remunera	1,00			1,00	
37 01010404	Recrutamento de Pessoal para novos postos trabalho	1,00			1,00	
37 010113	Subsidio de refeição	5.000,00	399,00		5.399,00	
37 01011301	Pessoal dos quadros	5.000,00	399,00		5.399,00	
37 010114	Subsídio de férias e de Natal	12.351,00			12.351,00	
37 01011401	Pessoal dos quadros	12.350,00			12.350,00	
37 01011402	Pessoal em qualquer outra situação	1,00			1,00	
37 0103	Segurança social	17.101,00			17.101,00	
37 010305	Contribuições para a segurança social	17.101,00			17.101,00	
37 01030502	Segurança social dos funcionários públicos	17.101,00			17.101,00	
37 0103050201	Caixa Geral de Aposentações	17.100,00			17.100,00	
37 0103050202	Regime Geral	1,00			1,00	
37 02	Aquisição de bens e serviços	242.000,00	70.000,00	98.500,00	213.500,00	
37 0202	Aquisição de serviços	242.000,00	70.000,00	98.500,00	213.500,00	



Município de Gondomar

Modificações do Orçamento - Despesa

Ano: **2016**
Alteração N.º: **20**
Revisão N.º: **1**

Classificação Económica			Despesa				Observações
Código	Descrição	Dotações Iniciais	Modificações Orçamentais		Dotações Corrigidas		
			Inscrições / Reforços (4)	Diminuições / Anulações (5)			
(1)	(2)	(3)			(6)=(3)+(4)-(5)	(7)	
37 020203	Conservação de bens	0,00	10.000,00	9.500,00	500,00		
37 020212	Seguros	145.000,00		60.000,00	85.000,00		
37 020219	Assistência técnica	97.000,00	60.000,00	29.000,00	128.000,00		
37	DESPESAS DE CAPITAL	500.000,00	171.246,60	219.319,65	451.926,95		
37 07	Aquisição de bens de capital	500.000,00	171.246,60	219.319,65	451.926,95		
37 0701	Investimentos	500.000,00	171.246,60	219.319,65	451.926,95		
37 070101	Terrenos	500.000,00	171.246,60	219.319,65	451.926,95		
38	Divisão de Desenvolvimento Social	1.501.905,00	884.832,30	954.918,96	1.431.818,34		
38	DESPESAS CORRENTES	1.395.505,00	884.832,30	850.946,00	1.429.391,30		
38 01	Despesas com o pessoal	562.905,00	12.900,00	68.797,00	507.008,00		
38 0101	Remunerações certas e permanentes	472.655,00	8.900,00	68.797,00	412.758,00		
38 010103	Pessoal dos quadros-Regime de função pública	142.502,00	8.900,00		151.402,00		
38 01010301	Pessoal em funções	142.500,00	8.900,00		151.400,00		
38 01010302	Alterações obrigatórias de posicionamento remunera	1,00			1,00		
38 01010303	Alterações facultativas de posicionamento remunera	1,00			1,00		
38 010104	Pessoal quadros-Regime contrato individ. trabalho	193.803,00		20.000,00	173.803,00		
38 01010401	Pessoal em funções	193.800,00		20.000,00	173.800,00		
38 01010402	Alterações obrigatórias de posicionamento remunera	1,00			1,00		
38 01010403	Alterações facultativas de posicionamento remunera	1,00			1,00		
38 01010404	Recrutamento de Pessoal para novos postos trabalho	1,00			1,00		
38 010109	Pessoal em qualquer outra situação	30.400,00		30.399,00	1,00		
38 010111	Representação	3.000,00		700,00	2.300,00		
38 010113	Subsidio de refeição	28.100,00		3.499,00	24.601,00		
38 01011301	Pessoal dos quadros	26.600,00		2.000,00	24.600,00		
38 01011302	Pessoal em qualquer outra situação	1.500,00		1.499,00	1,00		
38 010114	Subsídio de férias e de Natal	74.850,00		14.199,00	60.651,00		
38 01011401	Pessoal dos quadros	69.350,00		8.700,00	60.650,00		
38 01011402	Pessoal em qualquer outra situação	5.500,00		5.499,00	1,00		



Município de Gondomar

Modificações do Orçamento - Despesa

Ano: **2016**
Alteração N.º: **20**
Revisão N.º: **1**

Classificação Económica		Despesa				Observações
Código	Descrição	Dotações Iniciais	Modificações Orçamentais		Dotações Corrigidas	
			Inscrições / Reforços	Diminuições / Anulações		
(1)	(2)	(3)	(4)	(5)	(6)=(3)+(4)-(5)	(7)
38 0103	Segurança social	90.250,00	4.000,00		94.250,00	
38 010305	Contribuições para a segurança social	90.250,00	4.000,00		94.250,00	
38 01030502	Segurança social dos funcionários públicos	90.250,00	4.000,00		94.250,00	
38 0103050201	Caixa Geral de Aposentações	32.300,00			32.300,00	
38 0103050202	Regime Geral	57.950,00	4.000,00		61.950,00	
38 02	Aquisição de bens e serviços	229.600,00	64.682,00	51.570,00	242.712,00	
38 0201	Aquisição de bens	7.000,00	7.760,00	820,00	13.940,00	
38 020115	Prémios, condecorações e ofertas	1.000,00		820,00	180,00	
38 020121	Outros bens	6.000,00	7.760,00		13.760,00	
38 0202	Aquisição de serviços	222.600,00	56.922,00	50.750,00	228.772,00	
38 020204	Locação de edifícios	16.000,00	5.100,00	2.000,00	19.100,00	
38 020210	Transportes	92.000,00	35.000,00		127.000,00	
38 020215	Formação	800,00			800,00	
38 020217	Publicidade	19.000,00	220,00	150,00	19.070,00	
38 020220	Outros trabalhos especializados	64.000,00	600,00	40.000,00	24.600,00	
38 020225	Outros serviços	30.800,00	16.002,00	8.600,00	38.202,00	
38 04	Transferências correntes	603.000,00	807.250,30	730.579,00	679.671,30	
38 0407	Instituições sem fins lucrativos	602.000,00	217.650,30	600.229,00	219.421,30	
38 040701	Instituições sem fins lucrativos	602.000,00	217.650,30	600.229,00	219.421,30	
38 0408	Famílias	1.000,00	589.600,00	130.350,00	460.250,00	
38 040802	Outras	1.000,00	589.600,00	130.350,00	460.250,00	
38	DESPESAS DE CAPITAL	106.400,00		103.972,96	2.427,04	
38 07	Aquisição de bens de capital	106.400,00		103.972,96	2.427,04	
38 0701	Investimentos	106.400,00		103.972,96	2.427,04	
38 070103	Edifícios	104.000,00		103.972,96	27,04	
38 07010301	Instalações de serviços	104.000,00		103.972,96	27,04	
38 070110	Equipamento básico	2.400,00			2.400,00	
38 07011002	Outro	2.400,00			2.400,00	



Município de Gondomar

Modificações do Orçamento - Despesa

Ano: **2016**
Alteração N.º: **20**
Revisão N.º: **1**

Classificação Económica		Despesa			Observações	
Código	Descrição	Dotações Iniciais	Modificações Orçamentais			Dotações Corrigidas
			Inscrições / Reforços (4)	Diminuições / Anulações (5)		
(1)	(2)	(3)			(6)=(3)+(4)-(5)	(7)
39	Divisão de Desenvolvimento Ambiental	4.434.225,00	32.206,00	2.581.865,51	1.884.565,49	
39	DESPESAS CORRENTES	1.466.625,00	32.206,00	233.937,00	1.264.894,00	
39 01	Despesas com o pessoal	1.105.425,00	999,00	125.595,00	980.829,00	
39 0101	Remunerações certas e permanentes	892.874,00	999,00	112.596,00	781.277,00	
39 010103	Pessoal dos quadros-Regime de função pública	530.672,00		89.496,00	441.176,00	
39 01010301	Pessoal em funções	530.670,00		89.496,00	441.174,00	
39 01010302	Alterações obrigatórias de posicionamento remunera	1,00			1,00	
39 01010303	Alterações facultativas de posicionamento remunera	1,00			1,00	
39 010104	Pessoal quadros-Regime contrato individ. trabalho	143.501,00	999,00		144.500,00	
39 01010401	Pessoal em funções	143.498,00	999,00		144.497,00	
39 01010402	Alterações obrigatórias de posicionamento remunera	1,00			1,00	
39 01010403	Alterações facultativas de posicionamento remunera	1,00			1,00	
39 01010404	Recrutamento de Pessoal para novos postos trabalho	1,00			1,00	
39 010109	Pessoal em qualquer outra situação	1,00			1,00	
39 010111	Representação	3.000,00			3.000,00	
39 010113	Subsidio de refeição	94.764,00		7.400,00	87.364,00	
39 01011301	Pessoal dos quadros	94.763,00		7.400,00	87.363,00	
39 01011302	Pessoal em qualquer outra situação	1,00			1,00	
39 010114	Subsídio de férias e de Natal	120.936,00		15.700,00	105.236,00	
39 01011401	Pessoal dos quadros	120.935,00		15.700,00	105.235,00	
39 01011402	Pessoal em qualquer outra situação	1,00			1,00	
39 0102	Abonos variáveis ou eventuais	14.000,00		1.999,00	12.001,00	
39 010210	Subsídio de trabalho nocturno	2.000,00		1.999,00	1,00	
39 010211	Subsídio de turno	12.000,00			12.000,00	
39 0103	Segurança social	198.551,00		11.000,00	187.551,00	
39 010305	Contribuições para a segurança social	198.551,00		11.000,00	187.551,00	
39 01030502	Segurança social dos funcionários públicos	198.551,00		11.000,00	187.551,00	
39 0103050201	Caixa Geral de Aposentações	148.913,00		11.000,00	137.913,00	



Município de Gondomar

Modificações do Orçamento - Despesa

Ano: **2016**
Alteração N.º: **20**
Revisão N.º: **1**

Classificação Económica			Despesa				Observações
Código	Descrição	Dotações Iniciais	Modificações Orçamentais		Dotações Corrigidas		
			Inscrições / Reforços (4)	Diminuições / Anulações (5)			
(1)	(2)	(3)			(6)=(3)+(4)-(5)	(7)	
39 0103050202	Regime Geral	49.638,00			49.638,00		
39 02	Aquisição de bens e serviços	347.200,00	29.905,00	108.342,00	268.763,00		
39 0201	Aquisição de bens	134.000,00	9.875,00	57.302,00	86.573,00		
39 020104	Limpeza e higiene	10.000,00	3.075,00		13.075,00		
39 020107	Vestuário e artigos pessoais	35.000,00	1.800,00		36.800,00		
39 020109	Produtos químicos e farmacêuticos	9.000,00		6.000,00	3.000,00		
39 020114	Outro material-Peças	3.000,00		2.900,00	100,00		
39 020117	Ferramentas e utensílios	31.000,00		29.602,00	1.398,00		
39 020120	Material de educação, cultura e recreio	0,00	5.000,00	4.800,00	200,00		
39 020121	Outros bens	46.000,00		14.000,00	32.000,00		
39 0202	Aquisição de serviços	213.200,00	20.030,00	51.040,00	182.190,00		
39 020202	Limpeza e higiene	2.000,00		1.300,00	700,00		
39 020203	Conservação de bens	3.000,00		2.000,00	1.000,00		
39 020208	Locação de outros bens	13.000,00		1.500,00	11.500,00		
39 020214	Estudos, pareceres, projectos e consultadoria	126.400,00	12.300,00	44.240,00	94.460,00		
39 020217	Publicidade	1.000,00	1.000,00		2.000,00		
39 020220	Outros trabalhos especializados	29.800,00	2.000,00	2.000,00	29.800,00		
39 020225	Outros serviços	38.000,00	4.730,00		42.730,00		
39 04	Transferências correntes	14.000,00	1.302,00		15.302,00		
39 0403	Administração central	3.500,00			3.500,00		
39 040305	Serviços e fundos autónomos	3.500,00			3.500,00		
39 0405	Administração local	10.500,00	1.302,00		11.802,00		
39 040501	Continente	10.500,00	1.302,00		11.802,00		
39 04050108	Outros	10.500,00	1.302,00		11.802,00		
39	DESPESAS DE CAPITAL	2.967.600,00		2.347.928,51	619.671,49		
39 07	Aquisição de bens de capital	2.967.600,00		2.347.928,51	619.671,49		
39 0701	Investimentos	51.600,00		20.000,00	31.600,00		
39 070103	Edifícios	28.000,00		20.000,00	8.000,00		



Município de Gondomar

Modificações do Orçamento - Despesa

Ano: **2016**
Alteração N.º: **20**
Revisão N.º: **1**

Classificação Económica			Despesa			Observações
Código	Descrição	Dotações Iniciais	Modificações Orçamentais		Dotações Corrigidas	
			Inscrições / Reforços (4)	Diminuições / Anulações (5)		
(1)	(2)	(3)			(6)=(3)+(4)-(5)	(7)
39 07010307	Outros	28.000,00		20.000,00	8.000,00	
39 070110	Equipamento básico	23.600,00			23.600,00	
39 07011002	Outro	23.600,00			23.600,00	
39 0703	Bens de domínio público	2.916.000,00		2.327.928,51	588.071,49	
39 070301	Terrenos e recursos naturais	1.036.000,00		879.206,77	156.793,23	
39 070303	Outras construções e infraestruturas	1.880.000,00		1.448.721,74	431.278,26	
39 07030302	Sistemas de drenagem de águas residuais	1.000.000,00		568.722,00	431.278,00	
39 07030313	Outros	880.000,00		879.999,74	0,26	
40	Setor de Gestão de Resíduos e Serviços	7.832.534,00	58.507,00		7.891.041,00	
40	DESPESAS CORRENTES	6.817.534,00	55.991,00		6.873.525,00	
40 02	Aquisição de bens e serviços	6.817.534,00	55.991,00		6.873.525,00	
40 0202	Aquisição de serviços	6.817.534,00	55.991,00		6.873.525,00	
40 020202	Limpeza e higiene	4.300.534,00			4.300.534,00	
40 020225	Outros serviços	2.517.000,00	55.991,00		2.572.991,00	
40	DESPESAS DE CAPITAL	1.015.000,00	2.516,00		1.017.516,00	
40 08	Transferências de capital	1.015.000,00	2.516,00		1.017.516,00	
40 0801	Sociedades e quase sociedades não financeiras	1.015.000,00	2.516,00		1.017.516,00	
40 080101	Públicas	1.015.000,00	2.516,00		1.017.516,00	
40 08010101	Empresas públicas municipais e intermunicipais	1.015.000,00	2.516,00		1.017.516,00	
Total:		78.315.914,00	13.579.636,69	16.382.277,42	75.513.273,27	

ORGÃO EXECUTIVO

Em de

.....

ORGÃO DELIBERATIVO

Em de de

.....



Município de Gondomar

Modificações: GOP - Grandes Opções do Plano

Ano: **2016**Alteração N.º: **20**Revisão N.º: **1**

Rubrica										Despesas								Modificação (+/-)				
										2016				Anos Seguintes								
										Total		Financiamento Definido							Financiamento Não Definido (e)			
										Obj.	Prog.	Projeto		Aç.	Sub aç.	Designação				Classificação		Resp.
		Ano	N.º					Org.	Económica		Início	Fim										
15						Ano 2015					03-2017	03-2017	13.711.277,00	13.102.175,97	13.711.277,00	13.102.175,97					-609.101,03	
15	011					ADMINISTRAÇÃO GERAL					03-2017	03-2017	1.300.000,00	1.246.250,00	1.300.000,00	1.246.250,00					-53.750,00	
15	011	2015	5001			Freguesias - Contrato Interadministrativo e de Execução					03	04050102	GAP	01-2016	12-2016	1.300.000,00	1.246.250,00	1.300.000,00	1.246.250,00			-53.750,00
15	012					EDIFICIOS					03-2017	03-2017	1.000,00	163.426,00	1.000,00	163.426,00					162.426,00	
15	012	2015	1			Construção do Edifício Sede da Junta de Freguesia de S. Pedro Cova					03	07010301	DOM	01-2015	12-2016	500,00	926,00	500,00	926,00			426,00
15	012	2015	3			Beneficiação das instalações dos serviços municipais					03	07010301	DOM	01-2015	12-2016	500,00	162.500,00	500,00	162.500,00			162.000,00
15	013					VIATURAS					03-2017	03-2017	220.000,00	330.000,00	220.000,00	330.000,00					110.000,00	
15	013	2015	5003			Locação de viaturas					03	020206	SE	01-2016	12-2016	220.000,00	330.000,00	220.000,00	330.000,00			110.000,00
15	015					SISTEMAS DE INFORMAÇÃO					03-2017	03-2017	424.971,00	402.100,00	424.971,00	402.100,00					-22.871,00	
15	015	2015	5			Aquisição de Software					07	070108	GTI	01-2015	12-2016	424.971,00	402.100,00	424.971,00	402.100,00			-22.871,00
15	021					EDUCAÇÃO PRÉ-ESCOLAR - EM CURSO					03-2017	03-2017	6.013,00	13.131,00	6.013,00	13.131,00					7.118,00	
15	021	2015	10			Beneficiação de Jardins de Infância - Revisão de Preços					30	07010305	DOM	01-2015	12-2016	500,00	1.168,00	500,00	1.168,00			668,00
15	021	2015	5007			Protocolo de cooperação com a Associação Social, Recreativa, Cultural, Bem Fazer "Vai Avante", para fornecimento de refeições ao Jardim de Infância do Mineiro					30	020105	DE	01-2015	12-2016	5.513,00	11.963,00	5.513,00	11.963,00			6.450,00
15	022					ENSINO BÁSICO - EM CURSO					03-2017	03-2017	52.072,00	295.029,00	52.072,00	295.029,00					242.957,00	
15	022	2015	17			Beneficiação da Escola EB1/JI Montezelo					30	07010305	DOM	01-2015	12-2016	500,00	500,00	500,00	500,00			
15	022	2015	18			Beneficiação da Escola EB1/JI Boucinha					30	07010305	DOM	01-2015	12-2016	500,00	500,00	500,00	500,00			
15	022	2015	5009			Programa de Auxílios Económicos					30	040301	DAC	01-2015	12-2016	51.072,00	294.029,00	51.072,00	294.029,00			242.957,00
15	024					DIVERSOS EDUCAÇÃO - EM CURSO					03-2017	03-2017	2.520.043,00	2.309.899,24	2.520.043,00	2.309.899,24					-210.143,76	
15	024	2015	5023			Programa - Fornecimento de refeições escolares					30	020105	DAC	01-2016	12-2016	2.200.000,00	1.816.520,24	2.200.000,00	1.816.520,24			-383.479,76
15	024	2015	5025			Programa - Transportes Escolares					30	020210	DAC	01-2015	12-2016	320.043,00	493.379,00	320.043,00	493.379,00			173.336,00
15	05					HABITAÇÃO - EM CURSO					03-2017	03-2017	725.694,00	879.319,00	725.694,00	879.319,00					153.625,00	
15	05	2015	5047			Serviços de limpeza e desobstrução de tubos de saneamento de águas negras					33	020202	DOM	01-2015	12-2016	6.150,00	15.375,00	6.150,00	15.375,00			9.225,00
15	05	2015	5048			Medidas de eficiência energética e reab. de fachas CH Monte Crasto					33	07010203	DOM	01-2016	12-2016	719.544,00	863.944,00	719.544,00	863.944,00			144.400,00
15	07					PROTEÇÃO DO MEIO AMBIENTE - EM CURSO					03-2017	03-2017	7.885.534,00	5.638.365,49	7.885.534,00	5.638.365,49					-2.247.168,51	
15	07	2015	5063			Serviço de recolha de resíduos sólidos e higiene urbana					40	020202	DA	01-2016	12-2016	4.300.534,00	4.300.534,00	4.300.534,00	4.300.534,00			
15	07	2015	5067			Parques Urbanos					12	070101	DA	01-2015	12-2016	585.000,00	675.000,00	585.000,00	675.000,00			90.000,00
15	07	2015	7133			ETAR's de Rio Tinto e de Gramido – Emissários					03-2017	03-2017	3.000.000,00	662.831,49	3.000.000,00	662.831,49					-2.337.168,51	
15	07	2015	7133	1		ETAR's de Rio Tinto e de Gramido – Emissários (Estudos e Projetos)					39	020214		01-2015	12-2016	120.000,00	75.760,00	120.000,00	75.760,00			-44.240,00
15	07	2015	7133	2		ETAR's de Rio Tinto e de Gramido – Emissários (Terrenos)					39	070301		01-2015	12-2016	1.000.000,00	155.793,23	1.000.000,00	155.793,23			-844.206,77
15	07	2015	7133	3		ETAR's de Rio Tinto e de Gramido – Emissários (Sistema drenagem)					39	07030302		01-2015	12-2016	1.000.000,00	431.278,00	1.000.000,00	431.278,00			-568.722,00



Município de Gondomar

Modificações: GOP - Grandes Opções do Plano

Ano: **2016**Alteração N.º: **20**Revisão N.º: **1**

Rubrica										Despesas								Modificação (+/-)					
										2016				Anos Seguintes									
										Total		Financiamento Definido							Financiamento Não Definido (e)				
										Obj.	Prog	Projeto		Aç.	Sub aç.	Designação				Classificação		Resp.	Datas (mês-ano)
		Ano	N.º	Org.	Económica	Início	Fim													2017	2018		2019
15	07	2015	7133	4		ETAR's de Rio Tinto e de Gramido – Emissários (Construções diversas)	39	07030313				01-2015	12-2016	880.000,00	0,26	880.000,00	0,26						-879.999,74
15	12					BENEFICIAÇÃO DE ARRUAMENTOS - OBRAS EM CURSO						03-2017	03-2017	449.950,00	1.698.656,24	449.950,00	1.698.656,24						1.248.706,24
15	12	2015	7007			Beneficiação da Rua Paulo Gama, Rio Tinto	12	07030301	DOM			01-2015	12-2016	500,00	1,00	500,00	1,00						-499,00
15	12	2015	7014			Beneficiação da Av. da Foz do Sousa, Foz do Sousa	12	07030301	DOM			01-2015	12-2016	500,00	1,00	500,00	1,00						-499,00
15	12	2015	7032			Beneficiação da Rua de Sevilhães, Rio Tinto	12	07030301	DOM			01-2015	12-2016	500,00	1,00	500,00	1,00						-499,00
15	12	2015	7034			Beneficiação da Rua Comendador António Augusto Silva, Rio Tinto	12	07030301	DOM			01-2015	12-2016	500,00	1,00	500,00	1,00						-499,00
15	12	2015	7035			Beneficiação da Rua de Penouços, Rio Tinto	12	07030301	DOM			01-2015	12-2016	23.154,00	1,00	23.154,00	1,00						-23.153,00
15	12	2015	7036			Beneficiação da Rua das Fábricas, Baguim do Monte	12	07030301	DOM			01-2015	12-2016	500,00	1,00	500,00	1,00						-499,00
15	12	2015	7038			Beneficiação da Rua da Felgueira, Baguim do Monte	12	07030301	DOM			01-2015	12-2016	118.423,00	150.326,00	118.423,00	150.326,00						31.903,00
15	12	2015	7041			Beneficiação da Rua da Aldeia Nova, S. Cosme	12	07030301	DOM			01-2015	12-2016	35.987,00	81.147,24	35.987,00	81.147,24						45.160,24
15	12	2015	7043			Beneficiação da Rua 7 caminhos, S. Cosme	12	07030301	DOM			01-2015	12-2016	500,00	1,00	500,00	1,00						-499,00
15	12	2015	7047			Beneficiação da Rua dos Bombeiros Voluntários, Valbom	12	07030301	DOM			01-2015	12-2016	500,00	1,00	500,00	1,00						-499,00
15	12	2015	7049			Beneficiação da Rua Vasco da Gama, Valbom	12	07030301	DOM			01-2015	12-2016	52.797,00	158.393,00	52.797,00	158.393,00						105.596,00
15	12	2015	7052			Beneficiação do acesso Quinta das Luzes, Jovim	12	07030301	DOM			01-2015	12-2016	500,00	1,00	500,00	1,00						-499,00
15	12	2015	7058			Beneficiação da Rua dos Azevinhos, Fânzeres	12	07030301	DOM			01-2015	12-2016	51.189,00	109.869,00	51.189,00	109.869,00						58.680,00
15	12	2015	7059			Beneficiação da Rua Alto das Regadas, Fânzeres	12	07030301	DOM			01-2015	12-2016	52.051,00	77.581,00	52.051,00	77.581,00						25.530,00
15	12	2015	7061			Beneficiação da Rua Cimo da Costa, Fânzeres	12	07030301	DOM			01-2015	12-2016	36.132,00	108.395,00	36.132,00	108.395,00						72.263,00
15	12	2015	7063			Beneficiação da Rua Alto Barreiros, Fânzeres	12	07030301	DOM			01-2015	12-2016	29.221,00	52.836,00	29.221,00	52.836,00						23.615,00
15	12	2015	7064			Beneficiação da Rua Calvário de Montezelo, Fânzeres	12	07030301	DOM			01-2015	12-2016	38.496,00	38.966,00	38.496,00	38.966,00						470,00
15	12	2015	7068			Beneficiação de via Centro Saúde / Alameda Assoc Desportiva, S. Pedro da Cova	12	07030301	DOM			01-2015	12-2016	500,00	500,00	500,00	500,00						
15	12	2015	7069			Conservação e reparação de vias municipais	12	07030301	DOM			01-2015	12-2016	500,00	474.291,00	500,00	474.291,00						473.791,00
15	12	2015	7070			Beneficiação da pavimentação em vários arruamentos em Rio Tinto	12	07030301	DOM			01-2015	12-2016	500,00	18.308,00	500,00	18.308,00						17.808,00
15	12	2015	7071			Beneficiação da pavimentação em vários arruamentos em Baguim do Monte	12	07030301	DOM			01-2015	12-2016	500,00	2.500,00	500,00	2.500,00						2.000,00
15	12	2015	7072			Beneficiação da pavimentação em vários arruamentos em S. Cosme	12	07030301	DOM			01-2015	12-2016	500,00	30.500,00	500,00	30.500,00						30.000,00
15	12	2015	7073			Beneficiação da pavimentação em vários arruamentos em Valbom	12	07030301	DOM			01-2015	12-2016	500,00	500,00	500,00	500,00						
15	12	2015	7074			Beneficiação da pavimentação em vários arruamentos em Jovim	12	07030301	DOM			01-2015	12-2016	500,00		500,00							-500,00
15	12	2015	7075			Beneficiação da pavimentação em vários arruamentos em Medas	12	07030301	DOM			01-2015	12-2016	500,00	17.856,00	500,00	17.856,00						17.356,00
15	12	2015	7076			Beneficiação da pavimentação em vários arruamentos em Melres	12	07030301	DOM			01-2015	12-2016	500,00	7.255,00	500,00	7.255,00						6.755,00
15	12	2015	7077			Beneficiação da pavimentação em vários arruamentos em Covelo	12	07030301	DOM			01-2015	12-2016	500,00	500,00	500,00	500,00						



Município de Gondomar

Modificações: GOP - Grandes Opções do Plano

Ano: **2016**Alteração N.º: **20**Revisão N.º: **1**

Rubrica										Despesas								Modificação (+/-) (f)=(d)-(c)			
										2016				Anos Seguintes							
										Total		Financiamento Definido		Financiamento Não Definido (e)							
Obj.	Prog	Projeto		Aç.	Sub aç.	Designação		Classificação		Resp.	Datas (mês-ano)		Dotação Atual (a)=(c)+(e)		Dotação Corrigida (b)=(a)+(f)	Dotação Atual (c)	Dotação Corrigida (d)		2017	2018	2019
		Ano	N.º					Org.	Económica			Início	Fim								
15	12	2015	7078			Beneficiação da pavimentação em vários arruamentos em Foz do Sousa		12	07030301	DOM	01-2015	12-2016	500,00	1,00	500,00	1,00					-499,00
15	12	2015	7079			Beneficiação da pavimentação em vários arruamentos em Fânzeres		12	07030301	DOM	01-2015	12-2016	500,00	29.000,00	500,00	29.000,00					28.500,00
15	12	2015	7080			Beneficiação da pavimentação em vários arruamentos em S. Pedro da Cova		12	07030301	DOM	01-2015	12-2016	500,00	100.500,00	500,00	100.500,00					100.000,00
15	12	2015	7081			Beneficiação da pavimentação em vários arruamentos em Lomba		12	07030301	DOM	01-2015	12-2016	500,00	167.160,00	500,00	167.160,00					166.660,00
15	12	2015	7084			Construção e conservação de infra-estruturas em arruamentos		12	07030301	DOM	01-2015	12-2016	500,00	32.933,00	500,00	32.933,00					32.433,00
15	12	2015	7090			Reparação e instalação de rails		12	07030301	DOM	01-2015	12-2016	500,00	500,00	500,00	500,00					
15	12	2015	7091			Sinalização e trânsito		14	07030309	DOM	01-2015	12-2016	500,00	38.830,00	500,00	38.830,00					38.330,00
15	14					Turismo e Desenvolvimento Económico					03-2017	03-2017	126.000,00	126.000,00	126.000,00	126.000,00					
15	14	2015	7107			Criação e implementação de incubadoras de empresas					03-2017	03-2017	126.000,00	126.000,00	126.000,00	126.000,00					
15	14	2015	7107	5		Criação e implementação de incubadoras de empresas		16	020225		01-2015	12-2016	126.000,00	126.000,00	126.000,00	126.000,00					
16						Ano 2016					03-2017	03-2017	25.203.192,00	22.169.847,23	20.443.192,00	17.409.847,23	4.760.000,00				-3.033.344,77
16	1					ADMINISTRAÇÃO GERAL					03-2017	03-2017	1.980.394,00	2.404.506,74	1.580.394,00	2.004.506,74	400.000,00				424.112,74
16	1	2016	1			Equipamento Informático		07	070107	GTI	01-2016	12-2016	200.096,00	214.172,00	200.096,00	214.172,00					14.076,00
16	1	2016	2			Conservação e beneficiação de Edifícios Municipais		03	07010203	DOM	01-2016	12-2016	8.000,00	207.224,08	8.000,00	207.224,08					199.224,08
16	1	2016	3			Praça do Cidadão		03	07010203	DOM	01-2016	12-2016	160.000,00	1.556,23	160.000,00	1.556,23					-158.443,77
16	1	2016	4			Instalações do Parque Operacional - Eficiência Energética		12	07010301	DOM	01-2016	12-2016	80,00	80,00	80,00	80,00					
16	1	2016	5			Edifício Paços do Concelho - Eficiência Energética		12	07010301	DOM	01-2016	12-2016	160.000,00	1,00	160.000,00	1,00					-159.999,00
16	1	2016	6			Edifício do Parque da Cal - Eficiência Energética		12	07010301	DOM	01-2016	12-2016	80,00	80,00	80,00	80,00					
16	1	2016	7			Biblioteca Municipal - Eficiência Energética		12	07010301	DOM	01-2016	12-2016	48.000,00	1,00	48.000,00	1,00					-47.999,00
16	1	2016	8			Reformulação da antiga Escola EB Monte Crasto		12	07010301	DOM	01-2016	12-2016	360.000,00	214.112,48	360.000,00	214.112,48					-145.887,52
16	1	2016	9			Reformulação do Gabinete de Metrologia		12	07010301	DOM	01-2016	12-2016	1.200,00	2.830,00	1.200,00	2.830,00					1.630,00
16	1	2016	329			Novo Edifício do Parque Operacional		37	07010301		01-2016	12-2017	400.000,00	400.000,00			400.000,00				
16	1	2016	330			Edifício da DGU - Eficiência Energética		12	07010301		01-2016	12-2017	80,00	80,00	80,00	80,00					
16	1	2016	349			Beneficiação do Centro Cultural de Rio Tinto		12	07010301		01-2016	12-2016	96.000,00	17.485,00	96.000,00	17.485,00					-78.515,00
16	1	2016	351			Iluminação pública - Eficiência energética		12	07030304	DOM	01-2016	12-2016	40.000,00		40.000,00						-40.000,00
16	1	2016	367			Aquisição de Terrenos		37	070101		01-2016	12-2016	500.000,00	451.926,95	500.000,00	451.926,95					-48.073,05
16	1	2016	372			Equipamento Administrativo		03	070109		01-2016	12-2016	6.400,00	47.950,00	6.400,00	47.950,00					41.550,00
16	1	2016	374			Equipamento de Transporte		03	07010602		01-2016	12-2016		301.550,00		301.550,00					301.550,00
16	1	2016	5189			Elaboração de Projetos Municipais		12	020214		01-2016	12-2016	458,00	545.458,00	458,00	545.458,00					545.000,00
16	10					PLANO ESTRATÉGICO PARA A SAÚDE					03-2017	03-2017	25.600,00	23.937,62	25.600,00	23.937,62					-1.662,38
16	10	2016	5019			Ações de divulgação		31	020217		01-2016	12-2016	6.400,00	6.400,00	6.400,00	6.400,00					
16	10	2016	5020			Aquisição de bens		31	020121		01-2016	12-2016	6.400,00	6.400,00	6.400,00	6.400,00					



Município de Gondomar

Modificações: GOP - Grandes Opções do Plano

Ano: **2016**Alteração N.º: **20**Revisão N.º: **1**

Rubrica										Despesas								Modificação (+/-)		
										2016						Anos Seguintes				
										Total		Financiamento Definido		Financiamento Não Definido (e)						
Obj.	Prog	Projeto		Aç.	Sub aç.	Designação	Classificação		Resp.	Datas (mês-ano)		Dotação Atual (a)=(c)+(e)	Dotação Corrigida (b)=(a)+(f)		Dotação Atual (c)	Dotação Corrigida (d)	2017	2018	2019	Outros
		Ano	N.º				Org.	Económica		Início	Fim									
16	10	2016	5021			Contratação de serviços	31	020225		01-2016	12-2016	6.400,00	4.737,62	6.400,00	4.737,62					-1.662,38
16	10	2016	5022			Estudos, projetos e consultadoria	31	020214		01-2016	12-2016	6.400,00	6.400,00	6.400,00	6.400,00					
16	12					PROJETO CARA				03-2017	03-2017	10.000,00	10.000,00	10.000,00	10.000,00					
16	12	2016	5027			Aquisição de bens	31	020121		01-2016	12-2016	2.000,00	2.000,00	2.000,00	2.000,00					
16	12	2016	5028			Ações de divulgação	31	020217		01-2016	12-2016	4.000,00	4.000,00	4.000,00	4.000,00					
16	12	2016	5029			Contratação de serviços	31	020225		01-2016	12-2016	4.000,00	4.000,00	4.000,00	4.000,00					
16	12A					RELACIONAMENTO COM O CIDADÃO				03-2017	03-2017	221.000,00	290.638,24	221.000,00	290.638,24					69.638,24
16	12A	2016	10			Criação do Balcão Único				03-2017	03-2017	120.000,00	243.807,75	120.000,00	243.807,75					123.807,75
16	12A	2016	10	1		Balcão Único - Estrutura Física	09	070109	DRC	01-2016	12-2016	60.000,00	31.015,68	60.000,00	31.015,68					-28.984,32
16	12A	2016	10	2		Balcão Único - Equipamento Informático	09	070107	DRC	01-2016	12-2016	30.000,00	53.639,13	30.000,00	53.639,13					23.639,13
16	12A	2016	10	3		Balcão Único - Software Informático	09	070108	DRC	01-2016	12-2016	30.000,00	853,94	30.000,00	853,94					-29.146,06
16	12A	2016	10	4		Balcão Único - Obras de beneficiação	09	07010301	DOM	01-2016	12-2016		158.299,00		158.299,00					158.299,00
16	12A	2016	11			Software Informático	09	070108	DRC	01-2016	12-2016	4.000,00	398,24	4.000,00	398,24					-3.601,76
16	12A	2016	182			Plano de Cidadania e Transparência				03-2017	03-2017	12.000,00	1.124,95	12.000,00	1.124,95					-10.875,05
16	12A	2016	182	1		Divulgação	09	020217	DRC	01-2016	12-2016	6.000,00	1.000,00	6.000,00	1.000,00					-5.000,00
16	12A	2016	182	2		Serviços Técnicos	09	020225	DRC	01-2016	12-2016	6.000,00	124,95	6.000,00	124,95					-5.875,05
16	12A	2016	5001			Consultadoria e apoio técnico	09	020214	DRC	01-2016	12-2016	60.000,00	20.307,30	60.000,00	20.307,30					-39.692,70
16	12A	2016	5002			Provedor Municipal	01	020225	DRC	01-2016	12-2016	25.000,00	25.000,00	25.000,00	25.000,00					
16	12B					PROTEÇÃO CIVIL				03-2017	03-2017	478.400,00	618.375,00	478.400,00	618.375,00					139.975,00
16	12B	2016	5003			Subsídio fixo a corporação de Bombeiros	04	040701		01-2016	12-2016	367.200,00	413.100,00	367.200,00	413.100,00					45.900,00
16	12B	2016	5004			Subsídio variável a corporação de Bombeiros	04	040701		01-2016	12-2016	111.200,00	205.275,00	111.200,00	205.275,00					94.075,00
16	13					HABITAÇÃO SOCIAL				03-2017	03-2017	2.230.080,00	2.118.474,63	1.070.080,00	958.474,63	1.160.000,00				-111.605,37
16	13	2016	38			Conservação e reparação dos conjuntos habitacionais	33	07010203		01-2016	12-2016	8.000,00	778.943,00	8.000,00	778.943,00					770.943,00
16	13	2016	39			CH Gandra - requalificação do espaço público	33	07010203		01-2016	12-2016	40.000,00	1.000,00	40.000,00	1.000,00					-39.000,00
16	13	2016	40			CH Triana - requalificação do espaço público	33	07010203		01-2016	12-2016	80,00	80,00	80,00	80,00					
16	13	2016	41			CH Areias - requalificação do espaço público	33	07010203		01-2016	12-2016	16.000,00	15.000,00	16.000,00	15.000,00					-1.000,00
16	13	2016	42			CH Santa Bárbara - requalificação do espaço público	33	07010203		01-2016	12-2016	24.000,00	13.000,00	24.000,00	13.000,00					-11.000,00
16	13	2016	43			CH Monte - requalificação do espaço público	33	07010203		01-2016	12-2016	40.000,00	23.500,00	40.000,00	23.500,00					-16.500,00
16	13	2016	44			CH Monte Crasto- requalificação do espaço público	33	07010203		01-2016	12-2016	20.000,00	18.500,00	20.000,00	18.500,00					-1.500,00
16	13	2016	45			CH Trás da Serra - requalificação do espaço público	33	07010203		01-2016	12-2016	80,00	80,00	80,00	80,00					
16	13	2016	46			CH Medas - requalificação do espaço público	33	07010203		01-2016	12-2016	80,00	80,00	80,00	80,00					
16	13	2016	47			CH Foz do Sousa - requalificação do espaço público	33	07010203		01-2016	12-2016	80,00	80,00	80,00	80,00					
16	13	2016	48			CH Melres - requalificação do espaço público	33	07010203		01-2016	12-2016	5.600,00	5.600,00	5.600,00	5.600,00					



Município de Gondomar

Modificações: GOP - Grandes Opções do Plano

Ano: **2016**Alteração N.º: **20**Revisão N.º: **1**

Rubrica										Despesas								Modificação (+/-)		
										2016				Anos Seguintes						
										Total		Financiamento Definido		Financiamento Não Definido (e)						
Obj.	Prog	Projeto		Aç.	Sub aç.	Designação	Classificação		Resp.	Datas (mês-ano)		Dotação Atual (a)=(c)+(e)	Dotação Corrigida (b)=(a)+(f)		Dotação Atual (c)	Dotação Corrigida (d)	2017		2018	2019
		Ano	N.º				Org.	Económica						Início				Fim		
16	13	2016	309			CH Gandra - reabilitação de edifícios para habitação social	33	07010203			01-2016	12-2017	800.000,00	800.000,00						
16	13	2016	310			CH Triana - reabilitação de edifícios para habitação social	33	07010203			01-2016	12-2017	80,00	80,00	80,00	80,00				
16	13	2016	311			CH Areias - reabilitação de edifícios para habitação social	33	07010203			01-2016	12-2017	280.000,00	800,00	280.000,00	800,00				-279.200,00
16	13	2016	312			CH Santa Bárbara - reabilitação de edifícios para habitação social	33	07010203			01-2016	12-2017	264.000,00	96.800,00	264.000,00	96.800,00				-167.200,00
16	13	2016	313			CH Monte - reabilitação de edifícios para habitação social	33	07010203			01-2016	12-2017	44.000,00	0,22	44.000,00	0,22				-43.999,78
16	13	2016	314			CH Monte Crasto - reabilitação de edifícios para habitação social	33	07010203			01-2016	12-2017	40.000,00	1.000,00	40.000,00	1.000,00				-39.000,00
16	13	2016	315			CH Trás da Serra - reabilitação de edifícios para habitação social	33	07010203			01-2016	12-2017	360.000,00	360.000,00			360.000,00			
16	13	2016	318			CH Medas - reabilitação de edifícios para habitação social	33	07010203			01-2016	12-2017	80,00	80,00	80,00	80,00				
16	13	2016	319			CH Foz do Sousa - reabilitação de edifícios para habitação social	33	07010203			01-2016	12-2017	184.000,00	3.760,00	184.000,00	3.760,00				-180.240,00
16	13	2016	320			CH Melres - reabilitação de edifícios para habitação social	33	07010203			01-2016	12-2017	104.000,00	91,41	104.000,00	91,41				-103.908,59
16	14					PROJETOS AMBIENTAIS					03-2017	03-2017	3.610.800,00	3.634.307,00	3.610.800,00	3.634.307,00				23.507,00
16	14	2016	49			Equipamento florestal	39	07011002			01-2016	12-2016	22.400,00	22.400,00	22.400,00	22.400,00				
16	14	2016	51			Equipamento básico	39	07011002			01-2016	12-2016	1.200,00	1.200,00	1.200,00	1.200,00				
16	14	2016	362			Requalificação do Rio Ferreira	39	070301			01-2016	12-2018	36.000,00	1.000,00	36.000,00	1.000,00				-35.000,00
16	14	2016	5030			Mini Ecopontos	39	020121			01-2016	12-2016	2.400,00	2.400,00	2.400,00	2.400,00				
16	14	2016	5031			Equipamentos separação de resíduos	39	020121			01-2016	12-2016	3.600,00	3.600,00	3.600,00	3.600,00				
16	14	2016	5032			Tratamento de resíduos diversos	39	020220			01-2016	12-2016	6.800,00	6.800,00	6.800,00	6.800,00				
16	14	2016	5033			Requalificação de linhas de água - Estudos	39	020214			01-2016	12-2016	6.400,00	6.400,00	6.400,00	6.400,00				
16	14	2016	5187			LIPOR - Participação para investimentos	40	08010101			01-2016	12-2016	1.015.000,00	1.017.516,00	1.015.000,00	1.017.516,00				2.516,00
16	14	2016	5188			LIPOR - Serviço de Tratamento de Resíduos Sólidos	40	020225			01-2016	12-2016	2.517.000,00	2.572.991,00	2.517.000,00	2.572.991,00				55.991,00
16	15					HORTAS COMUNITÁRIAS					03-2017	03-2017	10.400,00	10.400,00	10.400,00	10.400,00				
16	15	2016	5034			Gestão das hortas existentes	24	020220			01-2016	12-2016	6.400,00	6.400,00	6.400,00	6.400,00				
16	15	2016	5035			Criação e implementação de novas hortas à porta	24	020225			01-2016	12-2016	4.000,00	4.000,00	4.000,00	4.000,00				
16	16					EQUIPAMENTOS E ESPAÇOS PÚBLICOS					03-2017	03-2017	1.440.480,00	1.420.480,00	40.480,00	20.480,00	1.400.000,00			-20.000,00
16	16	2016	52			Beneficiação das instalações do Canil	39	07010307			01-2016	12-2016	28.000,00	8.000,00	28.000,00	8.000,00				-20.000,00
16	16	2016	53			Quinta do Passal - Aquisição de equipamentos	24	070115			01-2016	12-2016	3.200,00	3.200,00	3.200,00	3.200,00				
16	16	2016	54			Requalificação da Feira da Bela Vista	24	07030313			01-2016	12-2016	400,00	400,00	400,00	400,00				
16	16	2016	55			Requalificação do Mercado da Areosa	24	07010307			01-2016	12-2016	800,00	800,00	800,00	800,00				
16	16	2016	268			Reabilitação da praça do Mercado da Areosa	12	07030301			01-2016	12-2016	8.000,00	8.000,00	8.000,00	8.000,00				
16	16	2016	364			Requalificação do Património Mineiro	27	070305			01-2016	12-2016	80,00	80,00	80,00	80,00				
16	16	2016	5122			Plano de Pormenor do Centro Cívico de Rio Tinto	12	020214			01-2016	12-2016	1.400.000,00	1.400.000,00			1.400.000,00			
16	17					ESPAÇOS VERDES E ZONAS DE LAZER					03-2017	03-2017	2.204.272,00	1.889.418,90	624.272,00	309.418,90	1.580.000,00			-314.853,10



Município de Gondomar

Modificações: GOP - Grandes Opções do Plano

Ano: **2016**Alteração N.º: **20**Revisão N.º: **1**

Rubrica										Despesas								Modificação (+/-)				
										2016				Anos Seguintes								
										Total		Financiamento Definido							Financiamento Não Definido (e)			
										Obj.	Prog	Projeto		Aç.	Sub aç.	Designação				Classificação		Resp.
		Ano	N.º	Org.	Económica	Início	Fim															
16	17	2016	56			Equipamento básico		24	07011002		01-2016	12-2016	22.032,00	22.032,00	22.032,00	22.032,00						
16	17	2016	57			Equipamento de transporte		24	07010602		01-2016	12-2016	8.000,00	8.000,00	8.000,00	8.000,00						
16	17	2016	58			Remodelação de espaços verdes		24	07030305		01-2016	12-2016	240.000,00	114.641,38	160.000,00	34.641,38	80.000,00					-125.358,62
16	17	2016	59			Construção de zona de lazer		24	07030305		01-2016	12-2016	1.100.000,00	1.100.000,00			1.100.000,00					
16	17	2016	253			Percurso ribeirinho da Archeira		12	07030313		01-2016	12-2016	12.000,00	1,00	12.000,00	1,00						-11.999,00
16	17	2016	254			Percurso ribeirinho de Atães		12	07030313		01-2016	12-2016	80,00	80,00	80,00	80,00						
16	17	2016	255			Percurso ribeirinho da Lixa		12	07030313		01-2016	12-2016	24.000,00	24.000,00	24.000,00	24.000,00						
16	17	2016	271			Requalificação do Monte Crasto		12	07030305		01-2016	12-2016	80.000,00	1.000,00	80.000,00	1.000,00						-79.000,00
16	17	2016	274			Construção do Parque Urbano e Desportivo de Ramalde		12	07030305		01-2016	12-2016	112.000,00	1,00	112.000,00	1,00						-111.999,00
16	17	2016	278			Parque Urbano do Centro Cívico de Rio Tinto		12	07030305		01-2016	12-2016	360.000,00	360.000,00			360.000,00					
16	17	2016	279			Parque Urbano da Campainha		12	07030305		01-2016	12-2016	56.000,00	6.000,00	56.000,00	6.000,00						-50.000,00
16	17	2016	283			Parque Urbano da Ribeira de Parada		12	07030301		01-2016	12-2016	20.000,00	1,00	20.000,00	1,00						-19.999,00
16	17	2016	285			Construção do Parque Urbano de S. P. da Cova/ Musealização das instalações		12	07030305		01-2016	12-2016	80,00	80,00	80,00	80,00						
16	17	2016	334			Requalificação do Parque Infantil da Praceta António Pedro		12	07030305		01-2016	12-2016	400,00	400,00	400,00	400,00						
16	17	2016	343			Elaboração do projeto paisagístico - Zona Ribeirinha		12	07030305		01-2016	12-2016	400,00	400,00	400,00	400,00						
16	17	2016	345			Parque de Festas de Medas		12	07030305		01-2016	12-2016	400,00	400,00	400,00	400,00						
16	17	2016	361			Arranjo urbanístico Silveirinhos		12	07030305		01-2016	12-2016	80,00	80,00	80,00	80,00						
16	17	2016	363			Beneficiação da Praia de Melres		12	07030313		01-2016	12-2016	400,00	400,00	400,00	400,00						
16	17	2016	371			Construção e beneficiação de Parques Infantis e Parques de Jogos		12	07010203		01-2016	12-2017	140.000,00	250.502,52	100.000,00	210.502,52	40.000,00					110.502,52
16	17	2016	5036			Equipamentos de proteção individual		24	020117		01-2016	12-2016	28.000,00	1.000,00	28.000,00	1.000,00						-27.000,00
16	17	2016	5123			Projeto zona ribeirinha de Melres		12	020214		01-2016	12-2016	400,00	400,00	400,00	400,00						
16	18					GABINETE DE METROLOGIA					03-2017	03-2017	1.440,00	1.372,79	1.440,00	1.372,79						-67,21
16	18	2016	60			Equipamento básico		26	07011002		01-2016	12-2016	1.440,00	1.372,79	1.440,00	1.372,79						-67,21
16	20					PROGRAMAÇÃO CULTURAL DO AUDITÓRIO, BIBLIOTECA , CASA GRAMIDO, CENT.CULT.RIO TINTO E MONTE CRASTO					03-2017	03-2017	197.658,00	174.925,00	197.658,00	174.925,00						-22.733,00
16	20	2016	5037			Contratação de serviços		27	020225		01-2016	12-2016	85.227,00	98.344,00	85.227,00	98.344,00						13.117,00
16	20	2016	5038			Vigilância e segurança		27	020218		01-2016	12-2016	2.520,00	20,00	2.520,00	20,00						-2.500,00
16	20	2016	5039			Deslocações e estadas		27	020213		01-2016	12-2016	2.620,00	820,00	2.620,00	820,00						-1.800,00
16	20	2016	5040			Serviços de restauração e catering		27	020105		01-2016	12-2016	4.818,00	3.818,00	4.818,00	3.818,00						-1.000,00
16	20	2016	5041			Aquisição de bens		27	020121		01-2016	12-2016	13.985,00	13.985,00	13.985,00	13.985,00						
16	20	2016	5042			Encargos obrigatórios		27	06020305		01-2016	12-2016	125,00	125,00	125,00	125,00						
16	20	2016	5043			Serviço de manutenção e limpeza		27	020202		01-2016	12-2016	11.844,00	344,00	11.844,00	344,00						-11.500,00
16	20	2016	5044			Material de educação, cultura e recreio		27	020120		01-2016	12-2016	2.268,00	2.268,00	2.268,00	2.268,00						



Município de Gondomar

Modificações: GOP - Grandes Opções do Plano

Ano: **2016**Alteração N.º: **20**Revisão N.º: **1**

Rubrica										Despesas								Modificação (+/-)				
										2016						Anos Seguintes						
										Total		Financiamento Definido		Financiamento Não Definido (e)								
										Obj.	Prog	Projeto			Aç.	Sub aç.	Designação	Classificação		Resp.	Datas (mês-ano)	
		Ano	N.º	Org.	Económica	Início	Fim															
16	20	2016	5045			Divulgação de eventos	27	020217			01-2016	12-2016	51.900,00	35.350,00	51.900,00	35.350,00						-16.550,00
16	20	2016	5046			Transportes	27	020210			01-2016	12-2016	1.562,00	1.562,00	1.562,00	1.562,00						
16	20	2016	5047			Locação de bens	27	020208			01-2016	12-2016	7.560,00	7.560,00	7.560,00	7.560,00						
16	20	2016	5048			Material de higiene e limpeza	27	020104			01-2016	12-2016	1.512,00	1.512,00	1.512,00	1.512,00						
16	20	2016	5049			Atribuição de prémios e ofertas	27	020115			01-2016	12-2016	9.072,00	9.072,00	9.072,00	9.072,00						
16	20	2016	5050			Conferências e Seminários	27	020216			01-2016	12-2016	2.645,00	145,00	2.645,00	145,00						-2.500,00
16	20A					ARQUIVO MUNICIPAL E PATRIMÓNIO CULTURAL					03-2017	03-2017	88.000,00	8.023,92	88.000,00	8.023,92						-79.976,08
16	20A	2016	61			Equipamento administrativo	28	070109			01-2016	12-2016	80.000,00	23,92	80.000,00	23,92						-79.976,08
16	20A	2016	62			Equipamento informático	28	070107			01-2016	12-2016	8.000,00	8.000,00	8.000,00	8.000,00						
16	21					FESTAS DO CONCELHO					03-2017	03-2017	147.580,00	195.520,00	147.580,00	195.520,00						47.940,00
16	21	2016	5051			Apoios a Entidades Sem Fins Lucrativos	27	040701			01-2016	12-2016	72.700,00	110.200,00	72.700,00	110.200,00						37.500,00
16	21	2016	5052			Contratação de serviços	27	020225			01-2016	12-2016	39.600,00	60.000,00	39.600,00	60.000,00						20.400,00
16	21	2016	5053			Encargos obrigatórios	27	06020305			01-2016	12-2016	4.320,00	320,00	4.320,00	320,00						-4.000,00
16	21	2016	5054			Deslocações e Estadas	27	020213			01-2016	12-2016	3.600,00	600,00	3.600,00	600,00						-3.000,00
16	21	2016	5055			Serviços de restauração e catering	27	020105			01-2016	12-2016	5.760,00	2.760,00	5.760,00	2.760,00						-3.000,00
16	21	2016	5056			Divulgação do evento	27	020217			01-2016	12-2016	5.760,00	13.300,00	5.760,00	13.300,00						7.540,00
16	21	2016	5057			Locação de bens	27	020208			01-2016	12-2016	10.800,00	800,00	10.800,00	800,00						-10.000,00
16	21	2016	5058			Vigilância e segurança	27	020218			01-2016	12-2016	5.040,00	7.540,00	5.040,00	7.540,00						2.500,00
16	22					PROGRAMA DE APOIO AO ASSOCIATIVISMO					03-2017	03-2017	239.976,00	384.661,00	239.976,00	384.661,00						144.685,00
16	22	2016	5059			Apoio ao Associativismo Cultural	27	040701			01-2016	12-2016	180.000,00	307.835,00	180.000,00	307.835,00						127.835,00
16	22	2016	5114			Outros Apoios a Entidades sem Fins Lucrativos	27	040701			01-2016	12-2016	59.976,00	76.826,00	59.976,00	76.826,00						16.850,00
16	23					EQUIPAMENTOS CULTURAIS					03-2017	03-2017	70.200,00	46.100,00	70.200,00	46.100,00						-24.100,00
16	23	2016	63			Equipamento administrativo	27	070109			01-2016	12-2016	23.400,00	500,00	23.400,00	500,00						-22.900,00
16	23	2016	64			Equipamento básico	27	07011002			01-2016	12-2016	39.600,00	25.100,00	39.600,00	25.100,00						-14.500,00
16	23	2016	369			Beneficiação de Equipamentos Culturais	27	07010203			01-2016	12-2016	7.200,00	20.500,00	7.200,00	20.500,00						13.300,00
16	28					ROTA DA FILIGRANA					03-2017	03-2017	31.948,00	45.898,00	31.948,00	45.898,00						13.950,00
16	28	2016	5062			Aquisição de bens	16	020121			01-2016	12-2016	988,00	7.338,00	988,00	7.338,00						6.350,00
16	28	2016	5063			Material promocional do Município	16	020217			01-2016	12-2016	14.400,00	14.400,00	14.400,00	14.400,00						
16	28	2016	5064			Atribuição de prémios e condecorações	16	020115			01-2016	12-2016	2.160,00	2.160,00	2.160,00	2.160,00						
16	28	2016	5065			Contratação de serviços	16	020225			01-2016	12-2016	14.400,00	22.000,00	14.400,00	22.000,00						7.600,00
16	29					CERTIFICAÇÃO DA "FILIGRANA DE GONDOMAR"					03-2017	03-2017	15.480,00	20.480,00	15.480,00	20.480,00						5.000,00
16	29	2016	5066			Aquisição de bens	16	020121			01-2016	12-2016	720,00	720,00	720,00	720,00						
16	29	2016	5067			Material promocional do Município	16	020217			01-2016	12-2016	1.800,00	1.800,00	1.800,00	1.800,00						



Município de Gondomar

Modificações: GOP - Grandes Opções do Plano

Ano: **2016**Alteração N.º: **20**Revisão N.º: **1**

Rubrica										Despesas								Modificação (+/-)		
										2016						Anos Seguintes				
										Total			Financiamento Definido		Financiamento Não Definido (e)	Anos Seguintes				
Obj.	Prog.	Projeto		Aç.	Sub aç.	Designação	Classificação		Resp.	Datas (mês-ano)		Dotação Atual (a)=(c)+(e)	Dotação Corrigida (b)=(a)+(f)	Dotação Atual (c)		Dotação Corrigida (d)	2017	2018	2019	Outros
		Ano	N.º				Org.	Económica		Início	Fim									
16	29	2016	5068			Contratação de serviços	16	020225		01-2016	12-2016	12.960,00	17.960,00	12.960,00	17.960,00					5.000,00
16	30					OFICINA VIVA DAS ARTES DA OURIVESARIA				03-2017	03-2017	10.800,00	10.800,00	10.800,00	10.800,00					
16	30	2016	5069			Elaboração de projeto	16	020214		01-2016	12-2016	3.600,00	3.600,00	3.600,00	3.600,00					
16	30	2016	5070			Recuperação de mobiliário	16	020220		01-2016	12-2016	3.600,00	3.600,00	3.600,00	3.600,00					
16	30	2016	5071			Aquisição de bens	16	020121		01-2016	12-2016	3.600,00	3.600,00	3.600,00	3.600,00					
16	31					EXPOSIÇÕES ITINERANTES DE OURIVESARIA				03-2017	03-2017	7.200,00	7.200,00	7.200,00	7.200,00					
16	31	2016	83			Equipamento básico	16	07011002		01-2016	12-2016	4.320,00	4.320,00	4.320,00	4.320,00					
16	31	2016	5072			Material promocional do Município	16	020217		01-2016	12-2016	1.440,00	1.440,00	1.440,00	1.440,00					
16	31	2016	5073			Ofertas promocionais	16	020115		01-2016	12-2016	720,00	720,00	720,00	720,00					
16	31	2016	5074			Apólices de seguros	16	020212		01-2016	12-2016	720,00	720,00	720,00	720,00					
16	32					FESTA DO SÁVEL E DA LAMPREIA				03-2017	03-2017	50.400,00	50.400,00	50.400,00	50.400,00					
16	32	2016	5075			Locação de bens	16	020208		01-2016	12-2016	36.000,00	36.000,00	36.000,00	36.000,00					
16	32	2016	5076			Aquisição de bens	16	020121		01-2016	12-2016	1.440,00	1.440,00	1.440,00	1.440,00					
16	32	2016	5077			Material promocional do Município	16	020217		01-2016	12-2016	4.320,00	4.320,00	4.320,00	4.320,00					
16	32	2016	5078			Atribuição de prémios e ofertas	16	020115		01-2016	12-2016	1.440,00	1.440,00	1.440,00	1.440,00					
16	32	2016	5079			Contratação de serviços	16	020225		01-2016	12-2016	7.200,00	7.200,00	7.200,00	7.200,00					
16	33					PROMOÇÃO TURISTICA				03-2017	03-2017	36.108,00	76.108,00	36.108,00	76.108,00					40.000,00
16	33	2016	5080			Locação de bens	16	020208		01-2016	12-2016	1.080,00	1.080,00	1.080,00	1.080,00					
16	33	2016	5081			Material promocional do Município	16	020217		01-2016	12-2016	21.600,00	21.600,00	21.600,00	21.600,00					
16	33	2016	5082			Aquisição de bens	16	020121		01-2016	12-2016	5.220,00	5.220,00	5.220,00	5.220,00					
16	33	2016	5083			Contratação de serviços	16	020225		01-2016	12-2016	4.608,00	44.608,00	4.608,00	44.608,00					40.000,00
16	33	2016	5084			Contratação de serviços especializados	16	020220		01-2016	12-2016	3.600,00	3.600,00	3.600,00	3.600,00					
16	34					PRAIAS FLUVIAIS				03-2017	03-2017	82.800,00	24.817,63	82.800,00	24.817,63					-57.982,37
16	34	2016	84			Beneficiação das instalações do equipamento público da praia da Lomba	16	07030313		01-2016	12-2016	72.000,00	14.017,63	72.000,00	14.017,63					-57.982,37
16	34	2016	5085			Aquisição de bens	16	020121		01-2016	12-2016	5.040,00	5.040,00	5.040,00	5.040,00					
16	34	2016	5086			Contratação de serviços especializados	16	020220		01-2016	12-2016	5.760,00	5.760,00	5.760,00	5.760,00					
16	35					HOMOLOGAÇÃO DE PERCURSOS PEDESTRES				03-2017	03-2017	27.360,00	27.360,00	27.360,00	27.360,00					
16	35	2016	5087			Aquisição de bens	16	020121		01-2016	12-2016	12.960,00	12.960,00	12.960,00	12.960,00					
16	35	2016	5088			Divulgação de percursos	16	020217		01-2016	12-2016	12.960,00	12.960,00	12.960,00	12.960,00					
16	35	2016	5089			Serviços de consultadoria	16	020214		01-2016	12-2016	1.440,00	1.440,00	1.440,00	1.440,00					
16	36					ROTA DA ARTE SACRA				03-2017	03-2017	18.000,00	10.400,00	18.000,00	10.400,00					-7.600,00
16	36	2016	85			Serviços de tradução	16	020220		01-2016	12-2016	1.440,00	1.440,00	1.440,00	1.440,00					
16	36	2016	5090			Aquisição de bens	16	020121		01-2016	12-2016	10.800,00	6.300,00	10.800,00	6.300,00					-4.500,00



Município de Gondomar

Modificações: GOP - Grandes Opções do Plano

Ano: **2016**Alteração N.º: **20**Revisão N.º: **1**

Rubrica										Despesas								Modificação (+/-)		
										2016				Anos Seguintes						
										Total		Financiamento Definido		Financiamento Não Definido (e)						
Obj.	Prog	Projeto		Aç.	Sub aç.	Designação	Classificação		Resp.	Datas (mês-ano)		Dotação Atual (a)=(c)+(e)	Dotação Corrigida (b)=(a)+(f)		Dotação Atual (c)	Dotação Corrigida (d)	2017		2018	2019
		Ano	N.º				Org.	Económica		Início	Fim									
16	36	2016	5091			Divulgação da arte sacra	16	020217		01-2016	12-2016	5.760,00	2.660,00	5.760,00	2.660,00					-3.100,00
16	37					LOJA INTERATIVA DE TURISMO				03-2017	03-2017	12.000,00	12.000,00	12.000,00	12.000,00					
16	37	2016	5092			Aquisição de bens	16	020121		01-2016	12-2016	8.000,00	8.000,00	8.000,00	8.000,00					
16	37	2016	5093			Material promocional do Município	16	020217		01-2016	12-2016	4.000,00	4.000,00	4.000,00	4.000,00					
16	38					PROJETO SLIDE LOMBA				03-2017	03-2017	45.600,00	25.600,00	45.600,00	25.600,00					-20.000,00
16	38	2016	86			Construção Slide Lomba	16	07010413		01-2016	12-2016	43.840,00	23.840,00	43.840,00	23.840,00					-20.000,00
16	38	2016	5094			Divulgação do projeto	16	020217		01-2016	12-2016	1.760,00	1.760,00	1.760,00	1.760,00					
16	39					DESENVOLVIMENTO ECONÓMICO				03-2017	03-2017	24.000,00	24.000,00	24.000,00	24.000,00					
16	39	2016	5095			Projeto FINICIA	16	06020301		01-2016	12-2016	8.000,00	8.000,00	8.000,00	8.000,00					
16	39	2016	5096			Protocolos e parcerias com entidades locais	16	040701		01-2016	12-2016	16.000,00	16.000,00	16.000,00	16.000,00					
16	39A					EXPOSIÇÃO DAS ATIVIDADES ECONÓMICAS				03-2017	03-2017	310.520,00	122.864,00	310.520,00	122.864,00					-187.656,00
16	39A	2016	5097			Locação de bens	16	020208		01-2016	12-2016	93.600,00	1.600,00	93.600,00	1.600,00					-92.000,00
16	39A	2016	5098			Serviços especializados	16	020220		01-2016	12-2016	108.000,00	75.000,00	108.000,00	75.000,00					-33.000,00
16	39A	2016	5099			Material promocional do Município	16	020217		01-2016	12-2016	93.800,00	31.144,00	93.800,00	31.144,00					-62.656,00
16	39A	2016	5100			Aquisição de bens	16	020121		01-2016	12-2016	14.400,00	14.400,00	14.400,00	14.400,00					
16	39A	2016	5101			Atribuição de prémios e ofertas	16	020115		01-2016	12-2016	720,00	720,00	720,00	720,00					
16	39B					CENTRO DE COMPETÊNCIAS				03-2017	03-2017	18.000,00	18.000,00	18.000,00	18.000,00					
16	39B	2016	87			Construção do Centro de Competências	16	07010307		01-2016	12-2016	14.400,00	14.400,00	14.400,00	14.400,00					
16	39B	2016	5102			Estudos e projetos	16	020214		01-2016	12-2016	3.600,00	3.600,00	3.600,00	3.600,00					
16	39C					CENTRO DE INCUBAÇÃO				03-2017	03-2017	70.800,00	3.801,00	70.800,00	3.801,00					-66.999,00
16	39C	2016	5103			Contratação de serviços	16	020225		01-2016	12-2016	28.000,00	1.000,00	28.000,00	1.000,00					-27.000,00
16	39C	2016	5104			Apetrechamento das oficinas	16	020121		01-2016	12-2016	40.000,00	1,00	40.000,00	1,00					-39.999,00
16	39C	2016	5105			Locação de bens	16	020208		01-2016	12-2016	2.000,00	2.000,00	2.000,00	2.000,00					
16	39C	2016	5106			Divulgação e marketing	16	020217		01-2016	12-2016	800,00	800,00	800,00	800,00					
16	39D					ÁREAS EMPRESARIAS				03-2017	03-2017	21.600,00	21.600,00	21.600,00	21.600,00					
16	39D	2016	5107			Estudos e projetos	16	020214		01-2016	12-2016	14.400,00	14.400,00	14.400,00	14.400,00					
16	39D	2016	5108			Contratação de serviços	16	020225		01-2016	12-2016	7.200,00	7.200,00	7.200,00	7.200,00					
16	39E					CAMPANHA COMERCIO LOCAL 2016				03-2017	03-2017	36.000,00	101.656,00	36.000,00	101.656,00					65.656,00
16	39E	2016	5109			Divulgação de campanha	16	020217		01-2016	12-2016	7.200,00	13.920,00	7.200,00	13.920,00					6.720,00
16	39E	2016	5110			Atribuição de prémios e ofertas	16	020115		01-2016	12-2016	3.600,00	11.086,00	3.600,00	11.086,00					7.486,00
16	39E	2016	5111			Aquisição de bens	16	020121		01-2016	12-2016	3.600,00	15.150,00	3.600,00	15.150,00					11.550,00
16	39E	2016	5146			Iluminação de Natal	16	020208		01-2016	12-2016	21.600,00	61.500,00	21.600,00	61.500,00					39.900,00
16	39F					PARTICIPAÇÃO EM CERTAMES NACIONAIS E INTERNACIONAIS				03-2017	03-2017	54.000,00	24.000,00	54.000,00	24.000,00					-30.000,00



Município de Gondomar

Modificações: GOP - Grandes Opções do Plano

Ano: **2016**Alteração N.º: **20**Revisão N.º: **1**

Rubrica										Despesas								Modificação (+/-)	
										2016				Anos Seguintes					
										Total		Financiamento Definido		Financiamento Não Definido (e)					
Obj.	Prog	Projeto		Aç.	Sub aç.	Designação	Classificação		Resp.	Datas (mês-ano)		Dotação Atual (a)=(c)+(e)	Dotação Corrigida (b)=(a)+(f)		Dotação Atual (c)	Dotação Corrigida (d)	2017		2018
		Ano	N.º				Org.	Económica		Início	Fim								
16	39F	2016	88			Contratação de serviços	16	020225		01-2016	12-2016	21.600,00	21.600,00	21.600,00	21.600,00				
16	39F	2016	5112			Locação de bens	16	020208		01-2016	12-2016	28.800,00	800,00	28.800,00	800,00				-28.000,00
16	39F	2016	5113			Ações de divulgação	16	020217		01-2016	12-2016	3.600,00	1.600,00	3.600,00	1.600,00				-2.000,00
16	39G					OURINDUSTRIA				03-2017	03-2017	80.000,00	78.925,68	80.000,00	78.925,68				-1.074,32
16	39G	2016	5176			Divulgação do evento	25	020217		01-2016	12-2016	16.000,00	17.000,00	16.000,00	17.000,00				1.000,00
16	39G	2016	5177			Locação de bens	25	020208		01-2016	12-2016	24.000,00	45.000,00	24.000,00	45.000,00				21.000,00
16	39G	2016	5178			Atribuição de prémios	25	020115		01-2016	12-2016	4.000,00	500,00	4.000,00	500,00				-3.500,00
16	39G	2016	5179			Aquisição de bens	25	020121		01-2016	12-2016	4.000,00	800,00	4.000,00	800,00				-3.200,00
16	39G	2016	5180			Vigilância e segurança	25	020218		01-2016	12-2016	4.000,00	7.200,00	4.000,00	7.200,00				3.200,00
16	39G	2016	5181			Contratação de serviços	25	020225		01-2016	12-2016	24.000,00	5.925,68	24.000,00	5.925,68				-18.074,32
16	39G	2016	5182			Alimentação	25	020105		01-2016	12-2016	4.000,00	2.500,00	4.000,00	2.500,00				-1.500,00
16	39H					MOSTRA DE ARTESANATO DE GONDOMAR 2016				03-2017	03-2017	16.000,00	15.166,55	16.000,00	15.166,55				-833,45
16	39H	2016	5183			Divulgação do evento	25	020217		01-2016	12-2016	4.000,00	4.000,00	4.000,00	4.000,00				
16	39H	2016	5184			Aquisição de bens	25	020121		01-2016	12-2016	4.000,00	4.000,00	4.000,00	4.000,00				
16	39H	2016	5185			Vigilância e segurança	25	020218		01-2016	12-2016	4.000,00	3.166,55	4.000,00	3.166,55				-833,45
16	39H	2016	5186			Locação de bens	25	020208		01-2016	12-2016	4.000,00	4.000,00	4.000,00	4.000,00				
16	4					ENSINO BÁSICO				03-2017	03-2017	2.670.456,00	2.287.232,25	2.450.456,00	2.067.232,25	220.000,00			-383.223,75
16	4	2016	12			Equipamento Básico	30	07011002		01-2016	12-2016	72.000,00	18.000,00	72.000,00	18.000,00				-54.000,00
16	4	2016	13			Equipamento Administrativo	30	070109		01-2016	12-2016	28.800,00	6.800,00	28.800,00	6.800,00				-22.000,00
16	4	2016	14			Equipamento informático	30	070107		01-2016	12-2016	72.000,00	25.000,00	72.000,00	25.000,00				-47.000,00
16	4	2016	15			Software Informático	30	070108		01-2016	12-2016	43.200,00	8.200,00	43.200,00	8.200,00				-35.000,00
16	4	2016	16			Instalação de Salas Interativas	30	07011002		01-2016	12-2016	72.000,00	43.000,00	72.000,00	43.000,00				-29.000,00
16	4	2016	17			Conservação e beneficiação de Edícios Escolares - 1º Ciclo	30	07010305	DOM	01-2016	12-2016	80.000,00	129.679,00	40.000,00	89.679,00	40.000,00			49.679,00
16	4	2016	18			Conservação e beneficiação de Edifícios Escolares - II	30	07010305		01-2016	12-2016	39.600,00	21.788,00	39.600,00	21.788,00				-17.812,00
16	4	2016	19			Conservação e beneficiação de Edifícios Escolares - 2º e 3º Ciclos	30	07010305		01-2016	12-2016	360.000,00	385.837,04	180.000,00	205.837,04	180.000,00			25.837,04
16	4	2016	21			Beneficiação da Escola EB Aguiar - Eficiência Energética	30	07010305	DE	01-2016	12-2016	32.400,00	400,00	32.400,00	400,00				-32.000,00
16	4	2016	22			Beneficiação da Escola EB Alto de Soutelo - Eficiência Energética	30	07010305	DE	01-2016	12-2016	40.000,00	1.000,00	40.000,00	1.000,00				-39.000,00
16	4	2016	23			Beneficiação da Escola EB Alvarinha - Eficiência Energética	30	07010305		01-2016	12-2016	18.000,00	1.000,00	18.000,00	1.000,00				-17.000,00
16	4	2016	24			Beneficiação e Reabilitação da Escola EB Cimo de Vila	30	07010305		01-2016	12-2016	50.400,00	235.277,64	50.400,00	235.277,64				184.877,64
16	4	2016	25			Beneficiação da Escola EB1 Gandra - Eficiência Energética	30	07010305		01-2016	12-2016	72,00	72,00	72,00	72,00				
16	4	2016	26			Beneficiação da Escola EB Pinheiro D'Além - Eficiência Energética	30	07010305		01-2016	12-2016	54.000,00	1.000,00	54.000,00	1.000,00				-53.000,00
16	4	2016	27			Beneficiação e Reabilitação da Escola EB1 Souto	30	07010305	DE	01-2016	12-2016	72,00	72,00	72,00	72,00				



Município de Gondomar

Modificações: GOP - Grandes Opções do Plano

Ano: **2016**Alteração N.º: **20**Revisão N.º: **1**

Rubrica										Despesas								Modificação (+/-)			
										2016				Anos Seguintes							
										Total		Financiamento Definido							Financiamento Não Definido (e)		
										Obj.	Prog	Projeto		Aç.	Sub aç.	Designação	Classificação			Resp.	Datas (mês-ano)
Ano	N.º	Org.	Económica	Início	Fim																
16	4	2016	28			Beneficiação da Escola EB1 Taralhão - Eficiência Energética	30	07010305			01-2016	12-2016	32.400,00	400,00	32.400,00	400,00					-32.000,00
16	4	2016	29			Beneficiação e Reabilitação da Escola EB23 de Santa Bárbara	30	07010305	DE		01-2016	12-2016	252.000,00	349.189,00	252.000,00	349.189,00					97.189,00
16	4	2016	30			Beneficiação e Reabilitação da Escola EB23 Beira D'Ouro	30	07010305	DE		01-2016	12-2016	180.000,00	319.141,00	180.000,00	319.141,00					139.141,00
16	4	2016	31			Beneficiação e Reabilitação da Escola EB23 Frei Santa Inês	30	07010305	DE		01-2016	12-2016	108.000,00	205,50	108.000,00	205,50					-107.794,50
16	4	2016	32			Beneficiação e Reabilitação da Escola EB23 São Pedro da Cova	30	07010305	DE		01-2016	12-2016	144.000,00	1.000,00	144.000,00	1.000,00					-143.000,00
16	4	2016	33			Beneficiação e Reabilitação da Escola EB23 Rio Tinto nº 2	30	07010305	DE		01-2016	12-2016	201.600,00	600,00	201.600,00	600,00					-201.000,00
16	4	2016	34			Beneficiação e Reabilitação da Escola EB23 Marques Leitão	30	07010305	DE		01-2016	12-2016	144.000,00	22.670,00	144.000,00	22.670,00					-121.330,00
16	4	2016	35			Beneficiação e Reabilitação da Escola EB23 Jovim	30	07010305	DE		01-2016	12-2016	144.000,00	155.862,00	144.000,00	155.862,00					11.862,00
16	4	2016	36			Beneficiação da Escola EB Belói	30	07010305			01-2016	12-2016	54.000,00	4.000,00	54.000,00	4.000,00					-50.000,00
16	4	2016	299			Beneficiação da Escola e Jardim de Infância da Lixa	30	07010305			01-2016	12-2017	72,00	72,00	72,00	72,00					
16	4	2016	383			Beneficiação e Reabilitação da Escola EB1 de S. Caetano nº 2	30	07010305	DE		01-2016	12-2016		93.280,00		93.280,00					93.280,00
16	4	2016	384			Beneficiação e Reabilitação da Escola EB1 do Outeiro	30	07010305	DE		01-2016	12-2016		1,00		1,00					1,00
16	4	2016	409			Beneficiação da Escola EB1 Vila Verde - Eficiência Energética	12	07010305	DE		01-2016	12-2016		1,00		1,00					1,00
16	4	2016	5005			Apoio ao funcionamento das escolas	30	040301			01-2016	12-2016	165.600,00	322.639,51	165.600,00	322.639,51					157.039,51
16	4	2016	5006			Programa de Enriquecimento Curricular	30	020225			01-2016	12-2016	144.000,00	98.000,00	144.000,00	98.000,00					-46.000,00
16	4	2016	5007			Programa Percursos D'Ouro	29	020210			01-2016	12-2016	39.600,00	39.600,00	39.600,00	39.600,00					
16	4	2016	5008			Programa Fruta Escolar	30	020105			01-2016	12-2016	26.640,00	640,00	26.640,00	640,00					-26.000,00
16	4	2016	5009			Material didatico	30	020120			01-2016	12-2016	72.000,00	2.805,56	72.000,00	2.805,56					-69.194,44
16	40					PRÉ-ESCOLAR					03-2017	03-2017	240,00	72.912,87	240,00	72.912,87					72.672,87
16	40	2016	297			Beneficiação do Jardim de Infância de Montezelo - Eficiência Energética	30	07010305			01-2016	12-2017	80,00	80,00	80,00	80,00					
16	40	2016	298			Beneficiação do Jardim de Infância de Vila Cova	30	07010305			01-2016	12-2017	80,00	80,00	80,00	80,00					
16	40	2016	317			Beneficiação do Jardim de Infância de Tardariz - Eficiência Energética	30	07010305	DE		01-2016	12-2016	80,00	80,00	80,00	80,00					
16	40	2016	411			Beneficiação do Jardim de Infância de Venda Nova	30	07010305	DE		01-2016	12-2016		17.813,00		17.813,00					17.813,00
16	40	2016	412			Beneficiação do Jardim de Infância de Baguim do Monte	30	07010305	DE		01-2016	12-2016		54.859,87		54.859,87					54.859,87
16	41					ESCOLA EM FÉRIAS +CRIATIVA					03-2017	03-2017	31.040,00	68.045,00	31.040,00	68.045,00					37.005,00
16	41	2016	5012			Material de educação	30	020120			01-2016	12-2016	640,00	640,00	640,00	640,00					
16	41	2016	5013			Aquisição de bens	30	020121			01-2016	12-2016	6.400,00	400,00	6.400,00	400,00					-6.000,00
16	41	2016	5014			Contratação de serviços	30	020225			01-2016	12-2016	24.000,00	67.005,00	24.000,00	67.005,00					43.005,00
16	42					PROGRAMA DE EXCELÊNCIA MUNICIPAL					03-2017	03-2017	64.000,00	61.390,84	64.000,00	61.390,84					-2.609,16
16	42	2016	5015			Prémios pecuniários	29	040802			01-2016	12-2016	8.000,00	5.390,84	8.000,00	5.390,84					-2.609,16
16	42	2016	5016			Contratação de serviços	29	020225			01-2016	12-2016	12.000,00	12.000,00	12.000,00	12.000,00					



Município de Gondomar

Modificações: GOP - Grandes Opções do Plano

Ano: **2016**Alteração N.º: **20**Revisão N.º: **1**

Rubrica										Despesas								Modificação (+/-)			
										2016				Anos Seguintes							
										Total		Financiamento Definido		Financiamento Não Definido (e)							
Obj.	Prog	Projeto		Aç.	Sub aç.	Designação		Classificação		Resp.	Datas (mês-ano)		Dotação Atual (a)=(c)+(e)		Dotação Corrigida (b)=(a)+(f)	Dotação Atual (c)	Dotação Corrigida (d)	2017	2018	2019	Outros
		Ano	N.º					Org.	Económica			Início		Fim							
16	42	2016	5017			Alunos Geração D'Ouro		29	020210		01-2016	12-2016	44.000,00	44.000,00	44.000,00	44.000,00					
16	43					APOIO AO ASSOCIATIVISMO SÓCIO-EDUCATIVO					03-2017	03-2017	16.000,00	22.214,00	16.000,00	22.214,00					6.214,00
16	43	2016	5018			Apoios a Associações de Pais		29	040701		01-2016	12-2016	16.000,00	22.214,00	16.000,00	22.214,00					6.214,00
16	44					PLANO ESTRATÉGICO DE INCLUSÃO					03-2017	03-2017	25.600,00	25.600,00	25.600,00	25.600,00					
16	44	2016	5023			Ações de divulgação		29	020217		01-2016	12-2016	6.400,00	6.400,00	6.400,00	6.400,00					
16	44	2016	5024			Aquisição de bens		29	020121		01-2016	12-2016	6.400,00	6.400,00	6.400,00	6.400,00					
16	44	2016	5025			Contratação de serviços		29	020225		01-2016	12-2016	6.400,00	6.400,00	6.400,00	6.400,00					
16	44	2016	5026			Estudos, projectos e consultadoria		29	020214		01-2016	12-2016	6.400,00	6.400,00	6.400,00	6.400,00					
16	46					BENEFICIAÇÃO DE ARRUAMENTOS - BAGUIM DO MONTE					03-2017	03-2017	642.960,00	446.966,00	642.960,00	446.966,00					-195.994,00
16	46	2016	89			Beneficiação da Rua da Agontinha		12	07030301		01-2016	12-2016	22.000,00	1,00	22.000,00	1,00					-21.999,00
16	46	2016	90			Beneficiação da Rua da Carreira		12	07030301		01-2016	12-2016	80,00	80,00	80,00	80,00					
16	46	2016	91			Beneficiação da Rua David Afonso Moutinho		12	07030301		01-2016	12-2016	88.000,00	155.400,00	88.000,00	155.400,00					67.400,00
16	46	2016	92			Beneficiação da Rua Presa de Fora		12	07030301		01-2016	12-2016	80,00	80,00	80,00	80,00					
16	46	2016	93			Beneficiação da Rua das Flores		12	07030301		01-2016	12-2016	80,00	80,00	80,00	80,00					
16	46	2016	94			Beneficiação da Rua do Monte Pedro		12	07030301		01-2016	12-2016	80,00	80,00	80,00	80,00					
16	46	2016	95			Beneficiação da Rua da Junqueira		12	07030301		01-2016	12-2016	80,00	80,00	80,00	80,00					
16	46	2016	96			Bneficiação da Rua do Loio		12	07030301		01-2016	12-2016	80,00	80,00	80,00	80,00					
16	46	2016	97			Beneficiação da Rua Fonte Sertã		12	07030301		01-2016	12-2016	80,00	80,00	80,00	80,00					
16	46	2016	98			Beneficiação da Rua de Ormuz		12	07030301		01-2016	12-2016	80,00	80,00	80,00	80,00					
16	46	2016	99			Beneficiação da Travessa dos Xistos		12	07030301		01-2016	12-2016	80,00	80,00	80,00	80,00					
16	46	2016	100			Beneficiação da Rua dos Xistos		12	07030301		01-2016	12-2016	80,00	80,00	80,00	80,00					
16	46	2016	101			Beneficiação da Rua da Carris		12	07030301		01-2016	12-2016	80,00	80,00	80,00	80,00					
16	46	2016	102			Beneficiação da Rua dos Girassóis		12	07030301		01-2016	12-2016	80,00	80,00	80,00	80,00					
16	46	2016	287			Beneficiação da Rua Nova do Crasto		12	07030301		01-2016	12-2017	176.000,00	132.300,00	176.000,00	132.300,00					-43.700,00
16	46	2016	288			Beneficiação da Rua Tomás Barbosa Leão		12	07030301		01-2016	12-2017	116.000,00	157.950,00	116.000,00	157.950,00					41.950,00
16	46	2016	289			Beneficiação Percurso da Via Estruturante Norte / Sul		12	07030301		01-2016	12-2017	240.000,00	355,00	240.000,00	355,00					-239.645,00
16	47					BENEFICIAÇÃO DE ARRUAMENTOS - COVELO					03-2017	03-2017	168.160,00	159.450,00	168.160,00	159.450,00					-8.710,00
16	47	2016	103			Beneficiação da Rua Dois Irmãos		12	07030301		01-2016	12-2016	144.000,00	155.290,00	144.000,00	155.290,00					11.290,00
16	47	2016	104			Beneficiação da Rua Santa Isabel		12	07030301		01-2016	12-2016	80,00	80,00	80,00	80,00					
16	47	2016	105			Beneficiação da Rua Combatente Rolando Santos Pino		12	07030301		01-2016	12-2016	80,00	80,00	80,00	80,00					
16	47	2016	290			Beneficiação Percurso Ribeirinho da Lixa		12	07030301		01-2016	12-2016	24.000,00	4.000,00	24.000,00	4.000,00					-20.000,00
16	48					BENEFICIAÇÃO DE ARRUAMENTOS - FÂNZERES					03-2017	03-2017	823.940,00	428.042,33	823.940,00	428.042,33					-395.897,67
16	48	2016	106			Beneficiação da Rua das Dálías		12	07030301		01-2016	12-2016	80,00	80,00	80,00	80,00					



Município de Gondomar

Modificações: GOP - Grandes Opções do Plano

Ano: **2016**Alteração N.º: **20**Revisão N.º: **1**

Rubrica										Despesas								Modificação (+/-)				
										2016						Anos Seguintes						
										Total		Financiamento Definido		Financiamento Não Definido (e)								
										Obj.	Prog	Projeto			Aç.	Sub aç.	Designação		Classificação		Resp.	Datas (mês-ano)
		Ano	N.º					Org.	Económica			Início	Fim									
16	48	2016	107			Beneficiação do Largo da Igreja			12	07030301		01-2016	12-2016	100.000,00	151.082,33	100.000,00	151.082,33					51.082,33
16	48	2016	108			Beneficiação do Largo da Costa (Largo Júlio Dinis)			12	07030301		01-2016	12-2016	80,00	80,00	80,00	80,00					
16	48	2016	109			Beneficiação da Rua de Cabanas			12	07030301		01-2016	12-2016	80,00	80,00	80,00	80,00					
16	48	2016	110			Beneficiação da Rua Eça de Queirós			12	07030301		01-2016	12-2016	80,00	80,00	80,00	80,00					
16	48	2016	111			Beneficiação da Rua Capitão Moura			12	07030301		01-2016	12-2016	80,00	80,00	80,00	80,00					
16	48	2016	112			Beneficiação da Rua Santa Ovaia			12	07030301		01-2016	12-2016	80,00	80,00	80,00	80,00					
16	48	2016	113			Beneficiação da Travessa do Sol			12	07030301		01-2016	12-2016	80,00	80,00	80,00	80,00					
16	48	2016	114			Beneficiação da Rua de Felga			12	07030301		01-2016	12-2016	80,00	80,00	80,00	80,00					
16	48	2016	115			Beneficiação da Rua de S. Vicente			12	07030301		01-2016	12-2016	126.400,00	6.400,00	126.400,00	6.400,00					-120.000,00
16	48	2016	117			Beneficiação da Rua da Igreja			12	07030301		01-2016	12-2016	20.000,00	500,00	20.000,00	500,00					-19.500,00
16	48	2016	118			Beneficiação da Rua da Cal			12	07030301		01-2016	12-2016	80,00	80,00	80,00	80,00					
16	48	2016	119			Beneficiação da Rua Santa Eulália			12	07030301		01-2016	12-2016	80,00	80,00	80,00	80,00					
16	48	2016	120			Beneficiação da Rua do Sol			12	07030301		01-2016	12-2016	80,00	80,00	80,00	80,00					
16	48	2016	121			Beneficiação da Rua dos Girassóis			12	07030301		01-2016	12-2016	80,00	80,00	80,00	80,00					
16	48	2016	122			Beneficiação da Rua dos Crisantemos			12	07030301		01-2016	12-2016	108.000,00	101.600,00	108.000,00	101.600,00					-6.400,00
16	48	2016	291			Beneficiação da Rua Santa Bárbara			12	07030301		01-2016	12-2017	176.000,00	138.300,00	176.000,00	138.300,00					-37.700,00
16	48	2016	292			Beneficiação Largo do Seixo			12	07030301		01-2016	12-2017	80,00	80,00	80,00	80,00					
16	48	2016	293			Beneficiação da Avenida da Conduta			12	07030301		01-2016	12-2017	144.000,00	4.000,00	144.000,00	4.000,00					-140.000,00
16	48	2016	294			Beneficiação da Av. Gen. Humberto Delgado			12	07030301		01-2016	12-2017	100,00	100,00	100,00	100,00					
16	48	2016	295			Requalificação dos arruamentos da Zona Histórica de Fânzeres			12	07030301		01-2016	12-2017	48.000,00	15.000,00	48.000,00	15.000,00					-33.000,00
16	48	2016	296			Requalificação dos arruamentos da Zona Histórica da Bela Vista e Largo da Feira			12	07030301		01-2016	12-2017	100.000,00	9.620,00	100.000,00	9.620,00					-90.380,00
16	48	2016	333			Requalificação de arruamentos junto ao Rio Torto			12	07030301	DOM	01-2016	12-2016	400,00	400,00	400,00	400,00					
16	49					BENEFICIAÇÃO DE ARRUAMENTOS - FOZ DO SOUSA						03-2017	03-2017	453.040,00	391.635,68	453.040,00	391.635,68					-61.404,32
16	49	2016	123			Beneficiação da Rua da Alegria			12	07030301		01-2016	12-2016	80,00	80,00	80,00	80,00					
16	49	2016	124			Beneficiação da Rua da Cavada Velha			12	07030301		01-2016	12-2016	80,00	80,00	80,00	80,00					
16	49	2016	125			Beneficiação da Rua Nova da Chieira			12	07030301		01-2016	12-2016	80,00	80,00	80,00	80,00					
16	49	2016	126			Beneficiação da Rua Salgueiro			12	07030301		01-2016	12-2016	80,00	80,00	80,00	80,00					
16	49	2016	127			Beneficiação da Rua 1º de Maio			12	07030301		01-2016	12-2016	128.000,00	132.686,95	128.000,00	132.686,95					4.686,95
16	49	2016	128			Beneficiação da Rua S. Jorge			12	07030301		01-2016	12-2016	224.000,00	1.000,00	224.000,00	1.000,00					-223.000,00
16	49	2016	129			Beneficiação da Rua da Lavandeira			12	07030301		01-2016	12-2016	80,00	80,00	80,00	80,00					
16	49	2016	130			Beneficiação da Rua da Concharella			12	07030301		01-2016	12-2016	80,00	80,00	80,00	80,00					
16	49	2016	131			Beneficiação da Rua e da Travessa Monte Redondo			12	07030301		01-2016	12-2016	80,00	23.062,00	80,00	23.062,00					22.982,00
16	49	2016	132			Beneficiação da Rua D. Miguel			12	07030301		01-2016	12-2016	80,00	80,00	80,00	80,00					



Município de Gondomar

Modificações: GOP - Grandes Opções do Plano

Ano: **2016**Alteração N.º: **20**Revisão N.º: **1**

Rubrica										Despesas								Modificação (+/-)			
										2016				Anos Seguintes							
										Total		Financiamento Definido		Financiamento Não Definido (e)							
Obj.	Prog	Projeto		Aç.	Sub aç.	Designação		Classificação		Resp.	Datas (mês-ano)		Dotação Atual (a)=(c)+(e)		Dotação Corrigida (b)=(a)+(f)	Dotação Atual (c)	Dotação Corrigida (d)		2017	2018	2019
		Ano	N.º					Org.	Económica		Início	Fim									
16	49	2016	133			Beneficiação do Largo da Capela		12	07030301		01-2016	12-2016	80,00	80,00	80,00	80,00					
16	49	2016	134			Beneficiação da Rua do Juncal		12	07030301		01-2016	12-2016	100.000,00	133.965,49	100.000,00	133.965,49					33.965,49
16	49	2016	321			Beneficiação da Rua do Sardão		12	07030301		01-2016	12-2016	80,00	80,00	80,00	80,00					
16	49	2016	322			Praia de Zebreiros - Alternativa à saída		12	07030301		01-2016	12-2016	80,00	100.041,24	80,00	100.041,24					99.961,24
16	49	2016	323			Beneficiação da Rua Rio Ferreira		12	07030301		01-2016	12-2016	80,00	80,00	80,00	80,00					
16	49	2016	324			Beneficiação da Rua Beira Rio		12	07030301		01-2016	12-2016	80,00	80,00	80,00	80,00					
16	50					BENEFICIAÇÃO DE ARRUMENTOS - GONDOMAR S.COSME					03-2017	03-2017	769.760,00	567.766,64	769.760,00	567.766,64					-201.993,36
16	50	2016	136			Beneficiação da Rua Rio Carreiro		12	07030301		01-2016	12-2016	80,00	80,00	80,00	80,00					
16	50	2016	137			Beneficiação da Rua do Barral		12	07030301		01-2016	12-2016	80,00	80,00	80,00	80,00					
16	50	2016	138			Beneficiação da Rua do Pedregal		12	07030301		01-2016	12-2016	80,00	80,00	80,00	80,00					
16	50	2016	139			Beneficiação da Rua Salgado Zenha		12	07030301		01-2016	12-2016	80,00	80,00	80,00	80,00					
16	50	2016	140			Beneficiação da Rua Ponte de Atães		12	07030301		01-2016	12-2016	80,00	80,00	80,00	80,00					
16	50	2016	141			Beneficiação da Rua Fernando Lopes da Graça		12	07030301		01-2016	12-2016	80,00	80,00	80,00	80,00					
16	50	2016	142			Beneficiação da Rua 11 de Março (Vinhai)		12	07030301		01-2016	12-2016	64.000,00	200,00	64.000,00	200,00					-63.800,00
16	50	2016	143			Beneficiação da Rua da Liberdade		12	07030301		01-2016	12-2016	84.000,00	4.000,00	84.000,00	4.000,00					-80.000,00
16	50	2016	144			Beneficiação da Rua do Vinhal		12	07030301		01-2016	12-2016	120.000,00	5.000,00	120.000,00	5.000,00					-115.000,00
16	50	2016	145			Beneficiação da Rua Sacadura Cabral		12	07030301		01-2016	12-2016	72.000,00	50.450,00	72.000,00	50.450,00					-21.550,00
16	50	2016	146			Benefeciação da Encosta do Douro		12	07030301		01-2016	12-2016	80,00	80,00	80,00	80,00					
16	50	2016	147			Beneficiação da Travessa dos Carregais		12	07030301		01-2016	12-2016	80,00	80,00	80,00	80,00					
16	50	2016	148			Beneficiação da Rua Zeca Afonso e Avenida Dr. Mário Soares		12	07030301		01-2016	12-2016	80,00	80,00	80,00	80,00					
16	50	2016	150			Beneficiação da Rua da Extrema		12	07030301		01-2016	12-2016	80,00	80,00	80,00	80,00					
16	50	2016	151			Beneficiação da Rua D. João de França		12	07030301		01-2016	12-2016	80,00	80,00	80,00	80,00					
16	50	2016	152			Beneficiação da Rua Particular Carlos Fontes		12	07030301		01-2016	12-2016	32.000,00	1.000,00	32.000,00	1.000,00					-31.000,00
16	50	2016	153			Beneficiação da Praceta Ramalho Ortigão		12	07030301		01-2016	12-2016	33.600,00	50.852,44	33.600,00	50.852,44					17.252,44
16	50	2016	154			Beneficiação da Rua Alves Redol		12	07030301		01-2016	12-2016	30.720,00	75.323,60	30.720,00	75.323,60					44.603,60
16	50	2016	155			Beneficiação da Travessa D. Pedro V		12	07030301		01-2016	12-2016	55.200,00	41.655,99	55.200,00	41.655,99					-13.544,01
16	50	2016	156			Beneficiação da Rua Miguel Torga		12	07030301		01-2016	12-2016	12.800,00	20.637,66	12.800,00	20.637,66					7.837,66
16	50	2016	157			Beneficiação da Rua D. Pedro V		12	07030301		01-2016	12-2016	60.000,00	72.396,94	60.000,00	72.396,94					12.396,94
16	50	2016	252			Requalificação do Caminho do Pevidal		12	07030301		01-2016	12-2016	60.000,00	130.310,01	60.000,00	130.310,01					70.310,01
16	50	2016	270			Requalificação das vias estruturantes do centro histórico de S. Cosme		12	07030301		01-2016	12-2016	120.000,00	90.500,00	120.000,00	90.500,00					-29.500,00
16	50	2016	272			Requalificação das vias estruturantes do centro histórico do Lugar de Ramalde		12	07030301		01-2016	12-2016	80,00	80,00	80,00	80,00					
16	50	2016	273			Requalificação das vias estruturantes do centro histórico do Lugar de Aguiar		12	07030301		01-2016	12-2016	80,00	80,00	80,00	80,00					



Município de Gondomar

Modificações: GOP - Grandes Opções do Plano

Ano: **2016**Alteração N.º: **20**Revisão N.º: **1**

Rubrica										Despesas								Modificação (+/-)			
										2016				Anos Seguintes							
										Total		Financiamento Definido		Financiamento Não Definido (e)							
Obj.	Prog	Projeto		Aç.	Sub aç.	Designação	Classificação		Resp.	Datas (mês-ano)		Dotação Atual (a)=(c)+(e)	Dotação Corrigida (b)=(a)+(f)		Dotação Atual (c)	Dotação Corrigida (d)			2017	2018	2019
		Ano	N.º				Org.	Económica			Início	Fim									
16	50	2016	275			Requalificação das vias estruturantes do centro histórico do Lugar do Vinhal	12	07030301			01-2016	12-2016	24.000,00	24.000,00	24.000,00	24.000,00					
16	50	2016	338			Beneficiação da Rua Adão Soares "Rei dos Congros"	12	07030301			01-2016	12-2016	400,00	400,00	400,00	400,00					
16	51					BENEFICIAÇÃO DE ARRUMENTOS - JOVIM					03-2017	03-2017	239.280,00	17.230,00	239.280,00	17.230,00					-222.050,00
16	51	2016	158			Beneficiação da Rua das Sanjinhas	12	07030301			01-2016	12-2016	132.000,00	1,00	132.000,00	1,00					-131.999,00
16	51	2016	159			Beneficiação da Rua da Escoura	12	07030301			01-2016	12-2016	80,00	80,00	80,00	80,00					
16	51	2016	160			Beneficiação da Rua do Túnel	12	07030301			01-2016	12-2016	32.000,00	100,00	32.000,00	100,00					-31.900,00
16	51	2016	161			Beneficiação da Rua Padre Manuel R.P. Pinhal	12	07030301			01-2016	12-2016	80,00	30,00	80,00	30,00					-50,00
16	51	2016	162			Beneficiação da Travessa Santa Cruz	12	07030301			01-2016	12-2016	80,00	80,00	80,00	80,00					
16	51	2016	163			Beneficiação da Rua Lameiro do Pinheiro	12	07030301			01-2016	12-2016	80,00	80,00	80,00	80,00					
16	51	2016	164			Beneficiação da Rua Manuel Alves	12	07030301			01-2016	12-2016	80,00	15.080,00	80,00	15.080,00					15.000,00
16	51	2016	165			Beneficiação da Travessa do Túnel	12	07030301			01-2016	12-2016	80,00	80,00	80,00	80,00					
16	51	2016	166			Beneficiação da Travessa Prof. Egas Moniz	12	07030301			01-2016	12-2016	74.000,00	899,00	74.000,00	899,00					-73.101,00
16	51	2016	167			Beneficiação da Rua Senhora das Dores	12	07030301			01-2016	12-2016	80,00	80,00	80,00	80,00					
16	51	2016	168			Beneficiação do Caminho do Calvário	12	07030301			01-2016	12-2016	80,00	80,00	80,00	80,00					
16	51	2016	169			Beneficiação da Rua Vale dos Lousas	12	07030301			01-2016	12-2016	80,00	80,00	80,00	80,00					
16	51	2016	170			Beneficiação da Rua da Aldeia	12	07030301			01-2016	12-2016	80,00	80,00	80,00	80,00					
16	51	2016	171			Beneficiação da Rua do Passal	12	07030301			01-2016	12-2016	80,00	80,00	80,00	80,00					
16	51	2016	172			Beneficiação da Rua da Rocha	12	07030301			01-2016	12-2016	80,00	80,00	80,00	80,00					
16	51	2016	173			Beneficiação da Rua Solagares	12	07030301			01-2016	12-2016	80,00	80,00	80,00	80,00					
16	51	2016	174			Beneficiação da Rua da Barraca	12	07030301			01-2016	12-2016	80,00	80,00	80,00	80,00					
16	51	2016	175			Beneficiação da Rua da Touta	12	07030301			01-2016	12-2016	80,00	80,00	80,00	80,00					
16	51	2016	176			Beneficiação da Rua da Bulha	12	07030301			01-2016	12-2016	80,00	80,00	80,00	80,00					
16	52					BENEFICIAÇÃO DE ARRUMENTOS - LOMBA					03-2017	03-2017	180.640,00	28.640,00	180.640,00	28.640,00					-152.000,00
16	52	2016	177			Beneficiação da Rua do Carvoal	12	07030301			01-2016	12-2016	52.000,00	2.000,00	52.000,00	2.000,00					-50.000,00
16	52	2016	178			Beneficiação da Rua do Outeiro	12	07030301			01-2016	12-2016	32.000,00	500,00	32.000,00	500,00					-31.500,00
16	52	2016	179			Beneficiação da Rua do Babelo	12	07030301			01-2016	12-2016	12.000,00	500,00	12.000,00	500,00					-11.500,00
16	52	2016	180			Beneficiação da Rua do Barral	12	07030301			01-2016	12-2016	24.000,00	500,00	24.000,00	500,00					-23.500,00
16	52	2016	181			Beneficiação da Rua da Pedreira	12	07030301			01-2016	12-2016	36.000,00	500,00	36.000,00	500,00					-35.500,00
16	52	2016	183			Beneficiação da Rua Santos Moreira	12	07030301			01-2016	12-2016	80,00	80,00	80,00	80,00					
16	52	2016	184			Beneficiação da Rua da Rechousa	12	07030301			01-2016	12-2016	80,00	80,00	80,00	80,00					
16	52	2016	185			Beneficiação da Rua de Santo António	12	07030301			01-2016	12-2016	80,00	80,00	80,00	80,00					
16	52	2016	186			Beneficiação da Rua Central	12	07030301			01-2016	12-2016	80,00	80,00	80,00	80,00					
16	52	2016	187			Beneficiação da Rua do Barrão	12	07030301			01-2016	12-2016	80,00	80,00	80,00	80,00					



Município de Gondomar

Modificações: GOP - Grandes Opções do Plano

Ano: **2016**Alteração N.º: **20**Revisão N.º: **1**

Rubrica										Despesas								Modificação (+/-)				
										2016				Anos Seguintes								
										Total		Financiamento Definido							Financiamento Não Definido (e)			
										Obj.	Prog	Projeto		Aç.	Sub aç.	Designação				Classificação		Resp.
		Ano	N.º	Org.	Económica	Início	Fim															
16	52	2016	188			Beneficiação da Rua das Penas		12	07030301		01-2016	12-2016	80,00	80,00	80,00	80,00						
16	52	2016	189			Beneficiação da Rua da Costeira		12	07030301		01-2016	12-2016	80,00	80,00	80,00	80,00						
16	52	2016	190			Beneficiação da Rua da Essola		12	07030301		01-2016	12-2016	80,00	80,00	80,00	80,00						
16	52	2016	191			Beneficiação do Largo Santo António		12	07030301		01-2016	12-2016	24.000,00	24.000,00	24.000,00	24.000,00						
16	53					BENEFICIAÇÃO DE ARRUAMENTOS - MEDAS					03-2017	03-2017	125.920,00	104.248,00	125.920,00	104.248,00						-21.672,00
16	53	2016	192			Beneficiação da Rua das Laranjeiras		12	07030301		01-2016	12-2016	8.000,00	4.462,00	8.000,00	4.462,00						-3.538,00
16	53	2016	193			Beneficiação da Rua da Aldeia Nova		12	07030301		01-2016	12-2016	6.880,00	3.578,00	6.880,00	3.578,00						-3.302,00
16	53	2016	194			Beneficiação da Rua Cavada do Outeiro		12	07030301		01-2016	12-2016	3.200,00	3.221,00	3.200,00	3.221,00						21,00
16	53	2016	195			Beneficiação da Rua Nossa Senhora de Canas		12	07030301		01-2016	12-2016	17.600,00	14.115,00	17.600,00	14.115,00						-3.485,00
16	53	2016	196			Beneficiação da Rua da Porqueira		12	07030301		01-2016	12-2016	24.800,00	19.774,00	24.800,00	19.774,00						-5.026,00
16	53	2016	197			Beneficiação da Rua da Bicha		12	07030301		01-2016	12-2016	15.200,00	200,00	15.200,00	200,00						-15.000,00
16	53	2016	198			Beneficiação da Rua Painsais		12	07030301		01-2016	12-2016	32.000,00	2.000,00	32.000,00	2.000,00						-30.000,00
16	53	2016	199			Beneficiação da Rua da Concha		12	07030301		01-2016	12-2016	80,00	80,00	80,00	80,00						
16	53	2016	200			Beneficiação da Rua Vale de Água		12	07030301		01-2016	12-2016	80,00	80,00	80,00	80,00						
16	53	2016	286			Reabilitação do espaço envolvente das antigas instalações da Tapada do Outeiro		12	07030301		01-2016	12-2016	400,00	400,00	400,00	400,00						
16	53	2016	340			Beneficiação da Rua da Aldeia		12	07030301		01-2016	12-2016	17.680,00	56.338,00	17.680,00	56.338,00						38.658,00
16	54					BENEFICIAÇÃO DE ARRUAMENTOS - MELRES					03-2017	03-2017	546.976,00	187.042,45	546.976,00	187.042,45						-359.933,55
16	54	2016	201			Beneficiação da Rua da Mina		12	07030301		01-2016	12-2016	80,00	80,00	80,00	80,00						
16	54	2016	202			Beneficiação da Rua Santa Bárbara		12	07030301		01-2016	12-2016	8.800,00	300,00	8.800,00	300,00						-8.500,00
16	54	2016	203			Beneficiação da Avenida Santa Bárbara		12	07030301		01-2016	12-2016	220.800,00	800,00	220.800,00	800,00						-220.000,00
16	54	2016	204			Beneficiação da Rua Central de Branzelo		12	07030301		01-2016	12-2016	96.000,00	26.944,35	96.000,00	26.944,35						-69.055,65
16	54	2016	205			Beneficiação da Rua Nossa Sra da Piedade		12	07030301		01-2016	12-2016	150.400,00	126.643,50	150.400,00	126.643,50						-23.756,50
16	54	2016	206			Beneficiação da Rua das Alminhas		12	07030301		01-2016	12-2016	80,00	80,00	80,00	80,00						
16	54	2016	207			Beneficiação da Rua do Sobreiro		12	07030301		01-2016	12-2016	3.680,00	680,00	3.680,00	680,00						-3.000,00
16	54	2016	208			Beneficiação da Rua das Presas		12	07030301		01-2016	12-2016	80,00	80,00	80,00	80,00						
16	54	2016	209			Beneficiação da Travessa do Pessegueiro		12	07030301		01-2016	12-2016	3.680,00	680,00	3.680,00	680,00						-3.000,00
16	54	2016	210			Beneficiação da Travessa da Fontinha		12	07030301		01-2016	12-2016	80,00	80,00	80,00	80,00						
16	54	2016	211			Beneficiação da Rua das Covas		12	07030301		01-2016	12-2016	80,00	80,00	80,00	80,00						
16	54	2016	212			Beneficiação da Rua de Vale Feitoso		12	07030301		01-2016	12-2016	7.200,00	6.136,00	7.200,00	6.136,00						-1.064,00
16	54	2016	213			Beneficiação da Rua de Bustelo		12	07030301		01-2016	12-2016	17.600,00	12.995,60	17.600,00	12.995,60						-4.604,40
16	54	2016	214			Beneficiação da Rua dos Carvalhinhos		12	07030301		01-2016	12-2016	80,00	80,00	80,00	80,00						
16	54	2016	215			Beneficiação da Rua da Lameira		12	07030301		01-2016	12-2016	80,00	80,00	80,00	80,00						
16	54	2016	332			Beneficiação da Rua Porto Moreira		12	07030301		01-2016	12-2017	23.840,00	10.887,00	23.840,00	10.887,00						-12.953,00



Município de Gondomar

Modificações: GOP - Grandes Opções do Plano

Ano: **2016**Alteração N.º: **20**Revisão N.º: **1**

Rubrica										Despesas								Modificação (+/-)			
										2016						Anos Seguintes					
										Total		Financiamento Definido		Financiamento Não Definido (e)							
Obj.	Prog	Projeto		Aç.	Sub aç.	Designação	Classificação		Resp.	Datas (mês-ano)		Dotação Atual (a)=(c)+(e)	Dotação Corrigida (b)=(a)+(f)		Dotação Atual (c)	Dotação Corrigida (d)	2017	2018	2019	Outros	(f)=(d)-(c)
		Ano	N.º				Org.	Económica		Início	Fim										
16	54	2016	335			Beneficiação da Travessa Cimo de Vila	12	07030301			01-2016	12-2017	5.360,00	360,00	5.360,00	360,00					-5.000,00
16	54	2016	337			Beneficiação da Rua Cimo de Vila	12	07030301			01-2016	12-2017	9.056,00	56,00	9.056,00	56,00					-9.000,00
16	55					BENEFICIAÇÃO DE ARRUAMENTOS - RIO TINTO					03-2017	03-2017	1.365.840,00	778.201,88	1.365.840,00	778.201,88					-587.638,12
16	55	2016	216			Beneficiação da Rua Vila Cova	12	07030301			01-2016	12-2016	132.000,00	135.200,00	132.000,00	135.200,00					3.200,00
16	55	2016	217			Beneficiação da Rua Bernardim Ribeiro	12	07030301			01-2016	12-2016	80,00	80,00	80,00	80,00					
16	55	2016	218			Beneficiação da Rua do Bazar	12	07030301			01-2016	12-2016	80,00	80,00	80,00	80,00					
16	55	2016	219			Beneficiação da Avenida da Conduta	12	07030301			01-2016	12-2016	80,00	80,00	80,00	80,00					
16	55	2016	220			Beneficiação da Rua de Esteves	12	07030301			01-2016	12-2016	80,00	55.880,00	80,00	55.880,00					55.800,00
16	55	2016	221			Beneficiação da Rua Dr. Porfírio de Andrade	12	07030301			01-2016	12-2016	80,00	80,00	80,00	80,00					
16	55	2016	222			Beneficiação da Rua da Carreira (troço central)	12	07030301			01-2016	12-2016	80,00	19,00	80,00	19,00					-61,00
16	55	2016	223			Beneficiação do Largo da Venda Nova	12	07030301			01-2016	12-2016	80,00	80,00	80,00	80,00					
16	55	2016	224			Beneficiação da Rua Carvalho de Araújo	12	07030301			01-2016	12-2016	60.000,00	52.800,00	60.000,00	52.800,00					-7.200,00
16	55	2016	225			Beneficiação da Rua Afonso Paiva	12	07030301			01-2016	12-2016	60.000,00	45.550,00	60.000,00	45.550,00					-14.450,00
16	55	2016	226			Beneficiação da Rua Pero da Covilhã	12	07030301			01-2016	12-2016	54.400,00	44.800,00	54.400,00	44.800,00					-9.600,00
16	55	2016	227			Beneficiação da Travessa Fernão de Magalhães	12	07030301			01-2016	12-2016	80,00	90.080,00	80,00	90.080,00					90.000,00
16	55	2016	228			Beneficiação da Rua D. António Ferreira Gomes	12	07030301			01-2016	12-2016	80,00	33.413,32	80,00	33.413,32					33.333,32
16	55	2016	229			Beneficiação da Travessa Poetisa Natália Correia	12	07030301			01-2016	12-2016	80,00	23.152,52	80,00	23.152,52					23.072,52
16	55	2016	230			Beneficiação da Travessa da Ferraria	12	07030301			01-2016	12-2016	80,00	36.780,00	80,00	36.780,00					36.700,00
16	55	2016	231			Beneficiação da Travessa da Venda Nova	12	07030301			01-2016	12-2016	80,00	65.080,00	80,00	65.080,00					65.000,00
16	55	2016	247			Projeto da Circunvalação	12	07030301			01-2016	12-2016	80,00	80,00	80,00	80,00					
16	55	2016	249			Requalificação das vias envolventes da Rua de D. Afonso Henriques	12	07030301			01-2016	12-2016	24.000,00	24.000,00	24.000,00	24.000,00					
16	55	2016	257			Percurso da Via Nordeste	12	07030301			01-2016	12-2016	40.000,00	1.000,00	40.000,00	1.000,00					-39.000,00
16	55	2016	267			Reperfilamento da R. D. Afonso Henriques	12	07030301			01-2016	12-2016	44.000,00	1.000,00	44.000,00	1.000,00					-43.000,00
16	55	2016	276			Requalificação das vias centrais de S. Caetano/ Rio Tinto	12	07030301			01-2016	12-2016	400.000,00	1,00	400.000,00	1,00					-399.999,00
16	55	2016	277			Requalificação dos arruamentos da zona histórica de Medancelhe e Rio Tinto	12	07030301			01-2016	12-2016	280.000,00	86,00	280.000,00	86,00					-279.914,00
16	55	2016	306			Beneficiação da Rua Particular dos Regueirais	12	07030301			01-2016	12-2016	118.400,00	141.801,00	118.400,00	141.801,00					23.401,00
16	55	2016	307			Ligação da Rua Henrique Machado à Rua D. António Ribeiro	12	07030301			01-2016	12-2016	152.000,00	27.079,04	152.000,00	27.079,04					-124.920,96
16	56					BENEFICIAÇÃO DE ARRUAMENTOS - S. PEDRO DA COVA					03-2017	03-2017	516.800,00	240.576,06	516.800,00	240.576,06					-276.223,94
16	56	2016	232			Beneficiação do Largo da Covilhã (ft aos Bombeiros)	12	07030301			01-2016	12-2016	80.000,00	1.000,00	80.000,00	1.000,00					-79.000,00
16	56	2016	233			Beneficiação da Rua da Ribeira	12	07030301			01-2016	12-2016	80,00	80,00	80,00	80,00					
16	56	2016	234			Beneficiação da Rua Tanque das Três Pernas	12	07030301			01-2016	12-2016	80,00	80,00	80,00	80,00					
16	56	2016	235			Beneficiação da Rua da Cavada	12	07030301			01-2016	12-2016	80,00	80,00	80,00	80,00					



Município de Gondomar

Modificações: GOP - Grandes Opções do Plano

Ano: **2016**Alteração N.º: **20**Revisão N.º: **1**

Rubrica										Despesas								Modificação (+/-)				
										2016				Anos Seguintes								
										Total		Financiamento Definido							Financiamento Não Definido (e)			
										Obj.	Prog	Projeto		Aç.	Sub aç.	Designação				Classificação		Resp.
		Ano	N.º	Org.	Económica	Início	Fim															
16	56	2016	236			Beneficiação da Rua da Paradela		12	07030301		01-2016	12-2016	80,00	80,00	80,00	80,00						
16	56	2016	237			Beneficiação da Rua da Capela		12	07030301		01-2016	12-2016	80,00	80,00	80,00	80,00						
16	56	2016	238			Beneficiação da Rua de Everdosa		12	07030301		01-2016	12-2016	60.000,00	1.000,00	60.000,00	1.000,00						-59.000,00
16	56	2016	239			Beneficiação da Rua Belo Horizonte		12	07030301		01-2016	12-2016	116.000,00	116.512,02	116.000,00	116.512,02						512,02
16	56	2016	246			Reperfilamento da Estrada de D. Miguel		12	07030301		01-2016	12-2016	80,00	80,00	80,00	80,00						
16	56	2016	282			Requalificação dos arruamentos da zona histórica de S. P. da Cova/ Museu mineiro		12	07030301		01-2016	12-2016	24.000,00	24.000,00	24.000,00	24.000,00						
16	56	2016	284			Requalificação dos arruamentos da zona histórica de Belói/Ramalho		12	07030301		01-2016	12-2016	40.000,00	1.000,00	40.000,00	1.000,00						-39.000,00
16	56	2016	347			Beneficiação da Travessa de Ervedosa		12	07030301		01-2016	12-2017	80,00	80,00	80,00	80,00						
16	56	2016	350			Beneficiação da Rua José Coelho Silveira		12	07030301		01-2016	12-2017	68.000,00	94.164,04	68.000,00	94.164,04						26.164,04
16	56	2016	352			Beneficiação da Rua das Bocas (troço nascente)		12	07030301		01-2016	12-2017	128.000,00	2.100,00	128.000,00	2.100,00						-125.900,00
16	56	2016	353			Beneficiação da Travessa da Lameira		12	07030301		01-2016	12-2017	80,00	80,00	80,00	80,00						
16	56	2016	354			Beneficiação da Rua do Soutinho		12	07030301		01-2016	12-2017	80,00	80,00	80,00	80,00						
16	56	2016	355			Ligação Bairro do Couto Mineiro, Bairro da Bela Vista e Estrada D. Miguel		12	07030301		01-2016	12-2017	80,00	80,00	80,00	80,00						
16	57					BENEFICIAÇÃO DE ARRUAMENTOS - VALBOM					03-2017	03-2017	328.080,00	244.436,77	328.080,00	244.436,77						-83.643,23
16	57	2016	240			Beneficiação da Avenida Miguel Bombarda		12	07030301		01-2016	12-2016	144.000,00	58.160,00	144.000,00	58.160,00						-85.840,00
16	57	2016	241			Beneficiação da Rua Dr. Joaquim Manuel da Costa		12	07030301		01-2016	12-2016	80,00	80,00	80,00	80,00						
16	57	2016	242			Beneficiação da Rua Marques Leitão c/ beneficiação da Rua Centro Republicano Pádua Correia		12	07030301		01-2016	12-2016	80,00	80,00	80,00	80,00						
16	57	2016	243			Beneficiação da Rua Nossa Senhora do Rosário		12	07030301		01-2016	12-2016	80,00	80,00	80,00	80,00						
16	57	2016	244			Beneficiação da Rua Vasco da Gama - 2ª fase		12	07030301		01-2016	12-2016	80,00	80,00	80,00	80,00						
16	57	2016	245			Beneficiação da Rua do Monte		12	07030301		01-2016	12-2016	80,00	80,00	80,00	80,00						
16	57	2016	269			Requalificação das vias estruturantes do centro histórico de Valbom		12	07030301		01-2016	12-2016	8.000,00	8.000,00	8.000,00	8.000,00						
16	57	2016	348			Beneficiação da Rua dos Lavadouros		12	07030301		01-2016	12-2016	400,00	400,00	400,00	400,00						
16	57	2016	356			Beneficiação da Rua das Trenas		12	07030301		01-2016	12-2016	60.000,00	1,00	60.000,00	1,00						-59.999,00
16	57	2016	357			Beneficiação da Rua de São Roque		12	07030301		01-2016	12-2017	76.000,00	146.181,95	76.000,00	146.181,95						70.181,95
16	57	2016	358			Beneficiação da Rua das Sete Capelas		12	07030301		01-2016	12-2017	80,00	80,00	80,00	80,00						
16	57	2016	359			Habival - Muro de Suporte		12	07030301		01-2016	12-2017	39.200,00	31.213,82	39.200,00	31.213,82						-7.986,18
16	58					MEDIDAS DE APOIO À MOBILIDADE					03-2017	03-2017	142.100,00	122.103,00	142.100,00	122.103,00						-19.997,00
16	58	2016	258			Generalização do andante a todos os operadores e linhas					03-2017	03-2017	20.000,00	20.000,00	20.000,00	20.000,00						
16	58	2016	258	1		Estudos e projetos		12	020214		01-2016	12-2016	4.000,00	4.000,00	4.000,00	4.000,00						
16	58	2016	258	2		Contratação de serviços		12	020225		01-2016	12-2016	4.000,00	4.000,00	4.000,00	4.000,00						
16	58	2016	258	3		Equipamentos		12	070115		01-2016	12-2016	12.000,00	12.000,00	12.000,00	12.000,00						



Município de Gondomar

Modificações: GOP - Grandes Opções do Plano

Ano: **2016**Alteração N.º: **20**Revisão N.º: **1**

Rubrica										Despesas								Modificação (+/-)		
										2016				Anos Seguintes						
										Total		Financiamento Definido							Financiamento Não Definido (e)	
Obj.	Prog	Projeto		Aç.	Sub aç.	Designação	Classificação		Resp.	Datas (mês-ano)		Dotação Atual (a)=(c)+(e)	Dotação Corrigida (b)=(a)+(f)	Dotação Atual (c)	Dotação Corrigida (d)	2017	2018			2019
		Ano	N.º				Org.	Económica										Início	Fim	
16	58	2016	259			Interface com o modo suave e ligação ao metro em Rio Tinto	12	07030313		01-2016	12-2016	400,00	400,00	400,00	400,00					
16	58	2016	260			Interface no Largo do Souto	12	07030313		01-2016	12-2016	400,00	400,00	400,00	400,00					
16	58	2016	261			Interface na estação de Rio Tinto	12	07030313		01-2016	12-2016	24.000,00	24.000,00	24.000,00	24.000,00					
16	58	2016	262			Interface no centro do concelho- Fânzeres	12	07030313		01-2016	12-2016	400,00	400,00	400,00	400,00					
16	58	2016	263			Interface da Lourinha	12	07030313		01-2016	12-2016	76.000,00	76.000,00	76.000,00	76.000,00					
16	58	2016	264			Prolongamento da linha de metro até à Av. da Carvalha	12	07030301		01-2016	12-2016	500,00	500,00	500,00	500,00					
16	58	2016	265			Implementação da Travessia do Douro, por barco	16	020210		01-2016	12-2016	400,00	400,00	400,00	400,00					
16	58	2016	266			Reforço da rede interna de transportes- transporte flexível				03-2017	03-2017	20.000,00	3,00	20.000,00	3,00					-19.997,00
16	58	2016	266	1		Estudos e projetos	12	020214		01-2016	12-2016	4.000,00	1,00	4.000,00	1,00					-3.999,00
16	58	2016	266	2		Contratação de serviços	12	020225		01-2016	12-2016	4.000,00	1,00	4.000,00	1,00					-3.999,00
16	58	2016	266	3		Equipamentos	12	070115		01-2016	12-2016	12.000,00	1,00	12.000,00	1,00					-11.999,00
16	59					PROGRAMAS SOCIAIS				03-2017	03-2017	830.000,00	407.198,34	830.000,00	407.198,34					-422.801,66
16	59	2016	301			Programa +Família				03-2017	03-2017	4.000,00	4.000,00	4.000,00	4.000,00					
16	59	2016	301	1		Mobiliário e equipamentos diversos	38	07011002	DDS	01-2016	12-2016	2.400,00	2.400,00	2.400,00	2.400,00					
16	59	2016	301	2		Intervenção Comunitária	38	020121	DDS	01-2016	12-2016	1.600,00	1.600,00	1.600,00	1.600,00					
16	59	2016	302			Programa Geração D'Ouro Senior				03-2017	03-2017	212.000,00	159.027,04	212.000,00	159.027,04					-52.972,96
16	59	2016	302	1		Divulgação de eventos	38	020217		01-2016	12-2016	12.000,00	12.000,00	12.000,00	12.000,00					
16	59	2016	302	2		Beneficiação de instalações	38	07010301		01-2016	12-2016	104.000,00	27,04	104.000,00	27,04					-103.972,96
16	59	2016	302	3		"Sentir Gondomar"	38	020210		01-2016	12-2016	92.000,00	127.000,00	92.000,00	127.000,00					35.000,00
16	59	2016	302	4		Dinamização de atividades	38	020225		01-2016	12-2016	4.000,00	20.000,00	4.000,00	20.000,00					16.000,00
16	59	2016	303			Programa Saberes e Práticas D'Ouro				03-2017	03-2017	5.600,00	5.600,00	5.600,00	5.600,00					
16	59	2016	303	1		Plataforma para a sustentabilidade	38	020225		01-2016	12-2016	4.800,00	4.800,00	4.800,00	4.800,00					
16	59	2016	303	2		Formação	38	020215		01-2016	12-2016	800,00	800,00	800,00	800,00					
16	59	2016	304			Natal +Feliz				03-2017	03-2017	49.200,00	49.200,00	49.200,00	49.200,00					
16	59	2016	304	1		Divulgação de eventos	38	020217		01-2016	12-2016	1.200,00	1.200,00	1.200,00	1.200,00					
16	59	2016	304	2		Apoio direto	38	040701		01-2016	12-2016	48.000,00	3.000,00	48.000,00	3.000,00					-45.000,00
16	59	2016	304	3		Apoio Natal+Feliz	38	040802	DDS	01-2016	12-2016		45.000,00		45.000,00					45.000,00
16	59	2016	328			Banco Local de Voluntariado				03-2017	03-2017	2.000,00	1.400,00	2.000,00	1.400,00					-600,00
16	59	2016	328	1		Contratação de serviços	38	020225		01-2016	12-2016	800,00	200,00	800,00	200,00					-600,00
16	59	2016	328	2		Divulgação	38	020217		01-2016	12-2016	800,00	800,00	800,00	800,00					
16	59	2016	328	3		Aquisição de bens	38	020121		01-2016	12-2016	400,00	400,00	400,00	400,00					
16	59	2016	5115			Programa +Cuidar	38	020225	DDS	01-2016	12-2016	12.000,00	5.000,00	12.000,00	5.000,00					-7.000,00
16	59	2016	5116			Programa de apoio ao Associativismo Social	38	040701	DDS	01-2016	12-2016	96.000,00	151.771,30	96.000,00	151.771,30					55.771,30



Município de Gondomar

Modificações: GOP - Grandes Opções do Plano

Ano: **2016**Alteração N.º: **20**Revisão N.º: **1**

Rubrica										Despesas								Modificação (+/-)			
										2016				Anos Seguintes							
										Total		Financiamento Definido		Financiamento Não Definido (e)							
Obj.	Prog	Projeto		Aç.	Sub aç.	Designação		Classificação		Resp.	Datas (mês-ano)		Dotação Atual (a)=(c)+(e)		Dotação Corrigida (b)=(a)+(f)	Dotação Atual (c)	Dotação Corrigida (d)		2017	2018	2019
		Ano	N.º					Org.	Económica		Início	Fim									
16	59	2016	5117			Programa de apoio a Paróquias e Conferências Vicentinas		38	040701	DDS	01-2016	12-2016	16.000,00	28.000,00	16.000,00	28.000,00					12.000,00
16	59	2016	5118			Programa +Social		38	040802		01-2016	12-2016	432.000,00	2.000,00	432.000,00	2.000,00					-430.000,00
16	59	2016	5119			Capacitar para Inovar		38	020217		01-2016	12-2016	1.200,00	1.200,00	1.200,00	1.200,00					
16	60					DESENVOLVIMENTO SOCIAL					03-2017	03-2017	68.000,00	28.600,00	68.000,00	28.600,00					-39.400,00
16	60	2016	305			Plataforma digital		38	020220		01-2016	12-2016	64.000,00	24.600,00	64.000,00	24.600,00					-39.400,00
16	60	2016	5120			Divulgação de eventos		38	020217		01-2016	12-2016	800,00	800,00	800,00	800,00					
16	60	2016	5121			Atividades diversas		38	020225		01-2016	12-2016	3.200,00	3.200,00	3.200,00	3.200,00					
16	61					EVENTOS DESPORTIVOS DE ÂMBITO NACIONAL E INTERNACIONAL					03-2017	03-2017	38.400,00	21.598,00	38.400,00	21.598,00					-16.802,00
16	61	2016	366			Contratação de serviços		34	020225		01-2016	12-2016	6.400,00	14.000,00	6.400,00	14.000,00					7.600,00
16	61	2016	368			Divulgação		34	020217		01-2016	12-2016	6.400,00	1.398,00	6.400,00	1.398,00					-5.002,00
16	61	2016	5124			Alimentação		34	020105		01-2016	12-2016	9.600,00	1.000,00	9.600,00	1.000,00					-8.600,00
16	61	2016	5125			Estadias		34	020213		01-2016	12-2016	9.600,00	1.000,00	9.600,00	1.000,00					-8.600,00
16	61	2016	5126			Aquisição de bens		34	020121		01-2016	12-2016	6.400,00	4.200,00	6.400,00	4.200,00					-2.200,00
16	62					EVENTOS DESPORTIVOS LOCAIS					03-2017	03-2017	4.960,00	189,00	4.960,00	189,00					-4.771,00
16	62	2016	5127			Alimentação		34	020105		01-2016	12-2016	1.600,00	1,00	1.600,00	1,00					-1.599,00
16	62	2016	5128			Estadias		34	020213		01-2016	12-2016	1.600,00	1,00	1.600,00	1,00					-1.599,00
16	62	2016	5129			Divulgação de eventos		34	020217		01-2016	12-2016	640,00	185,00	640,00	185,00					-455,00
16	62	2016	5130			Aquisição de bens		34	020121		01-2016	12-2016	640,00	1,00	640,00	1,00					-639,00
16	62	2016	5131			Contratação de Serviços		34	020225		01-2016	12-2016	480,00	1,00	480,00	1,00					-479,00
16	63					II GONDOMAR NIGHT RUN					03-2017	03-2017	1.120,00	3,00	1.120,00	3,00					-1.117,00
16	63	2016	5132			Conntratação de serviços		34	020225		01-2016	12-2016	640,00	1,00	640,00	1,00					-639,00
16	63	2016	5133			Aquisição de bens		34	020121		01-2016	12-2016	160,00	1,00	160,00	1,00					-159,00
16	63	2016	5134			Divulgação		34	020217		01-2016	12-2016	320,00	1,00	320,00	1,00					-319,00
16	64					III D'OURO RUN NA MARGINAL DO RIO DOURO					03-2017	03-2017	5.280,00	4.467,00	5.280,00	4.467,00					-813,00
16	64	2016	5135			Contratação de serviços		34	020225		01-2016	12-2016	480,00	1,00	480,00	1,00					-479,00
16	64	2016	5136			Aquisição de bens		34	020121		01-2016	12-2016	4.480,00	4.465,00	4.480,00	4.465,00					-15,00
16	64	2016	5137			Divulgação		34	020217		01-2016	12-2016	320,00	1,00	320,00	1,00					-319,00
16	65					VOLTA A PORTUGAL EM BICICLETA - ETAPA EM GONDOMAR					03-2017	03-2017	33.600,00	2,00	33.600,00	2,00					-33.598,00
16	65	2016	5138			Contratação de serviços		34	020225		01-2016	12-2016	32.000,00	1,00	32.000,00	1,00					-31.999,00
16	65	2016	5139			Divulgação do evento		34	020217		01-2016	12-2016	1.600,00	1,00	1.600,00	1,00					-1.599,00
16	66					II GALA DO DESPORTO DE GONDOMAR 2016					03-2017	03-2017	7.680,00	11.678,15	7.680,00	11.678,15					3.998,15
16	66	2016	5140			Contratação de serviços		34	020225		01-2016	12-2016	3.200,00	6.913,00	3.200,00	6.913,00					3.713,00
16	66	2016	5141			Aquisição de bens		34	020121		01-2016	12-2016	3.200,00	3.885,15	3.200,00	3.885,15					685,15



Município de Gondomar

Modificações: GOP - Grandes Opções do Plano

Ano: **2016**Alteração N.º: **20**Revisão N.º: **1**

Rubrica										Despesas								Modificação (+/-)		
										2016						Anos Seguintes				
										Total		Financiamento Definido		Financiamento Não Definido (e)						
Obj.	Prog	Projeto		Aç.	Sub aç.	Designação	Classificação		Resp.	Datas (mês-ano)		Dotação Atual (a)=(c)+(e)	Dotação Corrigida (b)=(a)+(f)		Dotação Atual (c)	Dotação Corrigida (d)	2017	2018	2019	Outros
		Ano	N.º				Org.	Económica		Início	Fim									
16	66	2016	5142			Divulgação do evento	34	020217		01-2016	12-2016	1.280,00	880,00	1.280,00	880,00					-400,00
16	67					JOGOS DO EIXO ATLÂNTICO				03-2017	03-2017	480,00	3,00	480,00	3,00					-477,00
16	67	2016	5143			Aquisição de bens	34	020121		01-2016	12-2016	160,00	1,00	160,00	1,00					-159,00
16	67	2016	5144			Contratação de serviços	34	020225		01-2016	12-2016	160,00	1,00	160,00	1,00					-159,00
16	67	2016	5145			Divulgação do Evento	34	020217		01-2016	12-2016	160,00	1,00	160,00	1,00					-159,00
16	68					EVENTOS NO ÂMBITO DO PLANO DE ATIVIDADES DAS PISCINAS MUNICIPAIS				03-2017	03-2017	2.880,00	2.561,00	2.880,00	2.561,00					-319,00
16	68	2016	5147			Aquisição de bens	34	020121		01-2016	12-2016	1.600,00	1.600,00	1.600,00	1.600,00					
16	68	2016	5148			Contratação de serviços	34	020225		01-2016	12-2016	960,00	960,00	960,00	960,00					
16	68	2016	5149			Divulgação de eventos	34	020217		01-2016	12-2016	320,00	1,00	320,00	1,00					-319,00
16	69					JORNADAS MUNICIPAIS DO DESPORTO / CICLO CONFERÊNCIAS				03-2017	03-2017	800,00	5,00	800,00	5,00					-795,00
16	69	2016	5150			Divulgação dos eventos	34	020217		01-2016	12-2016	320,00	1,00	320,00	1,00					-319,00
16	69	2016	5151			Aquisição de bens	34	020121		01-2016	12-2016	160,00	1,00	160,00	1,00					-159,00
16	69	2016	5152			Contratação de serviços	34	020225		01-2016	12-2016	160,00	1,00	160,00	1,00					-159,00
16	69	2016	5153			Estadias	34	020213		01-2016	12-2016	80,00	1,00	80,00	1,00					-79,00
16	69	2016	5154			Alimentação	34	020105		01-2016	12-2016	80,00	1,00	80,00	1,00					-79,00
16	70					CRIAÇÃO DO CENTRO DE MARCHA E CORRIDA				03-2017	03-2017	320,00	320,00	320,00	320,00					
16	70	2016	5155			Divulgação	34	020217		01-2016	12-2016	320,00	320,00	320,00	320,00					
16	70A					PISCINAS MUNICIPAIS				03-2017	03-2017	425.088,00	39.088,00	425.088,00	39.088,00					-386.000,00
16	70A	2016	65			Beneficiação das instalações	35	07010302		01-2016	12-2016	275.184,00	26.484,00	275.184,00	26.484,00					-248.700,00
16	70A	2016	66			Equipamento administrativo	35	070109		01-2016	12-2016	9.504,00	10.704,00	9.504,00	10.704,00					1.200,00
16	70A	2016	67			Equipamento básico	35	07011002		01-2016	12-2016	140.400,00	1.900,00	140.400,00	1.900,00					-138.500,00
16	70B					COMPLEXOS DESPORTIVOS				03-2017	03-2017	393.336,00	331.405,09	393.336,00	331.405,09					-61.930,91
16	70B	2016	68			Equipamento básico	35	07011002		01-2016	12-2016	720,00	18.220,00	720,00	18.220,00					17.500,00
16	70B	2016	69			Equipamento administrativo	35	070109		01-2016	12-2016	3.600,00	3.600,00	3.600,00	3.600,00					
16	70B	2016	72			Beneficiação do Pavilhão Municipal de Baguim do Monte	35	07010302		01-2016	12-2016	36.000,00	20,00	36.000,00	20,00					-35.980,00
16	70B	2016	73			Beneficiação do Pavilhão Municipal de Fânzeres	35	07010302		01-2016	12-2016	108.000,00	147.268,09	108.000,00	147.268,09					39.268,09
16	70B	2016	308			Pavilhão de Fânzeres - Eficiência Energética	35	07010302		01-2016	12-2017	72,00	72,00	72,00	72,00					
16	70B	2016	325			Pavilhão Municipal de Foz do Sousa - Eficiência Energética	35	07010302		01-2016	12-2017	21.600,00	600,00	21.600,00	600,00					-21.000,00
16	70B	2016	326			Pavilhão Municipal de Valbom - Eficiência Energética	35	07010302		01-2016	12-2017	46.800,00	800,00	46.800,00	800,00					-46.000,00
16	70B	2016	327			Pavilhão Multiusos - Eficiência Energética	35	07010302		01-2016	12-2016	57.600,00	600,00	57.600,00	600,00					-57.000,00
16	70B	2016	331			Pavilhão de Jovim - Eficiência Energética	35	07010302		01-2016	12-2017	43.200,00	200,00	43.200,00	200,00					-43.000,00
16	70B	2016	339			Pavilhão Escola Sec. Rio Tinto - Eficiência Energética	35	07010302		01-2016	12-2017	43.200,00	200,00	43.200,00	200,00					-43.000,00
16	70B	2016	341			Complexo Desportivo de Rio Tinto - Eficiência Energética	35	07010302		01-2016	12-2017	14.400,00	400,00	14.400,00	400,00					-14.000,00



Município de Gondomar

Modificações: GOP - Grandes Opções do Plano

Ano: **2016**Alteração N.º: **20**Revisão N.º: **1**

Rubrica										Despesas								Modificação (+/-)		
										2016				Anos Seguintes						
										Total		Financiamento Definido							Financiamento Não Definido (e)	
Obj.	Prog	Projeto		Aç.	Sub aç.	Designação	Classificação		Resp.	Datas (mês-ano)		Dotação Atual (a)=(c)+(e)	Dotação Corrigida (b)=(a)+(f)	Dotação Atual (c)	Dotação Corrigida (d)	2017	2018			2019
		Ano	N.º				Org.	Económica										Início	Fim	
16	70B	2016	342			Polidesportivo da Quinta das Freiras - Eficiência Energética	35	07010302		01-2016	12-2017	72,00	72,00	72,00	72,00					
16	70B	2016	344			Pavilhão de Carreiros - Eficiência Energética	35	07010302		01-2016	12-2017	18.000,00	1.976,00	18.000,00	1.976,00					-16.024,00
16	70B	2016	346			Estádio Cidade de Rio Tinto	35	07010302		01-2016	12-2017	72,00	72,00	72,00	72,00					
16	70B	2016	410			Pavilhão Escola Secundária Valbom	35	07010302		01-2016	12-2016		157.305,00		157.305,00					157.305,00
16	70C					EQUIPAMENTOS DESPORTIVO				03-2017	03-2017	20.520,00	289.645,00	20.520,00	289.645,00					269.125,00
16	70C	2016	80			Equipamento informático	34	070107		01-2016	12-2016	4.320,00	320,00	4.320,00	320,00					-4.000,00
16	70C	2016	81			Equipamento básico	34	07011002		01-2016	12-2016	5.400,00	3.400,00	5.400,00	3.400,00					-2.000,00
16	70C	2016	82			Equipamento administrativo	34	070109		01-2016	12-2016	3.600,00	1.600,00	3.600,00	1.600,00					-2.000,00
16	70C	2016	370			Beneficiação de Equipamentos Desportivos	35	07010203		01-2016	12-2016	7.200,00	284.325,00	7.200,00	284.325,00					277.125,00
16	70D					PROGRAMA DE APOIO AO DESPORTO				03-2017	03-2017	291.600,00	501.299,47	291.600,00	501.299,47					209.699,47
16	70D	2016	5060			Apoio ao associativismo desportivo	34	040701		01-2016	12-2016	288.000,00	495.199,47	288.000,00	495.199,47					207.199,47
16	70D	2016	5061			Atribuições de prémios e condecorações	34	020115		01-2016	12-2016	3.600,00	6.100,00	3.600,00	6.100,00					2.500,00
16	71					FESTIVAL DA JUVENTUDE - DIA MUNDIAL DA JUVENTUDE				03-2017	03-2017	8.400,00	23.155,00	8.400,00	23.155,00					14.755,00
16	71	2016	5156			Contratação de serviços	21	020225		01-2016	12-2016	5.600,00	20.295,00	5.600,00	20.295,00					14.695,00
16	71	2016	5157			Divulgação de evento	21	020217		01-2016	12-2016	840,00	900,00	840,00	900,00					60,00
16	71	2016	5158			Alojamentos	21	020213		01-2016	12-2016	280,00	280,00	280,00	280,00					
16	71	2016	5159			Aquisição de bens	21	020121		01-2016	12-2016	280,00	280,00	280,00	280,00					
16	71	2016	5160			Locação de bens	21	020208		01-2016	12-2016	1.400,00	1.400,00	1.400,00	1.400,00					
16	72					FESTA DA CRIANÇA - DIA MUNDIAL DA CRIANÇA				03-2017	03-2017	7.000,00	5.392,73	7.000,00	5.392,73					-1.607,27
16	72	2016	5161			Contratação de serviços	21	020121		01-2016	12-2016	280,00	1,00	280,00	1,00					-279,00
16	72	2016	5162			Aquisição de bens	21	020121		01-2016	12-2016	1.120,00	1.116,46	1.120,00	1.116,46					-3,54
16	72	2016	5163			Locação de bens	21	020208		01-2016	12-2016	4.480,00	3.690,00	4.480,00	3.690,00					-790,00
16	72	2016	5164			Divulgação de evento	21	020217		01-2016	12-2016	840,00	522,75	840,00	522,75					-317,25
16	72	2016	5165			Material de educação	21	020120		01-2016	12-2016	280,00	62,52	280,00	62,52					-217,48
16	74					NOITE BRANCA DE GONDOMAR				03-2017	03-2017	24.000,00	58.200,00	24.000,00	58.200,00					34.200,00
16	74	2016	5167			Divulgação de evento	21	020217		01-2016	12-2016	3.200,00	2.000,00	3.200,00	2.000,00					-1.200,00
16	74	2016	5168			Contratação de serviços	21	020225		01-2016	12-2016	13.600,00	54.459,00	13.600,00	54.459,00					40.859,00
16	74	2016	5169			Aquisição de bens	21	020121		01-2016	12-2016	1.600,00	750,00	1.600,00	750,00					-850,00
16	74	2016	5170			Locação de bens	21	020208		01-2016	12-2016	4.000,00	984,00	4.000,00	984,00					-3.016,00
16	74	2016	5171			Vigilância e segurança	21	020218		01-2016	12-2016	1.200,00	1,00	1.200,00	1,00					-1.199,00
16	74	2016	5172			Deslocações	21	020210		01-2016	12-2016	80,00	1,00	80,00	1,00					-79,00
16	74	2016	5173			Alojamentos	21	020213		01-2016	12-2016	240,00	1,00	240,00	1,00					-239,00
16	74	2016	5174			Alimentação	21	020105		01-2016	12-2016	80,00	4,00	80,00	4,00					-76,00



Município de Gondomar

Modificações: GOP - Grandes Opções do Plano

Ano: **2016**Alteração N.º: **20**Revisão N.º: **1**

Rubrica										Despesas								Modificação (+/-)	
										2016					Anos Seguintes				
										Total			Financiamento Definido		Financiamento Não Definido (e)	2017	2018	2019	Outros
Obj.	Prog	Projeto	Aç.	Sub aç.	Designação	Classificação	Resp.	Datas (mês-ano)	Dotação Atual (a)=(c)+(e)	Dotação Corrigida (b)=(a)+(f)	Dotação Atual (c)	Dotação Corrigida (d)							
		Ano	N.º			Org.	Económica		Início	Fim									
16	75				ASSOCIATIVISMO JUVENIL - APOIOS PONTUAIS				03-2017	03-2017	4.000,00	2.997,00	4.000,00	2.997,00					-1.003,00
16	75	2016	5175		Atribuição de subsídios a projetos pontuais das associações juvenis	21	040701		01-2016	12-2016	4.000,00	2.997,00	4.000,00	2.997,00					-1.003,00
16	78				SERVIÇOS MUNICIPAIS				03-2017	03-2017		37.480,98		37.480,98					37.480,98
16	78	2016	376		Adm.Directa - Ferramentas e Utensílios	13	070111		01-2016	12-2016		8.000,00		8.000,00					8.000,00
16	78	2016	377		Adm.Directa - Equip. Básico	13	07011002		01-2016	12-2016		24.700,00		24.700,00					24.700,00
16	78	2016	378		Sect.Equipamento - Ferramentas e Utensílios	18	070111		01-2016	12-2016		1.000,00		1.000,00					1.000,00
16	78	2016	379		Sect.Equipamento - Equip. Básico	18	07011002		01-2016	12-2016		3.780,98		3.780,98					3.780,98
16	79				GONDOMAR É D'OURO EM MOVIMENTO				03-2017	03-2017		12,00		12,00					12,00
16	79	2016	381		Componente Rota da Filigrana				03-2017	03-2017		6,00		6,00					6,00
16	79	2016	381	1	Aquisição de Serviços	16	020225	DDE	01-2016	12-2016		1,00		1,00					1,00
16	79	2016	381	2	Deslocações e Estadas	16	020213	DDE	01-2016	12-2016		1,00		1,00					1,00
16	79	2016	381	3	Estudos, Pareceres, Projetos e Consultadoria	16	020214	DDE	01-2016	12-2016		1,00		1,00					1,00
16	79	2016	381	4	Publicidade e divulgação	16	020217	DDE	01-2016	12-2016		1,00		1,00					1,00
16	79	2016	381	5	Software Informático	16	070108	DDE	01-2016	12-2016		1,00		1,00					1,00
16	79	2016	381	6	Hardware Informático	16	070107	DDE	01-2016	12-2016		1,00		1,00					1,00
16	79	2016	382		Componentes Desportiva				03-2017	03-2017		6,00		6,00					6,00
16	79	2016	382	1	Aquisição de serviços	34	020225	DD	01-2016	12-2016		1,00		1,00					1,00
16	79	2016	382	2	Deslocações e Estadas	34	020213	DD	01-2016	12-2016		1,00		1,00					1,00
16	79	2016	382	3	Estudos, Pareceres, Projetos e Consultadoria	34	020214	DD	01-2016	12-2016		1,00		1,00					1,00
16	79	2016	382	4	Publicidade e divulgação	34	020217	DD	01-2016	12-2016		1,00		1,00					1,00
16	79	2016	382	5	Software Informático	34	070108	DD	01-2016	12-2016		1,00		1,00					1,00
16	79	2016	382	6	Hardware Informático	34	070107	DD	01-2016	12-2016		1,00		1,00					1,00
16	80				ORÇAMENTO PARTICIPATIVO 15				03-2017	03-2017		110.000,00		110.000,00					110.000,00
16	80	2016	385		Orçamento Participativo 15				03-2017	03-2017		110.000,00		110.000,00					110.000,00
16	80	2016	385	1	Projeto Vencedor	12	07010305	DRC	01-2016	12-2016		110.000,00		110.000,00					110.000,00
16	81				AUTARQUIA DIGITAL				03-2017	03-2017		88.568,00		88.568,00					88.568,00
16	81	2016	386		Autarquia Digital Metropolitana				03-2017	03-2017		88.562,00		88.562,00					88.562,00
16	81	2016	386	1	Aquisição de serviços	09	020220	DRC	01-2016	12-2016		88.560,00		88.560,00					88.560,00
16	81	2016	386	2	Software Informático	09	070108	DRC	01-2016	12-2016		1,00		1,00					1,00
16	81	2016	386	3	Hardware Informático	09	070107	DRC	01-2016	12-2016		1,00		1,00					1,00
16	81	2016	387		SIG - Intermunicipal				03-2017	03-2017		3,00		3,00					3,00
16	81	2016	387	1	Aquisição de serviços	09	020220	DRC	01-2016	12-2016		1,00		1,00					1,00
16	81	2016	387	2	Software Informático	09	070108	DRC	01-2016	12-2016		1,00		1,00					1,00



Município de Gondomar

Modificações: GOP - Grandes Opções do Plano

Ano: **2016**Alteração N.º: **20**Revisão N.º: **1**

Rubrica											Despesas								Modificação (+/-)		
											2016						Anos Seguintes				
											Total		Financiamento Definido		Financiamento Não Definido (e)						
Obj.	Prog	Projeto		Aç.	Sub aç.	Designação	Classificação		Resp.	Datas (mês-ano)		Dotação Atual (a)=(c)+(e)	Dotação Corrigida (b)=(a)+(f)	Dotação Atual (c)		Dotação Corrigida (d)	2017	2018	2019	Outros	(f)=(d)-(c)
		Ano	N.º				Org.	Económica		Início	Fim										
16	81	2016	387	3		Hardware Informático	09	070107	DRC	01-2016	12-2016		1,00		1,00					1,00	
16	81	2016	388			Metropole Digital				03-2017	03-2017		2,00		2,00					2,00	
16	81	2016	388	1		Aquisição de serviços	09	020220	DRC	01-2016	12-2016		1,00		1,00					1,00	
16	81	2016	388	2		Software Informático	09	070108	DRC	01-2016	12-2016		1,00		1,00					1,00	
16	81	2016	389			Hardware Informático	09	070107	DRC	01-2016	12-2016		1,00		1,00					1,00	
16	82					PAPSE - Programa do Abandono Precoce e Promoção do Sucesso Escolar				03-2017	03-2017		26,00		26,00					26,00	
16	82	2016	390			Plataforma de comunicação "Gondomar Geração D'Ouro"				03-2017	03-2017		2,00		2,00					2,00	
16	82	2016	390	1		Trabalhos especializados	29	020220	DE	01-2016	12-2016		1,00		1,00					1,00	
16	82	2016	390	2		Aquisição de bens	29	020121	DE	01-2016	12-2016		1,00		1,00					1,00	
16	82	2016	391			Consituição de Conselho de Diretores				03-2017	03-2017		2,00		2,00					2,00	
16	82	2016	391	1		Formação	29	020215	DE	01-2016	12-2016		1,00		1,00					1,00	
16	82	2016	391	2		Deslocações e estadas	29	020213	DE	01-2016	12-2016		1,00		1,00					1,00	
16	82	2016	392			Formação e Fóruns				03-2017	03-2017		1,00		1,00					1,00	
16	82	2016	392	1		Formação	29	020215	DE	01-2016	12-2016		1,00		1,00					1,00	
16	82	2016	393			Intervenção Precoce				03-2017	03-2017		2,00		2,00					2,00	
16	82	2016	393	1		Formação	29	020215	DE	01-2016	12-2016		1,00		1,00					1,00	
16	82	2016	393	2		Aquisição de serviços	29	020225	DE	01-2016	12-2016		1,00		1,00					1,00	
16	82	2016	394			Mediadores Educativos				03-2017	03-2017		2,00		2,00					2,00	
16	82	2016	394	1		Formação	29	020215	DE	01-2016	12-2016		1,00		1,00					1,00	
16	82	2016	394	2		Aquisição de serviços	29	020225	DE	01-2016	12-2016		1,00		1,00					1,00	
16	82	2016	396			Guia Educativo e de Formação				03-2017	03-2017		1,00		1,00					1,00	
16	82	2016	396	1		Material de Divulgação	29	020217	DE	01-2016	12-2016		1,00		1,00					1,00	
16	82	2016	397			Desporto Escolar				03-2017	03-2017		3,00		3,00					3,00	
16	82	2016	397	1		Aquisição de serviços	29	020225	DE	01-2016	12-2016		1,00		1,00					1,00	
16	82	2016	397	2		Artigos para ofertas	29	020115	DE	01-2016	12-2016		1,00		1,00					1,00	
16	82	2016	397	3		Alimentação	29	020105	DE	01-2016	12-2016		1,00		1,00					1,00	
16	82	2016	398			Redes de Bibliotecas				03-2017	03-2017		2,00		2,00					2,00	
16	82	2016	398	1		Material de divulgação	29	020217	DE	01-2016	12-2016		1,00		1,00					1,00	
16	82	2016	398	2		Aquisição de serviços	29	020225	DE	01-2016	12-2016		1,00		1,00					1,00	
16	82	2016	399			Gabinete de Intervenção para o Sucesso - GIS				03-2017	03-2017		1,00		1,00					1,00	
16	82	2016	399	1		Formação	29	020215	DE	01-2016	12-2016		1,00		1,00					1,00	
16	82	2016	400			Empreendedorismo vai à escola				03-2017	03-2017		1,00		1,00					1,00	
16	82	2016	400	1		Formação	29	020215	DE	01-2016	12-2016		1,00		1,00					1,00	



Município de Gondomar

Modificações: GOP - Grandes Opções do Plano

Ano: **2016**Alteração N.º: **20**Revisão N.º: **1**

Rubrica										Despesas								Modificação (+/-)			
										2016					Anos Seguintes						
Obj.	Prog	Projeto		Aç.	Sub aç.	Designação	Classificação		Resp.	Datas (mês-ano)		Total		Financiamento Definido		Financiamento Não Definido (e)	2017	2018	2019	Outros	(f)=(d)-(c)
		Ano	N.º				Org.	Económica		Início	Fim	Dotação Atual (a)=(c)+(e)	Dotação Corrigida (b)=(a)+(f)	Dotação Atual (c)	Dotação Corrigida (d)						
16	82	2016	402			Plano Estratégico para o Pré-Escolar					03-2017	03-2017		2,00		2,00					2,00
16	82	2016	402	1		Aquisição de hardware	29	070107	DE		01-2016	12-2016		1,00		1,00					1,00
16	82	2016	402	2		Material didatico	29	020120	DE		01-2016	12-2016		1,00		1,00					1,00
16	82	2016	403			Ações de Formação para pessoal Docente e Não Docente					03-2017	03-2017		1,00		1,00					1,00
16	82	2016	403	1		Formação	29	020215	DE		01-2016	12-2016		1,00		1,00					1,00
16	82	2016	404			Observatório municipal da qualidade educativa					03-2017	03-2017		1,00		1,00					1,00
16	82	2016	404	1		Formação	29	020215	DE		01-2016	12-2016		1,00		1,00					1,00
16	82	2016	405			Equipa multidisciplinar de apoio às escolas					03-2017	03-2017		1,00		1,00					1,00
16	82	2016	405	1		Formação	29	020215	DE		01-2016	12-2016		1,00		1,00					1,00
16	82	2016	406			Projeto "Escola +Digital"					03-2017	03-2017		3,00		3,00					3,00
16	82	2016	406	1		Hardware	29	070107	DE		01-2016	12-2016		1,00		1,00					1,00
16	82	2016	406	2		Software	29	070108	DE		01-2016	12-2016		1,00		1,00					1,00
16	82	2016	406	3		Serviços especializados	29	020220	DE		01-2016	12-2016		1,00		1,00					1,00
16	82	2016	413			Gabinete Educação, Formação e Emprego					03-2017	03-2017		1,00		1,00					1,00
16	82	2016	413	1		Formação	29	020215	DE		01-2016	12-2016		1,00		1,00					1,00
16	83					PO ISE - Promover a inclusão social e combater a pobreza e a discriminação					03-2017	03-2017		2,00		2,00					2,00
16	83	2016	407			Projeto Valor +Senior					03-2017	03-2017		1,00		1,00					1,00
16	83	2016	407	1		Aquisição de serviços	38	020225	DDS		01-2016	12-2016		1,00		1,00					1,00
16	83	2016	408			Projeto Incluir Pela Cultura					03-2017	03-2017		1,00		1,00					1,00
16	83	2016	408	1		Aquisição de serviços	38	020225	DDS		01-2016	12-2016		1,00		1,00					1,00
Totais:											38.914.469,00	35.272.023,20		34.154.469,00	30.512.023,20	4.760.000,00	0,00	0,00	0,00	0,00	-3.642.445,80

ORGÃO EXECUTIVO

Em de de

.....

ORGÃO DELIBERATIVO

Em de de

.....



Município de Gondomar

Modificações do Orçamento - Receita

Ano: **2016**
Alteração N.º: **20**
Revisão N.º: **1**

Classificação Económica		Receita			Observações	
Código	Descrição	Previsões Iniciais (3)	Modificações Orçamentais			Previsões Corrigidas (6)=(3)+(4)-(5)
			Inscrições/Reforços (4)	Diminuições/Anulações (5)		
(1)	(2)	(3)	(4)	(5)	(7)	
RECEITAS CORRENTES		59.691.679,00		1.000,00	59.690.679,00	
01	Impostos directos	21.400.100,00			21.400.100,00	
0102	Outros	21.400.100,00			21.400.100,00	
010202	Imposto municipal sobre imóveis	15.136.000,00			15.136.000,00	
010203	Imposto único de circulação	3.039.000,00			3.039.000,00	
010204	Imposto municipal sobre transm. onerosas imóveis	1.872.000,00			1.872.000,00	
010205	Derrama	1.340.000,00			1.340.000,00	
010207	Impostos abolidos	13.100,00			13.100,00	
01020701	Contribuição autárquica	5.000,00			5.000,00	
01020702	Imposto municipal de sisa	8.000,00			8.000,00	
01020703	Imposto municipal sobre veículos	100,00			100,00	
02	Impostos indirectos	609.100,00		1.000,00	608.100,00	
0202	Outros	609.100,00		1.000,00	608.100,00	
020206	Impostos indirectos específicos das autarq.locais	609.100,00		1.000,00	608.100,00	
02020602	Loteamentos e obras	134.000,00			134.000,00	
02020603	Ocupação da via pública	129.000,00		1.000,00	128.000,00	
02020605	Publicidade	225.000,00			225.000,00	
02020699	Outros	121.100,00			121.100,00	
0202069901	Taxa municipal de direitos de passagem	56.000,00			56.000,00	
0202069902	Taxa de depósito da ficha técnica da habitação	100,00			100,00	
0202069999	Outros	65.000,00			65.000,00	
04	Taxas, multas e outras penalidades	715.200,00			715.200,00	
0401	Taxas	431.100,00			431.100,00	
040123	Taxas específicas das autarquias locais	431.100,00			431.100,00	
04012302	Loteamentos e obras	380.000,00			380.000,00	
04012303	Ocupação da via pública	1.000,00			1.000,00	
04012399	Outras	50.100,00			50.100,00	
0401239901	Taxa de depósito da ficha técnica da habitação	1.000,00			1.000,00	



Município de Gondomar

Modificações do Orçamento - Receita

Ano: **2016**
Alteração N.º: **20**
Revisão N.º: **1**

Classificação Económica		Receita			Observações	
Código	Descrição	Previsões Iniciais (3)	Modificações Orçamentais			Previsões Corrigidas (6)=(3)+(4)-(5)
			Inscrições/Reforços (4)	Diminuições/Anulações (5)		
(1)	(2)	(3)	(4)	(5)	(7)	
0401239902	Taxa pela emissão do certificado de registo	100,00			100,00	
0401239903	Taxa de vistoria - CAM	1.000,00			1.000,00	
0401239999	Outras	48.000,00			48.000,00	
0402	Multas e outras penalidades	284.100,00			284.100,00	
040201	Juros de mora	153.000,00			153.000,00	
040202	Juros compensatórios	37.000,00			37.000,00	
040204	Coimas e penalidades por contra-ordenações	100,00			100,00	
040299	Multas e penalidades diversas	94.000,00			94.000,00	
05	Rendimentos da propriedade	2.640.000,00			2.640.000,00	
0502	Juros-Sociedades financeiras	82.000,00			82.000,00	
050201	Bancos e outras instituições financeiras	82.000,00			82.000,00	
0503	Juros-Administrações Públicas	5.000,00			5.000,00	
050302	Administração central-Serviços e fundos autónomos	5.000,00			5.000,00	
0507	Dividend.partic.lucros socied.quase-soc.nãofinanc.	53.000,00			53.000,00	
050703	Empresas privadas	52.000,00			52.000,00	
050799	Outras	1.000,00			1.000,00	
0510	Rendas	2.500.000,00			2.500.000,00	
051099	Outros	2.500.000,00			2.500.000,00	
06	Transferências correntes	25.949.279,00			25.949.279,00	
0603	Administração central	25.949.279,00			25.949.279,00	
060301	Estado	22.857.627,00			22.857.627,00	
06030101	Fundo de Equilíbrio Financeiro	9.559.253,00			9.559.253,00	
06030102	Fundo Social Municipal	2.194.852,00			2.194.852,00	
06030103	Participação fixa no IRS	3.314.522,00			3.314.522,00	
06030199	Outras	7.789.000,00			7.789.000,00	
0603019902	Educação - Actividades Extra curriculares	448.000,00			448.000,00	
0603019903	Educação - Pessoal não docente	3.682.000,00			3.682.000,00	
0603019904	Educação - Auxílios económicos	3.049.000,00			3.049.000,00	



Município de Gondomar

Modificações do Orçamento - Receita

Ano: **2016**
Alteração N.º: **20**
Revisão N.º: **1**

Classificação Económica		Receita			Observações	
Código	Descrição	Previsões Iniciais (3)	Modificações Orçamentais			Previsões Corrigidas (6)=(3)+(4)-(5)
			Inscrições/Reforços (4)	Diminuições/Anulações (5)		
(1)	(2)	(3)	(4)	(5)	(7)	
0603019905	Educação - Outras	158.000,00			158.000,00	
0603019907	Outras comparticipações	452.000,00			452.000,00	
060306	Estado-Particip.comunit.projectos co-financiados	3.091.652,00			3.091.652,00	
06030602	URBAN II	291.072,00			291.072,00	
06030605	QREN	1.000,00			1.000,00	
0603060509	Outros	1.000,00			1.000,00	
06030606	Portugal 2020	1.779.580,00			1.779.580,00	
0603060601	Rede de Comunicações SIRESP	7.900,00			7.900,00	
0603060602	Construção do interceor do Rio Tinto - Projetos	131.000,00			131.000,00	
0603060603	Plano Estratégico de Desenvolvimento Urbano	1.639.680,00			1.639.680,00	
0603060699	Outros	1.000,00			1.000,00	
06030607	Interreg Sudoeste	700.000,00			700.000,00	
06030608	POCTEP	320.000,00			320.000,00	
07	Venda de bens e serviços correntes	8.220.000,00			8.220.000,00	
0701	Venda de bens	754.000,00			754.000,00	
070101	Material de escritório	1.000,00			1.000,00	
070102	Livros e documentação técnica	1.000,00			1.000,00	
070103	Publicações e impressos	1.000,00			1.000,00	
070105	Bens inutilizados	1.000,00			1.000,00	
070107	Produtos alimentares e bebidas	749.000,00			749.000,00	
070108	Mercadorias	1.000,00			1.000,00	
07010801	Habituação Social	1.000,00			1.000,00	
0702	Serviços	6.716.000,00			6.716.000,00	
070201	Aluguer de espaços e equipamentos	22.000,00			22.000,00	
070203	Vistorias e ensaios	1.000,00			1.000,00	
070208	Serv.sociais,recreativos,culturais e de desporto	1.417.000,00			1.417.000,00	
07020803	Serviços culturais	25.000,00			25.000,00	
07020804	Serviços desportivos	1.392.000,00			1.392.000,00	



Município de Gondomar

Modificações do Orçamento - Receita

Ano: **2016**
Alteração N.º: **20**
Revisão N.º: **1**

Classificação Económica		Receita				Observações (7)
Código (1)	Descrição (2)	Previsões Iniciais (3)	Modificações Orçamentais		Previsões Corrigidas (6)=(3)+(4)-(5)	
			Inscrições/ Reforços (4)	Diminuições/ Anulações (5)		
070209	Serviços específicos das autarquias	5.276.000,00			5.276.000,00	
07020902	Resíduos sólidos	4.956.000,00			4.956.000,00	
07020904	Trabalhos por conta de particulares	1.000,00			1.000,00	
07020906	Mercados e feiras	207.000,00			207.000,00	
07020999	Outros	112.000,00			112.000,00	
0703	Rendas	750.000,00			750.000,00	
070301	Habitações	185.000,00			185.000,00	
070302	Edifícios	230.000,00			230.000,00	
070399	Outras	335.000,00			335.000,00	
08	Outras receitas correntes	158.000,00			158.000,00	
0801	Outras	158.000,00			158.000,00	
080199	Outras	158.000,00			158.000,00	
08019999	Diversas	158.000,00			158.000,00	
	RECEITAS DE CAPITAL	18.581.235,00	1.000,00	4.013.179,00	14.569.056,00	
09	Venda de bens de investimento	697.100,00			697.100,00	
0902	Habitações	129.000,00			129.000,00	
090210	Famílias	129.000,00			129.000,00	
0904	Outros bens de investimento	568.100,00			568.100,00	
090401	Sociedades e quase-sociedades não financeiras	568.100,00			568.100,00	
09040101	Equipamento de transporte	568.000,00			568.000,00	
09040102	Maquinaria e equipamento	100,00			100,00	
10	Transferências de capital	17.843.135,00		4.013.179,00	13.829.956,00	
1003	Administração central	17.843.135,00		4.013.179,00	13.829.956,00	
100301	Estado	5.114.886,00			5.114.886,00	
10030101	Fundo de Equilíbrio Financeiro	1.416.000,00			1.416.000,00	
10030104	Cooperação Técnica e Financeira	3.698.886,00			3.698.886,00	
1003010401	Programa POLIS	3.366.886,00			3.366.886,00	
1003010405	Educação - Acordo de colaboração	221.000,00			221.000,00	



Município de Gondomar

Modificações do Orçamento - Receita

Ano: **2016**
Alteração N.º: **20**
Revisão N.º: **1**

Classificação Económica		Receita			Observações	
Código	Descrição	Previsões Iniciais (3)	Modificações Orçamentais			Previsões Corrigidas (6)=(3)+(4)-(5)
			Inscrições/Reforços (4)	Diminuições/Anulações (5)		
(1)	(2)	(3)	(4)	(5)	(7)	
1003010407	Educação - Rede do Pré-escolar	111.000,00			111.000,00	
100307	Estado-Particip.comunitária project.co-financiados	12.728.249,00		4.013.179,00	8.715.070,00	
10030701	URBAN II	56.000,00			56.000,00	
10030705	QREN	3.000,00			3.000,00	
1003070508	Regulação de Iluminação Pública	1.000,00			1.000,00	
1003070509	Programa de Eficiência Energética	1.000,00			1.000,00	
1003070510	Outros	1.000,00			1.000,00	
10030706	Portugal 2020	12.669.249,00		4.013.179,00	8.656.070,00	
1003070601	Construção do interceor do Rio Tinto - Terrenos	301.249,00			301.249,00	
1003070602	Construção do interceor do Rio Tinto - Construção	831.000,00			831.000,00	
1003070603	Pacto Desenvolvimento Coesão Territorial (PDCT)	2.520.000,00		2.519.000,00	1.000,00	
1003070604	Eficiência Energética	2.311.000,00		927.179,00	1.383.821,00	
1003070605	Plano Estratégico de Desenvolvimento Urbano (PEDU)	6.705.000,00		567.000,00	6.138.000,00	
1003070699	Outros	1.000,00			1.000,00	
12	Passivos financeiros	0,00	1.000,00		1.000,00	
1206	Empréstimos a médio e longo prazos	0,00	1.000,00		1.000,00	
120602	Sociedades financeiras	0,00	1.000,00		1.000,00	
12060208	Empréstimo Proj.Financiados (contrapartida Munic.)	0,00	1.000,00		1.000,00	
13	Outras receitas de capital	41.000,00			41.000,00	
1301	Outras	41.000,00			41.000,00	
130101	Indemnizações	41.000,00			41.000,00	
	OUTRAS RECEITAS	43.000,00	1.210.538,27		1.253.538,27	
15	Reposições não abatidas nos pagamentos	43.000,00			43.000,00	
1501	Reposições não abatidas nos pagamentos	43.000,00			43.000,00	
150101	Reposições não abatidas nos pagamentos	43.000,00			43.000,00	
16	Saldo da gerência anterior	0,00	1.210.538,27		1.210.538,27	
1601	Saldo orçamental	0,00	1.210.538,27		1.210.538,27	



Município de Gondomar

Ano: **2016**
Alteração N.º: **20**
Revisão N.º: **1**

Modificações do Orçamento - Receita

Classificação Económica		Receita				Observações
Código	Descrição	Previsões Iniciais	Modificações Orçamentais		Previsões Corrigidas (6)=(3)+(4)-(5)	
			Inscrições/ Reforços	Diminuições/ Anulações		
(1)	(2)	(3)	(4)	(5)	(6)	(7)
160101	Na posse do serviço	0,00	1.210.538,27		1.210.538,27	
Total:		78.315.914,00	1.211.538,27	4.014.179,00	75.513.273,27	

ORGÃO EXECUTIVO

Em de de

.....

ORGÃO DELIBERATIVO

Em de de

.....

Operações de Tesouraria

Município de Gondomar

Ano: 2016

(designação da autarquia local)

(unidade: EUR)

CONTAS		SALDO GERÊNCIA ANTERIOR		MOVIMENTO ANUAL		SALDO GERÊNCIA SEGUINTE	
Código	Designação	Devedor	Credor	Devedor	Credor	Devedor	Credor
2421	IRS -Trabalho dependente		105.429,48	1.306.926,48	1.297.832,00		96.335,00
2422	IRS - Rendimentos profissionais		1.046,49	12.540,42	12.717,75		1.223,82
2423	Capitais						
24241	IRS - Prediais		186,46	7.237,22	7.217,53		166,77
24242	IRC - Prediais			846,00	846,00		
2429	Sobre outros rendimentos						
244111	Imposto de selo nos termos do N° 1 da TIS						
244112	Imposto de Selo nos termos do N° 8 da TIS						
244113	Imposto de Selo nos termos do nº 12.3 da TIS						
244114	Imposto de selo nos termos do 12.5.1 da TIS		3,00	24,00	21,00		
244115	Imposto de selo nos termos do 15.01 da TIS						
244116	Imposto de selo nos termos do n. 2 da TIS						
244117	Imposto de selo nos termos do 12.5.2 da TIS						
244118	Licenças de porte de arma						
244119	IVA						
244120	Imposto de selo nos termos do nº10.2 da TIS						
244121	Imposto de selo nos termos do nº 167 da TIS						
244122	Imposto selo nos termos do nº 12.1						
24422011	Cartas de Caçador						
24422012	Parte nas aut. troca, venda ou cedência arma						
24422013	Licenças Caça e Registo de Animais						
24422014	Licenças para uso e porte de arma						
24422015	Imposto Comércio e Industria						
24422016	Adicional 8 % s/ Imp. Com. Und.						
2442202	Comando Geral da PSP - Fundo de Fiscalização						
2442203	Instituto da Conservação da Natureza						
2442204	Governo Civil						

Operações de Tesouraria

Município de Gondomar

Ano: 2016

(designação da autarquia local)

(unidade: EUR)

CONTAS		SALDO GERÊNCIA ANTERIOR		MOVIMENTO ANUAL		SALDO GERÊNCIA SEGUINTE	
Código	Designação	Devedor	Credor	Devedor	Credor	Devedor	Credor
24422051	Emolumentos Contados em escritura						
2442206	Direcção Geral da Qualidade		427,37	3.002,25	2.739,46		164,58
2442207	Tribunal de Contas - Emolumentos		2.271,40				2.271,40
24422081	Censos 2001						
2442209	Conservatória do Registo Predial						
2442210	EdC- Rio Tinto - IMTT, IP		27,00	12.946,50	12.879,00	40,50	
2442211	EdC - Rio Tinto, A.M.A., IP		23,14	472,52	502,01		52,63
2442212	EdC - Gondomar - IMTT, IP		5.872,50	111.469,50	111.404,63		5.807,63
2442213	EdC - Gondomar - A.M.A., IP		294,55	4.290,77	4.336,96		340,74
2442214	EdC - Rio Tinto - ADSE				2,50		2,50
2442215	EdC - Gondomar - ADSE			47,50	47,50		
2442216	EdC - Gondomar - DGAJ			10.260,25	10.260,25		
2442217	Emissário do Rio Tinto - Águas do Porto, EM			63.587,44	63.587,44		
24431	Coimas ao abrigo do Dec Lei 292/2000 - Ruído						
24432	Estado - Coimas por contra-ordenação rodoviária		342,72	8.017,30	8.055,71		381,13
24433	ANSR - Coimas por contra-ordenação rodoviária		98,34	2.289,15	2.300,35		109,54
244341	Estado - coimas contra-ordenação ambiental		2,00	133,00	131,00		
244342	PSP - coimas de contra-ordenação ambiental			133,50	133,50		
244343	GNR - coimas contra-ordenação ambiental		3,00	66,00	63,00		
244344	Fundo Inrt. Ambiental - coimas contra-ordenação		10,00	665,00	655,00		
2451	ADSE		41.540,21	527.115,31	525.739,51		40.164,41
24521	CGA - Retenções dos funcionários		78.008,37	1.014.381,82	1.013.400,70		77.027,25
24522	CGA - Retenções de empreiteiros e fornecedores						
245311003104	Centro Regional Segurança Social Porto		57.852,68	715.187,56	711.794,79		54.459,91
245311009105	Camara Municipal de Gondomar						
24532000050	Auto Molas - Costa & Alberto Ld.						
24532000128	Resol Residuos Solidos-Lusofactor,S.Fac						

Operações de Tesouraria

Município de Gondomar

Ano: 2016

(designação da autarquia local)

(unidade: EUR)

CONTAS		SALDO GERÊNCIA ANTERIOR		MOVIMENTO ANUAL		SALDO GERÊNCIA SEGUINTE	
Código	Designação	Devedor	Credor	Devedor	Credor	Devedor	Credor
24532000319	Carroper - Constr.E Repar.Carroc.Ld.						
24532000426	Rui & Ferreira - Com. de Mat.de Escrit.e Informáti						
24532000789	São Rosendo - Actividades Hoteleiras, Lda.						
24532000917	Gondicastro -Transportes Lda.						
24532001359	Roboredo Bares, Lda.						
24532001715	Musicomania De Victor P.Castro Macedo						
24532001741	Agrisousa - Sociedade Agrícola do Vale do Sousa,Ld						
24532001836	M.Oliveira Caetano, Lda.						
24532002057	Gondopav - Pavimentos E Revestimentos L						
24532002572	Jaime Ribeiro & Filhos , S.A.*						
24532002586	Edigom - Soc.Construcoes Ld.						
24532002598	Construções Dias dos Santos & Santos, Ldª.						
24532002612	Cunha Duarte,S.A.						
24532003551	Bruno de Sousa Magalhães, Dr.						
24532006783	Gimnomaia - Artigos de Desporto,Ldª.						
24532006884	Adelino, Amaral & Fernandes, Lda						
24532006924	Estores Cavada Nova-Montagem/Comércio Estores, Lda						
24532006927	Ana Paula Teixeira, Unipessoal, Ldª.						
24532007025	Contar Com - Agência de Comunicação, Ldª.						
24532007193	Marpeifashion - Confecções S.A.						
24532007245	António Delindro Gonçalves Silva						
24532007872	Sporcastro, Ldª.						
24532007925	RJSS - Construções , Lda.						
24532008008	Fernando da Silva Rodrigues						
24532008109	Geoglobal - Sistemas de Informação Geográfica, Ldª						
24532008128	Restaurante Cantinho das Manas de Constança Fernan						
24532008138	Edel - Emídio Neves & Cª., Ldª.						

Operações de Tesouraria

Município de Gondomar

Ano: 2016

(designação da autarquia local)

(unidade: EUR)

CONTAS		SALDO GERÊNCIA ANTERIOR		MOVIMENTO ANUAL		SALDO GERÊNCIA SEGUINTE	
Código	Designação	Devedor	Credor	Devedor	Credor	Devedor	Credor
24532008554	M.Figueiredo Rodrigues - Soc. Unipessoal, Ld ^a .						
24532008589	Carvalho & Leal, Ld ^a .						
24532008920	Maria de Fátima de Jesus Ribeiro dos Santos						
24532009037	FOZCOL - Construções Ld. ^{a*}						
24532009270	Gondomar, Coração de Ouro, EM						
24532009439	Fanzegas - Inst. Redes Gás e Aquecimento Central,						
24532009496	Incidências de Luz, Iluminações Festivas, Ld ^a .			9.225,00	9.225,00		
24532009617	Delfim Manuel Silva Guimarães						
24532010025	Biodouro - Produtos e Equipamentos de Limpeza, Ld ^a						
24532010048	Sociedade Construções Aleluia, Ld ^a .						
24532010493	Construções Perfeição, Ld. ^a						
24532010579	Webrand - Agência de Publicidade, Ld ^a .						
24532010631	Batimaia - Construções, Ld ^a .						
24532011244	Mecver Ambiente, Ld ^a .						
24532011353	Trenmo - Engenharia, S.A.						
24532011746	Mário Fernando Magalhães Nascimento						
24533002633	Boavista Futebol Clube						
24533002652	Fábrica da Igreja Paroquial S.Cosme						
24533002908	Sport Clube De Rio Tinto						
24533002968	Associação Vicentina de Melres						
24533007379	Gondomar Clube de Ciclismo						
24533008269	Maria José Santos Moreira Barros						
24533008900	Rosa Maria Rocha de Sousa Lopes						
24533008901	Vitor Manuel Silva Loureiro						
24533009022	Alcino Teixeira Monteiro						
24533009403	Maria Rosa da Silva Rocha						
24533009991	Ivo André Sousa Lopes						

Operações de Tesouraria

Município de Gondomar

Ano: 2016

(designação da autarquia local)

(unidade: EUR)

CONTAS		SALDO GERÊNCIA ANTERIOR		MOVIMENTO ANUAL		SALDO GERÊNCIA SEGUINTE	
Código	Designação	Devedor	Credor	Devedor	Credor	Devedor	Credor
24533009992	Maria Helena Ribeiro Teixeira						
24533009993	Maria de Fátima Alves Maia						
24533010053	Idalina Maria Neves Castro						
24533010404	Daniel Filipe Fernandes Coelho						
24533010880	Lícinio Francisco Moreira dos Santos						
24533011044	Rui Manuel Sousa de Jesus						
24533011190	Maria de Fátima Couto Ferreira						
24533011744	Maria do Céu dos Santos Correia						
24533011745	Lindolfo Fernando Martins Jesus						
24533011778	Jose Manuel Duarte Soares						
24541000050	Auto Molas - Costa & Alberto Ld.						
24541000076	Camolde - Casas Modeladas, Lda.						
24541000092	Casa Moura - Restaurante, Lda.						
24541000128	Resol Residuos Solidos-Lusofactor,S.Fac						
24541000214	Edigondomar, Edição de Publicações, Lda.						
24541000314	Repórter - Artes Gráficas - Edição de Publicações,						
24541000319	Carroper - Constr.E Repar.Carroc.Ld.						
24541000350	Triquímica - Soluções Químicas e Ambientais, S.A.*						
24541000379	Manquitec - Prod. Manut. Industrial, Ld						
24541000390	Mário Silva & Gandra, Lda.						
24541000394	Mecver Lda. - Metalomecânica e Equipamentos Indust						
24541000406	Mofil - Metalúrgica Morais & Filhos, Lda.						
24541000426	Rui & Ferreira - Com.Mat.Escrit.Inf.Ld.						
24541000476	Restaurante Snack-Bar "Verde Nabo" - David & Améri						
24541000536	Recauchutagem 1001, Lda						
24541000558	Dinormola/Comercio Colchoes Mobiliario						
24541000645	União Transportes Carvalhos, Lda.			23,82	23,82		

Operações de Tesouraria

Município de Gondomar

Ano: 2016

(designação da autarquia local)

(unidade: EUR)

CONTAS		SALDO GERÊNCIA ANTERIOR		MOVIMENTO ANUAL		SALDO GERÊNCIA SEGUINTE	
Código	Designação	Devedor	Credor	Devedor	Credor	Devedor	Credor
24541000692	Restaurante Margem Douro,Ldª.						
24541000706	Alberto de Oliveira, Herdeiros, Ldª.						
24541000735	Vidraria Central Ermentao - Luis M.S.C.						
24541000789	São Rosendo - Actividades Hoteleiras, Lda.						
24541000798	Moreira & Veríssimo, Ldª.						
24541000819	Padaria Alto Da Serra - Industria de Panificação,						
24541000885	José Humberto S.Fernandes - S.Prod.Hig.						
24541000917	Gondicastro -Transportes Lda.						
24541000988	Instituto de Construção - Faculdade Engª.						
24541001008	Sociedade Portuguesa do Ar Líquido "Arlíquido", Ldª.						
24541001016	Empremar,Ld.						
24541001035	Formoprinte - Formulários Comerciais*						
24541001070	Tipografia Martins - Martins & Rodrigues, Ldª.						
24541001085	Editores Civilização - Américo Fraga Lamas Ldª.						
24541001194	Lusalite-Soc.Portuguesa Fibro-Cimento		251,52				251,52
24541001225	VMR- Comércio de Mobiliário - Vitor Manuel Rodrigu			498,77	498,77		
24541001243	Rui Jorge Pires Mota		228,04				228,04
24541001252	Grande Golo - Daniel Edmundo Fonseca de Castro & C						
24541001270	Vadeca - Equipamentos de Limpeza Industrial e Urba						
24541001359	Roboredo Bares, Lda.						
24541001389	Tipografia Telstar						
24541001690	Terramar - Editores, Distribuidores e Livreros, L						
24541001720	A.G.C.R.Solucoes Informaticas Ld.		1.810,02				1.810,02
24541001741	Agrisousa - Sociedade Agrícola do Vale do Sousa,Ld						
24541001824	Estores Vitoria Ld.						
24541001836	M.Oliveira Caetano, Lda.						
24541001872	P.R. Informatica, Ld.						

Operações de Tesouraria

Município de Gondomar

Ano: 2016

(designação da autarquia local)

(unidade: EUR)

CONTAS		SALDO GERÊNCIA ANTERIOR		MOVIMENTO ANUAL		SALDO GERÊNCIA SEGUINTE	
Código	Designação	Devedor	Credor	Devedor	Credor	Devedor	Credor
24541001874	Lebijon Malhas E Confecoos Lda						
24541001925	Didakto Cria Actividades-Didactica Lda						
24541001939	Memosis - Sistemas Informáticos, Lda.						
24541002057	Gondopav - Pavimentos E Revestimentos L						
24541002204	Press Baguim - Edição de Publicações, Lda.						
24541002223	Campo das Letras - Editores,S.A.						
24541002271	Sed - Telesis Portugal						
24541002272	Motoporto,Lda.						
24541002276	Pensão Aviz						
24541002277	Plaspur-Soc.Materiais Plásticos,Lda*						
24541002284	Rádio Festival Do Norte, S.A.			1.179,89	1.179,89		
24541002320	Ferragens Campos, Lda.						
24541002340	Carpintaria Agras, Lda						
24541002350	Renel - Impermeabilizações e Revestimentos, Lda.						
24541002360	Santosom - Comércio e Indústria de Audiovisual, Ld						
24541002436	Prosider - Produtos Siderúrgicos, S.A.						
24541002557	Construmelres-Sociedade De Construcoes						
24541002572	Jaime Ribeiro & Filhos , S.A.*						
24541002586	Edigom - Soc.Construcoes Ld.						
24541003551	Bruno de Sousa Magalhães, Dr.						
24541006783	Gimnomaia - Artigos de Desporto,Lda.						
24541006810	Metaloarte - F.Caetano e Filhos, Lda.						
24541006811	Sucessores de José Borges de Sousa - Ourives - Fab						
24541006837	Carpintaria do Lendal, Lda.						
24541006856	Publigon - Mário Rui Rocha de Castro						
24541006924	Estores Cavada Nova-Montagem/Comércio Estores, Lda						
24541006927	Ana Paula Teixeira, Unipessoal, Lda.						

Operações de Tesouraria

Município de Gondomar

Ano: 2016

(designação da autarquia local)

(unidade: EUR)

CONTAS		SALDO GERÊNCIA ANTERIOR		MOVIMENTO ANUAL		SALDO GERÊNCIA SEGUINTE	
Código	Designação	Devedor	Credor	Devedor	Credor	Devedor	Credor
24541006958	Michaelis & Martins, Lda			54,09	54,09		
24541006960	R.B.O.-Comércio de Artigos P/Saneamento e Águas						
24541006999	Manaiacar - Reutilização de Peças para Camiões, Ld			169,12	169,12		
24541007001	Gondotec - Sistemas de Sefurança e Domotica, L.da						
24541007003	Rocha Artes Gráficas, L.da		191,44				191,44
24541007025	Contar Com - Agência de Comunicação, Ldª.						
24541007053	Lop - Especialidades Veterinarias, L.da						
24541007118	Equigym-Equip.e Artigos Desportivos, Lda						
24541007193	Marpeifashion - Confecções S.A.						
24541007195	Fotografic-Pub.e Design -De José Fernando Morais R						
24541007196	Gondoprint - Artes Gráficas, Ldª.						
24541007245	António Delindro Gonçalves Silva						
24541007312	Quitporta						
24541007449	Oficina São Cristovão, Unipessoal, L.da						
24541007477	Rolbetão - Sociedade de Construções, Ldª.						
24541007519	Rui Manuel Sousa Barbosa						
24541007533	Leroy Merlin Portugal, Soc.Bricolage						
24541007615	Vieirotel Equipamentos Hoteleiros Lda						
24541007834	AmbientArte - Projectos de Animação, Ldª.						
24541007872	Sporcastro, Ldª.						
24541007893	Balanças Romão, S.A.						
24541007910	Empresa de Espectáculos Cipriano Costa, Ldª.						
24541007911	Raposo & Antunes, Ldª.						
24541007925	RJSS - Construções , Lda.						
24541008128	Restaurante Cantinho das Manas de Constança Fernan						
24541008138	Edel - Emídio Neves & Cª., Ldª.						
24541008246	Habigranja - Construções e Obras Públicas, Ldª.						

Operações de Tesouraria

Município de Gondomar

Ano: 2016

(designação da autarquia local)

(unidade: EUR)

CONTAS		SALDO GERÊNCIA ANTERIOR		MOVIMENTO ANUAL		SALDO GERÊNCIA SEGUINTE	
Código	Designação	Devedor	Credor	Devedor	Credor	Devedor	Credor
24541008411	Café - Adega Regional O Eléctrico - César Santos M						
24541008554	M.Figueiredo Rodrigues - Soc. Unipessoal, Lda.						
24541008589	Carvalho & Leal, Lda.						
24541008655	Allfire - Comércio Manutenção Equipº. Contra Incên						
24541008983	EB- Enceradora do Bonfim						
24541009166	Mármore e Granitos A. Sousa, Lda.						
24541009167	Motorbus, Reparação e Peças Auto, Lda						
24541009358	Sociedade de Construções V.B.L., Lda**						
24541009433	Jolyagua - Tratamentos de Águas e Ar Ambiente, Lda						
24541009439	Fanzegas - Inst. Redes Gás e Aquecimento Central,						
24541009476	Coelho Guedes,Lda.						
24541009505	Anadolu - Comércio de Vestuário, Lda*						
24541009565	Ambitrofa - Tratamento de Aguas, Lda.						
24541009618	Caetano Auto, S.A.						
24541009623	Castro Fernandes - Instalação e Manutenção Ar Cond						
24541009847	Cleanpur, Lda						
24541009851	Datinfor Informática e Serviços S.A						
24541009855	Sofitrave, Lda						
24541009916	Menavaur - Marmores e Granitos,Unip.Lda.*						
24541009943	Acrilexpot - Fábrica de Artigos Decorativos, Lda*						
24541009953	Justino de Almeida & Mira, Lda						
24541009976	Manuel Armando Silva Barros						
24541010002	Inspecentro - Inspeção Periódica de Veículos Auto						
24541010248	Net Transmit & Receive Portugal, Lda						
24541010308	Maquiceram-Máquinas para Cerâmica, Lda						
24541010318	Coração D'Ouro , Lda						
24541010495	Restaurante Cantinho do Moura						

Operações de Tesouraria

Município de Gondomar

Ano: 2016

(designação da autarquia local)

(unidade: EUR)

CONTAS		SALDO GERÊNCIA ANTERIOR		MOVIMENTO ANUAL		SALDO GERÊNCIA SEGUINTE	
Código	Designação	Devedor	Credor	Devedor	Credor	Devedor	Credor
24541010527	Living Tours - Viagens e Turismo, Ldª.						
24541010530	Olinda Andrade da Fonseca Oliveira						
24541010551	Esboçooriginal - Equipamentos Hoteleiros, Ldª.						
24541010561	Manuel Joaquim Alves Pereira						
24541010579	Webrand - Agência de Publicidade, Ldª.						
24541010733	T.A.L. - Som & Luz, Ldª.						
24541010761	Eurotendas -Estruturas Metálicas, Lda*						
24541010803	Garpintex - Industria de Tintas e Revestimentos, L						
24541011244	Mecver Ambiente, Ldª.						
24541011273	Prismas & Letras - Soluções Gráficas, Unipessoal,						
24541011298	Singular Plural - Lerarte&Comunicação Unipessoal,						
24541011300	Verofasp,Lda.						
24541011346	Idealprint - Artes Gráficas, Ldª.						
24541011353	Trenmo - Engenharia, S.A.						
24541011425	Rute Alexandra Terramoto Ribeiro Fonseca - Limpajá						
24541011488	CR Marketing e Publicidade, Unipessoal, Lda.						
24541011632	GAT - Comercialização de Sistemas de Protecção Ele						
24541011638	Parafusex, Ldª.						
24541011660	Your Projects, Ldª.						
24541011751	Auto S.Castro - Reboques, Ldª.*						
24541011793	FL. Edição e Produção Cultural, Lda						
24541011834	Sovedações II - Cercas e Redes Unipessoal, Ida.						
24541011935	Cirurgias Urbanas, Lda						
24541011992	MC Sousa & Filhos Lda.						
24541012028	Álvaro João da Silva & Cª. Ldª. (Arteal)						
24541012035	Pinhal de Lima Gomes, Unipessoal Lda						
24541012081	Matriculas e Acessórios Auto de A a Z,Ldª.			243,06	243,06		

Operações de Tesouraria

Município de Gondomar

Ano: 2016

(designação da autarquia local)

(unidade: EUR)

CONTAS		SALDO GERÊNCIA ANTERIOR		MOVIMENTO ANUAL		SALDO GERÊNCIA SEGUINTE	
Código	Designação	Devedor	Credor	Devedor	Credor	Devedor	Credor
24541012113	Peralta & Coutinho, S.A.						
24541012170	Cais Quinhentos - Comunicação Lda.						
24541012256	Support Reason, Lda.						
24541012743	Auto Reparadora do Passal, Lda						
24541012821	Projetos Infinitos, Lda.			1.045,50	1.045,50		
24541012822	Copicunha - Mateiral Desportivo e Publicidade Lda.						
24541012834	Vale & Silveira, Lda			17,53	17,53		
24541012864	Desdigid - Artes Gráficas, Lda.						
24541012883	Misturagráfica, Unipessoal, Lda.		67,65	470,48	402,83		
24541012928	Manter-se Saudável - Unipessoal, Lda.						
24541012997	Power Yates, Lda.			197,72	197,72		
24541013066	Carlos Alberto Alves Ferreira						
24541013089	Susana Branca dos Santos Pinheiro e Monteiro			108,36	108,36		
24541013371	Vitor Alexandre Nora Costa Unipessoal, Lda						
24541013972	Politrofa II - Artefactos de Fibra, Lda.			343,40	343,40		
24541014355	Liveact Produções Lda.			53,13	53,13		
24541014445	IGPS Protek Intervention Gard.P.Securite S.R.L. - Su			339,48	339,48		
24541014758	Tenra Steakhouse, Lda.			300,00	300,00		
24542001359	Roboredo Bares, Lda.						
24542001780	Luz & Som Electrónica, Lda						
24542002633	Boavista Futebol Clube						
24542002672	Grupo Desportivo e Cultural N.º. S.ª. Areosa						
24542002701	Clube Atlético de Rio Tinto						
24542002762	Associação Desportiva de S.Pedro da Cova						
24542002908	Sport Clube De Rio Tinto						
24542003048	Associação Desportiva e Cultural Moradores Urb. Ar		28,89				28,89
24542007310	Associação Social e Recreativa do Bairro Mineiro S						

Operações de Tesouraria

Município de Gondomar

Ano: 2016

(designação da autarquia local)

(unidade: EUR)

CONTAS		SALDO GERÊNCIA ANTERIOR		MOVIMENTO ANUAL		SALDO GERÊNCIA SEGUINTE	
Código	Designação	Devedor	Credor	Devedor	Credor	Devedor	Credor
24542007379	Gondomar Clube de Ciclismo						
24542009403	Maria Rosa da Silva Rocha*						
24551	Penhoras em vencimentos		292,34	75.290,83	75.151,43		152,94
2456	Tribunal Municipal do Porto - Cartas Precatórias		15,87				15,87
2457	Câmara Municipal da Maia						
2458	Tribunal Tributário do Porto - Taxa de Justiça		715,39				715,39
2459	Serviço Nacional de Bombeiros e Prot. Civil						
2460	Tribunal Administrativo e Fiscal do Porto		133,50				133,50
2491	outras		81,63	443,56	391,17		29,24
2492	DRAP Norte - Vistorias						
2626	Cauções do pessoal						
2631	STAL		1.119,18	13.700,34	13.714,07		1.132,91
2632	SINACEL		41,31				41,31
2633	SINTAP		17,03	359,17	372,61		30,47
2634	Sindicato dos Professores do Norte				1.012,39		1.012,39
2635	Sindicato dos trabalhadores da Função Pública		1.066,50	12.559,48	11.477,97	15,01	
2636	Sindicato Tec. Adm Auxiliares Educação		29,39	370,68	370,14		28,85
26371	Sindicato dos Inspectores da Educação e do Ensino		19,36	238,82	239,82		20,36
26372	Sindicato dos Trabalhadores dos Impostos		60,88	758,90	763,26		65,24
26373	Sindicatos Quadros Técnicos do Estado		9,50	218,50	228,00		19,00
26374	Sindicato Independente dos Professores de Educação		9,00	108,00	108,00		9,00
2638	ATE - Associação Sind. Trabalhadores da Educação						
2639	Sindicato Nacional Policias Municipais		105,89	1.199,97	1.184,48		90,40
26432	Juros de mora						
26433	Taxa de religação						
26434000495	Serviços Municip. Agua E Saneamento						
2651	Banco Santander Totta - Rendas de Habitação		3.106,24	1.519.090,96	1.550.567,02		34.582,30

Operações de Tesouraria

Município de Gondomar

Ano: 2016

(designação da autarquia local)

(unidade: EUR)

CONTAS		SALDO GERÊNCIA ANTERIOR		MOVIMENTO ANUAL		SALDO GERÊNCIA SEGUINTE	
Código	Designação	Devedor	Credor	Devedor	Credor	Devedor	Credor
2652	CCDRN - Apreciação pedido autoriz.- Port. 1247/08		674,40		26,80		701,20
2653	Ministerio da Economia - Taxas de Projectos						
26851000076	Camolde - Casa Modeladas, Ld.		486,33				486,33
26851000136	Consortil						
26851000285	Jerónimo Santos Cardoso, Lda.		1.360,00		550,00		1.910,00
26851000343	Teprocl - Tecnologias e Produtos Para Construção		863,72	4.338,98	4.338,98		863,72
26851000388	Maria Fernanda M.S.C.Silva-Bpi Factorsa		12.530,92				12.530,92
26851000399	Metalocar - Indústria de Metalomecânica, S.A.		0,26				0,26
26851000489	Serralharia Gondomarinho, Ld.		4.808,60	3.041,10			1.767,50
26851000499	Habileonel-Construções Unipessoal,Lda		249,40				249,40
26851000501	Sinalnorte-Sinalização e Marcação de Estradas, Lda		9.970,54				9.970,54
26851000515	Vianas - Máquinas, Ferramentas e Material de Incê		644,73				644,73
26851000522	Mecanofluidos - Instalações Electromecânicas e Red		271,00				271,00
26851000586	Somague - Engenharia,Sa		529,99				529,99
26851000614	Eyssa Tesis - Tecnologia de Sistemas Electrónicos,		885,40				885,40
26851000828	Revinoibre - Técnicas de Revestimentos, Lda.		4.453,36	935,20			3.518,16
26851000849	ICMG-Indústria de Construções Metálicas de Gondoma		7.175,30				7.175,30
26851000879	Ecop - Emp.Const.Obras Publicas Sa						
26851000967	Sistelmar - Soc.Const.Ld.		42.715,31				42.715,31
26851000999	Alcatifas das Antas - Oliveiras, Freire & Cª., Lda		413,59				413,59
26851001135	A.F.Barbosa Ld.						
26851001224	Telfone - Representação de Equipamentos de Telecom		1.050,15	559,80	2.490,90		2.981,25
26851001326	MCM - Moreira, Cruz & Magalhães,Lda.						
26851001526	A.Barbosa & Filhos Ld.		736,75				736,75
26851001568	Tito Fernando & Cª. Lda.		347,50				347,50
26851001662	Eri - Energia e Gás, S.A.		6.151,96	6.151,96			
26851001829	Cablinfor - Projectos e Cablagens Informáticas, Ld		1.172,00				1.172,00

Operações de Tesouraria

Município de Gondomar

Ano: 2016

(designação da autarquia local)

(unidade: EUR)

CONTAS		SALDO GERÊNCIA ANTERIOR		MOVIMENTO ANUAL		SALDO GERÊNCIA SEGUINTE	
Código	Designação	Devedor	Credor	Devedor	Credor	Devedor	Credor
26851001837	Coelho & Manuela, Lda.						
26851002013	Gondoclima - Assistência Técnica Unipessoal, Lda.		190,00				190,00
26851002046	Tefimet-Comércio de Ferramentas, Lda.		446,38				446,38
26851002052	Antonio Rodrigues Ferreira		248,40				248,40
26851002057	Gondopav - Pavimentos E Revestimentos L		1.503,50				1.503,50
26851002061	Dia Portugal Supermercados - Sociedade Unipessoal,				11.900,00		11.900,00
26851002177	Ricohotel - Edério Vieira & Vieira Lda						
26851002232	Altamira Mobil.Sa-Factoring Atlantico		205,38				205,38
26851002252	Suba-Limpeza E Manutencao, S.A.						
26851002263	Soinca - Sociedade Industrial de Cucujães,S.A.		239,75				239,75
26851002277	Plaspur-Soc.Materiais Plasticos,Lda						
26851002326	Antunes & Duraes, Lda						
26851002391	Instituto Electrotécnico Português		512,50				512,50
26851002445	Sociveda-Comercialização de Produtos de Arame, S.A		403,70	403,70			
26851002495	Algeco Construcoes Pre-Fabricadas Sa						
26851002535	Joaquim Magalhaes M.Cerejo - Const.Civ.		132,18				132,18
26851002552	Teixeira Duarte - Engenharia & Construções, S.A.						
26851002553	Justino Silva Oliveira		16.362,32				16.362,32
26851002555	Construcoes R.P. Lda.						
26851002558	Sociedade Construcoes H.Hagem,Sa						
26851002559	Lovimec - Renovacao Urbana E Constr.Lda.						
26851002560	Mss - Construtora,Sa		685,28	415,25			270,03
26851002561	Margasil - Sociedade Construções Lda.		50,50				50,50
26851002564	Habiseque - Construcoes Sa		167,47				167,47
26851002566	Antonio Babo & C.,Lda.		5.188,06				5.188,06
26851002567	R.E.D. - Relvados e Equip.Desportivos Lda		891,00				891,00
26851002568	Fernando Carvalho Mendes & C.Lda.		935,25				935,25

Operações de Tesouraria

Município de Gondomar

Ano: 2016

(designação da autarquia local)

(unidade: EUR)

CONTAS		SALDO GERÊNCIA ANTERIOR		MOVIMENTO ANUAL		SALDO GERÊNCIA SEGUINTE	
Código	Designação	Devedor	Credor	Devedor	Credor	Devedor	Credor
26851002569	Caridades - Acacio C.Ferreira & Irmão L		1.911,70				1.911,70
26851002570	Novopca - Const.Associados Ld.						
26851002572	Jaime Ribeiro & Filhos Ld.						
26851002573	Agostinho Amandio Nogueira		6.633,86				6.633,86
26851002575	Alexandre Barbosa Borges,SA		45.654,07				45.654,07
26851002576	Sociedade Construcoes Maia & Maia Ld.						
26851002577	Civibral - Sistemas Construção, Sa						
26851002582	Ferreira - Construcoes, Sa		28.973,12	7.954,62			21.018,50
26851002583	Contacto - Sociedade Construções, S.A.						
26851002586	Edigom - Soc.Construcoes Ld.		14.697,05				14.697,05
26851002589	Antonio Ramalho-Soc.Constr.Desport.Ld.		195,00				195,00
26851002595	Construcoes Vieira Pacheco, Ld		5.747,93				5.747,93
26851002598	Construcoes Dias Santos & Santos, Lda						
26851002600	Monte & Monte, Sa - Constr.C.Obr.Public.						
26851002601	Construtora da Huila - Irmãos Neves, Lda.						
26851002603	Construtora Abrantina, S.A.						
26851002605	Gondnor - Const. Imobiliario, Ld						
26851002607	José da Silva Barbosa & Filhos, Ld						
26851002608	Sousa, Resende & Rod.Constr.Sa - Bpi F.		1.020,73				1.020,73
26851002609	Francisco Certo, Ld.						
26851002611	M.dos Santos & Companhia, Sa		50.575,92		13.728,47		64.304,39
26851002612	Cunha Duarte, Sa		153.891,46				153.891,46
26851002613	Manuel Teixeira Ld.-Bcp Factoring		12.392,08				12.392,08
26851002614	Montel - Montagens Eléctricas, Lda.		421,61				421,61
26851002615	Osorio Nogueira & Mota, Ld.		9.855,36				9.855,36
26851002618	Soc.Const.Casimiro Ferreira,Ld.-Bcp Fac		938,81				938,81
26851002619	Sociedade Const. Gomes Do Monte, Lda.		1.182,90				1.182,90

Operações de Tesouraria

Município de Gondomar

Ano: 2016

(designação da autarquia local)

(unidade: EUR)

CONTAS		SALDO GERÊNCIA ANTERIOR		MOVIMENTO ANUAL		SALDO GERÊNCIA SEGUINTE	
Código	Designação	Devedor	Credor	Devedor	Credor	Devedor	Credor
26851002620	Sociedade Construções Soares Costa, S.A.		0,01				0,01
26851002621	Jofilhos - Sociedade De Construcoes Ld.		12.747,40	2.994,88	62,62		9.815,14
26851003310	Petróleos de Portugal - Petrogal, S.A.		7.303,49				7.303,49
26851004473	Rodrigues & Irmao Lda		5.140,11				5.140,11
26851004479	F.S.A.C. Constr. E Imobiliario Lda		1.995,19				1.995,19
26851004508	Borges & Borges,Lda				1.588,31		1.588,31
26851006671	Edinorte - Edificações Nortenhass, SA		1.547,89				1.547,89
26851006807	Ereserv - Mobiliário Urbano, Lda.		9.094,45	3.262,20			5.832,25
26851006970	Imo Serra Invest.Imob.,Lda-BPI Factor SA		5.348,30	900,49			4.447,81
26851006981	C.F.& H. - Carlos Ferreira & Henriques - S.C		15,00				15,00
26851006985	Rodapé e Rodatecto						
26851007005	Jarpel, Construções e Manutenção de Relvados e Jar						
26851007046	Hidronorte - Sondagens e Captação de Água, Lda.		348,00				348,00
26851007078	Lobecos, Construções - Antonio Maria Lobo & C.Lda		2.425,55	1.323,95	5.109,13		6.210,73
26851007085	Manuel Silva & Micael Osório, Lda. - FERRARIU						
26851007094	Soc.Empreitadas do Marco, Lda		86.983,40	56.120,14	4.588,00		35.451,26
26851007122	Jogo Silva & Silva, Lda		157,27				157,27
26851007126	Antonio Virgilio Sousa Teixeira		144,15				144,15
26851007161	Guiatel - Serviços de Telecomunicações, S.A.						
26851007169	Construções Baguinense,SA						
26851007172	Imogue-Comércio Imobiliária,Ld		7.481,97				7.481,97
26851007177	Belmiro C. Ramos-Const.Civil SA		239,42				239,42
26851007306	Oficialpinta - Pinturas e Revestimentos, Lda.		988,75				988,75
26851007429	António Moreira Fernandes - Ar Condicionado, Elect		293,32				293,32
26851007435	Júlio Couto - Pintura e Lacagem Construção Civil,		1.625,71				1.625,71
26851007477	Rolbetão - Sociedade de Construções, Lda.		276,16				276,16
26851007493	Consórcio Britaco/Civopal						

Operações de Tesouraria

Município de Gondomar

Ano: 2016

(designação da autarquia local)

(unidade: EUR)

CONTAS		SALDO GERÊNCIA ANTERIOR		MOVIMENTO ANUAL		SALDO GERÊNCIA SEGUINTE	
Código	Designação	Devedor	Credor	Devedor	Credor	Devedor	Credor
26851007555	FDO - Construções, S.A.		44.923,24	5.249,33			39.673,91
26851007582	Ladário - Sociedade de Construções, Lda.						
26851007625	POAL - Pavimentações e Obras Acessórias, S.A.						
26851007630	Ribeiro da Silva & Cª., Lda.						
26851007673	Adriano Moutinho Unipessoal, Lda.						
26851007704	Consórcio - Alberto Martins Mesquita & Filhos,SA/						
26851007791	Margarida Moreira de Sousa e Silva		173,00				173,00
26851007925	RJSS - Construções , Lda.		6.897,52				6.897,52
26851007975	José Fernando Vieira Soares & Cª. Lda.						
26851008008	Fernando da Silva Rodrigues		1.014,50				1.014,50
26851008011	Serralharia Nuno Vasco Almeida Fernandes de Sousa		235,00				235,00
26851008053	Recuporto, Recuperação de Edifícios, Lda.		1.490,00				1.490,00
26851008069	Pavirodrigues, Construções Unipessoal, Lda.		494,13				494,13
26851008114	Terra Arável-Gestão Espaços Verdes Unip.Lda						
26851008135	Sadintegra-Sistemas de Segurança, Lda		698,00				698,00
26851008138	Edel - Emídio Neves & Cª., Lda.						
26851008162	MMLB - Construções e Imobiliária, Lda		20.798,25				20.798,25
26851008177	Construções Artur Monteiro, Lda						
26851008238	Fernando Vicente de Freitas Pichel, Contrutor Civi		300,00				300,00
26851008246	Habigranja - Soc. Imobiliária da Granja, Lda		168,03				168,03
26851008257	Nortimper - Materiais Construção Civil Lda.		65,00				65,00
26851008324	Sofranda - Empresa de Construção Civil, S.A.						
26851008342	Sociedade de Construção Orlando Meireles & Irmão,		495,90				495,90
26851008391	Azuleijos Artísticos Teresa Quintela						
26851008566	Alberto Martins de Mesquita, Ferreira Construções						
26851008580	Cespa Portugal, S.A.						
26851008589	Carvalho & Leal, Lda.		413,00				413,00

Operações de Tesouraria

Município de Gondomar

Ano: 2016

(designação da autarquia local)

(unidade: EUR)

CONTAS		SALDO GERÊNCIA ANTERIOR		MOVIMENTO ANUAL		SALDO GERÊNCIA SEGUINTE	
Código	Designação	Devedor	Credor	Devedor	Credor	Devedor	Credor
26851008597	Nelson Daniel Campos de Jesus		150,00				150,00
26851008654	M.Couto Alves, S.A. - Construções		2.422,78				2.422,78
26851008675	Edimper - Com.Ind. Constr.Civil, Ld ^a .						
26851008786	Tapa & Veda, Ld ^a .		2.501,50				2.501,50
26851008821	Mercurius - Comércio de Mobiliários, Ld ^a .						
26851008842	Civinorte - Construção Civil e Obras Públicas,Ld ^a .		1.857,19				1.857,19
26851008859	PONTAVE - Construções, S.A						
26851008874	Sarmento & Silva Lda						
26851008888	José Nunes Pereira, SA		285,02				285,02
26851008906	Henrique R.Silva - Serralharia Civil						
26851008907	Fernando Rosas - Construção Civil, Ld ^a .		321,00				321,00
26851008909	Prosegur Activa Portugal, Unipessoal, Ld ^a .		624,00				624,00
26851008919	Construções Alvarez, Ld ^a . - Obras Públicas - Const						
26851008952	Artur Pereira Teixeira - Construtor Civil Unip.,Ld						
26851008983	EB- Enceradora do Bonfim, Ld ^a .						
26851008996	Alberto Couto Alves S.A.		86.369,90				86.369,90
26851009037	FOZCOL - Construções Ld. ^a		5.213,66				5.213,66
26851009066	Norasil - Sociedade de Cosntrução Civil, S.A.		0,04				0,04
26851009067	Canalizações 2010, Unipessoal, Lda.						
26851009085	Joliva - António Jorge Silva Oliveira, Unipessoal						
26851009107	Móveis Castro - Manuel P.R.Martins de Castro Lda		1.792,98				1.792,98
26851009201	Nova Instaladora Sanitária de Rio Tinto, Ld ^a		115,00				115,00
26851009202	AFIM - Sociedade de Construções e Urbanizações, Lda				9.824,82		9.824,82
26851009236	Manuel Neves Loureiro, Ld ^a . - Serralharia de Const		1.084,60				1.084,60
26851009358	Sociedade de Construções V.B.L., Ld ^{a**}		13.136,50				13.136,50
26851009382	N.N. Montagens Eléctricas, Lda		248,56				248,56
26851009462	Paulo Jorge Ramos de Meireles Pereira						

Operações de Tesouraria

Município de Gondomar

Ano: 2016

(designação da autarquia local)

(unidade: EUR)

CONTAS		SALDO GERÊNCIA ANTERIOR		MOVIMENTO ANUAL		SALDO GERÊNCIA SEGUINTE	
Código	Designação	Devedor	Credor	Devedor	Credor	Devedor	Credor
26851009496	Incidências de Luz, Iluminações Festivals, Lda						
26851009509	Cunha & Barroso, Lda		377,76				377,76
26851009552	Empripar - Obras Públicas e Privadas, S.A.						
26851009576	Manuel Rodrigues Gouveia - Engenharia e Construção						
26851009681	Controsol - Controlo Solar e Decoração, Lda				726,00		726,00
26851009692	Soares, Magalhães & Delgado, Lda		373,36				373,36
26851009956	Construbracara - Construções, Lda		14.896,00				14.896,00
26851010009	Norlabor - Engenharia e Construção, S.A.		9.774,07				9.774,07
26851010043	Envifast - Impermeabilizações e Isolamentos, Unipe		2.949,99				2.949,99
26851010048	Sociedade Construções Aleluia, Lda						
26851010147	Fernando Cardoso da Cunha & Filhos, Lda		923,80	923,80	1.984,30		1.984,30
26851010176	FDO - Projectos, Lda		5.251,45				5.251,45
26851010181	Antonio Simões & Simões, Lda		20.895,27		32.587,45		53.482,72
26851010300	Américo Teixeira - Construção Civil e Obras Públicas		23.960,35	2.593,96	3.901,00		25.267,39
26851010301	Retorvila - Construções, Lda		161,35				161,35
26851010318	Coração D'Ouro, Lda						
26851010344	Tiago Jerónimo da Costa Neves		2.387,50				2.387,50
26851010360	LST Serralharia Civil, Lda		16.715,46				16.715,46
26851010364	Vialsil - Construção e Conservação de Vias, Lda		40.743,80	13.805,60			26.938,20
26851010388	Sousa Resende & Rodrigues II Construções de Obras		539,35				539,35
26851010403	Rumoflex - Engenharia e Ambiente, S.A.		7.506,33				7.506,33
26851010405	J.A.M.O. Construção e Engenharia Civil, Lda		16.854,05		10.225,89		27.079,94
26851010406	Adriano Ferreira Peixoto & Filhos, Lda						
26851010443	Nível Activo Unipessoal, Lda						
26851010482	Paulo Teixeira & Magalhães, Lda						
26851010487	António Carlos Rocha- Construção e Obras Públicas,		22.474,20				22.474,20
26851010489	Construções Pardais - Irmãos Monteiros, Lda		17.034,70				17.034,70

Operações de Tesouraria

Município de Gondomar

Ano: 2016

(designação da autarquia local)

(unidade: EUR)

CONTAS		SALDO GERÊNCIA ANTERIOR		MOVIMENTO ANUAL		SALDO GERÊNCIA SEGUINTE	
Código	Designação	Devedor	Credor	Devedor	Credor	Devedor	Credor
26851010493	Construções Perfeição, Ld. ^a		711,86				711,86
26851010555	Higino Pinheiro & Irmão Ld ^a		5.866,50				5.866,50
26851010563	Paviazeméis - Pavimentações de Azeméis, Ld. ^a .		16.544,75	623,50	3.886,92		19.808,17
26851010564	Cândido José Rodrigues S.A		11.403,62				11.403,62
26851010616	Eduardo Gomes Silva		4.333,00				4.333,00
26851010631	Batimaia - Construções, Ld. ^a .						
26851010633	Farcimar- Fábrica de Artefactos de cimento de Arou		482,66				482,66
26851010819	Painel Linear - Engenharia Civil, Ld. ^a .						
26851010968	Construções António Neves, Unipessoal, Ld. ^a .		2.192,60	1.095,60			1.097,00
26851011134	Nicolau Macedo & Filhos, Ld. ^a .		203,71	203,68			0,03
26851011146	NBO - Engenharia e Ambiente, S.A.		99.567,13				99.567,13
26851011204	Britalar - Sociedade de Construções ,S.A.						
26851011226	Francisco Ribeiro Braga & C ^a ., Ld. ^a .		9.087,99	6.531,30			2.556,69
26851011232	Etapa Perfeita - Construção Civil, Unipessoal, Ld ^a		4.230,00				4.230,00
26851011236	Maria Dulce Santos Cunha		1.260,10				1.260,10
26851011242	Carlos José Fernandes & C ^a . Ld ^a .		5.727,75	5.727,75			
26851011295	Eusébios & Filhos S.A.						
26851011342	ISETE - Inovação, Soluções Económicas e Tecnologia						
26851011374	Metalrio - Serralharia Civil, Ld ^a		1.846,40		2.485,43		4.331,83
26851011519	Cantinhos - Sociedade de Construções, S.A.						
26851011537	Fernando Ramos & Duarte Silva, Ld. ^a .		8.859,48	7.503,03			1.356,45
26851011562	Nível Índice - Construção e Engenharia, Ld ^a .		1.452,34	897,21			555,13
26851011572	Bezerras Irmãos, Ld. ^a .		23.364,66				23.364,66
26851011574	Inesaro, Ld. ^a .		27.626,79		12.637,25		40.264,04
26851011619	Esforços Perfeitos - Construções, Ld. ^a .						
26851011637	Manuel Augusto Martins Oliveira - Constr. Civil e		1.663,45				1.663,45
26851011647	Togamil Construções, Lda		212,02				212,02

Operações de Tesouraria

Município de Gondomar

Ano: 2016

(designação da autarquia local)

(unidade: EUR)

CONTAS		SALDO GERÊNCIA ANTERIOR		MOVIMENTO ANUAL		SALDO GERÊNCIA SEGUINTE	
Código	Designação	Devedor	Credor	Devedor	Credor	Devedor	Credor
26851011652	Construções Folhanense - Unipessoal, Lda.		12.571,75				12.571,75
26851011720	Pedriatel - Sociedade de Exploração de Granitos, L						
26851011721	Multivias - Engenharia e Construção, Lda.		11.141,80				11.141,80
26851011722	Domingos Moreira dos Santos & Filhos - Soc.Constru		18.950,07		6.764,62		25.714,69
26851011800	J.B.Ramos, Lda.		348,21				348,21
26851011813	Irmãos Vieira Azevedo, Lda.						
26851011924	Emesingular,Lda.				18.175,16		18.175,16
26851011925	Norurb, S.A.		36.072,42		12.737,81		48.810,23
26851011937	Construtora Secular, S.A.						
26851011938	Edimobe - Edificações Imobiliárias Bezerra, Lda.						
26851011986	Espírito Habilidade - Unipessoal, Lda.						
26851012020	Gondomar Social Associação de Intervenção Comunitá						
26851012035	Pinhal de Lima Gomes, Unipessoal Lda						
26851012164	Completaento - Investimentos & Gestão Imóveis, Ld		234,48				234,48
26851012213	Frederico & Silva, Lda.		5.830,90		7.156,30		12.987,20
26851012215	Nível Vantagem - Construção e Engenharia Lda.				1.175,88		1.175,88
26851012254	F.Melo - Sociedade de Construções Lda.		15.843,40				15.843,40
26851012499	Cip Construção, S.A.		29.919,18				29.919,18
26851012684	Sublimepadrão Construções, Lda.		199,00				199,00
26851012731	Definometro - Construtores Unipessoal, Lda.		5.485,40		11.360,38		16.845,78
26851012745	Mobpro - Electronics And Technology, Lda.		8.814,70				8.814,70
26851012763	Rentlei - Automóveis e Turismo, S.A.						
26851012783	Shift - Empreitadas ACE		15.961,36	1.940,55			14.020,81
26851012888	Lisourique - Serviços e Equipamentos Técnicos, Lda		14.816,20	4.000,02	13.886,16		24.702,34
26851012900	R.L.E. Unipessoal, Lda.		4.006,98		584,80		4.591,78
26851012910	DST Solar S.A.		58,02				58,02
26851012950	Tecnigom - Construções, S.A.		7.640,85		582,50		8.223,35

Operações de Tesouraria

Município de Gondomar

Ano: 2016

(designação da autarquia local)

(unidade: EUR)

CONTAS		SALDO GERÊNCIA ANTERIOR		MOVIMENTO ANUAL		SALDO GERÊNCIA SEGUINTE	
Código	Designação	Devedor	Credor	Devedor	Credor	Devedor	Credor
26851012968	Redegás - Projecto e Instalações de Gás, S.A.		14.481,10	14.481,10			
26851012972	Climassera, Comércio Ar Condicionado e Equipamento		4.684,21	1.405,26			3.278,95
26851012999	Pormenordirecto, Ldª.		21.991,74				21.991,74
26851013030	Edilages S.A		31.436,22		17.483,29		48.919,51
26851013060	Graniexo - Granitos do Faxe, Ldª.						
26851013065	Construções Miguel Luís, Unipessoal, Ldª.		22.237,50		7.318,80		29.556,30
26851013116	Alcino Ribeiro Tavares, Ldª.		485,00				485,00
26851013123	Restradas-Revitalização de Estradas do Norte Ldª						
26851013139	Openline Facility Services, S.A.				1.691,17		1.691,17
26851013151	Carvas - Construções Unipessoal, Ldª.		20.361,86				20.361,86
26851013155	Pedreira de Pizões - Inerte para Construção Civil e				9.196,50		9.196,50
26851013156	Brimo - Britas de Mouquim, Ldª.		8.491,00	18.855,94	11.949,74		1.584,80
26851013172	Nortagi - Construção e Engenharia Civil, Ld.ª		1.856,80		1.703,20		3.560,00
26851013382	Fluxo Singular, Ldª.		18.350,11				18.350,11
26851013405	Reworx Engenharia, A.C.E.		3.743,60				3.743,60
26851013463	Genericways - Sociedade de Construção, Ldª.		3.847,81		1.946,95		5.794,76
26851013464	Fernando Ferreira de Melo & Filhos, Ldª.						
26851013470	Sabedoria Constante Unipessoal, Ldª.				14.830,74		14.830,74
26851013471	Alcima - Construções Metálicas, Ldª.		27.705,00				27.705,00
26851013493	Maria Guilhermina Sousa de Azeredo Lobo Nunes						
26851013504	Regresso Prioritário, Ldª.		782,00				782,00
26851013834	Rodrigo Silva & Silva, Ldª.				5.711,00		5.711,00
26851013970	Construções Leite de Almeida & Filhos, Ldª.				14.331,20		14.331,20
26851013971	Fablocar - Fábrica de Blocos de Arouca, Ldª.				4.293,20		4.293,20
26851013991	Epopeia - Gestão e Obras Públicas, Ldª.				4.797,40		4.797,40
26851013998	Fercaema - Construções, Ldª.				3.233,00		3.233,00
26851014195	MJFT - Construções Unipessoal Ldª.				4.675,73		4.675,73

Operações de Tesouraria

Município de Gondomar

Ano: 2016

(designação da autarquia local)

(unidade: EUR)

CONTAS		SALDO GERÊNCIA ANTERIOR		MOVIMENTO ANUAL		SALDO GERÊNCIA SEGUINTE	
Código	Designação	Devedor	Credor	Devedor	Credor	Devedor	Credor
26851014196	Construções Cruz da Carreira, Lda				8.910,76		8.910,76
26851014197	Revicalçadas, Unip.Lda				14.648,00		14.648,00
26851014223	Euromodal, Lda						
26851014237	Sequencia Record - Unipessoal, Lda.				27.643,30		27.643,30
26851014238	Miguel Rocha & Rocha, Lda.				9.651,00		9.651,00
26851014301	J.da Silva Faria, Lda.				5.827,86		5.827,86
26851014305	Corrente Rosa, Lda.				2.999,45		2.999,45
26851014312	Naturgreen , S.A.				9.437,85		9.437,85
26851014317	Alveda Gold, Lda.				320,00		320,00
26851014329	Consmar - Construção Civil, Lda.				23.029,64		23.029,64
26851014397	A F J Soares Construções Lda						
26851014415	Surpreendente Parcela Unipessoal, Lda.				9.809,90		9.809,90
26851014478	Gondoroute, Lda.				3.127,40		3.127,40
26851014722	Cofijo Construções Lda.				13.465,53		13.465,53
26851014800	Edgar Rafael da Silva Gradiz Cardoso				338,00		338,00
26852000512	Urbis - Gabinete de Urbanismo, Arquitectura e Enge		526,20				526,20
26852000568	Herd. de Porfírio Pereira Gomes		10.000,00				10.000,00
26852000735	Vidraria Central Ermentao - Luis M.S.C.		673,38				673,38
26852000877	Multiclíma - Instalação Ar Condicionado e Frio, Lda		723,50				723,50
26852000967	Sistelmar - Sociedade de Construções, Lda.		172,00				172,00
26852001012	Pingo Doce - Distribuicao Alimentar Sa		823,02				823,02
26852001287	Softwave - Serviços Informáticos, Lda.						
26852001295	Sociedade Portuguesa Drogas, SA				30.000,00		30.000,00
26852002483	1/2 Formato - Agencia Fotografia , Lda						
26852002501	Efímoveis - Imobiliária Sa						
26852002503	Iberusa Hotelaria e Restauração S.A.		260,52				260,52
26852002641	Associação Social Estrelas de Silveirinhos						

Operações de Tesouraria

Município de Gondomar

Ano: 2016

(designação da autarquia local)

(unidade: EUR)

CONTAS		SALDO GERÊNCIA ANTERIOR		MOVIMENTO ANUAL		SALDO GERÊNCIA SEGUINTE	
Código	Designação	Devedor	Credor	Devedor	Credor	Devedor	Credor
26852002709	Comissao Fabrica Paroquia De Valbom		4.464,24				4.464,24
26852002711	Fábrica da Igreja Paroquial S.João Foz do Sousa		3.307,00				3.307,00
26852002828	Centro Ciclista de Gondomar						
26852002847	Associação Centro Convívio Reformados e Pensionist		684,00				684,00
26852002850	Centro Social da Lomba		2.737,50				2.737,50
26852002875	Associação Recreativa Cultural e Social de Silveir		200,00				200,00
26852002879	Irmandade da Santa Casa da Misericórdia de Vera Cr		2.500,00				2.500,00
26852002924	Rancho Folclórico de Gens		1.760,00				1.760,00
26852003017	Externato Paulo Vi		2.493,99				2.493,99
26852003048	Associação Desportiva e Cultural Moradores Urb. Ar						
26852003162	Ester Batista Da Cruz		24,94				24,94
26852003388	Francisco Jose Pereira Pinto		865,00				865,00
26852003493	Mario Marques Moreira E Esposa		3.366,89				3.366,89
26852003788	Manuel António Silva Santos		630,00				630,00
26852004171	Carolina De Jesus		770,64				770,64
26852004178	Urbe - Nucleos Urbanos Pesquisa Interv.		7.388,00				7.388,00
26852004322	Jose Santos Martins Cardoso E Outros						
26852004382	João dos Santos		498,80				498,80
26852004383	Antonio Neves de Sousa		498,80				498,80
26852004384	Jose Pereira Barros		137,17				137,17
26852004385	Eduardo do Carmo Rodrigues dos Santos		980,18				980,18
26852004392	Jerónimo dos Santos Cardoso		1.870,49				1.870,49
26852004394	Maria Sónia Silva F.Correia e outros		4.462,50				4.462,50
26852004395	António Guedes de Oliveira		498,80				498,80
26852004397	José Carneiro		24,94				24,94
26852004404	Carla Guimaraes E M.Helena,Ld/.		99,76				99,76
26852004406	Delfim Vieira Da Silva		1.246,99				1.246,99

Operações de Tesouraria

Município de Gondomar

Ano: 2016

(designação da autarquia local)

(unidade: EUR)

CONTAS		SALDO GERÊNCIA ANTERIOR		MOVIMENTO ANUAL		SALDO GERÊNCIA SEGUINTE	
Código	Designação	Devedor	Credor	Devedor	Credor	Devedor	Credor
26852004407	Manuel Fernando Dias Pereira						
26852004408	Manuel Paulo Da Rocha Neves		1.524,05				1.524,05
26852004409	Maria Soares Bessa E Outra		623,50				623,50
26852004410	Hilario Dos Santos		174,58				174,58
26852004413	Jose Gadelho De Castro		997,60				997,60
26852004415	Alexandre Fernando F V Silva		187,05				187,05
26852004418	Manuel Das Dores Coelho						
26852004419	Manuel Jorge Teixeira Ramos		623,50				623,50
26852004423	Manuel Oliveira Sousa Carvalho		997,60				997,60
26852004436	Sandra Cristina Barbosa Moreira						
26852004437	Amadeu Fonseca Fernandes		498,80				498,80
26852004438	Benvinda Martins De Castro		573,62				573,62
26852004439	Viriato Martins Dos Santos Castro		10.088,19				10.088,19
26852004440	Manuel Alves Ferreira						
26852004441	Rosa Alice Alves Santos Reis Guimaraes		997,60				997,60
26852004444	Jose Alexandre Cardoso Pinto		274,34				274,34
26852004445	Antonio Jose Da Silva Sousa		249,40				249,40
26852004446	Virgilio Perfeito M.Moura E Outros						
26852004447	Antonio Meireles Pereira		935,25				935,25
26852004449	Jose Maria Dos Santos Rodrigues		997,60				997,60
26852004452	Jose Fernando Ferreira De Sousa		187,05				187,05
26852004454	Manuel da Rocha Teixeira Pinto						
26852004456	Rosa Da Silva Ferreira Di Novi						
26852004457	Luis Teixeira Dos Santos		498,80				498,80
26852004458	David Fernando Castro Costa						
26852004460	Angelo Manuel de Sousa Santos Rocha		162,11				162,11
26852004462	Antonio Fernando Neves Ribeiro		561,15				561,15

Operações de Tesouraria

Município de Gondomar

Ano: 2016

(designação da autarquia local)

(unidade: EUR)

CONTAS		SALDO GERÊNCIA ANTERIOR		MOVIMENTO ANUAL		SALDO GERÊNCIA SEGUINTE	
Código	Designação	Devedor	Credor	Devedor	Credor	Devedor	Credor
26852004463	Manuel Moreira Santos		498,80				498,80
26852004464	Paulo Renato Vieira E Sousa		2.244,59				2.244,59
26852004469	Joaquim Almeida Silva		399,04				399,04
26852004472	Antonio Martins De Castro		471,86				471,86
26852004474	Antonio Carlos Reis Semana Silva		374,10				374,10
26852004475	Maria Alice Santos Ferreira		498,80				498,80
26852004480	Adelina Martins Ramos		623,50				623,50
26852004482	Cunha E Saraiva-Centros De Lavagem Ld		1.885,46				1.885,46
26852004485	Antonio Crispim Neves Da Silva						
26852004487	Varandas Gramido,Soc. Imobiliaria Lda		6.448,52				6.448,52
26852004489	C.C.D.Trabalhadores Seg. Social Porto						
26852004495	Antonio Martins De Moura		960,19				960,19
26852004498	Monteiro E Sa-Gestao Imobiliaria		1.496,39				1.496,39
26852004506	Cardoso & Costa, Construções, Lda.		2.500,00				2.500,00
26852004510	Maria Marisa Moreira Dos Santos		695,82				695,82
26852004511	Damiao Orlando Jesus Rocha		1.496,39				1.496,39
26852004522	Jose Antonio Moura Serra						
26852004525	Manuel Pereira Ribeiro						
26852004533	Fernando Jorge Paiva Amorim		1.246,99				1.246,99
26852004539	Paulo Manuel Ramos Oliveira						
26852004541	Adao Manuel Soares Texeira						
26852004543	Antonio Alves Ferreira		623,50				623,50
26852004547	Alberto Ferreira Alves		374,10				374,10
26852004550	Antonio Manuel De Oliveira Barbosa		311,75				311,75
26852004555	Jose Manuel De Andrade		199,52				199,52
26852006844	Manuel Soares Sousa		754,50				754,50
26852006850	Joaquim Jaime Costa Castro Sousa						

Operações de Tesouraria

Município de Gondomar

Ano: 2016

(designação da autarquia local)

(unidade: EUR)

CONTAS		SALDO GERÊNCIA ANTERIOR		MOVIMENTO ANUAL		SALDO GERÊNCIA SEGUINTE	
Código	Designação	Devedor	Credor	Devedor	Credor	Devedor	Credor
26852006969	António Manuel Cruz da Rocha		3.641,22				3.641,22
26852006971	Sedrul-Inv.Imob. e Hoteleiros,SA		1,75				1,75
26852006972	Germano Santos Castro Godinho		685,41				685,41
26852006973	Fernando Luís de Sousa Oliveira		199,52				199,52
26852006995	Filomena La Salete Castro Sousa Santos		216,26				216,26
26852007015	Nuno da Cunha Silva		124,70				124,70
26852007047	Armando Bernardino Fontes Alves		2.992,79				2.992,79
26852007060	Jose Almeida Neves & Filho, Ld.						
26852007061	João Augusto Moura Rodrigues, Filhos Ld.		7.100,00				7.100,00
26852007062	Plasticos Carriço-Transf.Com.Plasticos		673,38				673,38
26852007063	Crustaceos-Design Mont.Viveiros Mariscos		673,38				673,38
26852007064	Jose Rocha Lopes Correia		673,38				673,38
26852007066	A.Teixeira, João & Gilde, Ld.		673,38				673,38
26852007068	Vitor Manuel Rocha Matias dos Santos						
26852007069	Grande Porto Produtos Alimentares, Ld.		673,38				673,38
26852007070	Manuel Augusto Oliveira Silva						
26852007071	Helder Manuel Bandeira de Sousa		149,64				149,64
26852007072	Maria da Conceição da Silva M.Neves						
26852007073	Campos & Torres, Lda						
26852007074	Maria Rosa Martins Alves Paiva		2.493,99				2.493,99
26852007075	Joaquim Fernando Silva Macedo						
26852007077	Marcia Fernanda Sousa Viana Ferreira						
26852007078	Antonio Maria Lobo & C.Lda		596,26				596,26
26852007079	Construções Rogerio, Adão e Silva, Lda		6.239,21				6.239,21
26852007080	Maria Virginia da Silva Vieira Melo		623,50				623,50
26852007082	Mario Nuno Santos Gonçalves		673,38				673,38
26852007083	A.J.França Revestimentos Polietilenos		673,38				673,38

Operações de Tesouraria

Município de Gondomar

Ano: 2016

(designação da autarquia local)

(unidade: EUR)

CONTAS		SALDO GERÊNCIA ANTERIOR		MOVIMENTO ANUAL		SALDO GERÊNCIA SEGUINTE	
Código	Designação	Devedor	Credor	Devedor	Credor	Devedor	Credor
26852007084	Manuel M.Barbosa-Serralharia C.Civil, Ld.		673,38				673,38
26852007086	Jose Vieira de Sousa						
26852007087	Elisabete Carla Alves Silva						
26852007088	Luis & Hernani Ferraz, Lda		728,24				728,24
26852007089	Domingos Martins da Rocha						
26852007090	Fernando Santos Oliveira		1.000,00				1.000,00
26852007091	Aderito Faria Ferreira Olieira						
26852007092	Nuno Fernando Pinto Moreira Sousa						
26852007093	J.Martins de Oliveira & Filhos, Lda		2.015,60				2.015,60
26852007095	Ramiro Oliveira da Silva		400,00				400,00
26852007096	Joaquim Baptista Oliveira da Silva e Outro						
26852007097	Jose Gabriel Torres dos Santos						
26852007098	Vitorino Jesus Freitas		500,00				500,00
26852007099	Manuel da Silva, Lda		450,00				450,00
26852007100	Justiniano Ferreira dos Santos		3.651,20				3.651,20
26852007101	Margarida Oliveira Soares Pereira		312,50				312,50
26852007102	Jomilar-Construções Para Venda		25.710,00				25.710,00
26852007103	Alberto Luis Ferreira Costa						
26852007104	Ana Isabel Nogueira G.de Castro		912,80				912,80
26852007105	Oscar da Silva Guedes						
26852007107	Jose Amandio Martins Aguiar		7.071,74				7.071,74
26852007109	Carlos Pereira da Costa Lixa		748,20				748,20
26852007110	António Martins França		249,40				249,40
26852007111	Antonio Mendes Vilela		658,80				658,80
26852007115	Manuel Silva Ferreira da Costa		648,12				648,12
26852007120	João Manuel Vieira da Silva		386,57				386,57
26852007121	Maria Rita dos Santos Maia E Outros		349,16				349,16

Operações de Tesouraria

Município de Gondomar

Ano: 2016

(designação da autarquia local)

(unidade: EUR)

CONTAS		SALDO GERÊNCIA ANTERIOR		MOVIMENTO ANUAL		SALDO GERÊNCIA SEGUINTE	
Código	Designação	Devedor	Credor	Devedor	Credor	Devedor	Credor
26852007124	Jose Pereira Ferreira		1.250,00				1.250,00
26852007125	Jose Costa da Silva						
26852007127	Sinteme-Soc.Mont.Elect.Const.Civil S.A.		3.516,53				3.516,53
26852007168	Américo de Jesus Moreira		14.235,69				14.235,69
26852007170	Laureano Manuel Cardoso Valente						
26852007171	Rui Manuel Ferreira Marques dos Santos		187,05				187,05
26852007173	BCP-Leasing,SA		3.990,38				3.990,38
26852007174	Natália Maria Ferreira Tavares						
26852007175	Gonçalves Oliveira e Augusto,Lda		2.244,59				2.244,59
26852007176	Cândido Tenente Ribeiro						
26852007178	Augusto Pereira		3.990,38				3.990,38
26852007179	Erizário Pires Srdinha		433,03				433,03
26852007180	Joaquim Manuel Vilaça da Silva		189,30				189,30
26852007181	José Araújo Henriques						
26852007182	António Emílio Pinto Martins		399,04				399,04
26852007183	Herd. Alberto Martins de Oliveira						
26852007184	Herd. Américo Santos e Maria Rocha		1.769,25				1.769,25
26852007187	Manuel Marque Santos		498,80				498,80
26852007233	José Martins Alves de Oliveira						
26852007234	Isaura dos Anjos Ramos Pala						
26852007247	Ana Cristina da Cruz Alves		4.000,00				4.000,00
26852007255	Germano Moreira de Sousa, Ld		1.122,30				1.122,30
26852007274	António Manuel Nogueira Marinho						
26852007297	Sociedade de Construções Silva & Dias , Lda						
26852007326	Manuel António Martins de Sousa						
26852007334	José Alves da Rocha		150,00				150,00
26852007366	Jose Manuel Gonçalves Mateus						

Operações de Tesouraria

Município de Gondomar

Ano: 2016

(designação da autarquia local)

(unidade: EUR)

CONTAS		SALDO GERÊNCIA ANTERIOR		MOVIMENTO ANUAL		SALDO GERÊNCIA SEGUINTE	
Código	Designação	Devedor	Credor	Devedor	Credor	Devedor	Credor
26852007380	Soares Teixeira & Tavares - Soc.Const.Ld ^a .						
26852007419	António Teixeira Marques		174,28				174,28
26852007448	Márcia Maria Martins da Rocha						
26852007469	Silvério de Almeida e Sousa						
26852007472	Domingos Miranda & Fernandes, Lda						
26852007476	Manuel Augusto Rocha da Cunha		1.500,00				1.500,00
26852007594	José Alberto dos Santos Ferreira Silva						
26852007695	Armando Paulo Pereira da Silva						
26852007703	Manuel Martins Gonçalves		1.937,00				1.937,00
26852007715	Helder Manuel Ferreira de Sousa		3.400,00				3.400,00
26852007727	Desabrochar de Novo - Centro da 3ª Idade, Ld ^a						
26852007732	Jose Antonio Alves Santos		500,00				500,00
26852007740	Maria de Jesus Pereira de Araújo		42,00				42,00
26852007774	José Mário da Rocha Faísca		3.750,00				3.750,00
26852007775	Jose Maria Marques Duarte		1.500,00				1.500,00
26852007782	Isaac Ferreira de Queirós		500,00				500,00
26852007784	José Manuel Silva		2.600,00				2.600,00
26852007788	Berta Manuela Osório Nunes da Costa		1.000,00				1.000,00
26852007794	José Silva Policarpo Júnior						
26852007805	José Eduardo Vieira da Silva Pacheco						
26852007830	Alcino Neves & Filhos- Construções e Empreendimen						
26852007831	Carlos Manuel Ferreira Santos		4.650,00				4.650,00
26852007843	José dos Santos		2.754,00				2.754,00
26852007869	Manuel Joaquim da Silva Rodrigues		700,00				700,00
26852007889	Maria Natália Nogueira de Sousa		2.850,00				2.850,00
26852007920	Maria Irene de Castro Pereira						
26852007961	Artur Fernando Oliveira Silva						

Operações de Tesouraria

Município de Gondomar

Ano: 2016

(designação da autarquia local)

(unidade: EUR)

CONTAS		SALDO GERÊNCIA ANTERIOR		MOVIMENTO ANUAL		SALDO GERÊNCIA SEGUINTE	
Código	Designação	Devedor	Credor	Devedor	Credor	Devedor	Credor
26852007965	Tafe-Tratamento de Ap. e Ferro, SA		1.375,00				1.375,00
26852007985	Artur Fernando Ribeiro Mendes		792,14				792,14
26852008006	Vicente Leite Ferreira da Rocha		1.500,00				1.500,00
26852008033	Vitor José Gandra Martins		175,00				175,00
26852008041	Sociedade Imobiliária da Foz do Sousa		1.066,00				1.066,00
26852008048	Maria de Lurdes Mendes Coval						
26852008060	Adão OrlandoNeves Paiva de Sousa		100,00				100,00
26852008079	Herdeiros de Manuel J. S. Rocha		325,00				325,00
26852008084	António Pinto		1.310,00				1.310,00
26852008090	Imobilar - Imobiliária, Lda		23.485,25				23.485,25
26852008094	Constantino Pereira Brandão						
26852008107	Hugo Miguel Dias M.S. Silva						
26852008133	Santifil - Imobiliária, Lda.		814,69				814,69
26852008137	Delfim Martins		500,00				500,00
26852008142	Paulo José Ascensão Pereira de Sousa		160,00				160,00
26852008156	José Brandão de Castro Moreira						
26852008164	Luis Manuel Alves Rodrigues		34,10				34,10
26852008207	José Marins de Oliveira		9.975,96				9.975,96
26852008220	Herdeiros de José Tomé de Castro Moutinho						
26852008324	Sofranda - Empresa de Construção Civil, S.A.						
26852008338	José Maria dos Santos P. Figueiredo						
26852008383	Carmen Aurora Pires Ramos Teixeira						
26852008414	Manuel Ferreira de Sousa		2.305,00				2.305,00
26852008417	Algrama - Sociedade de Construções, Lda.		8.314,21				8.314,21
26852008422	Lilia da Graça Cunha Oliveira Marinho		2.500,00				2.500,00
26852008450	AMF - Construções e Investimentos, Lda		851,60				851,60
26852008463	Arquis - Sociedade de Construções, Lda		2.675,00				2.675,00

Operações de Tesouraria

Município de Gondomar

Ano: 2016

(designação da autarquia local)

(unidade: EUR)

CONTAS		SALDO GERÊNCIA ANTERIOR		MOVIMENTO ANUAL		SALDO GERÊNCIA SEGUINTE	
Código	Designação	Devedor	Credor	Devedor	Credor	Devedor	Credor
26852008501	António Martins dos Santos		2.762,50				2.762,50
26852008509	J. Cardoso & Silva, Lda						
26852008561	Rosa Branca Moreira Magalhães França						
26852008579	Joao Porfirio Pereira Santos		436,45				436,45
26852008592	JOSÉ PAULO COIMBRA DE CASTRO						
26852008647	Manuel Rogério Gomes da Silva		4.653,50				4.653,50
26852008658	José Mário de Sousa Cunha				2.083,35		2.083,35
26852008676	Adelino Fernando de Almeida Castro		346,60				346,60
26852008687	Centro Social Paroquial S. João da Foz do Sousa						
26852008689	Centro Social Paroquial Stº. António de Corim		500,00				500,00
26852008706	Vítor Manuel Alfena Miranda da Silva						
26852008771	FERNANDO MOTA DE ALMEIDA		293,75				293,75
26852008772	Eduardo Canelas Almeida		446,19				446,19
26852008778	BALBINA MOREIRA LEITE						
26852008784	Manuel Pereira Carneiro		871,00				871,00
26852008831	Eva Pinho de Sá						
26852008851	Eduardo Santos & Pimentel, Lda		621,25				621,25
26852008856	Pedro Jorge de Almeida Pereira		114,34				114,34
26852008860	José Fernando Cerqueira Afonso		648,00				648,00
26852008878	Sara Cristina de Sousa fernandes de Oliveira						
26852008890	Antonio Gonçalves Queiroz		1.267,50	1.267,50			
26852008911	CONSTRUÇÕES FAUSTINO TAVARES, UNIPessoal, Lda		2.993,00				2.993,00
26852008916	Ribeiro Cardos & Filhos		4.288,76				4.288,76
26852008925	Manuel C.S.Pereira - Unipessoal, Lda		5.000,00				5.000,00
26852008979	Maria das Dores de Sousa		512,50				512,50
26852009023	Amilcar Tomas Dias Moreira Santos Silva		220,00				220,00
26852009042	Jose Mario Sousa Silva		200,00				200,00

Operações de Tesouraria

Município de Gondomar

Ano: 2016

(designação da autarquia local)

(unidade: EUR)

CONTAS		SALDO GERÊNCIA ANTERIOR		MOVIMENTO ANUAL		SALDO GERÊNCIA SEGUINTE	
Código	Designação	Devedor	Credor	Devedor	Credor	Devedor	Credor
26852009054	R. Leça - Empreendimentos Imobiliários, Ldª		175,00				175,00
26852009078	Óscar Silva Sarmento						
26852009092	Caixa Leasing e Factoring - Instituição Financeira		370,81				370,81
26852009138	Manuel António Moreira de Oliveira		144,96				144,96
26852009187	Américo Custódio Rodrigues						
26852009207	Cesário Soares Pinto Correia		1.437,00				1.437,00
26852009237	Domingos Almeida Santos		1.376,50				1.376,50
26852009260	António Fernandes Durães Machado						
26852009262	José Fernando Correia da Silva Sousa		1.000,00				1.000,00
26852009272	Fernando Augusto do Couto Moreira de Sá		250,89				250,89
26852009274	Vagrao Rio Tinto - Soc. Med. Imobiliaria, Lda.						
26852009277	José Carlos Carvalho Marques das Neves						
26852009283	Alda da Conceição Santos Pinto Fraga Reis						
26852009286	Rui Manuel da Rocha Moreira						
26852009289	Firmoven - Restauração, S.A		879,19				879,19
26852009318	Maria João Cardoso de Seixas Baptista		225,00				225,00
26852009375	Adelino Ramos Teixeira		19.483,25				19.483,25
26852009381	IBERKING - Restauração, S.A.		1.577,96		44.009,00		45.586,96
26852009388	Manuel Fernando da Silva Vieira		500,00				500,00
26852009437	Marta Maria Cavadas e Sousa		209,90				209,90
26852009444	Maria Rosa de Jesus Lemos Mota						
26852009468	Banco Comercial Português S.A.		77.117,66				77.117,66
26852009480	Cecilia Maria Barbosa Alves dos Santos		1.132,00				1.132,00
26852009497	Joaquim Tomaz		716,85				716,85
26852009507	António Jorge Moutinho Neves		1.177,27				1.177,27
26852009545	Marco António Santos Silva		437,75				437,75
26852009547	Carla Aurora Martins Fernandes Neves		252,40				252,40

Operações de Tesouraria

Município de Gondomar

Ano: 2016

(designação da autarquia local)

(unidade: EUR)

CONTAS		SALDO GERÊNCIA ANTERIOR		MOVIMENTO ANUAL		SALDO GERÊNCIA SEGUINTE	
Código	Designação	Devedor	Credor	Devedor	Credor	Devedor	Credor
26852009567	Claudia Fatima Carneiro Carvalho						
26852009597	Ismael Henrique dos Santos Martins		1.000,00				1.000,00
26852009633	Vitor Manuel Ferreira Vieira da Silva		317,31				317,31
26852009653	Maria da Conceição Rocha de Sousa Matos Moreira		355,24				355,24
26852009679	Jorge Manuel Nunes da Veiga		900,00				900,00
26852009708	Manuel Pereira		700,00				700,00
26852009743	Fernando Moreira Barros		1.603,00				1.603,00
26852009809	João Manuel Pinto Moreira		2.000,00				2.000,00
26852009854	Dário Gil Santos Gandra		2.450,00				2.450,00
26852009932	Rodrigo Santos Afonso		104,60				104,60
26852009967	Sérgio Paulo Correia Martins		101,00				101,00
26852009972	Bruno Joel Garrido Santos						
26852009974	Mármore e Granitos do Lidador da Maia, Lda.		2.956,70				2.956,70
26852009975	Delfim Alves Santos						
26852010045	Carlos Mota Cardoso						
26852010057	Margarida América Oliveira dos Santos Moreira						
26852010062	Carlos Almerindo Pegas Cruz						
26852010164	João Paulo Ramos Tavares		2.861,40				2.861,40
26852010167	Luisa Maria Costa Oliveira		1.500,00				1.500,00
26852010169	Gisélia Cremilde dos Santos Braga						
26852010249	A Construtora Moderna Gondomarense		6.460,65				6.460,65
26852010272	Duarte Gil Coutinho e Silva		309,91				309,91
26852010292	Fernando Silva Paiva		76,46				76,46
26852010293	Manuel Luis Barbosa Nunes		301,30				301,30
26852010362	Fernando António dos Santos Oliveira		1.000,00				1.000,00
26852010451	Hugo Renato Marques Almeida		150,00				150,00
26852010487	António Carlos Rocha- Construção e Obras Públicas,						

Operações de Tesouraria

Município de Gondomar

Ano: 2016

(designação da autarquia local)

(unidade: EUR)

CONTAS		SALDO GERÊNCIA ANTERIOR		MOVIMENTO ANUAL		SALDO GERÊNCIA SEGUINTE	
Código	Designação	Devedor	Credor	Devedor	Credor	Devedor	Credor
26852010587	José Manuel dos Santos Ferreira Coelho		5.250,00				5.250,00
26852010627	Jorge Armindo Santos Guerra		1.421,00				1.421,00
26852010638	Vitor Manuel Barbosa Ramos		504,16				504,16
26852010726	Manuel Antonio Santos Dias						
26852010734	Rui Ferreira Resende		3.000,00				3.000,00
26852010738	Maria Rosa dos Santos Oliveira		1.258,69	1.258,69			
26852010814	Maria Rosa da Silva Santos Cruz		3.969,50				3.969,50
26852010815	Justino Fernando Rocha Silva		2.042,50				2.042,50
26852010816	Sergio Agostinho Sousa Goncalves		224,60				224,60
26852010853	Hugo André Vidal Oliveira		111,30				111,30
26852010854	FERNANDO VIDAL DE OLIVEIRA		169,24				169,24
26852010856	MOP Multimédia Outdoors Portugal - Publicidade, S.		90.893,58				90.893,58
26852010861	Ana Ludovina Castro Silva Reis		302,12				302,12
26852010864	Luís Miguel Queirós Teixeira		771,61				771,61
26852010868	Bento Silvério Martins Lopes						
26852010930	Fernando Manuel de Moura Ferraz		152,10				152,10
26852010939	Nuno Filipe da Silva Marques		115,27				115,27
26852010941	Manuel Joaquim Rocha Santos		972,00				972,00
26852010966	Carla Alexandra dos Santos Ferreira						
26852010992	Jose Alvaro Moreira Vargas Pecegueiro						
26852011026	José António de Jesus Santos		259,09				259,09
26852011045	Etelvina Manuela Borges Ferreira						
26852011092	Manuel Fernando dos Santos Gaio Castro		312,80				312,80
26852011100	Smile4U, Ldª						
26852011113	António José Sousa Rocha						
26852011142	Paula Alexandra Sousa Barros						
26852011148	Silvia Maria Martins Tavares		207,10				207,10

Operações de Tesouraria

Município de Gondomar

Ano: 2016

(designação da autarquia local)

(unidade: EUR)

CONTAS		SALDO GERÊNCIA ANTERIOR		MOVIMENTO ANUAL		SALDO GERÊNCIA SEGUINTE	
Código	Designação	Devedor	Credor	Devedor	Credor	Devedor	Credor
26852011151	Vitor Manuel Cortez Correia						
26852011161	Maria Elisabete Santos Almeida		335,85				335,85
26852011197	José Fernando Oliveira Santos		1.046,76				1.046,76
26852011199	Lucindo de Castro Pinto						
26852011210	Fernando Manuel dos Santos Pinto		990,00				990,00
26852011219	Paulo Alexandre Marques Cristovão		250,00				250,00
26852011223	Maria de Fátima Soares Moreira		158,00				158,00
26852011230	David José Rodrigues das Neves		858,57				858,57
26852011233	Manuel Joaquim Macedo da Rocha		672,00				672,00
26852011246	Edgar Filipe Teixeira Sousa		325,00				325,00
26852011276	Santa Casa da Misericórdia do Porto		1.305,00				1.305,00
26852011277	António Ferreira Mendes		426,22				426,22
26852011341	Manuela Alfredina Alves Monteiro						
26852011343	Sistemas McDonald' Portugal, Lda		985,00				985,00
26852011367	Defensor de Oliveira Sousa		2.040,00				2.040,00
26852011372	Marlene Teresa Fonseca Alves		720,00				720,00
26852011394	Donna Massa, Restauração, Lda						
26852011402	Atanagildo Ramos Vieira						
26852011411	Luís Moreira & Irmãos , Lda.		500,00				500,00
26852011430	Dora Crisna Ferraz Pinto Vasconcelos		525,00				525,00
26852011431	José Fernando Carvalho da Cunha		90,00				90,00
26852011435	Amilcar Fernando Paiva de Castro		64,80				64,80
26852011436	David José de Oliveira Coelho		2.115,00				2.115,00
26852011437	Rui Pedro Teixeira Jesus Silva		139,23				139,23
26852011444	Ângelo Fernando Vieira Simões		153,23				153,23
26852011486	Ana Luísa Nogueira da Silva		150,00				150,00
26852011498	Silvia Maria Costa Taveira Figueiredo		150,00				150,00

Operações de Tesouraria

Município de Gondomar

Ano: 2016

(designação da autarquia local)

(unidade: EUR)

CONTAS		SALDO GERÊNCIA ANTERIOR		MOVIMENTO ANUAL		SALDO GERÊNCIA SEGUINTE	
Código	Designação	Devedor	Credor	Devedor	Credor	Devedor	Credor
26852011521	António Miguel Afonso de Amorim						
26852011530	Jose Manuel Costa Oliveira		1.000,00				1.000,00
26852011568	Maria Orquidea Garrido da Silva Barbosa		278,20				278,20
26852011569	Verónica Margarida da Silva Garrido		278,20				278,20
26852011576	Carla Fernanda Pereira Gomes da Silva		114,27				114,27
26852011588	Sérgio Manuel de Sousa Oliveira		845,37				845,37
26852011594	Delfim Jorge Almeida Jesus		4.369,44				4.369,44
26852011622	Manuel C. S. Pereira - Unipessoal Lda						
26852011630	Alexandre Jorge Pereira Antunes		1.133,00				1.133,00
26852011636	Nelson Américo Freitas Eira		228,40				228,40
26852011658	Bayswater, S.A.		4.000,00				4.000,00
26852011692	Sónia Marlene de Sousa Carvalho Alves		2.566,28				2.566,28
26852011695	Domingos Manuel Ferreira Sousa		1.250,00				1.250,00
26852011697	Laura Ferreira Ramos Cunha		875,00				875,00
26852011727	Carla Cristina de Oliveira Faria Carreira		100,00				100,00
26852011757	José Augusto baptista Oliveira dias		411,40				411,40
26852011759	Manuel da Rocha Gonçalves		161,64				161,64
26852011761	Superhortofrutícolas, Lda		2.100,93				2.100,93
26852011775	Sandra Maria da Silva Teixeira		1.496,00				1.496,00
26852011776	Filipe Macedo Mendes		1.760,75				1.760,75
26852011788	Serafim dos Santos Aguiar		670,00				670,00
26852011789	Jorge Miguel Sousa Carvalho		604,06				604,06
26852011797	Hélia Flávia Vicente Aguiar		983,70				983,70
26852011810	Fernando Augusto Pinto Fernandes de Sousa e Outros						
26852011811	Maria Delfina Pereira da Rocha Teixeira		1.785,50				1.785,50
26852011824	Maria Celeste da Silva Rocha		276,90				276,90
26852011832	Jose Daniel Cardoso Sampaio		532,00				532,00

Operações de Tesouraria

Município de Gondomar

Ano: 2016

(designação da autarquia local)

(unidade: EUR)

CONTAS		SALDO GERÊNCIA ANTERIOR		MOVIMENTO ANUAL		SALDO GERÊNCIA SEGUINTE	
Código	Designação	Devedor	Credor	Devedor	Credor	Devedor	Credor
26852011838	Olga Maria dos Santos Magano		162,00				162,00
26852011843	Paulo Alexandre Gonçalves da Fonseca		2.332,00				2.332,00
26852011848	Paula Maria Oliveira Marques Araújo		1.634,50				1.634,50
26852011862	Bruno Soares Silva Leite						
26852011864	Manuel dos Santos Martins		2.130,00	1.917,00			213,00
26852011875	Ana Rosa dos Santos Sousa Ferreira		1.050,00				1.050,00
26852011886	Paulo César Dias Rocha		249,50				249,50
26852011932	Marília Alexandra Paiva de Sousa Silva		170,00				170,00
26852011940	Adao Jorge Castro Matos		1.155,00				1.155,00
26852011970	Paulo Manuel Marques Machado		79,50				79,50
26852011982	Maria José de Moura Mendes Pereira		119,00				119,00
26852011993	Herdeiros de Antonio dos Santos Rep.Ant.Oliveira S						
26852012020	Gondomar Social Associação de Intervenção Comunitá				233,00		233,00
26852012023	Meio Urbano, Imobiliária, S.A.		600,00				600,00
26852012025	Piedade dos Santos Lopes		490,00				490,00
26852012027	Maria Cecília Borges Santos Sousa						
26852012030	Lusomaia - investimentos Imobiliários, S.A.		2.578,05				2.578,05
26852012053	Maria Paula Monteiro Pinto		270,00				270,00
26852012062	Paulo Manuel Sousa Henriques		3.203,80	2.883,42			320,38
26852012079	Francisco Silvério da Silva Cruz		526,00				526,00
26852012102	António Joaquim Pinto Monteiro		1.131,75				1.131,75
26852012134	Albino Pereira Brandão		1.272,43				1.272,43
26852012140	Rosa Mendes da Silva		38,42				38,42
26852012171	Gilberto José da Silva Rocha		2.541,75	2.287,58			254,17
26852012194	José Cruz Ferreira de Carvalho		2.500,00				2.500,00
26852012195	Licínio Augusto Cruz dos Santos		363,00				363,00
26852012229	Orla de Mudança - Unipessoal, Lda		525,00				525,00

Operações de Tesouraria

Município de Gondomar

Ano: 2016

(designação da autarquia local)

(unidade: EUR)

CONTAS		SALDO GERÊNCIA ANTERIOR		MOVIMENTO ANUAL		SALDO GERÊNCIA SEGUINTE	
Código	Designação	Devedor	Credor	Devedor	Credor	Devedor	Credor
26852012230	ANC - Douro Bar, Unipessoal, Ldª		671,70				671,70
26852012232	Fernanda Dias de Sousa						
26852012235	Lúcia Maria Pereira Gomes Tavares		500,00				500,00
26852012236	Riacho d' Inteligencia, Ldª						
26852012238	Laurinda da Silva Marques		74,14				74,14
26852012247	Manuel Joaquim Pereira dos Santos		1.400,00				1.400,00
26852012249	Herdeiros de Norberto da Costa		936,25				936,25
26852012250	SEQ - Sociedade Enologia Quimica, Unipessoal, Lda		915,05				915,05
26852012251	José Vieira de Almeida		700,00				700,00
26852012269	Manuel Rocha Bento		300,00				300,00
26852012270	Rodela de Limão, Ldª		5.458,00				5.458,00
26852012278	Susana Patrícia Pinto dos Santos Cardoso		6.354,95				6.354,95
26852012279	Manuel Antonio Moura Santos		4.057,50				4.057,50
26852012283	Sónia Alexandra Silva Almeida Rodrigues		2.208,00				2.208,00
26852012286	José Ferreira dos Santos		39,40				39,40
26852012292	Associação Portuguesa de Taekwon e Hapkido do Dour						
26852012305	Telmo Ricardo Vieira Campos		1.741,20	1.567,08			174,12
26852012331	Alice Maria Rabaça Carmezim Mota		456,00				456,00
26852012338	Carla Marlene Santos Sousa		1.443,45				1.443,45
26852012399	Maria Ângela dos Santos de Jesus André		610,00				610,00
26852012501	António Fernando Teixeira		2.573,90				2.573,90
26852012681	Isabel Eduarda Cavadas Mamede		3.318,00	2.654,40			663,60
26852012687	Labirinto da Existência, Ldª		1.075,00	967,50			107,50
26852012719	Anselmo Manuel Rocha da Silva		484,50				484,50
26852012720	Emilia Vieira Alves		87,50				87,50
26852012748	Rosa Bernardete Ribeiro Martins Gonçalves dos Reis		1.520,00				1.520,00
26852012794	Helder Manuel de Sousa Martins		1.226,00				1.226,00

Operações de Tesouraria

Município de Gondomar

Ano: 2016

(designação da autarquia local)

(unidade: EUR)

CONTAS		SALDO GERÊNCIA ANTERIOR		MOVIMENTO ANUAL		SALDO GERÊNCIA SEGUINTE	
Código	Designação	Devedor	Credor	Devedor	Credor	Devedor	Credor
26852012823	Cosme Oliveira Vieira		1.075,00				1.075,00
26852012837	Manuel Fernando Marques dos Santos Lima		1.544,87				1.544,87
26852012869	Maria Rosa da Rocha Oliveira Trigais		870,90				870,90
26852012885	António Fernando Moura de Oliveira		249,40				249,40
26852012900	R.L.E. Unipessoal, Ldª.						
26852012909	Green Trade - Gestão de Investimentos S.A.		740,00				740,00
26852012953	Mirandolina Maria Nogueira Faísca		2.250,00				2.250,00
26852012964	Diogo José Martins da Silva		520,00				520,00
26852012979	Patricia Alexandra Gomes Aguiar		700,00				700,00
26852012980	Bruno Filipe Ribeiro Garrido Moreira						
26852012981	Carlos Jorge Vinhas Cabral de Oliveira		300,00				300,00
26852013022	Alice Pinto Correia Pires		1.517,66				1.517,66
26852013034	Manuel dos Santos Silva		917,44				917,44
26852013087	António Augusto Ferreira da Silva		740,00				740,00
26852013099	Luís Miguel Rio de Sousa Ramos		1.995,00				1.995,00
26852013120	José Fernando Santos Gaio de Castro		6.649,78				6.649,78
26852013237	Constança Ramos dos Santos		4.686,00				4.686,00
26852013382	Fluxo Singular, Ldª.						
26852013384	Manuel Joaquim Matias Ferreira Alves		1.646,90				1.646,90
26852013473	Construções Pevidal Sociedade Imobiliária Lda		997,59				997,59
26852013493	Maria Guilhermina Sousa de Azeredo Lobo Nunes		712,50				712,50
26852013499	Tiago Filipe dos Santos Moreira		1.600,00				1.600,00
26852013508	Vitor Hugo Teixeira Neves		550,00				550,00
26852013532	Generosa de Oliveira Sousa		303,85	273,47		30,38	
26852013565	Maria Claudia Alves Pereira da Silva Fernandes		919,45	827,51		91,94	
26852013853	Manuel Pereira Mota		4.368,30				4.368,30
26852013877	Hortencia de Jesus Ferreira Coutinho		126,00				126,00

Operações de Tesouraria

Município de Gondomar

Ano: 2016

(designação da autarquia local)

(unidade: EUR)

CONTAS		SALDO GERÊNCIA ANTERIOR		MOVIMENTO ANUAL		SALDO GERÊNCIA SEGUINTE	
Código	Designação	Devedor	Credor	Devedor	Credor	Devedor	Credor
26852013883	Plenoiure-Investimentos Imobiliários, Ld ^a .		855,00				855,00
26852013893	Altino Manuel Pera Quina		1.823,00				1.823,00
26852013902	Armindo Manuel Nogueira Gomes		900,00				900,00
26852013914	Liliana Maria Moreira de Oliveira		4.000,00				4.000,00
26852013915	Maria de Fátima Lopes Queirós Lousada		2.308,00	2.077,20			230,80
26852013923	Carlos Alberto Fernandes Gonçalves				1.380,00		1.380,00
26852013937	Elisabete Cristina Bastos Pinto				1.877,50		1.877,50
26852013948	Manuel da Rocha Santos				754,00		754,00
26852013952	Marco Patrício Ramos de Castro				1.650,00		1.650,00
26852013968	David Roque & Soares Ld ^a				3.076,45		3.076,45
26852013976	Predial Vitomag, SA				4.273,75		4.273,75
26852013981	Joaquim Martins da Silva				520,00		520,00
26852014006	Manuel Joaquim de Carvalho Alves				340,00		340,00
26852014223	Euromodal, Ld ^a			16.579,84	16.579,84		
26852014226	Cândido Coelho de Faria				5.815,00		5.815,00
26852014297	Marcia Cristina Gomes Castro				530,00		530,00
26852014313	Rui Mota Correia				945,00		945,00
26852014330	Helder Fernando Pereira da Rocha				685,00		685,00
26852014352	Fernando Jorge Ribeiro Ferreira				1.282,50		1.282,50
26852014360	Sílvio Ricardo Marques Pinto				1.431,70		1.431,70
26852014365	Maria Luísa da Silva Cavadas Marques				104,00		104,00
26852014373	Domingos Almeida & Filhos, Lda				2.382,40		2.382,40
26852014385	Bruno Tiago Colaço Pereira				3.309,20		3.309,20
26852014389	Filomena de Lurdes Pereira				520,00		520,00
26852014397	A F J Soares Construções Lda				4.021,00		4.021,00
26852014423	Vitor Hugo Peres Teixeira Coutinho				2.248,00		2.248,00
26852014453	Sancolinveste, Ld ^a .				480,00		480,00

Operações de Tesouraria

Município de Gondomar

Ano: 2016

(designação da autarquia local)

(unidade: EUR)

CONTAS		SALDO GERÊNCIA ANTERIOR		MOVIMENTO ANUAL		SALDO GERÊNCIA SEGUINTE	
Código	Designação	Devedor	Credor	Devedor	Credor	Devedor	Credor
26852014455	Douro Fresco, Unipessoal, Lda				2.000,00		2.000,00
26852014456	Ângelo Manuel Rocha da Silva				1.032,00		1.032,00
26852014468	Manuel Fernando Gonçalves Ferreira				612,50		612,50
26852014471	ARGON - Componentes Eléctricos e Electrónicos Lda				5.526,00		5.526,00
26852014475	Palmira Sanguedo Moreira Poiars				525,00		525,00
26852014507	Nuno Miguel Tomás Coelho da Silva				1.185,40		1.185,40
26852014541	Luisa Maria dos Santos Silva Cardoso				11.443,00		11.443,00
26852014619	Carlos Alberto Fontainhas Saraiva				1.425,00		1.425,00
26852014748	Paulo Jorge de Jesus Santos Mendes				1.300,00		1.300,00
26852014760	Ricardo Nuno Gandra dos Santos de Jesus Oliveira				1.179,50		1.179,50
26852014763	Cátia Andreia de Azevedo Pinto				1.244,50		1.244,50
26852014767	Gilberto Gil Pereira Cruz				629,00		629,00
26852014791	Ângelo Raiva Cruz						
26852014800	Edgar Rafael da Silva Gradiz Cardoso						
26852014807	Ana Margarida Laranjeiro Ferreira de Lemos				8.360,00		8.360,00
26852014882	Ana Alice Moreira de Sousa Matos Meireles						
26853	Garantias de particulares - Diversos		116.203,50	354,60	354,60		116.203,50
26854003513	Rosa Maria Ribeiro Monteiro Silva						
26854003565	Rui Abel Rio Ramos						
26854007304	Maria do Sameiro Santos Moura						
26854008194	Eduardo Manuel Moreira Silva						
26854008199	Maria Luisa Oliveira Silva						
26854008205	Rosa Maria Ribeiro Castro Marques						
26854008217	Fernando Borges Rocha Sousa						
26854008224	Fernanda Paula Neves Madureira						
26854008239	Anabela Cristina Baltazar Dias						
26854008243	Rui Manuel Pinto Sousa						

Operações de Tesouraria

Município de Gondomar

Ano: 2016

(designação da autarquia local)

(unidade: EUR)

CONTAS		SALDO GERÊNCIA ANTERIOR		MOVIMENTO ANUAL		SALDO GERÊNCIA SEGUINTE	
Código	Designação	Devedor	Credor	Devedor	Credor	Devedor	Credor
26854008440	Rosalina Maria Martins Santos						
26854008981	Paula Cristina Mendes Pires						
26854009555	Carla Cristina Soares Martins						
26854009556	Carolina Cunha Castro						
26855000388	Maria Fernanda Martins Soares Castro Silva						
26855000586	Somague - Engenharia,S.A. - BNP FACTOR						
26855000967	Sistelmar - Sociedade de Construções, Lda.		5.997,20				5.997,20
26855001131	Paulo Pereira Serv.Eng.Civil Ld.		124,70				124,70
26855001662	Eri - Energia e Gás, S.A.		873,27				873,27
26855002565	Soconstroi - Soc.Construcoes Sa		3.364,21				3.364,21
26855002570	Novopca - Construtores Associados Lda.						
26855002576	Sociedade Construcoes Maia & Maia Ld.		4.349,70				4.349,70
26855002607	José da Silva Barbosa & Filhos, Lda.		833,43				833,43
26855002608	Sousa, Resende & Rodrigues - Construções S.A.		4.305,09				4.305,09
26855002611	M. dos Santos & Companhia, S.A.						
26855002612	Cunha Duarte,S.A.						
26855002613	Manuel Teixeira Lda.-BPI Factoring		1.216,20				1.216,20
26855002619	Sociedade Const. Gomes Do Monte, Lda.		11.963,95				11.963,95
26855002620	Sociedade Construções Soares Costa, S.A.		5.794,24				5.794,24
26855007046	Hidronorte - Sondagens e Captação de Água, Lda.		3.218,12				3.218,12
26855007916	Hidroprojecto - Engenharia e Gestão, S.A.		2.094,20				2.094,20
26855008842	Civinorte - Construção Civil e Obras Públicas,Lda.		90,82				90,82
26855009099	Camilo Sousa Mota & Filhos, Lda		1.280,80				1.280,80
26855009100	Coala - Com.Prod. Isolamento e Rev. Construção Civ		1.692,84				1.692,84
26855009101	Manuel Martins Pereira Santos - Construções, Lda						
26855009102	PROCESL- Engenharia Hidraulica e Ambiental, Lda		1.389,40				1.389,40
26855009103	TECNUS-Tecnicos de Urbanismo e Salubridade, Lda		248,84				248,84

Operações de Tesouraria

Município de Gondomar

Ano: 2016

(designação da autarquia local)

(unidade: EUR)

CONTAS		SALDO GERÊNCIA ANTERIOR		MOVIMENTO ANUAL		SALDO GERÊNCIA SEGUINTE	
Código	Designação	Devedor	Credor	Devedor	Credor	Devedor	Credor
26855009556	Carolina Cunha Castro						
26856	Garantias de particulares (SMAS)						
26857010553	Pedro Castro & Oliveiras, Lda.				518,82		518,82
26857014510	Blaster Image Works, Lda.				98,40		98,40
26857014511	Isabel Margarida Lourenço Golim Vaz				376,78		376,78
26857014512	Sixforce Enterprise Communications, Lda				98,40		98,40
26857014756	José Benjamim Andrade dos Santos				352,66		352,66
26857014792	Márcio Carlos Pinto Coelho				337,52		337,52
26861	Emolumentos ao Notário Privativo da Câmara		5.355,67				5.355,67
26862	Custas contadas em processo de execução fiscal		39.199,81		2.943,51		42.143,32
268631	SAD/PSP		47,00	516,69	517,56		47,87
268632	SAD/GNR		20,43	245,16	245,16		20,43
268641	CCDTCMG-QUOTAS		2.710,00	32.122,00	32.060,00		2.648,00
268642	ATAM		8,55	206,19	215,29		17,65
268643	AMUT - Associação Mutualista dos TCMG		7.849,63	104.214,12	104.584,61		8.220,12
268644	ADICAA		4,62	50,51	45,89		
268645	Cofre Previdência Min. Finanças		84,09	1.009,08	1.009,08		84,09
268646	Delegação de Saúde e outros - Taxas de vistoria						
268647004414	Câmara Municipal de Matosinhos						
268648	ADM - Assistencia na Doença a Militares		8,24	98,88	98,88		8,24
268649	Caixa de Previdenvia do Ministerio da Educação		1,06	66,30	75,23		9,99
268651	Outros credores de Operações de Tesouraria		11.903,21				11.903,21
268652	Freguesias - Fundo Permanente de Eleições		5.366,45				5.366,45
268653	INE - Censos 2011						
268654	Programa Natal Solidário		1.038,46				1.038,46
268655	CCDTCMG-Apoio Social Mobilidade		3.024,00	37.305,00	37.485,00		3.204,00
268656	Depósito de valores de Máquinas de Jogo		15,30				15,30

Operações de Tesouraria

Município de Gondomar

Ano: 2016

(designação da autarquia local)

(unidade: EUR)

CONTAS		SALDO GERÊNCIA ANTERIOR		MOVIMENTO ANUAL		SALDO GERÊNCIA SEGUINTE	
Código	Designação	Devedor	Credor	Devedor	Credor	Devedor	Credor
26866	Outros credores-Preparos sanitários		4.488,14				4.488,14
26867	Programa DÁ e Programa Social Mais		17.420,92	126.568,91	148.250,00		39.102,01
26868	Programa táxi Seguro						
26869002013	Gondoclima - Assistência Técnica Unipessoal, Lda.#						
26869002501	Efimóveis - Imobiliária, S.A.		3.757,67	370,65			3.387,02
26869006802	Plácidos PET, Lda.			146,00	146,00		
26869007754	Guilhermino Teixeira da Silva			295,77	295,77		
26869008363	Quatrotel - Equipamentos Hoteleiros, Lda.						
26869009187	Américo Custódio Rodrigues						
26869009215	Maria da Natividade Martins Delindro						
26869009260	António Fernandes Durães Machado						
26869009274	Vagrao Rio Tinto - Soc. Med. Imobiliaria, Lda.						
26869009283	Alda da Conceição Santos Pinto Fraga Reis						
26869009285	Álvaro da Costa Leite Andrade						
26869009392	Américo Moura Mota						
26869009427	António Santos Pereira						
26869009449	Decor X Publicidade & Decoração Lda						
26869009451	Joaquim António Reis Bravo						
26869009474	Costa Verde Flor Lda						
26869009508	Cultivar O Gosto - Cafetaria e Pastelaria, Ld						
26869009543	Laboratório Análises Cl. M F Menezes Nogueira & Cª						
26869009575	Ângelo Martins & Júlia Lda						
26869009736	Albino José Simões Ferreira						
26869009753	Paulo Sergio da Silva Nogueira Malta						
26869009796	Carlos Manuel Rodrigues						
26869009971	Fernando António Redondo Vilela						
26869010020	Gondoelectrica - Instalações Eléctricas Unipessoal						

Operações de Tesouraria

Município de Gondomar

Ano: 2016

(designação da autarquia local)

(unidade: EUR)

CONTAS		SALDO GERÊNCIA ANTERIOR		MOVIMENTO ANUAL		SALDO GERÊNCIA SEGUINTE	
Código	Designação	Devedor	Credor	Devedor	Credor	Devedor	Credor
26869010068	Liliana Patricia Almeida Lopes						
26869010258	Seródio & Dias Ldª.						
26869010291	Tradiburgo, Unipessoal, Lda						
26869010312	Maria Cristina Lucena Medinas						
26869010319	Francisco Ildebrando Lima Antunes						
26869010496	Sérgio Paulo Tavares da Silva						
26869010544	PMR - Pedro, Miguel e Rodolfo, Lda						
26869010856	MOP Multimédia Outdoors Portugal - Publicidade, S.						
26869011100	Smile4U, Ldª				526,38		526,38
26869011379	Origem Publicidade, Lda.						
26869011429	Fábio Eduardo Azevedo Carvalho						
26869011723	Óscar Martinho Ribeiro Teixeira						
26869011726	Alberto Henrique Ferreira Gomes						
26869011739	António Alberto Silva Cristão						
26869011850	José Miguel Cunha Figueiredo						
26869011913	Manuel Amorim dos Santos						
26869011914	Sabor Portátil- Café Snack-Bar Unipessoal, Lda						
26869012177	Efigenia Laura Correia Pereira						
26869012807	Rui Santos Espinhosa						
26869012866	Jaime de Jesus Viana						
26869012899	Manuel Alberto Martins Gomes						
26869012940	IMOACTUAL - Casas Mediação Imobiliária Lda						
26869013079	Octávio Fernando Sousa Cardoso						
26869013137	Maria Luisa Neves Coelho da Silva						
26869013521	Fantasia Subjectiva, Lda						
26869013522	Catio Sociedade Hoteleira Lda						
26869013849	António Antero Pinto Madureira						

Operações de Tesouraria

Município de Gondomar

Ano: 2016

(designação da autarquia local)

(unidade: EUR)

CONTAS		SALDO GERÊNCIA ANTERIOR		MOVIMENTO ANUAL		SALDO GERÊNCIA SEGUINTE	
Código	Designação	Devedor	Credor	Devedor	Credor	Devedor	Credor
26869013850	Martins, Chaves & Silva Lda.						
26869013917	Brochado & Marques, Lda			349,18	349,18		
26869014497	José Joaquim da Costa e Silva			234,36	234,36		
26869014606	António Gabriel Almeida Alves			84,34	84,34		
26869014678	Barata & Ramilo, S. A.						
TOTAL		0,00	2.890.140,22	5.953.286,88	6.382.182,15	55,51	3.319.091,00



TERMO DE BALANÇO
(Decreto - Lei n.º 54-A/99 de 22/2)

Aos trinta dias do mês de dezembro de dois mil e dezasseis, na Tesouraria do Município de Gondomar estando presentes os senhores Dr. Carlos Brás, Vereador da Câmara Municipal, Ana Paula da Silva Teles, comigo Anabela Sousa, Chefe de Divisão procedeu-se ao balanço da referida tesouraria, tendo-se verificado as seguintes existências:

1º - Em numerário: Em cofre – dinheiro: dezasseis mil duzentos sessenta e quatro euros e setenta quatro cêntimos;

Em cheques: novecentos oitenta e um euros, noventa quatro cêntimos

17 246,68€.

Depositado no B.P.I.	conta n.º 9-7984807001001	487 100,49€
Depositado na C G D	conta n.º 0351000002/000	60 017,30€
Depositado na C G D	conta n.º 0351000002/130	479 146,34€
Depositado na C G D	conta n.º 0351030513/230	10 224,93€
Depositado na C G D	conta n.º 0351029510/230	398 574,08€
Depositado na C G D	conta n.º 0351033005/630	87 054,63€
Depositado na C G D	conta n.º 0351033475/230	13 001,57€
Depositado na C G D	conta n.º 0351029306/130	31 910,21€
Depositado na C G D	conta n.º 0351000585/630	120 072,36€
Depositado na C G D	conta n.º 03510005505443067	944 287,98€
Depositado no B I C	conta n.º 5966337810152	2 015 112,70€
Depositado no B I C	conta n.º 6967249510192	73 940,00€
Depositado no Santander Totta	conta n.º 0000.39665045001	1 509 848,92€
Depositado no Santander Totta	conta n.º 0000.00195607001	15 538,74€
Depositado no Santander Totta	conta n.º 830004489957710	83 095,92€
Depositado no Millennium BCP	conta n.º 17833545	48 105,86€

6 377 032,03€.

e em documentos de despesa pagos um milhão setecentos e nove mil quatrocentos e quatro euros e dezanove cêntimos.....1 709 404,19 €.

o que perfaz o total de oito milhões cento e três mil seiscentos e oitenta e dois euros e noventa cêntimos.....8 103 682,90€

Em documentos: Dez mil quinhentos quarenta e sete euros e quarenta e um cêntimos.....10 547,41 €

Do saldo em dinheiro e cheques existe:

Dezassete mil duzentos quarenta e seis euros e sessenta e oito cêntimos.....17 246,68 €



Conforme a descrição que segue: - Um conhecimento de loteamentos e obras no valor de quatro mil cento sessenta cinco euros (02 02 06 02); um conhecimento de ocupação de via pública no valor de novecentos e dezoito euros e quarenta centimos (02 02 06 03); trinta conhecimentos de publicidade no valor de quatro mil quinhentos quarenta e seis euros e quarenta quatro centimos (02 02 06 05); um conhecimento de loteamentos e obras no valor de setecentos sessenta e um euros e quarenta e seis centimos (04 01 23 02); um conhecimento de rendas de mercados e feiras no valor de sessenta e três euros e onze centimos (07 02 09 06); trinta e um conhecimentos de imposto de selo no valor de noventa e três euros (24 41 14).

Depositado no Banco BPI, S.A. na conta n.º 9-7984807001001 –	516 359,75 €
Receita transferida diretamente ainda não contabilizada na tesouraria	(29 376,95) €
Encargos a regularizar	117,69 €
O saldo é de quatrocentos oitenta sete mil, cem euros e quarenta e nove centimos	487 100,49 €
Depositado na Caixa Geral de Depósitos na conta n.º 0351000002000 –	81 893,60 €
Receita transferida diretamente ainda não contabilizada na tesouraria.....	(21 876,30) €
O saldo é de sessenta mil, dezassete euros trinta centimos	60 017,30 €
Depositado na Caixa Geral de Depósitos na conta n.º 0351000002130 –	502 149,73 €
Cheques por movimentar	(2 032,82) €
Encargos a regularizar	15,38€
Receita transferida diretamente ainda não contabilizada na tesouraria.....	(20 985,95)€
O saldo é de quatrocentos setenta e nove mil, cento quarenta seis euros trinta e quatro centimos.....	479 146,34€
Depositado na Caixa Geral de Depósitos na conta n.º 0351030513230 – Dez mil duzentos vinte quatro euros e noventa e três centimos	10 224,93€
Depositado na Caixa Geral de Depósitos na conta n.º 0351029510230 –	387 263,79 €
Encargos do empréstimo a regularizar	11 310,29€
O saldo é de trezentos noventa oito mil quinhentos setenta quatro euros e oito centimos.....	398 574,08 €
Depositado na Caixa Geral de Depósitos na conta n.º 0351033005630 –	86 294,99 €
Receita transferida diretamente ainda não contabilizada na tesouraria	(37,38)€
Encargos a regularizar	797,02€
O saldo é de oitenta sete mil cinquenta e quatro euros e sessenta e três centimos.....	87 054,63 €
Depositado na Caixa Geral de Depósitos na conta n.º 0351033475230 –.....	12 110,91 €
Encargos a regularizar	890,66 €
O saldo é de treze mil um euro e cinquenta e sete centimos	13 001,57 €
Depositado na Caixa Geral de Depósitos na conta n.º 0351029306130 –.....	45 847,35 €
Receita transferida diretamente ainda não contabilizada na tesouraria	(13 937,14) €
O saldo é de trinta e um mil novecentos e dez euros e vinte e um centimos	31 910,21 €

Depositado na Caixa Geral de Depósitos na conta n.º 0351000585630 –	120 082,34€
Receita transferida diretamente ainda não contabilizada na tesouraria	(9,98) €
O saldo é de cento vinte mil setenta dois euros e trinta seis cêntimos	120 072,36 €
Depositado na Caixa Geral de Depósitos na conta n.º 03510005505443067 –	945 086,58€
Receita transferida diretamente ainda não contabilizada na tesouraria	(798,60) €
O saldo é de novecentos quarenta quatro mil duzentos oitenta sete euros e noventa e oito cêntimos	944 287,98 €
Depositado no Banco BIC na conta n.º 5966337810152 –	16 324,03€
Juros a regularizar	(1 211,33)€
Depósitos a prazo	2 000 000,00€
O saldo é de dois milhões quinze mil cento e doze euros e setenta cêntimos.....	2 015 112,70 €
Depositado no Banco BIC na conta n.º 6967249510192 – Setenta e três mil novecentos quarenta euros	73 940,00€
Depositado no Banco Santander Totta na conta n.º 0000.39665045001 –	1 641 472,68 €
Cheques por movimentar.....	(131 623,76)€
O saldo é de um milhão quinhentos e nove mil oitocentos quarenta oito euros e noventa dois cêntimos ...	1 509 848,92 €
Depositado no Banco Santander Totta na conta n.º 0000.00195607001 – Quinze mil quinhentos trinta oito euros e setenta e quatro cêntimos	15 538,74 €
Depositado no Banco Santander Totta na conta n.º 830004489957710 –	47 898,76 €
Encargos a regularizar	1 202,74€
Encargos do empréstimo a regularizar	33 994,42€
O saldo é de oitenta três mil noventa cinco euros e noventa e dois cêntimos.....	83 095,92 €
Depositado no Millennium BCP na conta n.º 17833545 –	48 376,96 €
Receita transferida diretamente ainda não contabilizada na tesouraria.....	(271,10)€
O saldo é de quarenta oito mil cento cinco euros e oitenta e seis cêntimos	48 105,86 €

Para constar se lavrou o presente termo, que vai ser assinado por todos os presentes e por mim
 _____, que
 o subscrevi.

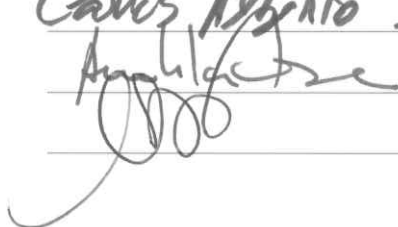
Carlos Alberto Silva Brás



BPI NET EMPRESAS

Contas DO > Movimentos

Nome MUNICIPIO DE GONDOMAR

Conta 9-7984807.001.001

Saldo Disponível 518.656,69 EUR

Saldo Contabilístico 520.524,03 EUR

Data Mov.	Data Valor	Descrição do Movimento	Valor em EUR	Saldo em EUR
02-01-2017		30/12 COMISSAO TPA 31305374	-0,05	516.391,94
02-01-2017		30/12 VENDAS EM TPA 31305374	0,88	516.391,99
02-01-2017		30/12 COMISSAO TPA 31305584	-0,14	516.391,11
02-01-2017		30/12 VENDAS EM TPA 31305584	31,50	516.391,25
30-12-2016		MENSALIDADE TPA DEZ/2016 REF.N.2016163687	-30,75	516.359,75 ✓
30-12-2016	02-01-2017	ENTREGA DE VALORES	30/12 22.374,53 ✓	516.390,50
30-12-2016	02-01-2017	ENTREGA DE VALORES	30/12 3.040,77 ✓	494.015,97
30-12-2016	02-01-2017	ENTREGA DE VALORES	30/12 2.688,22 ✓	490.975,20
30-12-2016		ENTREGA DE VALORES	30/12 628,00 ✓	488.286,98
30-12-2016		DEPOSITO EM NUMERARIO	30/12 240,00 ✓	487.658,98
30-12-2016		29/12 COMISSAO TPA 34409509 >valb	-0,12	487.418,98
30-12-2016		29/12 VENDAS EM TPA 34409509	22,00	487.419,10
30-12-2016		29/12 COMISSAO TPA 31305582 >B.M.	-0,07	487.397,10
30-12-2016		29/12 VENDAS EM TPA 31305582	15,75	487.397,17
29-12-2016		DEPOSITO EM NUMERARIO	29/12 90,00 ✓	487.381,42
29-12-2016		28/12 COMISSAO TPA 31305373 >Med	-0,12	487.291,42
29-12-2016		28/12 VENDAS EM TPA 31305373	27,00	487.291,54
29-12-2016		28/12 COMISSAO TPA 34409507 >valb	-0,37	487.264,54
29-12-2016		28/12 VENDAS EM TPA 34409507	57,45	487.264,91
29-12-2016		28/12 COMISSAO TPA 31305580 >B.M.	-0,15	487.207,46
29-12-2016		28/12 VENDAS EM TPA 31305580	34,60	487.207,61
29-12-2016		27/12 COMISSAO TPA 31305579 >B.M.	-0,19	487.173,01
29-12-2016		27/12 VENDAS EM TPA 31305579	42,60	487.173,20
29-12-2016		27/12 COMISSAO TPA 34409506 >valb	-0,28	487.130,60
29-12-2016		27/12 VENDAS EM TPA 34409506	28,55	487.130,88
29-12-2016		27/12 COMISSAO TPA 31305149 >S.P.E.	-0,06	487.102,33
29-12-2016		27/12 VENDAS EM TPA 31305149	13,90	487.102,39
28-12-2016		DEPOSITO EM NUMERARIO pspcova	38,80	487.088,49
28-12-2016		DEPOSITO EM NUMERARIO pspcova	85,69	487.049,69
28-12-2016		DEPOSITO EM NUMERARIO	77,16	486.964,00

Montante **Tipo** Todos os Movimentos

Entre e

Data Mov. entre 17-12-2016 e 09-01-2017 (ddmmaaaa)

Tipo Todos

Notas:



Consultar extrato

Selecione a conta

Conta 0351000002000 - EUR - Conta Caderneta

Selecione a ação pretendida

☒ Consultar movimentos
 ☐ Solicitar movimentos anteriores à adesão ao Caixadirecta Empresas

Consulte os movimentos para extrato

Período Seleccione período

Intervalo de 28-12-2016 a 31-12-2016

Movimentos 200

Montante de 0,00 a 0,00 EUR

Tipos de movimento ☒ Todos ☐ Débito ☐ Crédito

PESQUISAR

Data mov.	Data valor	Origem	Descrição	Movimento	Saldo contabilístico após movimento
30-12-2016 17:21	30-12-2016 00:00	ATS	TRF COND ED GIESTA RU 74289...	50,00	81.893,60
30-12-2016 17:19	30-12-2016 00:00	ATS	TRF COND EDIFICIO MEI 74289...	100,00	81.843,60
30-12-2016 17:11	30-12-2016 00:00	0003	PAGAMENTO	-553,50 ✓	81.743,60
30-12-2016 17:11	30-12-2016 00:00	0003	PAGAMENTO	-486,00 ✓	82.297,10
30-12-2016 17:11	30-12-2016 00:00	0003	PAGAMENTO	-81,00 ✓	82.783,10
30-12-2016 17:11	30-12-2016 00:00	0003	PAGAMENTO	-216,00 ✓	82.864,10
30-12-2016 17:04	30-12-2016 00:00	SIBS	00102900 POS VENDAS	30/12 2.357,04 ✓	83.080,10
30-12-2016 16:53	30-12-2016 00:00	SIBS	00207351 POS VENDAS	30/12 263,50 ✓	80.723,06
30-12-2016 12:42	30-12-2016 00:00	0003	ADSE	-3.466,24 ✓	80.459,56
30-12-2016 12:42	30-12-2016 00:00	0003	PAGAMENTO	-61,41 ✓	83.925,80
30-12-2016 08:16	30-12-2016 00:00	0003	TRF Caixadirecta EMP 74214723	131,06	83.987,21
30-12-2016 05:36	30-12-2016 00:00	LCRT	FR12 6736173531	-1.000,00 ✓	83.856,15
30-12-2016 05:36	30-12-2016 00:00	LCRT	FR6 6736173530	-1.000,00 ✓	84.856,15
30-12-2016 05:36	30-12-2016 00:00	LCRT	TRF JOSE LOPES SOCI	30/12 3.243,50 ✓	85.856,15
30-12-2016 05:36	30-12-2016 00:00	LCRT	TRF FABIANO TAVARES M	29,16	82.612,65
30-12-2016 05:36	30-12-2016 00:00	LCRT	TRF ONITELECOM	8,11	82.583,49
29-12-2016 17:10	29-12-2016 00:00	SIBS	00102900 POS VENDAS	29/12 13.598,78 ✓	82.575,38



Consultar extrato

Selecione a conta

Conta 0351000002130 - EUR - Conta Extracto ▼

Selecione a ação pretendida

☒ Consultar movimentos
 ☐ Solicitar movimentos anteriores à adesão ao Caixadirecta Empresas

Consulte os movimentos para extrato

Período Seleccione período ▼

Intervalo de 28-12-2016 a 31-12-2016

Movimentos 200 ▼

Montante de 0,00 a 0,00 EUR

Tipos de movimento ☒ Todos ☐ Débito ☐ Crédito

PESQUISAR

Data mov.	Data valor	Origem	Descrição	Movimento	Saldo contabilístico após movimento
31-12-2016 06:29	30-12-2016 00:00	LCRT	TRF NOR GOMRESIDUOS	150,00	502.299,73
30-12-2016 22:01	30-12-2016 00:00	SIBS	00153761 POS VENDAS	36,35	502.149,73
30-12-2016 20:53	30-12-2016 00:00	SIBS	00241300 POS VENDAS	15,67	502.113,38
30-12-2016 13:29	30-12-2016 00:00	SIBS	00241300 POS VENDAS	15,67	502.097,71
30-12-2016 12:46	30-12-2016 00:00	2074	DEPOSITO	409,38	502.082,04
29-12-2016 22:08	29-12-2016 00:00	SIBS	00153761 POS VENDAS	1,75	501.672,66
29-12-2016 17:27	29-12-2016 00:00	0003	MGD 42368 16 74179640	6,00	501.670,91
29-12-2016 15:00	29-12-2016 00:00	0097	CHEQUE CGD 2490501880	-47,87 ✓	501.664,91
29-12-2016 13:25	29-12-2016 00:00	SIBS	00241300 POS VENDAS	7,17	501.712,78
29-12-2016 12:06	29-12-2016 00:00	ATS	TRF DIANA RAQUEL MELO 74142...	30/12 19,60 ✓	501.705,61
29-12-2016 11:05	29-12-2016 00:00	0351	CHEQUE CGD 1499325637	-136.386,31 ✓	501.686,01
29-12-2016 11:03	29-12-2016 00:00	0351	CHEQUE CGD 2399325636	-300,00 ✓	638.072,32
29-12-2016 11:00	29-12-2016 00:00	0351	CHEQUE CGD 3299325635	-703,56 ✓	638.372,32
29-12-2016 05:27	29-12-2016 00:00	LCRT	TRF MGD 42583 13	25,00	639.075,88
28-12-2016 22:18	28-12-2016 00:00	SIBS	00153761 POS VENDAS	15,75	639.050,88
28-12-2016 21:06	28-12-2016 00:00	SIBS	00241300 POS VENDAS	37,26	639.035,13
28-12-2016 18:18	28-12-2016 00:00	LCRT	TRF Vodafone Portugal	28/12 6.125,86 ✓	638.997,87



Consultar saldos e movimentos à ordem

Selecione a conta

Conta 0351030513230 - EUR - Conta Extracto ▼

Saldo contabilístico
10.224,93 EUR

Saldo disponível
10.224,93 EUR

Limite descoberto
disponível
0,00 EUR

Consulte os movimentos da conta à ordem

Período Selecione período ▼

Intervalo de 01-12-2016 a 31-12-2016

Montante de 0,00 a 0,00 EUR

Tipos de movimento ☒ Todos ☐ Débito ☐ Crédito

PESQUISAR

Data mov.	Data-valor	Descrição	Montante	Saldo contabilístico após movimento
-----------	------------	-----------	----------	---

Não existem movimentos a apresentar

valores em EUR

Linha de apoio 707 24 24 77 (das 8:00 às 22:00h / todos os dias do ano)
CGD 2014 Todos os direitos reservados



Consultar extrato

Selecione a conta

Conta 0351029510230 - EUR - Conta Extracto

Selecione a ação pretendida

☒ Consultar movimentos ☐ Solicitar movimentos anteriores à adesão ao Caixadirecta Empresas

Consulte os movimentos para extrato

Período Selecione período

Intervalo de **01-12-2016** a **31-12-2016**

Movimentos 200

Montante de 0,00 a 0,00 EUR

Tipos de movimento ☒ Todos ☐ Débito ☐ Crédito

PESQUISAR

Data mov.	Data valor	Origem	Descrição	Movimento	Saldo contabilístico após movimento
27-12-2016 05:01	27-12-2016 00:00	LCRT	COBRANCA PRESTACAO 6325005105	-40.760,18 ✓	387.263,79 ✓
27-12-2016 05:01	27-12-2016 00:00	LCRT	COBRANCA PRESTACAO 6325005104	-22.528,26 ✓	428.023,97
27-12-2016 05:01	27-12-2016 00:00	LCRT	COBRANCA PRESTACAO 6325005103	-26.462,55 ✓	450.552,23
19-12-2016 04:19	19-12-2016 00:00	LCRT	COBRANCA PRESTACAO 6317005654	-32.159,65 ✓	477.014,78
09-12-2016 04:35	09-12-2016 00:00	LCRT	COBRANCA PRESTACAO 6307005371	-11.310,29	509.174,43
09-12-2016 04:35	09-12-2016 00:00	LCRT	COBRANCA PRESTACAO 6307005370	-61.925,65 ✓	520.484,72
02-12-2016 05:48	02-12-2016 00:00	LCRT	COBRANCA PRESTACAO 6300008664	-601,94 ✓	582.410,37
Número total de registos: 7					

valores em EUR



Consultar extrato

Selecione a conta

Conta 0351033005630 - EUR - Conta Extracto - ▾

Selecione a ação pretendida

☒ Consultar movimentos
 ☐ Solicitar movimentos anteriores à adesão ao Caixadirecta Empresas

Consulte os movimentos para extrato

Período Seleccione período ▾

Intervalo de 01-12-2016 a 31-12-2016

Movimentos 200 ▾

Montante de 0,00 a 0,00 EUR

Tipos de movimento ☒ Todos ☐ Débito ☐ Crédito

PESQUISAR

Data mov.	Data valor	Origem	Descrição	Movimento	Saldo contabilístico após movimento
29-12-2016 05:41	28-12-2016 00:00	LCRT	TRF EDUARDO LIMA	30/12 372,65 ✓	86.294,99
21-12-2016 18:11	21-12-2016 00:00	LCRT	COMHABSEPADD051220161	-3,38 ○	85.922,34
21-12-2016 18:11	21-12-2016 00:00	LCRT	COMHABSEPADD051220161	-0,62 ○	85.925,72
21-12-2016 18:11	21-12-2016 00:00	LCRT	IDDHABSEPADD051220161	26/12 290,82 ✓	85.926,34
20-12-2016 18:16	20-12-2016 00:00	LCRT	COMHABSEPADD051220161	-418,51 ○	85.635,52
20-12-2016 18:16	20-12-2016 00:00	LCRT	COMHABSEPADD051220161	-4,61 ○	86.054,03
20-12-2016 18:16	20-12-2016 00:00	LCRT	IDDHABSEPADD051220161	26/12 71.065,29 ✓	86.058,64
20-12-2016 18:16	20-12-2016 00:00	LCRT	IDDHABSEPADD051220161	26/12 220,91 ✓	14.993,35
14-12-2016 05:38	14-12-2016 00:00	LCRT	TRF NELSON CARDOSO CS	27,28 ○	14.772,44
13-12-2016 05:40	13-12-2016 00:00	LCRT	TRF ANA LUISA NUNES R	15/12 342,59 ✓	14.745,16
10-12-2016 06:34	09-12-2016 00:00	LCRT	TRF TERESA ANDRADE	15/12 52,62 ✓	14.402,57
10-12-2016 06:34	09-12-2016 00:00	LCRT	TRF AIDA FERREIRA PIN	15/12 5,30 ✓	14.349,95
09-12-2016 15:20	09-12-2016 00:00	0005	DEPOSITO	15/12 20,52 ✓	14.344,65
09-12-2016 10:43	09-12-2016 00:00	2077	DEPOSITO	15/12 7,06 ✓	14.324,13
08-12-2016 06:45	07-12-2016 00:00	LCRT	TRF PAULO SANTOS	15/12 74,46 ✓	14.317,07
08-12-2016 05:40	08-12-2016 00:00	LCRT	TRF ANTONIO TEIXEIRA	5,05 ○	14.242,61
07-12-2016 12:57	07-12-2016 00:00	0002	Paula C R Merencio 72789944	15/12 239,00 ✓	14.237,56



Consultar extrato

Selecione a conta

Conta 0351033475230 - EUR - Conta Extracto

Selecione a ação pretendida

☒ Consultar movimentos
 ☐ Solicitar movimentos anteriores à adesão ao Caixadirecta Empresas

Consulte os movimentos para extrato

Período Seleccione período

Intervalo de 01-12-2016 a 31-12-2016

Movimentos 200

Montante de 0,00 a 0,00 EUR

Tipos de movimento ☒ Todos ☐ Débito ☐ Crédito

PESQUISAR

Data mov.	Data valor	Origem	Descrição	Movimento	Saldo contabilístico após movimento
31-12-2016 10:13	29-12-2016 00:00	LCRT	BX VALOR 03 TRANSACCO	-22,95	12.055,51
31-12-2016 10:13	29-12-2016 00:00	LCRT	BX VALOR 03 TRANSACCO	-32,45	12.078,46
30-12-2016 05:37	28-12-2016 00:00	LCRT	BX VALOR 03 TRANSACCO	-16,70	12.110,91
30-12-2016 05:37	28-12-2016 00:00	LCRT	BX VALOR 03 TRANSACCO	-25,95	12.127,61
29-12-2016 05:27	27-12-2016 00:00	LCRT	BX VALOR 03 TRANSACCO	-28,60	12.153,56
26-12-2016 04:11	24-12-2016 00:00	LCRT	BX VALOR 03 TRANSACCO	-44,15	12.182,16
26-12-2016 04:11	23-12-2016 00:00	LCRT	BX VALOR 03 TRANSACCO	-24,50	12.226,31
24-12-2016 10:04	22-12-2016 00:00	LCRT	BX VALOR 03 TRANSACCO	-21,50	12.250,81
24-12-2016 10:04	22-12-2016 00:00	LCRT	BX VALOR 03 TRANSACCO	-116,15	12.272,31
23-12-2016 05:41	21-12-2016 00:00	LCRT	BX VALOR 03 TRANSACCO	-1,80	12.388,46
23-12-2016 05:41	21-12-2016 00:00	LCRT	BX VALOR 03 TRANSACCO	-17,60	12.390,26
23-12-2016 05:41	21-12-2016 00:00	LCRT	BX VALOR 03 TRANSACCO	-15,80	12.407,86
22-12-2016 05:47	20-12-2016 00:00	LCRT	BX VALOR 03 TRANSACCO	-27,25	12.423,66
19-12-2016 04:20	17-12-2016 00:00	LCRT	BX VALOR 03 TRANSACCO	-26,00	12.450,91
19-12-2016 04:20	17-12-2016 00:00	LCRT	BX VALOR 03 TRANSACCO	-16,20	12.476,91
19-12-2016 04:20	16-12-2016 00:00	LCRT	BX VALOR 03 TRANSACCO	-37,55	12.493,11
19-12-2016 04:20	16-12-2016 00:00	LCRT	BX VALOR 03 TRANSACCO	-18,85	12.530,66



Consultar extrato

Selecione a conta

Conta

Selecione a ação pretendida

☒ Consultar movimentos ☐ Solicitar movimentos anteriores à adesão ao Caixadirecta Empresas

Consulte os movimentos para extrato

Período

Intervalo de **01-12-2016** a **31-12-2016**

Movimentos

Montante de a EUR

Tipos de movimento ☒ Todos ☐ Débito ☐ Crédito

Data mov.	Data valor	Origem	Descrição	Movimento	Saldo contabilístico após movimento
21-12-2016 05:19	21-12-2016 00:00	LCRT	TRF F FLOREST PERMANE	13.937,14	45.847,35 ✓
07-12-2016 05:36	07-12-2016 00:00	LCRT	TRF AGENCIA DESENV CO	7/12 18.266,73 ✓	31.910,21
Número total de registos: 2					

valores em EUR

Linha de apoio 707 24 24 77 (das 8:00 às 22:00h / todos os dias do ano)

CGD 2014 Todos os direitos reservados



Consultar extrato

Selecione a conta

Conta 0351000585630 - EUR - Conta Extracto

Selecione a ação pretendida

☒ Consultar movimentos
 ☐ Solicitar movimentos anteriores à adesão ao Caixadirecta Empresas

Consulte os movimentos para extrato

Período Seleccione período

Intervalo de 01-12-2016 a 31-12-2016

Movimentos 200

Montante de 0,00 a 0,00 EUR

Tipos de movimento ☒ Todos ☐ Débito ☐ Crédito

PESQUISAR

Data mov.	Data valor	Origem	Descrição	Movimento	Saldo contabilístico após movimento
31-12-2016 06:29	30-12-2016 00:00	LCRT	COB PAG SERV 21344 180245	5.483,35	125.565,69
30-12-2016 07:53	29-12-2016 00:00	LCRT	COB PAG SERV 21344 180245	30/12 4.855,19 ✓	4830,68 + 24,51 120.082,34
29-12-2016 05:41	28-12-2016 00:00	LCRT	COB PAG SERV 21344 180245	30/12 3.756,39 ✓	3746,70 + 9,69 115.227,15
28-12-2016 05:47	27-12-2016 00:00	LCRT	COB PAG SERV 21344 180245	30/12 3.932,52 ✓	3908,01 + 24,51 111.470,76
27-12-2016 05:14	26-12-2016 00:00	LCRT	COB PAG SERV 21344 180245	28/12 3.071,43 ✓	1 107.538,24
26-12-2016 04:20	25-12-2016 00:00	LCRT	COB PAG SERV 21344 180245	28/12 319,13 ✓	289,61 + 29,52 104.466,81
25-12-2016 07:36	24-12-2016 00:00	LCRT	COB PAG SERV 21344 180245	28/12 970,57 ✓	104.147,68
24-12-2016 05:45	23-12-2016 00:00	LCRT	COB PAG SERV 21344 180245	28/12 3.587,13 ✓	3547,99 + 39,14 103.177,11
23-12-2016 06:26	22-12-2016 00:00	LCRT	COB PAG SERV 21344 180245	28/12 4.546,55 ✓	4536,86 + 9,69 99.589,98
22-12-2016 05:58	21-12-2016 00:00	LCRT	COB PAG SERV 21344 180245	28/12 7.246,49 ✓	7088,78 + 157,71 95.043,43
21-12-2016 08:27	20-12-2016 00:00	LCRT	COB PAG SERV 21344 180245	28/12 3.327,69 ✓	3063,07 + 63,72 87.796,94
20-12-2016 05:46	19-12-2016 00:00	LCRT	COB PAG SERV 21344 180245	20/12 165,33 ✓	67,15 + 98,18 84.469,25
19-12-2016 04:34	18-12-2016 00:00	LCRT	COB PAG SERV 21344 180245	20/12 275,18 ✓	84.303,92
18-12-2016 05:04	17-12-2016 00:00	LCRT	COB PAG SERV 21344 180245	20/12 29,52 ✓	84.028,74
17-12-2016 05:03	16-12-2016 00:00	LCRT	COB PAG SERV 21344 180245	20/12 19,57 ✓	83.999,22
			COB PAG SERV 21344 180245		



Consultar extrato

Selecione a conta

Conta

Selecione a ação pretendida

- ☒ Consultar movimentos
 ☐ Solicitar movimentos anteriores à adesão ao Caixadirecta Empresas

Consulte os movimentos para extrato

Período

Intervalo de 01-12-2016 a 31-12-2016

Movimentos Montante de a EURTipos de movimento ☒ Todos ☐ Débito ☐ Crédito

PESQUISAR

Data mov.	Data valor	Origem	Descrição	Movimento	Saldo contabilístico após movimento
28-12-2016 10:14	28-12-2016 00:00	0003	TRF Caixadirecta EMP 74044233	2.298,13 ✓	945.086,58
28-12-2016 10:14	28-12-2016 00:00	0003	TRF Caixadirecta EMP 74044232	3.223,72 ✓	942.788,45
28-12-2016 10:14	28-12-2016 00:00	0003	TRF Caixadirecta EMP 74044231	3.121,70 ✓	939.564,73
28-12-2016 10:14	28-12-2016 00:00	0003	TRF Caixadirecta EMP 74044230	2.996,70 ✓	936.443,03
28-12-2016 10:14	28-12-2016 00:00	0003	TRF Caixadirecta EMP 74044228	14.958,98 ✓	933.446,33
28-12-2016 10:14	28-12-2016 00:00	0003	TRF Caixadirecta EMP 74044227	9.437,85 ✓	918.487,35
28-12-2016 10:14	28-12-2016 00:00	0003	TRF Caixadirecta EMP 74044226	31,20 ✓	909.049,50
28-12-2016 10:14	28-12-2016 00:00	0003	TRF Caixadirecta EMP 74044223	3.127,40 ✓	909.018,30
28-12-2016 10:14	28-12-2016 00:00	0003	TRF Caixadirecta EMP 74044222	1.148,38 ✓	905.890,90
28-12-2016 10:14	28-12-2016 00:00	0003	TRF Caixadirecta EMP 74044221	1.926,04 ✓	904.742,52
28-12-2016 10:14	28-12-2016 00:00	0003	TRF Caixadirecta EMP 74044220	698,56 ✓	902.816,48
28-12-2016 10:14	28-12-2016 00:00	0003	TRF Caixadirecta EMP 74044219	1.297,46 ✓	902.117,92
21-12-2016 10:32	21-12-2016 00:00	0003	TRF Caixadirecta EMP 73607479	2.759,30 ✓	900.820,46
21-12-2016 10:32	21-12-2016 00:00	0003	TRF Caixadirecta EMP 73607478	2.490,90 ✓	898.061,16
20-12-2016 10:18	20-12-2016 00:00	0003	TRF Caixadirecta EMP 73520878	4.904,00 ✓	895.570,26
20-12-2016 10:18	20-12-2016 00:00	0003	TRF Caixadirecta EMP 73520877	894,76 ✓	890.666,26
20-12-2016 10:18	20-12-2016 00:00	0003	TRF Caixadirecta EMP 73520876	499,27 ✓	889.771,50



5966337810001

Saldos e Movimentos

MUNICIPIO GONDOMAR

PAULA CRISTINA MENDES PIRES

» Última atualização: quinta-feira, 5 de Janeiro de 2017

SALDOS À DATA DA ÚLTIMA ATUALIZAÇÃO

Moeda ▶ EUR

Agência ▶ 0018 - GONDOMAR

IBAN ▶ PT 50 007900005966337810152

Saldo Contabilístico ▶ + 16.324,03

Saldo Disponível ▶ + 16.324,03

Saldo Autorizado ▶ + 16.324,03

MOVIMENTOS

Data Operação	Data Valor	Descrição	Valor	Saldo
2016-12-28	2016-12-27	Transferencia para D/P	1.000.000,00 - ✓	16.324,03
2016-12-28	2016-12-27	Transferencia para D/P	500.000,00 - ✓	1.016.324,03
2016-12-23	2016-12-23	Retenção na Fonte imposto s/juros	214,67 - ○	1.516.324,03
2016-12-23	2016-12-23	Juros de depósito a prazo	1.022,22 + ○	1.516.538,70
2016-12-23	2016-12-23	Transferência de D/P	1.000.000,00 + ✓	1.515.516,48
2016-12-22	2016-12-22	Retenção na Fonte imposto s/juros	107,33 - ○	515.516,48
2016-12-22	2016-12-22	Juros de depósito a prazo	511,11 + ○	515.623,81
2016-12-22	2016-12-22	Transferência de D/P	500.000,00 + ✓	515.112,70

20 ▼ (nùm. registos por página)

Página 1

PESQUISA

Tipo de Operação ▶ Todos ▼

Montante superior a ▶

Data Início ▶ 2016-12-06

Data Fim ▶ 2017-01-05

BancoBIC.net

6967249510001

Saldos e Movimentos

MUNICIPIO GONDOMAR

PAULA CRISTINA MENDES PIRES

» Última atualização: quinta-feira, 5 de Janeiro de 2017

SALDOS À DATA DA ÚLTIMA ATUALIZAÇÃO

Moeda ▶	EUR
Agência ▶	0018 - GONDOMAR
IBAN ▶	PT 50 007900006967249510192
Saldo Contabilístico ▶	+ 73.940,00
Saldo Disponível ▶	+ 73.940,00
Saldo Autorizado ▶	+ 73.940,00

MOVIMENTOS

Data Operação	Data Valor	Descrição	Valor	Saldo
Ausência de movimentos para a selecção efetuada.				

20 ▼ (núm. registos por página)

Página 1

PESQUISA

Tipo de Operação ▶ Todos ▼

Montante superior a ▶

Data Início ▶ 2016-12-06

Data Fim ▶ 2017-01-05



SALDOS E MOVIMENTOS CÂMARA MUNICIPAL DE GONDOMAR

Saldos Movimentos Património Contas Remotas Fechos TPA

Movimentos

€ **DEPOSITOS A ORDEM - EMPRESAS**
0000 3966 5045 001

Disponível:
1 646 133,54 EUR

Autorizado:
1 646 133,54 EUR

DATA:	TIPO DESCRITIVO	MONTANTE	SALDO CONTABILISTICO
30-12-2016 30-12-2016	CTLOT-D4581536-SCA30122016T	- 204 640,17 EUR	1 641 472,68 EUR
30-12-2016 30-12-2016	CTLOT-D4581347-SCA30122016T	- 232 340,80 EUR	1 846 112,85 EUR
30-12-2016 30-12-2016	MunGondomarFat1658	- 14 283,50 EUR	2 078 453,65 EUR
30-12-2016 30-12-2016	CTLOT-D4579347-SCA30122016T	- 432 494,50 EUR	2 092 737,15 EUR
29-12-2016 29-12-2016	Mun.Gondomar	- 65 466,32 EUR	2 525 231,65 EUR
29-12-2016 29-12-2016	CTLOT-D4575379-SCA28122016T	- 243 584,36 EUR	2 590 697,97 EUR
29-12-2016 29-12-2016	DEPOSITO EXTERNO NS 29122016	+ 10,00 EUR	2 834 282,33 EUR
29-12-2016 29-12-2016	DEPOSITO EXTERNO 29122016	+ 990,00 EUR	2 834 272,33 EUR
27-12-2016 27-12-2016	DEPOSITO EXTERNO 27/12/16	+ 4 000,00 EUR	2 833 282,33 EUR
27-12-2016 27-12-2016	CTLOT-D4566492-SCA22122016T	- 355 110,47 EUR	2 829 282,33 EUR
27-12-2016 27-12-2016	CTLOT-D4564602-SCA21122016T	- 279 195,43 EUR	3 184 392,80 EUR

Data
Date/Fecha
4-1-2017 15:3

Origem
Origin/Origen
NetBanco Empresas

Contactos
Contacts/Contactos
(+351) 217 807 130

**SALDOS E MOVIMENTOS** MUNICIPIO DE GONDOMAR

Saldos

Movimentos

Património

Contas Remotas

Fechos TPA

Movimentos€ **SUPER CONTA INSTITUCIONAIS**
0000 0019 5607 001

Disponível:

15 538,74 EUR

Autorizado:

15 538,74 EUR

DATA:

TIPO DESCRITIVO

MONTANTE

SALDO
CONTABILÍSTICO

20-12-2016 20-12-2016

SEPA DD-Petrogal, s.a.

- 5 237,32 EUR

15 538,74 EUR

Data
Date/Fecha
4-1-2017 15:1Origem
Origin/Origen
NetBanco EmpresasContactos
Contacts/Contactos
(+351) 217 807 130 Verificar contactos
no e.gibanco 24h - 365 dias

2017-01-06 .

EUR

N. Conta: 0008.03629051020 31 BT - K70 K70

Data Início: 2016-10-01

CAMARA MUNICIPAL DE GONDOMAR

Dt. Oper.	Dt. Valor	Desc. Movimento	N. Cheque	Importância	Saldo
2016-10-11	2016-10-11	Trf. MUNICIPIO GONDOMAR - TRAN		70.000,00 ✓	81.893,18
2016-10-26	2016-10-26	COB.REC.31.000801815453096/ 28		-14.880,40 0	67.012,78
2016-10-26	2016-10-26	COB.REC.31.000801815461096/ 28		-19.114,02 0	47.898,76

Política de Utilização de Cookies do Millennium bcp

Este site utiliza cookies de acordo com a política em vigor.

Ao navegar nos sites do Millennium bcp estará a consentir a utilização dos cookies. [Saber mais](#)

[Não apresentar esta](#)

[mensagem novamente](#)



Aplicações à Vista | Consulta de Movimentos

Posição em: 2017-01-04 15:22:56

Critérios seleccionados

Conta: 0000000017833545 - EUR - Conta à Ordem

Data Lançamento: 2016/12/01 a 2016/12/31

Data Lançamento	Data Valor	Descrição	Montante	Saldo
2016-12-02	2016-12-02	DEP NUM/CHQS MBCP/VIS	2/12 465,00 ✓	107.201,49
2016-12-05	2016-12-05	DEP NUM/CHQS MBCP/VIS	6/12 1,25 ✓	107.202,74
2016-12-05	2016-12-05	DEP NUM/CHQS MBCP/VIS	6/12 1.440,00 ✓	108.642,74
2016-12-05	2016-12-05	DEP NUM/CHQS MBCP/VIS	5/12 630,00 ✓	109.272,74
2016-12-06	2016-12-06	DEP NUM/CHQS MBCP/VIS	6/12 690,00 ✓	109.962,74
2016-12-06	2016-12-06	DEP NUM/CHQS MBCP/VIS	14/12 1.589,23 ✓	111.551,97
2016-12-06	2016-12-06	DEP NUM/CHQS MBCP/VIS	14/12 258,63 ✓	111.810,60
2016-12-07	2016-12-07	DEP NUM/CHQS MBCP/VIS	11/12 510,00 ✓	112.320,60
2016-12-09	2016-12-09	DEP NUM/CHQS MBCP/VIS	12/12 225,00 ✓	112.545,60
2016-12-12	2016-12-12	PAGAMENT EMPRESTIMO MN N. 196843081	-73.765,90 ✓	38.779,70
2016-12-12	2016-12-12	DEP NUM/CHQS MBCP/VIS	12/12 540,00 ✓	39.319,70
2016-12-12	2016-12-12	DEP NUM/CHQS MBCP/VIS	15/12 1.838,78 ✓	41.158,48
2016-12-12	2016-12-12	COMISSAO PROC. EMPR. NR. 196843081	-1,60 ✓	41.156,88
2016-12-13	2016-12-13	DEP NUM/CHQS MBCP/VIS	13/12 495,00 ✓	41.651,88
2016-12-14	2016-12-14	DEP NUM/CHQS MBCP/VIS	14/12 585,00 ✓	42.236,88
2016-12-14	2016-12-14	DEP NUM/CHQS MBCP/VIS	21/12 273,98 ✓	42.510,86
2016-12-15	2016-12-15	DEP NUM/CHQS MBCP/VIS	15/12 480,00 ✓	42.990,86
2016-12-16	2016-12-16	DEP NUM/CHQS MBCP/VIS	16/12 315,00 ✓	43.305,86
2016-12-16	2016-12-16	DEP NUM/CHQS MBCP/VIS	115,69	43.421,55
2016-12-19	2016-12-19	DEP NUM/CHQS MBCP/VIS	19/12 450,00 ✓	43.871,55
2016-12-20	2016-12-20	DEP NUM/CHQS MBCP/VIS	20/12 585,00 ✓	44.456,55
2016-12-20	2016-12-20	DEP NUM/CHQS MBCP/VIS	65,07	44.521,62
2016-12-21	2016-12-21	DEP NUM/CHQS MBCP/VIS	21/12 390,00 ✓	44.911,62
2016-12-22	2016-12-22	DEP NUM/CHQS MBCP/VIS	22/12 705,00 ✓	45.616,62
2016-12-22	2016-12-22	DEP NUM/CHQS MBCP/VIS	27,05	45.643,67
2016-12-23	2016-12-23	DEP NUM/CHQS MBCP/VIS	26/12 480,00 ✓	46.123,67
2016-12-27	2016-12-27	DEP NUM/CHQS MBCP/VIS	26/12 225,00 ✓	46.348,67
2016-12-28	2016-12-28	DEP NUM/CHQS MBCP/VIS	28/12 810,00 ✓	47.158,67
2016-12-29	2016-12-29	DEP NUM/CHQS MBCP/VIS	29/12 615,00 ✓	47.773,67
2016-12-29	2016-12-29	DEP NUM/CHQS MBCP/VIS	63,29	47.836,96
2016-12-30	2016-12-30	DEP NUM/CHQS MBCP/VIS	30/12 540,00 ✓	48.376,96

« Página 1 »

Mapa de Fundos de Maneio

Designação da Entidade - Município de Gondomar

Gerência - 2016

Titular do Fundo de Maneio - Ana Isabel da Cunha Torres

Classificação Orçamental - 03 Órgãos Autárquicos e Administração Geral
020225 Outros serviços

Dotação Orçamental - _____

Valor do Fundo - 400,00

Data da Constituição - 01-02-2016

Ordem de Pagamento		
N.º	Data	Valor
2366	04-03-2016	399,33
3518	06-04-2016	395,79
4919	06-05-2016	364,38
6309	13-06-2016	128,14
7275	06-07-2016	349,36
8275	09-08-2016	377,56
9224	07-09-2016	200,45
10460	10-10-2016	398,40
11629	04-11-2016	395,49
12936	07-12-2016	355,73
13947	30-12-2016	93,70

O Dirigente responsável pela área Administrativa e/ou Financeira

Assinatura _____

O Membro executivo responsável pela área/pelouro financeiro

Assinatura _____

Mapa de Fundos de Maneio

Designação da Entidade - Município de Gondomar

Gerência - 2016

Titular do Fundo de Maneio - Carla Alexandra Nogueira Pinto Ferreira

Classificação Orçamental - 03 Órgãos Autárquicos e Administração Geral
020225 Outros serviços

Dotação Orçamental - _____

Valor do Fundo - 400,00

Data da Constituição - 01-02-2016

Ordem de Pagamento		
N.º	Data	Valor
1855	19-02-2016	125,02
2345	03-03-2016	359,34
3804	13-04-2016	347,74
5085	11-05-2016	378,74
6091	06-06-2016	370,76
7449	11-07-2016	284,36
8536	16-08-2016	66,52
10212	28-09-2016	287,80
11135	21-10-2016	201,52
12465	24-11-2016	130,99
12938	07-12-2016	297,03
13961	30-12-2016	216,80

O Dirigente responsável pela área Administrativa e/ou Financeira

Assinatura _____

O Membro executivo responsável pela área/pelouro financeiro

Assinatura _____

Mapa de Fundos de Maneio

Designação da Entidade - Município de Gondomar

Gerência - 2016

Titular do Fundo de Maneio - Carla Maria Gomes Ramos

Classificação Orçamental - 03 Órgãos Autárquicos e Administração Geral
020121 Outros bens

Dotação Orçamental - 100,00

Valor do Fundo - 100,00

Data da Constituição - 17-10-2016

Ordem de Pagamento		
N.º	Data	Valor
13832	28-12-2016	89,92

Classificação Orçamental - 03 Órgãos Autárquicos e Administração Geral
020225 Outros serviços

Dotação Orçamental - 100,00

Valor do Fundo - 100,00

Data da Constituição - 17-10-2016

Ordem de Pagamento		
N.º	Data	Valor
13833	28-12-2016	14,40

O Dirigente responsável pela área Administrativa e/ou Financeira

Assinatura _____

O Membro executivo responsável pela área/pelouro financeiro

Assinatura _____

Mapa de Fundos de Maneio

Designação da Entidade - Município de Gondomar

Gerência - 2016

Titular do Fundo de Maneio - Gilberto José dos Santos Fernandes

Classificação Orçamental - 03 Órgãos Autárquicos e Administração Geral
020225 Outros serviços

Dotação Orçamental - _____

Valor do Fundo - 400,00

Data da Constituição - 01-02-2016

Ordem de Pagamento		
N.º	Data	Valor
2367	04-03-2016	383,63
4094	19-04-2016	206,49
5046	10-05-2016	217,03
6102	06-06-2016	369,26
7389	07-07-2016	240,24
8979	29-08-2016	334,40
9356	12-09-2016	32,05
10459	10-10-2016	269,55
12019	11-11-2016	305,58

O Dirigente responsável pela área Administrativa e/ou Financeira

Assinatura _____

O Membro executivo responsável pela área/pelouro financeiro

Assinatura _____

Mapa de Fundos de Maneio

Designação da Entidade - Município de Gondomar

Gerência - 2016

Titular do Fundo de Maneio - Luís Carlos Ferreira Campos Lobo

Classificação Orçamental - 03 Órgãos Autárquicos e Administração Geral
020225 Outros serviços

Dotação Orçamental - _____

Valor do Fundo - 400,00

Data da Constituição - 01-02-2016

Ordem de Pagamento		
N.º	Data	Valor
2513	08-03-2016	369,72
3798	13-04-2016	101,21
5044	10-05-2016	293,00
7107	04-07-2016	165,02
7450	11-07-2016	303,12
9217	06-09-2016	400,00
10034	27-09-2016	240,02
10428	10-10-2016	164,89
12939	07-12-2016	158,70
13937	29-12-2016	250,90

O Dirigente responsável pela área Administrativa e/ou Financeira

Assinatura _____

O Membro executivo responsável pela área/pelouro financeiro

Assinatura _____

Mapa de Fundos de Maneio

Designação da Entidade - Município de Gondomar

Gerência - 2016

Titular do Fundo de Maneio - Manuel José Santos Paiva

Classificação Orçamental - 03 Órgãos Autárquicos e Administração Geral
020225 Outros serviços

Dotação Orçamental - 400,00

Valor do Fundo - 400,00

Data da Constituição - 08-11-2016

Ordem de Pagamento		
N.º	Data	Valor
12937	07-12-2016	130,99
13969	30-12-2016	50,22

O Dirigente responsável pela área Administrativa e/ou Financeira

Assinatura _____

O Membro executivo responsável pela área/pelouro financeiro

Assinatura _____

Mapa de Fundos de Maneio

Designação da Entidade - Município de Gondomar

Gerência - 2016

Titular do Fundo de Maneio - Mónica Alexandra Rodrigues Amaral Antunes

Classificação Orçamental - 03 Órgãos Autárquicos e Administração Geral
020225 Outros serviços

Dotação Orçamental - _____

Valor do Fundo - 750,00

Data da Constituição - 01-02-2016

Ordem de Pagamento		
N.º	Data	Valor
2642	10-03-2016	540,70
3805	13-04-2016	521,20
5633	25-05-2016	405,01
7027	27-06-2016	175,81
7381	07-07-2016	588,11
9401	13-09-2016	280,20
9402	13-09-2016	66,80
13004	12-12-2016	679,78
13831	28-12-2016	357,93

O Dirigente responsável pela área Administrativa e/ou Financeira

Assinatura _____

O Membro executivo responsável pela área/pelouro financeiro

Assinatura _____

Mapa de Fundos de Maneio

Designação da Entidade - Município de Gondomar

Gerência - 2016

Titular do Fundo de Maneio - Silvia Alexandra Cardoso Pinto

Classificação Orçamental - 03 Órgãos Autárquicos e Administração Geral
020225 Outros serviços

Dotação Orçamental - _____

Valor do Fundo - 400,00

Data da Constituição - 01-02-2016

Ordem de Pagamento		
N.º	Data	Valor
2365	04-03-2016	314,52
3799	13-04-2016	178,90
5045	10-05-2016	287,33
5856	01-06-2016	320,42
6074	03-06-2016	52,13
7277	06-07-2016	103,15
8245	08-08-2016	286,84
9396	13-09-2016	52,90
9397	13-09-2016	19,66
10369	07-10-2016	339,25
12028	11-11-2016	232,09
13183	15-12-2016	132,98
13933	29-12-2016	108,50

O Dirigente responsável pela área Administrativa e/ou Financeira

Assinatura _____

O Membro executivo responsável pela área/pelouro financeiro

Assinatura _____

ANEXO

Instrução nº 1/2004 - Tribunal de Contas

RELAÇÃO NOMINAL DOS RESPONSÁVEIS

Designação da Entidade

CÂMARA MUNICIPAL DE GONDOMAR

Gerência de 01 de Janeiro a 31 de Dezembro de 2016

Nome	Situação na entidade	Remuneração anual líquida auferida	Período de responsabilidade	Morada	Código postal
MANDATO 2013-2017					
Marco André dos Santos Martins Lopes	Presidente	34.271,62€	01/01/2016 a 31/12/2016	Rua Nova de Perlinhas, n.º 321, Rio Tinto	4435-353
Luís Filipe Castro de Araújo	Vice Presidente	27.489,09€	01/01/2016 a 31/12/2016	Rua Infante D. Henrique, n.º 634, Rio Tinto	4435-286
Maria Aurora Moura Vieira	Vereadora tempo inteiro	27.955,31€	01/01/2016 a 31/12/2016	Rua Padre Andrade Silva, n.º 323, Gondomar	4420-240
Carlos Alberto Silva Brás	Vereador tempo inteiro	26.602,11€	01/01/2016 a 31/12/2016	Rua D. António Castro Meireles, n.º 94 - 3º Dtº, Baguim do Monte	4435-668
José Fernando da Silva Moreira	Vereador tempo inteiro	27.187,07€	01/01/2016 a 31/12/2016	Rua do Arco, n.º 225, S. Pedro da Cova	4510-190
Sandra Eunice Ramos de Almeida	Vereadora tempo inteiro	29.231,58€	01/01/2016 a 31/12/2016	Rua Padre Américo, n.º 221, Gondomar	4420-239
Hélder Vasco dos Santos Figueiredo	Vereador	1.659,44€	01/01/2016 a 31/12/2016	Rua Longueira, n.º 8, Jovim	4510-079
Maria João de Jesus Araújo Ramos das Neves Marinho	Vereador	1.178,25€	01/01/2016 a 31/12/2016	Rua Alto de Gramido, n.º 151, Gondomar	4420-027
Rui Ferreira de Espinheira Quelhas	Vereador	1.131,00€	01/01/2016 a 31/12/2016	Travessa Chão Verde, n.º 194, Rio Tinto	4435-174
Rosalina Sofia Neves Martins	Vereador	1.272,75€	01/01/2016 a 31/12/2016	Rua D. João de Castro, n.º 777, Fânzeres	4510-546
Joaquim dos Santos Barbosa	Vereador	1.319,00€	01/01/2016 a 31/12/2016	Urbanização Mãos-à-Obra, n.º 202, Rio Tinto	4435-318

O Dirigente responsável pela Área Administrativa e/ou Financeira

Assinatura.....

ESTRUTURA ORGÂNICA DO MUNICÍPIO DE GONDOMAR

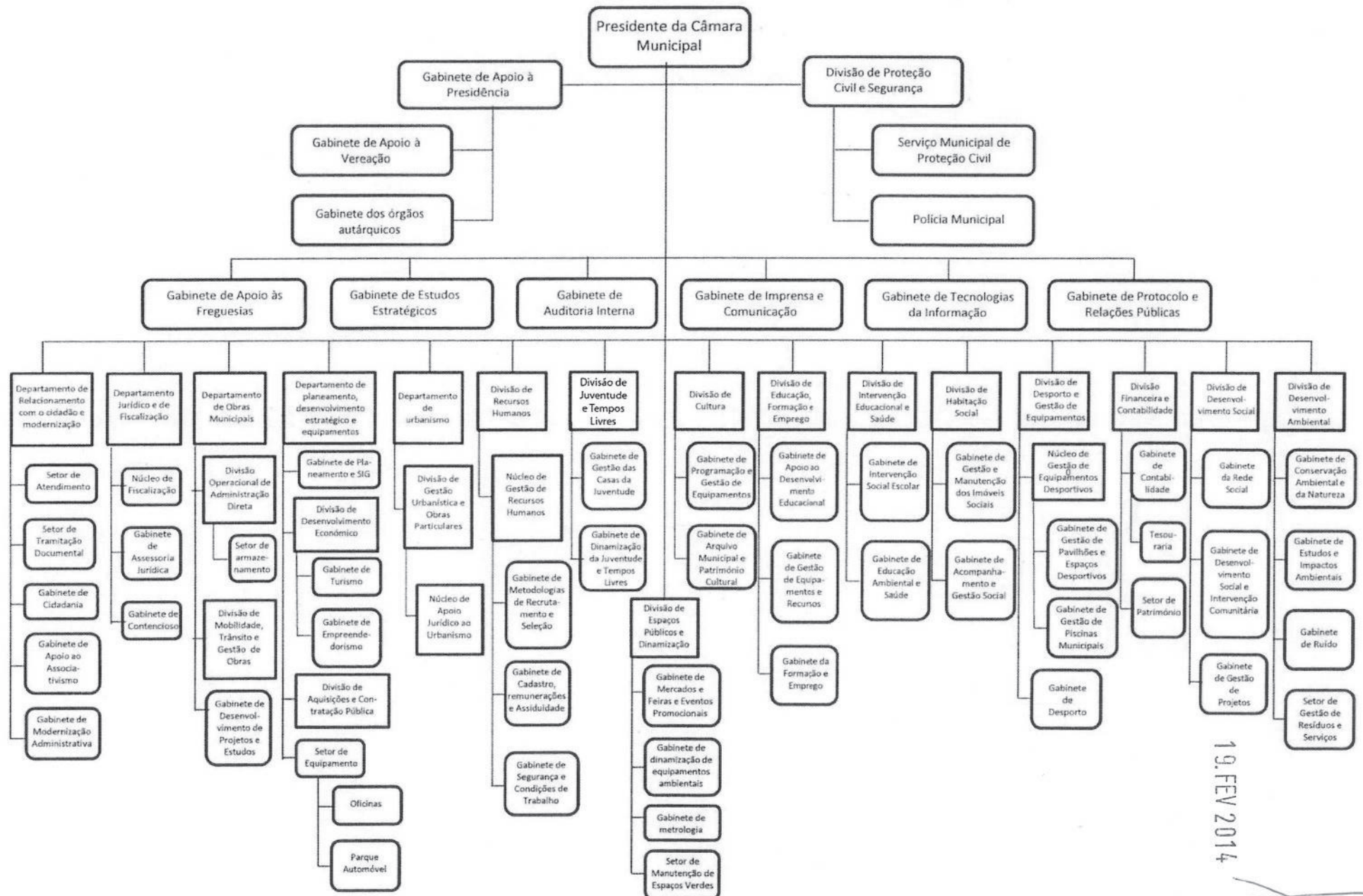

19.FEV 2014

[Handwritten signature]