

**GONDOMAR**

e Paços

MUNICÍPIO DE GONDOMAR

MUNICÍPIO DE GONDOMAR
Divisão de Mobilidade, Trânsito e Gestão de Obras**EDITAL****DR. MARCO MARTINS, PRESIDENTE DESTA CÂMARA MUNICIPAL TORNA PÚBLICO:**

No uso da competência que é conferida à Câmara Municipal pelo artigo 33.º, n.º 1 alínea rr) da Lei n.º 75/2013, de 12 de Setembro, com as alterações introduzidas pela Retificação n.º 46-C / 2013, de 11 de Novembro, que compete à Câmara Municipal deliberar sobre o estacionamento de veículos nas ruas e demais lugares públicos e os artigos 6.º e 7.º do Decreto – Lei n.º 44/2005, de 23 de Fevereiro, estabelecem que a sinalização das vias públicas compete às Câmaras Municipais nas vias sobre a sua jurisdição e o ordenamento do trânsito, incluindo a fixação dos limites de velocidade a que se refere o n.º 1 do artigo 28.º do Código da Estrada, compete à entidade gestora das respetivas vias públicas, delegada no Senhor Presidente em reunião daquele órgão municipal, de 26 de Outubro de 2017, a seguinte decisão, relativa ao ordenamento de trânsito na freguesia de Rio Tinto:

PRACETA PARQUE NASCENTE – RIO TINTO

Execução de passagem para peões e respetiva sinalização vertical conforme planta anexa a este edital.

Nos locais atrás identificados devem ser colocados os sinais regulamentares para que o trânsito fique ordenado conforme ficou dito.

Para constar e devidos efeitos se publica o presente Edital que vai ser afixado nos locais habituais de afixação.

Paços do Município de Gondomar, 22 de outubro de 2018

O Presidente da Câmara

(Marco Martins, Dr.)

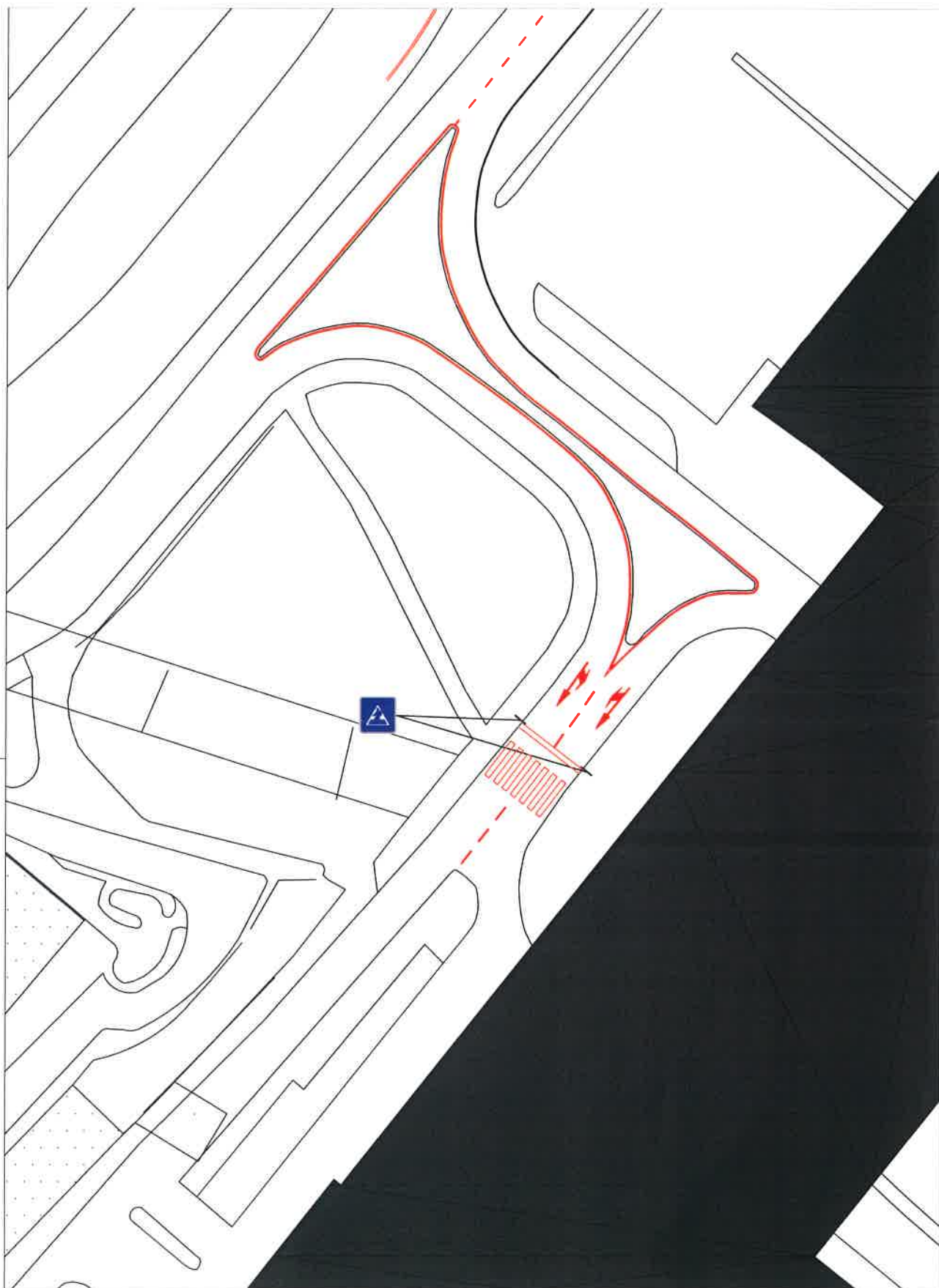

CÂMARA MUNICIPAL DE GONDOMAR
 DIVISÃO DE MOBILIDADE, TRÂNSITO E GESTÃO DE OBRAS

Desenho

01

Projecto Pintura de passadeira, Parque Nascente - Rio Tinto		Peça Sinalização		
Engenheiro	Desenhador Pedro	Data Outubro 2018	Escala 1/500	Ref. Proj.