

# RELATÓRIO DE GESTÃO

## CONTA DE GERÊNCIA



# 2018



**GONDOMAR**  
*é Ouro*

MUNICÍPIO DE GONDOMAR

# ANEXOS



# Relatório e Contas de 2018

---

## Índice de Mapas

1. Balanço
2. Demonstração de Resultados
3. Demonstração de Resultados Financeiros
4. Demonstração de Resultados Extraordinários
5. Ativo Bruto
6. Amortizações e Provisões
7. Mapa síntese de imobilizado
8. Mapa das Transferências Efetuadas
9. Mapa das Transferências Obtidas
10. Mapa dos Empréstimos
11. Outras Dívidas a Terceiros
12. Contas de Ordem – Anexo ao Balanço
13. Mapa das Participações Financeiras
14. Situações dos Contratos Administrativos
15. Fluxos de Caixa
16. Controlo Orçamental da Receita
17. Controlo Orçamental da Despesa
18. Execução Anual do PPI
19. Execução Anual das AMR
20. Execução Anual das GOP'S
21. Modificações Orçamentais
22. Operações de Tesouraria
23. Reconciliações Bancárias
24. Fundos de Maneio
25. Relação Nominal dos Responsáveis
26. Organograma

## BALANÇO

Código das contas POCAL	ACTIVO	Exercícios			
		2018			2017
		AB	AP	AL	AL
	<b>Imobilizado</b>				
	<b>Bens de domínio público</b>				
451	Terrenos e recursos naturais	5.728.076,92		5.728.076,92	5.613.716,30
452	Edifícios	958.826,80	152.847,32	805.979,48	818.321,55
453	Outras construções e infra-estruturas	216.784.567,26	171.570.391,71	45.214.175,55	51.537.310,06
455	Bens do património histórico, artístico e cultural	137.506,23		137.506,23	137.506,23
459	Outros bens de domínio público	7.700.905,16	2.399.482,14	5.301.423,02	5.672.263,65
445	Imobilizações em curso	7.732.162,75		7.732.162,75	5.901.131,99
446	Adiantamentos por conta de bens de domínio público				
		239.042.045,12	174.122.721,17	64.919.323,95	69.680.249,78
	<b>Imobilizações incorpóreas</b>				
431	Despesas de instalação				
432	Despesas de investigação e desenvolvimento				
433	Propriedade industrial e outros direitos	869.039,91	868.639,91	400,00	400,00
443	Imobilizações em curso				
449	Adiantamentos por conta de imobilizações incorpóreas				
434	Outras imobilizações incorpóreas				
		869.039,91	868.639,91	400,00	400,00
	<b>Imobilizações Corpóreas</b>				
421	Terrenos e recursos naturais	45.996.803,47	0,00	45.996.803,47	44.088.273,23
422	Edifícios e outras construções	287.152.399,01	48.160.138,34	238.992.260,67	232.466.302,86
423	Equipamento básico	4.706.946,31	3.665.534,92	1.041.411,39	998.161,40
424	Equipamento de transporte	2.687.638,97	2.205.287,17	482.351,80	560.093,32
425	Ferramentas e utensílios	644.965,73	481.615,45	163.350,28	187.708,99
426	Equipamento administrativo	5.348.954,94	4.398.258,98	950.695,96	1.004.592,49
427	Taras e vasilhame			0,00	
429	Outras imobilizações corpóreas	5.152.088,59	4.438.034,32	714.054,27	886.271,14
442	Imobilizações em curso	1.509.886,59		1.509.886,59	2.457.653,77
448	Adiantamentos por conta de imobilizações corpóreas	0,00		0,00	0,00
		353.199.683,61	63.348.869,18	289.850.814,43	282.649.057,20
	<b>Investimentos Financeiros</b>				
411	Partes de capital	842.689,01	371,15	842.317,86	842.317,86
412	Obrigações e títulos de participação	1.835.178,00		1.835.178,00	2.847.639,87
414	Investimentos em imóveis	163.080,00		163.080,00	0,00
415	Outras aplicações financeiras				
441	Imobilizações em curso				
447	Adiantamentos por conta de investimentos financeiros				
		2.840.947,01	371,15	2.840.575,86	3.689.957,73
	<b>Circulante</b>				
	<b>Existências</b>				
36	Matérias-primas, subsidiárias e de consumo				
35	Produtos e trabalhos em curso				
34	Subprodutos, desperdícios, resíduos e refugos				

## Câmara Municipal de Gondomar

## BALANÇO

Código das contas POCAL	ACTIVO	Exercícios			
		2018			2017
		AB	AP	AL	AL
33	Produto acabados e intermédios				
32	Mercadorias				
37	Adiantamentos por conta de compras				
		0,00	0,00	0,00	0,00
	<b>Dívidas de terceiros - Médio e longo prazo (a)</b>				
268851	Renda de Concessão Águas de Gondomar	2.984.115,72		2.984.115,72	3.107.253,33
		2.984.115,72		2.984.115,72	3.107.253,33
	<b>Dívidas de terceiros - Curto prazo</b>				
28	Empréstimos concedidos				
211	Clientes, c/c	206.278,34		206.278,34	199.592,85
212	Contribuintes, c/c	1.874.363,53		1.874.363,53	1.566.430,19
213	Utentes, c/c	0,00		0,00	0,00
218	Clientes, contribuintes e utentes de cobrança duvidosa	666.131,66	576.566,58	89.565,08	89.565,08
251	Devedores pela execução do orçamento			0,00	0,00
229	Adiantamentos a fornecedores	107,58		107,58	0,00
2619	Adiantamentos a fornecedores de imobilizado	0,00	0,00	0,00	0,00
24	Estado e outros entes públicos	92.849,95		92.849,95	0,00
264	Administração autárquica	0,00	0,00	0,00	0,00
262 + 263 + 267 + 268	Outros devedores	251.557,24	0,00	251.557,24	248.854,65
214 + 215 + 216 + 217	Outros Clientes	200.511,10	0,00	200.511,10	139.045,16
		3.291.799,40	576.566,58	2.715.232,82	2.243.487,93
	<b>Títulos negociáveis</b>				
151	Ações	0,00	0,00	0,00	0,00
152	Obrigações e títulos de participação	0,00	0,00	0,00	0,00
153	Títulos de dívida pública	0,00	0,00	0,00	0,00
159	Outros títulos	0,00	0,00	0,00	0,00
18	Outras aplicações de tesouraria	0,00	0,00	0,00	0,00
	<b>Depósitos em instituições financeiras e caixa</b>				
12	Depósitos em instituições financeiras	7.544.922,12	0,00	7.544.922,12	3.709.114,71
111	Caixa	12.745,69	0,00	12.745,69	28.562,20
		7.557.667,81	0,00	7.557.667,81	3.737.676,91
	<b>Acréscimos e diferimentos</b>				
271	Acréscimos de proveitos	1.003.628,39	0,00	1.003.628,39	616.878,71
272	Custos diferidos	2.094,57	0,00	2.094,57	0,00
		1.005.722,96		1.005.722,96	616.878,71
	<b>Total das amortizações</b>		238.340.230,26		
	<b>Total das provisões</b>		576.937,73		
	<b>Total do activo</b>	<b>610.791.021,54</b>	<b>238.917.167,99</b>	<b>371.873.853,55</b>	<b>365.724.961,59</b>

ORGÃO EXECUTIVO

Em.....de .....de 2019

.....

ORGÃO DELIBERATIVO

Em.....de .....de 2019

.....



**Câmara Municipal de Gondomar**  
**BALANÇO**

Código das contas POCAL	FUNDOS PRÓPRIOS E PASSIVO	Exercícios	
		2018	2017
	<b>Fundos próprios</b>		
51	<b>Património</b>	182.160.129,34	178.976.163,80
55	<b>Ajustamento de partes de capital em empresas</b>		
56	<b>Reservas de reavaliação</b>		
	<b>Reservas</b>		
571	Reservas legais	1.344.269,21	1.344.269,21
572	Reservas estatutárias		
573	Reservas contratuais		
574	Reservas livres		
575	Subsídios	9.530,85	9.530,85
576	Doações	3.587.190,17	3.576.775,57
577	Reservas decorrentes de transferência de activos	13.869.496,25	6.032.320,00
59	Resultado transitados	3.004.737,32	4.904.823,13
88	Resultado líquido do exercício	-1.692.278,87	-2.151.598,53
		202.283.074,27	192.692.284,03
	<b>Passivo</b>		
292	<b>Provisões para riscos e encargos</b>	2.589.075,25	2.609.706,82
	<b>Dívidas a terceiros - Médio e longo prazo (a)</b>		
2312	Dívidas a instituições de crédito	30.028.832,72	33.527.055,34
26892	Credores de médio e longo prazo - EDP	48.032.249,95	48.032.249,95
		78.061.082,67	81.559.305,29
	<b>Dívidas a terceiros - Curto prazo</b>		
2311	Empréstimos de curto prazo	3.597.000,00	3.593.542,89
26893	Divida à EDP - encargo anual de curto prazo	0,00	0,00
269	Adiantamentos por conta de vendas	8.939,00	2.297,00
221	Fornecedores, c/c	436.356,24	868.620,44
228	Fornecedores - Facturas em recepção e conferência	3.843.012,71	2.972.176,43
252	Credores pela execução do orçamento		
217	Clientes e utentes c/ cauções		
219	Adiantamentos de clientes, contribuintes e utentes		
2611	Fornecedores de imobilizado, c/c	196.604,45	2.072.510,41
24	Estado e outros entes públicos	511.371,84	426.819,66
264	Administração autárquica	0,00	0,00
262 + 263 + 267 + 268	Outros credores	4.236.539,68	5.264.187,66
2618	Fornecedores de imobilizado - Facturas em recepção e conferên	1.792.347,46	643.358,63
		14.622.171,38	15.843.513,12
	<b>Acréscimos e diferimentos</b>		
273	Acréscimos de custos	3.773.354,09	3.797.803,41
274	Proveitos diferidos	70.545.095,89	69.222.348,92
		74.318.449,98	73.020.152,33
	<b>Total de fundos próprios e passivo</b>	<b>371.873.853,55</b>	<b>365.724.961,59</b>

ORGÃO EXECUTIVO

Em.....de .....de 2019

ORGÃO DELIBERATIVO

Em.....de .....de 2019

# Município de Gondomar

## Demonstração de resultados

ANO : 2018

Código das Contas POCAL		Exercícios			
		2018		2017	
	<b>Custos e Perdas</b>				
61	Custos das mercadorias vendidas e das matérias consumidas:				
	Mercadorias	0,00		0,00	
	Matérias	0,00	0,00	0,00	0,00
62	Fornecimentos e serviços externos	24.344.489,63		24.312.673,80	
	Custos com o pessoal:				
641+642	Remunerações	18.321.962,82		17.552.605,49	
643 a 648	Encargos sociais	5.201.642,22	47.868.094,67	5.332.158,48	47.197.437,77
63	Transf. e subsídios correntes concedidos e prestações sociais	5.460.252,33	5.460.252,33	4.720.808,72	4.720.808,72
66	Amortizações do exercício	20.287.322,55		18.986.952,34	
67	Provisões do exercício	0,00	20.287.322,55	2.082.764,24	21.069.716,58
65	Outros custos e perdas operacionais	624.120,51	624.120,51	569.235,14	569.235,14
	(A) .....		74.239.790,06		73.557.198,21
68	Custos e perdas financeiras	220.709,94	220.709,94	242.132,53	242.132,53
	(C) .....		74.460.500,00		73.799.330,74
69	Custos e perdas extraordinárias	1.479.598,42	1.479.598,42	1.236.880,81	1.236.880,81
	(E) .....		75.940.098,42		75.036.211,55
88	Resultado líquido do exercício	0,00	-1.692.278,87	0,00	-2.151.598,53
			74.247.819,55		72.884.613,02
	<b>Proveitos e Ganhos</b>				
	Vendas e prestações de serviços:				
7111	Vendas de mercadorias	0,00		0,00	
7112+7113	Vendas de produtos	0,00		0,00	
712	Prestações de serviços	9.301.072,64		8.018.028,16	
713	Rendas	4.458.917,57	13.759.990,21	4.665.992,29	12.684.020,45
72	Impostos e taxas	29.373.362,07		25.343.794,01	
	Variação da produção	0,00		0,00	
75	Trabalhos para a própria entidade	0,00		0,00	
73	Proveitos suplementares	0,00		0,00	
74	Transferências e subsídios obtidos	27.876.987,44		27.357.350,48	
76	Outros proveitos e ganhos operacionais	0,00	57.250.349,51	0,00	52.701.144,49
	(B) .....		71.010.339,72		65.385.164,94
78	Proveitos e ganhos financeiros	154.814,37	154.814,37	3.577,77	3.577,77
	(D) .....		71.165.154,09		65.388.742,71
79	Proveitos e ganhos extraordinários	3.082.665,46	3.082.665,46	7.495.870,31	7.495.870,31
	(F) .....		74.247.819,55		72.884.613,02

### Resumo:

Resultados operacionais: (B)-(A);	-3.229.450,34	-8.172.033,27
Resultados financeiros: (D)-(C);	-65.895,57	-238.554,76
Resultados correntes: (D)-(C);	-3.295.345,91	-8.410.588,03
Resultados líquido do exercício: (F)-(E).	-1.692.278,87	-2.151.598,53

### O ORGÃO EXECUTIVO

Em .... de ..... de .....  
.....

### O ORGÃO DELIBERATIVO

Em .... de ..... de .....  
.....

# Município de Gondomar

## Demonstração de resultados financeiros

Ano: 2018

Código das Contas	Custos e Perdas	Exercícios		Código das Contas	Proveitos e Ganhos	Exercícios	
		2018	2017			2018	2017
681	Juros suportados	204.839,87	227.291,45	781	Juros obtidos	0,00	3.577,77
682	Perdas em entidades participadas	0,00	0,00	782	Ganhos em entidades participadas	154.814,37	0,00
683	Amortizações de investimentos em imóveis	0,00	0,00	783	Rendimentos de imóveis	0,00	0,00
684	Provisões para aplicações financeiras	0,00	0,00	784	Rendimentos de participações de capital	0,00	0,00
685	Diferenças de câmbio desfavoráveis	0,00	0,00	785	Diferenças de câmbio favoráveis	0,00	0,00
687	Perdas na alienação de aplicações de tesouraria	0,00	0,00	786	Descontos de pronto pagamento obtidos	0,00	0,00
688	Outros custos e perdas financeiros	15.870,07	14.841,08	787	Ganhos na alienação de aplicações de tesouraria	0,00	0,00
	Resultados Financeiros	-65.895,57	-238.554,76	788	Outros proveitos e ganhos financeiros	0,00	0,00
		154.814,37	3.577,77			154.814,37	3.577,77

# Município de Gondomar

## Demonstração dos Resultados Extraordinários

Ano: 2018

Código das Contas	Custos e Perdas	Exercícios		Código das Contas	Proveitos e Ganhos	Exercícios	
		2018	2017			2018	2017
691	Transferências de capital concedidas	1.278.251,14	1.035.691,97	791	Restituições de impostos	0,00	0,00
692	Dívidas incobráveis	0,00	1.909,70	792	Recuperação de dívidas	0,00	0,00
693	Perdas em existências	0,00	0,00	793	Ganhos em existências	0,00	0,00
694	Perdas em imobilizações	46.340,42	198.656,90	794	Ganhos em imobilizações	148.777,05	118.638,76
695	Multas e Penalidades	0,00	0,00	795	Benefícios de penalidades contratuais	178.540,89	163.732,93
696	Aumentos de amortizações e de provisões	0,00	0,00	796	Reduções de amortizações e de provisões	22.154,49	4.587.706,76
697	Correções relativas a exercícios anteriores	154.806,86	622,24	797	Correções relativas a exercícios anteriores	307.538,53	99.704,05
698	Outros custos e perdas extraordinárias	200,00	0,00	798	Outros proveitos e ganhos extraordinários	2.425.654,50	2.526.087,81
	Resultados extraordinários	1.603.067,04	6.258.989,50				
		3.082.665,46	7.495.870,31			3.082.665,46	7.495.870,31

# Município de Gondomar

Ano: 2018

## Ativo Bruto ( Imobilizado Bruto)

Rubricas		Saldo Inicial	Reavaliação/Ajustam.	Aumentos	Alienações	Sinistros+Abates+Transf.	Saldo Final
451	Terrenos e recursos naturais	5.613.716,30	109.740,87	0,00	0,00	4.619,75	5.728.076,92
452	Edifícios	958.826,80	0,00	0,00	0,00	0,00	958.826,80
453	Outras construções e infraestruturas	208.459.928,80	2.647.102,89	4.259,11	0,00	5.673.276,46	216.784.567,26
455	Bens do patrimônio histórico, artístico e cultural	137.506,23	0,00	0,00	0,00	0,00	137.506,23
459	Outros bens de domínio público	7.679.949,45	0,00	0,00	0,00	20.955,71	7.700.905,16
445	Imobilizações em curso	5.901.131,99	0,00	8.101.698,93	0,00	-6.270.668,17	7.732.162,75
446	Adiantamentos por conta de bens de domínio público	0,00	0,00	0,00	0,00	0,00	0,00
		228.751.059,57	2.756.843,76	8.105.958,04	0,00	-571.816,25	239.042.045,12
431	Despesas de instalação	0,00	0,00	0,00	0,00	0,00	0,00
432	Despesas de investigação e desenvolvimento	0,00	0,00	0,00	0,00	0,00	0,00
433	Propriedade industrial e outros direitos	869.039,91	0,00	0,00	0,00	0,00	869.039,91
443	Imobilizações em curso	0,00	0,00	0,00	0,00	0,00	0,00
449	Adiantamentos por conta de imobilizações incorpóreas	0,00	0,00	0,00	0,00	0,00	0,00
		869.039,91	0,00	0,00	0,00	0,00	869.039,91
421	Terrenos e recursos naturais	44.088.273,23	795.771,00	658.109,42	0,00	454.649,82	45.996.803,47
422	Edifícios e outras construções	276.627.477,12	0,00	0,00	36.812,14	10.561.734,03	287.152.399,01
423	Equipamento básico	4.458.236,57	-2.266,24	321.842,71	0,00	-70.866,73	4.706.946,31
424	Equipamento de transporte	2.795.611,13	0,00	8.694,07	0,00	-116.666,23	2.687.638,97
425	Ferramentas e utensílios	619.747,10	-110,70	26.676,97	0,00	-1.347,64	644.965,73
426	Equipamento administrativo	5.120.715,24	-150.481,50	447.868,95	0,00	-69.147,75	5.348.954,94
427	Taras e vasilhame	0,00	0,00	0,00	0,00	0,00	0,00
429	Outras imobilizações corpóreas	5.163.205,56	-8.864,39	46.992,98	0,00	-49.245,56	5.152.088,59
442	Imobilizações em curso	2.457.653,77	0,00	2.093.205,24	0,00	-3.040.972,42	1.509.886,59
448	Adiantamentos por conta de imobilizações corpóreas	0,00	0,00	0,00	0,00	0,00	0,00
		341.330.919,72	634.048,17	3.603.390,34	36.812,14	7.668.137,52	353.199.683,61
411	Partes de capital	842.689,01	0,00	0,00	0,00	0,00	842.689,01
412	Obrigações e títulos de participação	2.847.639,87	0,00	-1.012.461,87	0,00	0,00	1.835.178,00
4141	Invest. em imóveis - Terrenos e recursos naturais	0,00	163.080,00	0,00	0,00	0,00	163.080,00
4142	Invest. em imóveis - Edifícios e outras construções	0,00	0,00	0,00	0,00	0,00	0,00
4151	Outras aplic. financeiras - Depósitos em instituições financeiras	0,00	0,00	0,00	0,00	0,00	0,00
4152	Outras aplic. financeiras - Títulos de dívida pública	0,00	0,00	0,00	0,00	0,00	0,00
4153	Outras aplic. financeiras - Outros títulos	0,00	0,00	0,00	0,00	0,00	0,00
441	Imobilizações em curso	0,00	0,00	0,00	0,00	0,00	0,00
447	Adiantamentos por conta de investimentos financeiros	0,00	0,00	0,00	0,00	0,00	0,00
		3.690.328,88	163.080,00	-1.012.461,87	0,00	0,00	2.840.947,01



# Município de Gondomar

Ano: 2018

## Amortizações e Provisões

Unidade: Euros

Rubricas		Saldo Inicial	Reforço	Regularizações	Saldo Final
De Bens de domínio público	485				
Terrenos e recursos naturais	4851	0,00	0,00	0,00	0,00
Edifícios	4852	140.505,25	12.342,07	0,00	152.847,32
Outras construções e infraestruturas	4853	156.922.618,74	14.647.772,97	0,00	171.570.391,71
Bens do património histórico, artístico e cultural	4855	0,00	0,00	0,00	0,00
Outros bens de domínio público	4859	2.007.685,80	391.796,34	0,00	2.399.482,14
		159.070.809,79	15.051.911,38	0,00	174.122.721,17
De Imobilizações incorpóreas	483				
Despesas de instalação	4831	0,00	0,00	0,00	0,00
Despesas de investigação e desenvolvimento	4832	0,00	0,00	0,00	0,00
Propriedade industrial e outros direitos	4833	868.639,91	0,00	0,00	868.639,91
		868.639,91	0,00	0,00	868.639,91
De Imobilizações Corpóreas	482				
Terrenos e recursos naturais	4821	0,00	0,00	0,00	0,00
Edifícios e outras construções	4822				
Edifícios	48221	44.145.218,89	4.268.505,28	271.813,25	48.141.910,92
Outras construções	48222	15.955,37	2.272,05	0,00	18.227,42
Equipamento básico	4823	3.460.075,17	277.325,47	71.865,72	3.665.534,92
Equipamento de transporte	4824	2.235.517,81	71.881,80	102.112,44	2.205.287,17
Ferramentas e utensílios	4825	432.038,11	50.916,19	1.338,85	481.615,45
Equipamento administrativo	4826	4.116.122,75	354.400,80	72.264,57	4.398.258,98
Taras e vasilhame	4827	0,00	0,00	0,00	0,00
Outras imobilizações corpóreas	4829	4.276.934,42	210.109,58	49.009,68	4.438.034,32
		58.681.862,52	5.235.411,17	568.404,51	63.348.869,18
De Investimentos em imóveis	481				
Terrenos e recursos naturais	4811	0,00	0,00	0,00	0,00
Edifícios e outras construções:	4812				
Edifícios	48121	0,00	0,00	0,00	0,00
Outras construções	48122	0,00	0,00	0,00	0,00
		0,00	0,00	0,00	0,00
De Investimentos Financeiros	49				
Partes de capital	491	371,15	0,00	0,00	371,15
Obrigações e títulos de participação	492	0,00	0,00	0,00	0,00
Outras aplicações financeiras:	495				
Depósitos em instituições financeiras	4951	0,00	0,00	0,00	0,00
Títulos de dívida pública	4952	0,00	0,00	0,00	0,00
Outros títulos	4953	0,00	0,00	0,00	0,00
		371,15	0,00		371,15

## Município de Gondomar

F4

## Mapa síntese por conta resumo

Ano: 2018

Classificação patrimonial a)	Património inicial b)		Acréscimos patrimoniais			Diminuições patrimoniais					Património final		Variação patrimonial	
	Bruto	Líquido	c) Aquisições	Grandes reparações e outros aumentos	Totais	e) Abates	f) Desvalorizações	Amortizações		Total	Bruto	Líquido	Bruto	Líquido
								exercício g)	acumuladas					
	(4)	(5)	(6)	(8)	(9=6+8)	(10)	(11)	(12)	(13)	(14=10+11+12)	(15=4+9-10-11)	(16=15-13)	(17=15-4)	(18=16-5)
41133 - PRIMUS - Promoção e Desenvolvimento Regional	499,01		0,00		0,00		0,00		0,00		499,01		0,00	
		499,01		0,00		0,00		0,00		0,00		499,01		0,00
41211 - Adeporto - Agência de Energia do Porto	12.750,00		0,00		0,00		0,00		0,00		12.750,00		0,00	
		12.750,00		0,00		0,00		0,00		0,00		12.750,00		0,00
4122 - Fundo de Apoio Municipal	2.834.889,87		0,00		303.738,00		1.316.199,87		0,00		1.822.428,00		-1.012.461,87	
		2.834.889,87		303.738,00		0,00		0,00		1.316.199,87		1.822.428,00		-1.012.461,87
4141 - Terrenos e recursos naturais	0,00		163.080,00		163.080,00		0,00		0,00		163.080,00		163.080,00	
		0,00		0,00		0,00		0,00		0,00		163.080,00		163.080,00
421 - Terrenos e recursos naturais	43.925.193,23		1.950.769,34		2.071.610,24		0,00		0,00		45.996.803,47		2.071.610,24	
		43.925.193,23		120.840,90		0,00		0,00		0,00		45.996.803,47		2.071.610,24
4221 - Edifícios	276.212.768,54		6.634.891,38		11.367.574,07		0,00		48.141.910,92		286.571.328,16		10.358.559,62	
		232.067.549,65		4.732.682,69		1.009.014,45		4.257.133,70		5.526.589,82		238.429.417,24		6.361.867,59
4222 - Outras construções	414.708,58		166.362,27		166.362,27		0,00		18.227,42		581.070,85		166.362,27	
		398.753,21		0,00		0,00		2.272,05		2.272,05		562.843,43		164.090,22
4231 - Software - Equipamento Básico	231.316,38		22.018,65		22.018,65		0,00		224.532,93		253.335,03		22.018,65	
		30.401,08		0,00		0,00		23.617,63		23.617,63		28.802,10		-1.598,98
4232 - Outros - Equipamento Básico	4.226.920,19		295.773,70		298.807,75		0,00		3.440.567,47		4.453.611,28		226.691,09	
		968.194,84		3.034,05		72.116,66		253.622,32		397.519,18		1.013.043,81		44.848,97
4241 - Equipamento de transporte-Máq. Viaturas-Produção	2.121.067,60		0,00		8.694,07		0,00		1.839.928,97		2.015.597,53		-105.470,07	
		211.624,93		8.694,07		114.164,14		31.243,44		246.164,72		175.668,56		-35.956,37
4242 - Equipamento de transporte-Viaturas-Adm. Geral	674.543,53		0,00		0,00		0,00		365.358,20		672.041,44		-2.502,09	
		348.468,39		0,00		2.502,09		40.554,96		44.328,95		306.683,24		-41.785,15
425 - Ferramentas e utensílios	619.747,10		22.866,06		26.566,27		0,00		481.615,45		644.965,73		25.218,63	
		187.708,99		3.700,21		1.347,64		50.896,35		53.563,00		163.350,28		-24.358,71
4261 - Software - Equipamento administrativo	960.269,37		43.940,52		43.940,52		0,00		831.023,78		1.004.209,89		43.940,52	
		253.919,48		0,00		0,00		124.673,89		124.673,89		173.186,11		-80.733,37

## Mapa síntese por conta resumo

Ano: 2018

Classificação patrimonial a)	Património inicial b)		Acréscimos patrimoniais			Diminuições patrimoniais					Património final		Variação patrimonial	
	Bruto	Líquido	c) Aquisições	Grandes reparações e outros aumentos	Totais	e) Abates	f) Desvalorizações	Amortizações		Total	Bruto	Líquido	Bruto	Líquido
								exercício g)	acumuladas					
	(4)	(5)	(6)	(8)	(9=6+8)	(10)	(11)	(12)	(13)	(14=10+11+12)	(15=4+9-10-11)	(16=15-13)	(17=15-4)	(18=16-5)
4262 - Outros - Equipamento administrativo	4.160.445,87		256.315,49		257.946,86		0,00		3.567.235,20		4.344.745,05		184.299,18	
		750.673,01		1.631,37		73.647,68		229.152,87		374.491,08		777.509,85		26.836,84
4291 - Outras imobilizações	5.145.783,85		34.597,91		36.818,06		0,00		4.408.919,10		5.133.311,36		-12.472,49	
		895.704,49		2.220,15		49.290,55		207.684,35		305.819,51		724.392,26		-171.312,23
4292 - Outras imobilizações - Piscinas	17.421,71		1.355,52		1.355,52		0,00		7.417,54		18.777,23		1.355,52	
		12.264,33		0,00		0,00		2.260,16		2.260,16		11.359,69		-904,64
433 - Propriedade industrial e outros direitos	869.039,91		0,00		0,00		0,00		868.639,91		869.039,91		0,00	
		400,00		0,00		0,00		0,00		0,00		400,00		0,00
451 - Terrenos e recursos naturais	5.613.716,30		114.360,62		114.360,62		0,00		0,00		5.728.076,92		114.360,62	
		5.613.716,30		0,00		0,00		0,00		0,00		5.728.076,92		114.360,62
452 - Edifícios	958.826,80		0,00		0,00		0,00		152.847,32		958.826,80		0,00	
		818.321,55		0,00		0,00		12.342,07		12.342,07		805.979,48		-12.342,07
453 - Outras construções e infraestruturas	208.459.928,80		2.809.318,28		8.324.638,46		0,00		20.004.503,88		216.784.567,26		8.324.638,46	
		203.117.024,56		5.515.320,18		0,00		14.661.599,64		14.661.599,64		196.780.063,38		-6.336.961,18
455 - Bens do património histórico, artístico e cultural	137.506,23		0,00		0,00		0,00		0,00		137.506,23		0,00	
		137.506,23		0,00		0,00		0,00		0,00		137.506,23		0,00

## Mapa síntese por conta resumo

Ano: 2018

Classificação patrimonial a)	Património inicial b)		Acréscimos patrimoniais			Diminuições patrimoniais					Património final		Variação patrimonial	
	Bruto	Líquido	c) Aquisições	Grandes reparações e outros aumentos	Totais	e) Abates	f) Desvalorizações	Amortizações		Total	Bruto	Líquido	Bruto	Líquido
	(4)	(5)	(6)	(8)	(9=6+8)	(10)	(11)	exercício g)	acumuladas	(14=10+11+12)	(15=4+9-10-11)	(16=15-13)	(17=15-4)	(18=16-5)
459 - Outros bens de domínio público	7.679.949,45		0,00		20.955,71		0,00		391.796,34		7.700.905,16		20.955,71	
		7.679.949,45		20.955,71		0,00		391.796,34		391.796,34		7.309.108,82		-370.840,63
Totais:	565.277.292,32		12.515.649,74		23.228.467,07		1.316.199,87		84.744.524,43		585.867.476,31		20.590.183,99	
		500.265.512,60		10.712.817,33		1.322.083,21		20.288.849,77		23.483.237,91		501.122.951,88		857.439,28

Nº de bens: 109993

Os responsáveis

- Notas:
- a) Identificar as contas pelo código e respetiva descrição.
  - b) Os valores do património bruto e líquido iniciais deverão corresponder aos valores do património final (bruto e líquido) do ano imediatamente anterior.
  - c) Registrar todas as aquisições efetuadas durante o ano económico que se enquadrem na tipologia definida da alínea a) do n.º1 do artigo 30.º das instruções (tipos de aquisição).
  - d) Registrar os valores relativos a reavaliações ou outras alterações que impliquem um acréscimo do valor dos bens inventariados
  - e) Registrar os abates de bens pelo seu valor patrimonial bruto
  - f) Registrar os valores das desvalorizações que se indentifiquem com as diminuições patrimoniais previstas na alínea b) do n.º1 do artigo 30.º das instruções.
  - g) No ano em que se verificar o abate do bem, não será efetuada a respetiva amortização anual, devendo abater-se nesta coluna o valor das amortizações acumuladas transitado do exercício anterior.
  - h) No caso de amortizações por duodécimos, os valores da coluna de amortizações do exercício não contempla os movimentos do ano na 66/68

Assim caso tenham sido efetuadas transferências de conta de bens no ano, não poderá comparar estes valores com mapas de movimentos do exercício na 66/68 ou mesmo 48.

## Município de Gondomar

F4

## Mapa síntese por GH

Ano: 2018

Classificação geral		Património inicial		Acréscimos patrimoniais		Diminuições patrimoniais				Património final		Variação patrimonial			
GH		Bruto	Líquido	Aquisições	Grandes reparações e outros aumentos	Totais	Abates	Desvalorizações	Amortizações		Total	Bruto	Líquido	Bruto	Líquido
									exercício	acumuladas					
(1)		(4)	(5)	(6)	(8)	(9=6+8)	(10)	(11)	(12)	(13)	(14=10+11+12)	(15=4+9-10-11)	(16=15-13)	(17=15-4)	(18=16-5)
101 01 01 Equipamento Informático > Hardware > Bastidores (armário)															
	Totais do GH:	115.387,99		135,10		135,10		0,00		112.310,49		115.523,09		135,10	
			3.992,74		0,00		0,00		915,24		915,24		3.212,60		-780,14
101 01 02 Equipamento Informático > Hardware > Computadores															
	Totais do GH:	1.337.783,48		56.003,85		56.003,85		0,00		1.217.900,05		1.343.147,96		5.364,48	
			169.554,30		0,00		50.639,37		148.327,25		198.966,62		125.247,91		-44.306,39
101 01 03 Equipamento Informático > Hardware > Equipamento de rede															
	Totais do GH:	79.880,63		4.028,96		4.028,96		0,00		52.606,89		83.670,69		3.790,06	
			39.271,41		0,00		238,90		12.475,47		12.714,37		31.063,80		-8.207,61
101 01 04 Equipamento Informático > Hardware > Equipamento de Switching															
	Totais do GH:	87.433,12		7.303,40		7.303,40		0,00		80.067,22		94.736,52		7.303,40	
			18.386,77		0,00		0,00		11.020,87		11.020,87		14.669,30		-3.717,47
101 01 05 Equipamento Informático > Hardware > Gravadores de CD_ROM															
	Totais do GH:	14.276,66		0,00		0,00		0,00		14.276,66		14.276,66		0,00	
			0,00		0,00		0,00		0,00		0,00		0,00		0,00
101 01 06 Equipamento Informático > Hardware > HUB															
	Totais do GH:	1.663,46		0,00		0,00		0,00		1.663,46		1.663,46		0,00	
			6,80		0,00		0,00		6,80		6,80		0,00		-6,80
101 01 07 Equipamento Informático > Hardware > Impressoras															
	Totais do GH:	165.425,96		1.896,11		1.896,11		0,00		156.872,71		161.720,05		-3.705,91	
			10.075,27		0,00		5.602,02		12.456,32		18.058,34		4.847,34		-5.227,93
101 01 08 Equipamento Informático > Hardware > Leitores CD-ROM															
	Totais do GH:	1.767,04		0,00		0,00		0,00		1.737,22		1.767,04		0,00	
			47,73		0,00		0,00		17,91		17,91		29,82		-17,91
301 01 01A Imóveis urbanos, com finalidade operativa > Habitações > Casas de função															
	Totais do GH:	1.076.590,33		0,00		35.353,65		0,00		84.334,03		1.111.943,98		35.353,65	
			1.000.708,31		35.353,65		0,00		8.452,01		8.452,01		1.027.609,95		26.901,64
301 01 01C Imóveis urbanos, com finalidade operativa > Habitações > Casas de função															
	Totais do GH:	9.270.666,08		0,00		0,00		0,00		1.924.157,31		9.270.666,08		0,00	
			7.502.854,15		0,00		0,00		156.345,38		156.345,38		7.346.508,77		-156.345,38
301 01 01D Imóveis urbanos, com finalidade operativa > Habitações > Casas de função															



## Mapa síntese por GH

Ano: 2018

Classificação geral		Património inicial		Acréscimos patrimoniais		Diminuições patrimoniais				Património final		Variação patrimonial			
GH		Bruto	Líquido	Aquisições	Grandes reparações e outros aumentos	Totais	Abates	Desvalorizações	Amortizações		Total	Bruto	Líquido	Bruto	Líquido
									exercício	acumuladas					
(1)		(4)	(5)	(6)	(8)	(9=6+8)	(10)	(11)	(12)	(13)	(14=10+11+12)	(15=4+9-10-11)	(16=15-13)	(17=15-4)	(18=16-5)
301 01 01D Imóveis urbanos, com finalidade operativa > Habitações > Casas de função															
	Totais do GH:	2.444.895,05		0,00		0,00		0,00		526.826,14		2.444.895,05		0,00	
			1.948.383,25		0,00		0,00		30.314,34		30.314,34		1.918.068,91		-30.314,34
301 01 02 Imóveis urbanos, com finalidade operativa > Habitações > Habitações sociais															
	Totais do GH:	36.549,00		0,00		0,00		0,00		1.218,29		36.549,00		0,00	
			35.330,71		0,00		0,00		0,00		0,00		35.330,71		0,00
301 01 02A Imóveis urbanos, com finalidade operativa > Habitações > Habitações sociais															
	Totais do GH:	36.410,85		0,00		0,00		0,00		7.195,13		36.410,85		0,00	
			29.838,52		0,00		0,00		622,80		622,80		29.215,72		-622,80
301 01 02C Imóveis urbanos, com finalidade operativa > Habitações > Habitações sociais															
	Totais do GH:	6.307.850,16		0,00		0,00		0,00		1.078.621,18		6.307.850,16		0,00	
			5.336.332,08		0,00		0,00		107.103,10		107.103,10		5.229.228,98		-107.103,10
301 01 02D Imóveis urbanos, com finalidade operativa > Habitações > Habitações sociais															
	Totais do GH:	115.652.778,12		422.862,67		1.655.478,78		0,00		22.864.207,40		116.299.242,45		646.464,33	
			93.999.751,62		1.232.616,11		1.009.014,45		1.732.064,24		2.741.078,69		93.435.035,05		-564.716,57
101 01 09 Equipamento Informático > Hardware > Leitores Ópticos															
	Totais do GH:	17.409,66		0,00		0,00		0,00		13.023,38		15.058,33		-2.351,33	
			3.725,97		0,00		2.351,33		4.042,35		6.393,68		2.034,95		-1.691,02
101 01 12 Equipamento Informático > Hardware > Modems															
	Totais do GH:	8.690,53		0,00		0,00		0,00		8.690,53		8.690,53		0,00	
			1.321,04		0,00		0,00		1.321,04		1.321,04		0,00		-1.321,04
101 01 13 Equipamento Informático > Hardware > Monitores															
	Totais do GH:	263.920,68		41.812,62		41.812,62		0,00		238.995,90		295.033,93		31.113,25	
			37.423,85		0,00		10.699,37		33.764,47		44.463,84		56.038,03		18.614,18
101 01 15 Equipamento Informático > Hardware > Outros periféricos															
	Totais do GH:	105.482,38		67.841,98		69.473,35		0,00		97.390,82		174.844,03		69.361,65	
			18.264,63		1.631,37		111,70		10.396,47		10.508,17		77.453,21		59.188,58
101 01 16 Equipamento Informático > Hardware > PC portáteis															
	Totais do GH:	209.427,08		111.137,88		111.137,88		0,00		191.326,68		318.692,19		109.265,11	
			47.629,10		0,00		1.872,77		33.012,36		34.885,13		127.365,51		79.736,41
101 01 18 Equipamento Informático > Hardware > Projectores de imagem de ecrã (data display)															

## Mapa síntese por GH

Ano: 2018

Classificação geral		Património inicial		Acréscimos patrimoniais		Diminuições patrimoniais					Património final		Variação patrimonial		
GH		Bruto	Líquido	Aquisições	Grandes reparações e outros aumentos	Totais	Abates	Desvalorizações	Amortizações		Total	Bruto	Líquido	Bruto	Líquido
									exercício	acumuladas					
(1)		(4)	(5)	(6)	(8)	(9=6+8)	(10)	(11)	(12)	(13)	(14=10+11+12)	(15=4+9-10-11)	(16=15-13)	(17=15-4)	(18=16-5)
101 01 18 Equipamento Informático > Hardware > Projectores de imagem de ecrã (data display)															
	Totais do GH:	166.990,01		0,00		230,63		0,00		164.025,77		167.220,64		230,63	
			20.745,56			230,63		0,00		17.781,32		17.781,32		3.194,87	-17.550,69
101 01 19 Equipamento Informático > Hardware > Router															
	Totais do GH:	3.432,96		0,00		0,00		0,00		2.453,76		3.432,96		0,00	
			1.443,92			0,00		0,00		464,72		464,72		979,20	-464,72
101 01 20 Equipamento Informático > Hardware > Scanners (digitalizador de imagem)															
	Totais do GH:	27.078,76		0,00		0,00		0,00		20.121,34		26.639,46		-439,30	
			10.671,98			0,00		439,30		4.593,16		5.032,46		6.518,12	-4.153,86
101 01 21 Equipamento Informático > Hardware > Teclados															
	Totais do GH:	16.785,53		0,00		0,00		0,00		15.189,99		15.637,01		-1.148,52	
			571,77			0,00		1.148,52		1.273,27		2.421,79		447,02	-124,75
101 01 22 Equipamento Informático > Hardware > Terminais															
	Totais do GH:	2.808,24		6.981,37		6.981,37		0,00		3.680,91		9.789,61		6.981,37	
			0,00			0,00		0,00		872,67		872,67		6.108,70	6.108,70
101 01 23 Equipamento Informático > Hardware > Traçadores de gráficos (plotters)															
	Totais do GH:	59.385,84		0,00		0,00		0,00		59.385,84		59.385,84		0,00	
			0,00			0,00		0,00		0,00		0,00		0,00	0,00
301 02 01 Imóveis urbanos, com finalidade operativa > Edificações para serviços > Instalação de serviços de natureza administrativa															
	Totais do GH:	115.204,89		0,00		0,00		0,00		0,00		115.204,89		0,00	
			115.204,89			0,00		0,00		0,00		0,00		115.204,89	0,00
101 01 24 Equipamento Informático > Hardware > Unidades de banda															
	Totais do GH:	3.392,86		0,00		0,00		0,00		3.392,86		3.392,86		0,00	
			0,00			0,00		0,00		0,00		0,00		0,00	0,00
101 01 26 Equipamento Informático > Hardware > Unidades de controlo															
	Totais do GH:	20.181,30		0,00		0,00		0,00		20.181,30		20.181,30		0,00	
			0,00			0,00		0,00		0,00		0,00		0,00	0,00
301 02 01A Imóveis urbanos, com finalidade operativa > Edificações para serviços > Instalação de serviços de natureza administrativa															
	Totais do GH:	6.367.093,87		0,00		0,00		0,00		340.974,76		6.367.093,87		0,00	
			6.068.779,13			0,00		0,00		42.660,02		42.660,02		6.026.119,11	-42.660,02
101 01 27 Equipamento Informático > Hardware > Unidades de disco															

## Município de Gondomar

F4

## Mapa síntese por GH

Ano: 2018

Classificação geral		Património inicial		Acréscimos patrimoniais		Diminuições patrimoniais				Património final		Variação patrimonial			
GH		Bruto	Líquido	Aquisições	Grandes reparações e outros aumentos	Totais	Abates	Desvalorizações	Amortizações		Total	Bruto	Líquido	Bruto	Líquido
									exercício	acumuladas					
(1)		(4)	(5)	(6)	(8)	(9=6+8)	(10)	(11)	(12)	(13)	(14=10+11+12)	(15=4+9-10-11)	(16=15-13)	(17=15-4)	(18=16-5)
101 01 27 Equipamento Informático > Hardware > Unidades de disco															
	Totais do GH:	14.257,80		4.615,32		4.615,32		0,00		10.337,48		15.918,92		1.661,12	
			1.941,05		0,00		2.954,20		3.929,13		6.883,33		5.581,44		3.640,39
301 02 01C Imóveis urbanos, com finalidade operativa > Edificações para serviços > Instalação de serviços de natureza administrativa															
	Totais do GH:	463.470,00		0,00		0,00		0,00		47.084,70		463.470,00		0,00	
			424.125,25		0,00		0,00		7.739,95		7.739,95		416.385,30		-7.739,95
301 02 01D Imóveis urbanos, com finalidade operativa > Edificações para serviços > Instalação de serviços de natureza administrativa															
	Totais do GH:	8.194.042,04		0,00		91.080,00		0,00		1.697.785,93		8.285.122,04		91.080,00	
			6.611.191,78		91.080,00		0,00		114.935,67		114.935,67		6.587.336,11		-23.855,67
301 02 01E Imóveis urbanos, com finalidade operativa > Edificações para serviços > Instalação de serviços de natureza administrativa															
	Totais do GH:	4.777.215,62		0,00		46.105,98		0,00		760.916,47		4.823.321,60		46.105,98	
			4.270.091,57		46.105,98		0,00		253.792,42		253.792,42		4.062.405,13		-207.686,44
301 02 02D Imóveis urbanos, com finalidade operativa > Edificações para serviços > Instalação de serviços de natureza cultural															
	Totais do GH:	1.166.249,12		0,00		0,00		0,00		201.813,42		1.166.249,12		0,00	
			980.044,11		0,00		0,00		15.608,41		15.608,41		964.435,70		-15.608,41
301 02 03C Imóveis urbanos, com finalidade operativa > Edificações para serviços > Instalação de serviços de natureza social															
	Totais do GH:	1.163.518,38		0,00		0,00		0,00		114.923,97		1.163.518,38		0,00	
			1.068.429,39		0,00		0,00		19.834,98		19.834,98		1.048.594,41		-19.834,98
301 02 03D Imóveis urbanos, com finalidade operativa > Edificações para serviços > Instalação de serviços de natureza social															
	Totais do GH:	17.394.784,23		0,00		0,00		0,00		2.267.801,57		17.394.784,23		0,00	
			15.344.101,53		0,00		0,00		217.118,87		217.118,87		15.126.982,66		-217.118,87
301 02 03E Imóveis urbanos, com finalidade operativa > Edificações para serviços > Instalação de serviços de natureza social															
	Totais do GH:	1.631.775,15		0,00		0,00		0,00		638.206,05		1.631.775,15		0,00	
			1.083.151,41		0,00		0,00		89.582,31		89.582,31		993.569,10		-89.582,31
301 02 04D Imóveis urbanos, com finalidade operativa > Edificações para serviços > Instalação de serviços de natureza escolar															
	Totais do GH:	67.661.075,20		6.212.028,71		9.358.378,92		0,00		9.852.954,86		77.019.454,12		9.358.378,92	
			58.807.252,35		3.146.350,21		0,00		999.132,01		999.132,01		67.166.499,26		8.359.246,91
301 02 04E Imóveis urbanos, com finalidade operativa > Edificações para serviços > Instalação de serviços de natureza escolar															
	Totais do GH:	2.128.828,20		0,00		0,00		0,00		718.145,69		2.128.828,20		0,00	
			1.527.391,70		0,00		0,00		116.709,19		116.709,19		1.410.682,51		-116.709,19
301 02 04F Imóveis urbanos, com finalidade operativa > Edificações para serviços > Instalação de serviços de natureza escolar															

## Município de Gondomar

F4

## Mapa síntese por GH

Ano: 2018

Classificação geral		Património inicial		Acréscimos patrimoniais		Diminuições patrimoniais					Património final		Variação patrimonial		
GH		Bruto	Líquido	Aquisições	Grandes reparações e outros aumentos	Totais (9=6+8)	Abates (10)	Desvalorizações (11)	Amortizações		Total (14=10+11+12)	Bruto (15=4+9-10-11)	Líquido (16=15-13)	Bruto (17=15-4)	Líquido (18=16-5)
									exercício (12)	acumuladas (13)					
(1)		(4)	(5)	(6)	(8)	(9=6+8)	(10)	(11)	(12)	(13)	(14=10+11+12)	(15=4+9-10-11)	(16=15-13)	(17=15-4)	(18=16-5)
301 02 04F Imóveis urbanos, com finalidade operativa > Edificações para serviços > Instalação de serviços de natureza escolar															
	Totais do GH:	3.768.582,57		0,00		2.462,33		0,00		0,00		3.771.044,90		2.462,33	
			3.768.582,57					0,00		0,00		0,00		3.771.044,90	
301 02 06D Imóveis urbanos, com finalidade operativa > Edificações para serviços > Para escritórios															
	Totais do GH:	44.892,00		0,00		0,00		0,00		12.906,45		44.892,00		0,00	
			32.546,70				0,00		561,15		561,15		31.985,55		-561,15
301 02 08D Imóveis urbanos, com finalidade operativa > Edificações para serviços > Casas mortuárias															
	Totais do GH:	123.507,79		0,00		0,00		0,00		12.994,07		123.507,79		0,00	
			112.057,57				0,00		1.543,85		1.543,85		110.513,72		-1.543,85
301 02 08E Imóveis urbanos, com finalidade operativa > Edificações para serviços > Casas mortuárias															
	Totais do GH:	485.094,12		0,00		0,00		0,00		186.623,25		485.094,12		0,00	
			322.725,57				0,00		24.254,70		24.254,70		298.470,87		-24.254,70
301 02 08F Imóveis urbanos, com finalidade operativa > Edificações para serviços > Casas mortuárias															
	Totais do GH:	525.875,97		0,00		0,00		0,00		0,00		525.875,97		0,00	
			525.875,97				0,00		0,00		0,00		525.875,97		0,00
301 04 01F Imóveis urbanos, com finalidade operativa > Construções diversas > Parques de viaturas															
	Totais do GH:	215.608,93		0,00		0,00		0,00		65.581,07		215.608,93		0,00	
			160.808,31				0,00		10.780,45		10.780,45		150.027,86		-10.780,45
301 04 02D Imóveis urbanos, com finalidade operativa > Construções diversas > Complexos desportivos															
	Totais do GH:	4.809.221,17		0,00		22.417,41		0,00		979.402,62		4.831.638,58		22.417,41	
			3.894.961,84			22.417,41		0,00		65.143,29		65.143,29		3.852.235,96	
301 04 02E Imóveis urbanos, com finalidade operativa > Construções diversas > Complexos desportivos															
	Totais do GH:	832.972,50		0,00		0,00		0,00		336.659,76		832.972,50		0,00	
			537.961,37				0,00		41.648,63		41.648,63		496.312,74		-41.648,63
301 04 02F Imóveis urbanos, com finalidade operativa > Construções diversas > Complexos desportivos															
	Totais do GH:	1.916.868,87		0,00		0,00		0,00		602.874,70		1.916.868,87		0,00	
			1.412.833,52				0,00		98.839,35		98.839,35		1.313.994,17		-98.839,35
301 04 03D Imóveis urbanos, com finalidade operativa > Construções diversas > Piscinas															
	Totais do GH:	4.165.968,27		0,00		156.297,00		0,00		427.988,12		4.322.265,27		156.297,00	
			3.792.931,06			156.297,00		0,00		54.950,91		54.950,91		3.894.277,15	
301 04 03F Imóveis urbanos, com finalidade operativa > Construções diversas > Piscinas															

## Mapa síntese por GH

Ano: 2018

Classificação geral		Patrimônio inicial		Acréscimos patrimoniais		Diminuições patrimoniais				Patrimônio final		Variação patrimonial			
GH		Bruto	Líquido	Aquisições	Grandes reparações e outros aumentos	Totais (9=6+8)	Abates (10)	Desvalorizações (11)	Amortizações		Total (14=10+11+12)	Bruto (15=4+9-10-11)	Líquido (16=15-13)	Bruto (17=15-4)	Líquido (18=16-5)
									exercício (12)	acumuladas (13)					
(1)		(4)	(5)	(6)	(8)	(9=6+8)	(10)	(11)	(12)	(13)	(14=10+11+12)	(15=4+9-10-11)	(16=15-13)	(17=15-4)	(18=16-5)
301 04 03F Imóveis urbanos, com finalidade operativa > Construções diversas > Piscinas															
	Totais do GH:	2.737.350,80		0,00		0,00		0,00		1.036.100,70		2.737.350,80		0,00	
			1.849.444,69		0,00		0,00		148.194,59		148.194,59		1.701.250,10		-148.194,59
301 04 04D Imóveis urbanos, com finalidade operativa > Construções diversas > Equipamentos não integrados nos edifícios para serviços															
	Totais do GH:	2.507.010,83		0,00		0,00		0,00		383.164,62		2.507.010,83		0,00	
			2.158.226,54		0,00		0,00		34.380,33		34.380,33		2.123.846,21		-34.380,33
301 04 04E Imóveis urbanos, com finalidade operativa > Construções diversas > Equipamentos não integrados nos edifícios para serviços															
	Totais do GH:	341.100,00		0,00		0,00		0,00		120.806,25		341.100,00		0,00	
			237.348,75		0,00		0,00		17.055,00		17.055,00		220.293,75		-17.055,00
301 04 04F Imóveis urbanos, com finalidade operativa > Construções diversas > Equipamentos não integrados nos edifícios para serviços															
	Totais do GH:	9.394,77		0,00		0,00		0,00		2.857,59		9.394,77		0,00	
			7.006,92		0,00		0,00		469,74		469,74		6.537,18		-469,74
301 04 07D Imóveis urbanos, com finalidade operativa > Construções diversas > Mercados															
	Totais do GH:	4.778.082,70		0,00		0,00		0,00		399.137,31		4.778.082,70		0,00	
			4.450.857,42		0,00		0,00		71.912,03		71.912,03		4.378.945,39		-71.912,03
301 05 99E Imóveis urbanos, com finalidade operativa > Infra-estruturas > Outras infra-estruturas															
	Totais do GH:	158.735,00		0,00		0,00		0,00		0,00		158.735,00		0,00	
			158.735,00		0,00		0,00		0,00		0,00		158.735,00		0,00
301 06 01 Imóveis urbanos, com finalidade operativa > Terrenos incluídos em planos de urbaniz.c/capacidade construtiva > Em aglomerados urbanos															
	Totais do GH:	17.223.789,34		958.851,00		958.851,00		0,00		0,00		18.182.640,34		958.851,00	
			17.223.789,34		0,00		0,00		0,00		0,00		18.182.640,34		958.851,00
301 06 02 Imóveis urbanos, com finalidade operativa > Terrenos incluídos em planos de urbaniz.c/capacidade construtiva > Em zona diferenciada de aglomerado urbano															
	Totais do GH:	268.284,78		0,00		0,00		0,00		0,00		268.284,78		0,00	
			268.284,78		0,00		0,00		0,00		0,00		268.284,78		0,00
301 07 02 Imóveis urbanos, com finalidade operativa > Terrenos situados dentro do perímetro urbano, classificado como: > Zona verde ou de lazer															
	Totais do GH:	504.669,33		194.411,58		194.411,58		0,00		0,00		699.080,91		194.411,58	
			504.669,33		0,00		0,00		0,00		0,00		699.080,91		194.411,58
301 07 03 Imóveis urbanos, com finalidade operativa > Terrenos situados dentro do perímetro urbano, classificado como: > Praças públicas															
	Totais do GH:	837.179,88		0,00		0,00		0,00		0,00		837.179,88		0,00	
			837.179,88		0,00		0,00		0,00		0,00		837.179,88		0,00
301 07 04 Imóveis urbanos, com finalidade operativa > Terrenos situados dentro do perímetro urbano, classificado como: > Destinado a equipamento público															



## Mapa síntese por GH

Ano: 2018

Classificação geral		Património inicial		Acréscimos patrimoniais		Diminuições patrimoniais				Património final		Variação patrimonial			
GH		Bruto	Líquido	Aquisições	Grandes reparações e outros aumentos	Totais	Abates	Desvalorizações	Amortizações		Total	Bruto	Líquido	Bruto	Líquido
									exercício	acumuladas					
(1)		(4)	(5)	(6)	(8)	(9=6+8)	(10)	(11)	(12)	(13)	(14=10+11+12)	(15=4+9-10-11)	(16=15-13)	(17=15-4)	(18=16-5)
301 07 04 Imóveis urbanos, com finalidade operativa > Terrenos situados dentro do perímetro urbano, classificado como: > Destinado a equipamento público															
	Totais do GH:	25.414.829,03		1.126.949,03		1.247.789,93		0,00		8.836,88		26.662.618,96		1.247.789,93	
			25.407.183,64			120.840,90		0,00		1.191,49		1.191,49		26.653.782,08	1.246.598,44
301 08 05D Imóveis urbanos, com finalidade operativa > Com finalidade ou uso sócio-cultural > Bibliotecas															
	Totais do GH:	2.943.097,67		0,00		0,00		0,00		456.793,27		2.943.097,67		0,00	
			2.523.093,12			0,00		0,00		36.788,72		36.788,72		2.486.304,40	-36.788,72
301 08 08D Imóveis urbanos, com finalidade operativa > Com finalidade ou uso sócio-cultural > Imóveis situados em zona de protecção															
	Totais do GH:	9.399,08		0,00		0,00		0,00		244,78		9.399,08		0,00	
			9.271,79			0,00		0,00		117,49		117,49		9.154,30	-117,49
301 08 08F Imóveis urbanos, com finalidade operativa > Com finalidade ou uso sócio-cultural > Imóveis situados em zona de protecção															
	Totais do GH:	4.100,00		0,00		0,00		0,00		0,00		4.100,00		0,00	
			4.100,00			0,00		0,00		0,00		0,00		4.100,00	0,00
101 02 03 Equipamento Informático > Software > Software de aplicação															
	Totais do GH:	1.216.895,05		65.959,17		65.959,17		0,00		1.080.942,45		1.282.854,22		65.959,17	
			284.376,66			0,00		0,00		148.424,06		148.424,06		201.911,77	-82.464,89
102 01 01 Equipamento de telecomunicações > Equipamento de telecomunicações e sistemas de intercomunicação e de difusão sonora > Central telefónica (PPCA)															
	Totais do GH:	28.871,07		0,00		0,00		0,00		23.314,58		28.871,07		0,00	
			7.738,77			0,00		0,00		2.182,28		2.182,28		5.556,49	-2.182,28
302 01 03 Imóveis rústicos > Terrenos não incluídos em plano de urbanização - solo rural vocacionado para actividades: > Florestais															
	Totais do GH:	558,66		0,00		0,00		0,00		0,00		558,66		0,00	
			558,66			0,00		0,00		0,00		0,00		558,66	0,00
302 01 06 Imóveis rústicos > Terrenos não incluídos em plano de urbanização - solo rural vocacionado para actividades: > Espaços de protecção ou lazer															
	Totais do GH:	37.500,00		0,00		0,00		0,00		0,00		37.500,00		0,00	
			37.500,00			0,00		0,00		0,00		0,00		37.500,00	0,00
102 01 06 Equipamento de telecomunicações > Equipamento de telecomunicações e sistemas de intercomunicação e de difusão sonora > Equipamento de radiocomunicações e segurança de video															
	Totais do GH:	129,15		0,00		0,00		0,00		115,25		129,15		0,00	
			32,34			0,00		0,00		18,44		18,44		13,90	-18,44
102 01 07 Equipamento de telecomunicações > Equipamento de telecomunicações e sistemas de intercomunicação e de difusão sonora > Equipamento de radionavegação															
	Totais do GH:	1.228,24		0,00		0,00		0,00		932,93		1.228,24		0,00	
			379,62			0,00		0,00		84,31		84,31		295,31	-84,31
102 01 08 Equipamento de telecomunicações > Equipamento de telecomunicações e sistemas de intercomunicação e de difusão sonora > Equipamento de registo e de reprodução de som															

## Município de Gondomar

F4

## Mapa síntese por GH

Ano: 2018

Classificação geral		Património inicial		Acréscimos patrimoniais		Diminuições patrimoniais				Património final		Variação patrimonial			
GH		Bruto	Líquido	Aquisições	Grandes reparações e outros aumentos	Totais	Abates	Desvalorizações	Amortizações		Total	Bruto	Líquido	Bruto	Líquido
									exercício	acumuladas					
(1)		(4)	(5)	(6)	(8)	(9=6+8)	(10)	(11)	(12)	(13)	(14=10+11+12)	(15=4+9-10-11)	(16=15-13)	(17=15-4)	(18=16-5)
102 01 08 Equipamento de telecomunicações > Equipamento de telecomunicações e sistemas de intercomunicação e de difusão sonora > Equipamento de registo e de reprodução de som															
	Totais do GH:	2.511,44		0,00		0,00		0,00		2.511,44		2.511,44		0,00	
			0,00		0,00		0,00		0,00		0,00		0,00		0,00
102 01 09 Equipamento de telecomunicações > Equipamento de telecomunicações e sistemas de intercomunicação e de difusão sonora > Equipamento de supervisão e controlo															
	Totais do GH:	19.768,56		0,00		0,00		0,00		19.768,56		19.768,56		0,00	
			0,00		0,00		0,00		0,00		0,00		0,00		0,00
102 01 12 Equipamento de telecomunicações > Equipamento de telecomunicações e sistemas de intercomunicação e de difusão sonora > Telecopiadores (fax)															
	Totais do GH:	16.196,44		0,00		0,00		0,00		12.719,29		12.722,98		-3.473,46	
			121,15		0,00		3.473,46		3.487,60		6.961,06		3,69		-117,46
102 01 13 Equipamento de telecomunicações > Equipamento de telecomunicações e sistemas de intercomunicação e de difusão sonora > Telefones															
	Totais do GH:	13.571,72		0,00		0,00		0,00		6.952,88		13.450,60		-121,12	
			8.101,96		0,00		121,12		1.725,36		1.846,48		6.497,72		-1.604,24
102 01 14 Equipamento de telecomunicações > Equipamento de telecomunicações e sistemas de intercomunicação e de difusão sonora > Telemóveis															
	Totais do GH:	58.210,20		5.219,94		5.219,94		0,00		43.600,05		62.625,30		4.415,10	
			27.338,55		0,00		804,84		13.864,38		14.669,22		19.025,25		-8.313,30
102 01 15 Equipamento de telecomunicações > Equipamento de telecomunicações e sistemas de intercomunicação e de difusão sonora > Terminal de rádio base (fixo)															
	Totais do GH:	937,74		0,00		0,00		0,00		937,74		937,74		0,00	
			0,00		0,00		0,00		0,00		0,00		0,00		0,00
102 01 17 Equipamento de telecomunicações > Equipamento de telecomunicações e sistemas de intercomunicação e de difusão sonora > Terminal de rádio portátil															
	Totais do GH:	3.962,68		0,00		0,00		0,00		3.962,68		3.962,68		0,00	
			0,00		0,00		0,00		0,00		0,00		0,00		0,00
102 01 20 Equipamento de telecomunicações > Equipamento de telecomunicações e sistemas de intercomunicação e de difusão sonora > Torre de comunicações e antenas															
	Totais do GH:	490,92		0,00		0,00		0,00		490,92		490,92		0,00	
			0,00		0,00		0,00		0,00		0,00		0,00		0,00
103 01 01 Equipamento e material de escritórios e de reprografia > Mobiliário > Armários															
	Totais do GH:	615.856,91		5.730,06		5.730,06		0,00		561.205,09		615.008,02		-848,89	
			68.593,11		0,00		6.578,95		27.092,55		33.671,50		53.802,93		-14.790,18
103 01 02 Equipamento e material de escritórios e de reprografia > Mobiliário > Bancos															
	Totais do GH:	32.849,90		4.981,50		4.981,50		0,00		19.613,04		37.831,40		4.981,50	
			17.085,98		0,00		0,00		3.849,12		3.849,12		18.218,36		1.132,38
103 01 03 Equipamento e material de escritórios e de reprografia > Mobiliário > Biombos															

## Município de Gondomar

F4

## Mapa síntese por GH

Ano: 2018

Classificação geral		Patrimônio inicial		Acréscimos patrimoniais		Diminuições patrimoniais				Patrimônio final		Variação patrimonial			
GH		Bruto	Líquido	Aquisições	Grandes reparações e outros aumentos	Totais	Abates	Desvalorizações	Amortizações		Total	Bruto	Líquido	Bruto	Líquido
									exercício	acumuladas					
(1)		(4)	(5)	(6)	(8)	(9=6+8)	(10)	(11)	(12)	(13)	(14=10+11+12)	(15=4+9-10-11)	(16=15-13)	(17=15-4)	(18=16-5)
103 01 03 Equipamento e material de escritórios e de reprografia > Mobiliário > Biombo															
	Totais do GH:	12.823,21		0,00		0,00		0,00		11.353,56		12.823,21		0,00	
			2.028,68		0,00		0,00		559,03		559,03		1.469,65		-559,03
103 01 04 Equipamento e material de escritórios e de reprografia > Mobiliário > Blocos de gavetas															
	Totais do GH:	118.032,67		129,15		129,15		0,00		82.181,86		118.161,82		129,15	
			41.748,01		0,00		0,00		5.897,20		5.897,20		35.979,96		-5.768,05
103 01 05 Equipamento e material de escritórios e de reprografia > Mobiliário > Cadeiras															
	Totais do GH:	532.940,86		6.749,07		6.749,07		0,00		430.496,36		538.265,36		5.324,50	
			125.291,22		0,00		1.424,57		25.646,74		27.071,31		107.769,00		-17.522,22
103 01 06 Equipamento e material de escritórios e de reprografia > Mobiliário > Cofres															
	Totais do GH:	21.101,45		0,00		0,00		0,00		20.555,23		21.101,45		0,00	
			643,86		0,00		0,00		97,64		97,64		546,22		-97,64
103 01 07 Equipamento e material de escritórios e de reprografia > Mobiliário > Divisórias amovíveis															
	Totais do GH:	13.686,43		1.279,20		1.279,20		0,00		3.939,69		14.963,14		1.276,71	
			11.493,98		0,00		2,49		1.752,22		1.754,71		11.023,45		-470,53
103 01 08 Equipamento e material de escritórios e de reprografia > Mobiliário > Estantes															
	Totais do GH:	348.364,27		6.141,99		6.141,99		0,00		320.886,91		353.220,53		4.856,26	
			34.148,77		0,00		1.285,73		9.099,41		10.385,14		32.333,62		-1.815,15
103 01 09 Equipamento e material de escritórios e de reprografia > Mobiliário > Ficheiros															
	Totais do GH:	4.752,53		0,00		0,00		0,00		4.631,50		4.752,53		0,00	
			154,80		0,00		0,00		33,77		33,77		121,03		-33,77
103 01 10 Equipamento e material de escritórios e de reprografia > Mobiliário > Mesas															
	Totais do GH:	312.826,25		1.368,50		1.368,50		0,00		262.218,31		310.514,44		-2.311,81	
			62.538,14		0,00		3.680,31		19.290,82		22.971,13		48.296,13		-14.242,01
103 01 11 Equipamento e material de escritórios e de reprografia > Mobiliário > Placards															
	Totais do GH:	4.559,46		0,00		0,00		0,00		1.491,33		4.559,46		0,00	
			3.624,03		0,00		0,00		555,90		555,90		3.068,13		-555,90
103 01 12 Equipamento e material de escritórios e de reprografia > Mobiliário > Secretárias															
	Totais do GH:	272.117,00		0,00		0,00		0,00		214.660,10		271.609,02		-507,98	
			68.800,75		0,00		507,98		12.359,81		12.867,79		56.948,92		-11.851,83
103 01 13 Equipamento e material de escritórios e de reprografia > Mobiliário > Sofás															

## Mapa síntese por GH

Ano: 2018

Classificação geral		Património inicial		Acréscimos patrimoniais		Diminuições patrimoniais				Património final		Variação patrimonial			
GH		Bruto	Líquido	Aquisições	Grandes reparações e outros aumentos	Totais	Abates	Desvalorizações	Amortizações		Total	Bruto	Líquido	Bruto	Líquido
									exercício	acumuladas					
(1)		(4)	(5)	(6)	(8)	(9=6+8)	(10)	(11)	(12)	(13)	(14=10+11+12)	(15=4+9-10-11)	(16=15-13)	(17=15-4)	(18=16-5)
103 01 13 Equipamento e material de escritórios e de reprografia > Mobiliário > Sofás															
	Totais do GH:	8.046,73		0,00		0,00		0,00		4.479,45		8.046,73		0,00	
			4.279,78		0,00		0,00		712,50		712,50		3.567,28		-712,50
103 02 01 Equipamento e material de escritórios e de reprografia > Máquinas e equipamento de escritório > Agrafadores															
	Totais do GH:	4.054,03		92,25		92,25		0,00		4.027,95		4.134,84		80,81	
			20,08		0,00		11,44		16,88		28,32		106,89		86,81
103 02 03 Equipamento e material de escritórios e de reprografia > Máquinas e equipamento de escritório > Datadores/numeradores															
	Totais do GH:	3.649,78		0,00		0,00		0,00		3.007,11		3.649,78		0,00	
			799,03		0,00		0,00		156,36		156,36		642,67		-156,36
401 04 01F Imóveis urbanos, com finalidade operativa: > Construções diversas > Parques de viaturas															
	Totais do GH:	760.981,28		0,00		0,00		0,00		40.718,98		760.981,28		0,00	
			760.981,28		0,00		0,00		40.718,98		40.718,98		720.262,30		-40.718,98
103 02 04 Equipamento e material de escritórios e de reprografia > Máquinas e equipamento de escritório > Máquinas de calcular															
	Totais do GH:	6.874,30		82,89		82,89		0,00		6.687,37		6.873,47		-0,83	
			226,55		0,00		83,72		207,06		290,78		186,10		-40,45
401 04 05D Imóveis urbanos, com finalidade operativa: > Construções diversas > Cemitérios (construções, vedações e paredes)															
	Totais do GH:	823.700,40		0,00		0,00		0,00		10.372,96		823.700,40		0,00	
			823.700,40		0,00		0,00		10.372,96		10.372,96		813.327,44		-10.372,96
401 04 07F Imóveis urbanos, com finalidade operativa: > Construções diversas > Mercados															
	Totais do GH:	242.418,66		0,00		0,00		0,00		12.120,93		242.418,66		0,00	
			242.418,66		0,00		0,00		12.120,93		12.120,93		230.297,73		-12.120,93
103 02 06 Equipamento e material de escritórios e de reprografia > Máquinas e equipamento de escritório > Máquinas de escrever															
	Totais do GH:	7.614,58		0,00		0,00		0,00		7.614,58		7.614,58		0,00	
			152,06		0,00		0,00		152,06		152,06		0,00		-152,06
103 02 08 Equipamento e material de escritórios e de reprografia > Máquinas e equipamento de escritório > Furadores															
	Totais do GH:	3.668,05		0,00		0,00		0,00		3.368,01		3.661,97		-6,08	
			389,28		0,00		6,08		101,40		107,48		293,96		-95,32
401 05 01 Imóveis urbanos, com finalidade operativa: > Infra-estruturas: > Rodoviárias															
	Totais do GH:	441.069,89		0,00		0,00		0,00		62,35		441.069,89		0,00	
			441.069,89		0,00		0,00		62,35		62,35		441.007,54		-62,35

## Mapa síntese por GH

Ano: 2018

Classificação geral		Patrimônio inicial		Acréscimos patrimoniais		Diminuições patrimoniais					Patrimônio final		Variação patrimonial		
GH		Bruto	Líquido	Aquisições	Grandes reparações e outros aumentos	Totais	Abates	Desvalorizações	Amortizações		Total	Bruto	Líquido	Bruto	Líquido
									exercício	acumuladas					
(1)		(4)	(5)	(6)	(8)	(9=6+8)	(10)	(11)	(12)	(13)	(14=10+11+12)	(15=4+9-10-11)	(16=15-13)	(17=15-4)	(18=16-5)
401 05 01E Imóveis urbanos, com finalidade operativa: > Infra-estruturas: > Rodoviárias															
	Totais do GH:	0,00		389,30		389,30		0,00		0,00		389,30		389,30	
			0,00		0,00		0,00		0,00		0,00		389,30		389,30
401 05 01F Imóveis urbanos, com finalidade operativa: > Infra-estruturas: > Rodoviárias															
	Totais do GH:	204.822.340,87		2.809.318,28		8.324.638,46		0,00		19.850.026,70		213.146.979,33		8.324.638,46	
		199.479.436,63			5.515.320,18		0,00		14.507.122,46		14.507.122,46		193.296.952,63		-6.182.484,00
401 05 02F Imóveis urbanos, com finalidade operativa: > Infra-estruturas: > Portuárias															
	Totais do GH:	1.864.410,37		0,00		0,00		0,00		93.220,52		1.864.410,37		0,00	
			1.864.410,37		0,00		0,00		93.220,52		93.220,52		1.771.189,85		-93.220,52
401 06 99 Imóveis urbanos, com finalidade operativa: > Terrenos incluídos em planos de urbaniz.c/capacidade construtiva > Outros terrenos															
	Totais do GH:	93.524,60		0,00		0,00		0,00		0,00		93.524,60		0,00	
			93.524,60		0,00		0,00		0,00		0,00		93.524,60		0,00
401 07 02 Imóveis urbanos, com finalidade operativa: > Terrenos situados dentro do perímetro urbano, classificado como: > Zona verde ou de lazer															
	Totais do GH:	9.223.604,27		96.376,64		96.376,64		0,00		379.519,80		9.319.980,91		96.376,64	
		9.223.604,27			0,00		0,00		379.519,80		379.519,80		8.940.461,11		-283.143,16
401 07 03 Imóveis urbanos, com finalidade operativa: > Terrenos situados dentro do perímetro urbano, classificado como: > Praças públicas															
	Totais do GH:	679.693,24		11.175,09		11.175,09		0,00		0,00		690.868,33		11.175,09	
			679.693,24		0,00		0,00		0,00		0,00		690.868,33		11.175,09
401 07 04 Imóveis urbanos, com finalidade operativa: > Terrenos situados dentro do perímetro urbano, classificado como: > Destinado a equipamento público															
	Totais do GH:	3.760.677,77		6.419,59		27.375,30		0,00		163.105,30		3.788.053,07		27.375,30	
		3.620.172,52			20.955,71		0,00		22.600,05		22.600,05		3.624.947,77		4.775,25
103 02 10 Equipamento e material de escritórios e de reprografia > Máquinas e equipamento de escritório > Selos brancos e sinetas															
	Totais do GH:	2.164,71		0,00		0,00		0,00		2.164,71		2.164,71		0,00	
			0,00		0,00		0,00		0,00		0,00		0,00		0,00
103 02 11 Equipamento e material de escritórios e de reprografia > Máquinas e equipamento de escritório > Outras máquinas e aparelhos															
	Totais do GH:	19.744,63		1.107,00		1.107,00		0,00		14.677,07		20.851,63		1.107,00	
			6.241,35		0,00		0,00		1.173,79		1.173,79		6.174,56		-66,79
103 03 01 Equipamento e material de escritórios e de reprografia > Equipamento de reprografia > Fotocopiadoras															
	Totais do GH:	263.537,31		0,00		0,00		0,00		209.323,34		250.054,83		-13.482,48	
			55.510,17		0,00		13.482,48		28.261,16		41.743,64		40.731,49		-14.778,68
103 03 02 Equipamento e material de escritórios e de reprografia > Equipamento de reprografia > Duplicadores															

## Mapa síntese por GH

Ano: 2018

Classificação geral	Património inicial		Acréscimos patrimoniais			Diminuições patrimoniais				Património final		Variação patrimonial		
GH	Bruto	Líquido	Aquisições	Grandes reparações e outros aumentos	Totais	Abates	Desvalorizações	Amortizações		Total	Bruto	Líquido	Bruto	Líquido
								exercício	acumuladas					
(1)	(4)	(5)	(6)	(8)	(9=6+8)	(10)	(11)	(12)	(13)	(14=10+11+12)	(15=4+9-10-11)	(16=15-13)	(17=15-4)	(18=16-5)
103 03 02 Equipamento e material de escritórios e de reprografia > Equipamento de reprografia > Duplicadores														
Totais do GH:	975,00		0,00		0,00		0,00		975,00		975,00		0,00	
		0,00		0,00		0,00		0,00		0,00		0,00		0,00
103 03 03 Equipamento e material de escritórios e de reprografia > Equipamento de reprografia > Guilhotinas														
Totais do GH:	3.127,36		485,48		485,48		0,00		2.780,76		3.612,84		485,48	
		562,05		0,00		0,00		215,45		215,45		832,08		270,03
103 03 05 Equipamento e material de escritórios e de reprografia > Equipamento de reprografia > Máquinas de encadernar														
Totais do GH:	6.373,19		308,79		308,79		0,00		5.784,58		6.681,98		308,79	
		683,31		0,00		0,00		94,70		94,70		897,40		214,09
103 03 06 Equipamento e material de escritórios e de reprografia > Equipamento de reprografia > Máquinas heliográficas														
Totais do GH:	9.084,07		0,00		0,00		0,00		9.084,07		9.084,07		0,00	
		0,00		0,00		0,00		0,00		0,00		0,00		0,00
104 06 02 Equipamento para investigação de medida e de utilização técnica especial > Instrumentos ópticos e equipamento fotográfico e cinematográfico > Aparelhos ópticos														
Totais do GH:	1.626,70		0,00		0,00		0,00		1.519,67		1.626,70		0,00	
		210,37		0,00		0,00		103,34		103,34		107,03		-103,34
201 01 06 Gasolina: > Ligeiros de passageiros a gasolina: > Ligeiros/passageiros gasolina mais de 2 000 cilindrada														
Totais do GH:	79.807,67		0,00		0,00		0,00		79.807,67		79.807,67		0,00	
		0,00		0,00		0,00		0,00		0,00		0,00		0,00
201 03 03 Gasolina: > Viaturas de carga a gasolina: > Viaturas de carga a gasolina de 2 001 a 3 000 cilindrada														
Totais do GH:	8.000,00		0,00		0,00		0,00		3.750,00		8.000,00		0,00	
		5.250,00		0,00		0,00		1.000,00		1.000,00		4.250,00		-1.000,00
104 06 18 Equipamento para investigação de medida e de utilização técnica especial > Instrumentos ópticos e equipamento fotográfico e cinematográfico > Máquinas de filmar														
Totais do GH:	7.134,46		0,00		0,00		0,00		6.604,63		7.134,46		0,00	
		746,49		0,00		0,00		216,66		216,66		529,83		-216,66
104 06 19 Equipamento para investigação de medida e de utilização técnica especial > Instrumentos ópticos e equipamento fotográfico e cinematográfico > Máquinas fotográficas														
Totais do GH:	26.606,08		0,00		0,00		0,00		23.971,47		26.506,08		-100,00	
		4.169,09		0,00		100,00		1.734,48		1.834,48		2.534,61		-1.634,48
104 06 22 Equipamento para investigação de medida e de utilização técnica especial > Instrumentos ópticos e equipamento fotográfico e cinematográfico > Objectivas, lentes e óculos														
Totais do GH:	428,63		0,00		0,00		0,00		428,63		428,63		0,00	
		0,00		0,00		0,00		0,00		0,00		0,00		0,00

## Mapa síntese por GH

Ano: 2018

Classificação geral		Património inicial		Acréscimos patrimoniais		Diminuições patrimoniais				Património final		Variação patrimonial			
GH		Bruto	Líquido	Aquisições	Grandes reparações e outros aumentos	Totais	Abates	Desvalorizações	Amortizações		Total	Bruto	Líquido	Bruto	Líquido
									exercício	acumuladas					
(1)		(4)	(5)	(6)	(8)	(9=6+8)	(10)	(11)	(12)	(13)	(14=10+11+12)	(15=4+9-10-11)	(16=15-13)	(17=15-4)	(18=16-5)
104 07 02 Equipamento para investigação de medida e de utilização técnica especial > Equipamento de desenho, fotografia e cartografia > Aparelhos para desenho															
	Totais do GH:	78,86		0,00		0,00		0,00		78,86		78,86		0,00	
			0,00		0,00		0,00		0,00		0,00		0,00		0,00
201 08 01 Gasolina: > Motos e motocicletas a gasolina > Motos e motocicletas a gasolina até 50 de cilindrada															
	Totais do GH:	8.492,74		0,00		0,00		0,00		8.492,74		8.492,74		0,00	
			0,00		0,00		0,00		0,00		0,00		0,00		0,00
201 08 02 Gasolina: > Motos e motocicletas a gasolina > Motos e motocicletas a gasolina mais de 51 até 250 cilindrada															
	Totais do GH:	16.243,65		0,00		0,00		0,00		10.352,16		16.243,65		0,00	
			7.394,78		0,00		0,00		1.503,29		1.503,29		5.891,49		-1.503,29
104 07 06 Equipamento para investigação de medida e de utilização técnica especial > Equipamento de desenho, fotografia e cartografia > Cavaletes															
	Totais do GH:	17.101,02		0,00		0,00		0,00		17.101,02		17.101,02		0,00	
			0,00		0,00		0,00		0,00		0,00		0,00		0,00
104 07 07 Equipamento para investigação de medida e de utilização técnica especial > Equipamento de desenho, fotografia e cartografia > Cofres para arquivo de mapas															
	Totais do GH:	300,00		0,00		0,00		0,00		300,00		300,00		0,00	
			0,00		0,00		0,00		0,00		0,00		0,00		0,00
202 01 01 Gasóleo: > Ligeiros de passageiros a gasóleo: > Ligeiros de passageiros a gasóleo até 1 500 de cilindrada															
	Totais do GH:	16.122,66		0,00		0,00		0,00		16.122,66		16.122,66		0,00	
			0,00		0,00		0,00		0,00		0,00		0,00		0,00
202 01 02 Gasóleo: > Ligeiros de passageiros a gasóleo: > Ligeiros de passageiros a gasóleo mais de 1 500 até 2 000 cilindrada															
	Totais do GH:	74.331,50		0,00		0,00		0,00		68.525,66		74.331,50		0,00	
			6.174,06		0,00		0,00		368,22		368,22		5.805,84		-368,22
202 01 03 Gasóleo: > Ligeiros de passageiros a gasóleo: > Ligeiros de passageiros a gasóleo de 2 001 até 3 000 cilindrada															
	Totais do GH:	485.504,08		0,00		0,00		0,00		315.076,87		485.504,08		0,00	
			200.962,95		0,00		0,00		30.535,74		30.535,74		170.427,21		-30.535,74
202 02 03 Gasóleo: > Mistos a gasóleo: > Mistos a gasóleo de 2 001 até 3 000 cilindrada															
	Totais do GH:	250.162,04		0,00		0,00		0,00		185.534,75		247.659,95		-2.502,09	
			74.406,04		0,00		2.502,09		12.322,55		14.824,64		62.125,20		-12.280,84
202 02 04 Gasóleo: > Mistos a gasóleo: > Mistos a gasóleo mais de 3 000 cilindrada															
	Totais do GH:	59.847,39		0,00		0,00		0,00		59.509,52		59.847,39		0,00	
			337,87		0,00		0,00		0,00		0,00		337,87		0,00
104 07 14 Equipamento para investigação de medida e de utilização técnica especial > Equipamento de desenho, fotografia e cartografia > Estiradores															

## Mapa síntese por GH

Ano: 2018

Classificação geral		Património inicial		Acréscimos patrimoniais		Diminuições patrimoniais					Património final		Variação patrimonial		
GH		Bruto	Líquido	Aquisições	Grandes reparações e outros aumentos	Totais	Abates	Desvalorizações	Amortizações		Total	Bruto	Líquido	Bruto	Líquido
									exercício	acumuladas					
(1)		(4)	(5)	(6)	(8)	(9=6+8)	(10)	(11)	(12)	(13)	(14=10+11+12)	(15=4+9-10-11)	(16=15-13)	(17=15-4)	(18=16-5)
104 07 14 Equipamento para investigação de medida e de utilização técnica especial > Equipamento de desenho, fotografia e cartografia > Estradores															
	Totais do GH:	11.360,42		0,00		0,00		0,00		7.887,30		11.360,42		0,00	
			4.420,08		0,00		0,00		946,96		946,96		3.473,12		-946,96
202 03 01 Gasóleo: > De carga a gasóleo: > De carga a gasóleo até 1 500 de cilindrada															
	Totais do GH:	40.669,03		0,00		0,00		0,00		40.669,03		40.669,03		0,00	
			0,00		0,00		0,00		0,00		0,00		0,00		0,00
202 03 02 Gasóleo: > De carga a gasóleo: > De carga a gasóleo mais de 1 500 até 2 000 cilindrada															
	Totais do GH:	2.493,99		0,00		0,00		0,00		2.493,99		2.493,99		0,00	
			0,00		0,00		0,00		0,00		0,00		0,00		0,00
104 07 17 Equipamento para investigação de medida e de utilização técnica especial > Equipamento de desenho, fotografia e cartografia > Máquinas de desenhar															
	Totais do GH:	550,00		0,00		0,00		0,00		550,00		550,00		0,00	
			0,00		0,00		0,00		0,00		0,00		0,00		0,00
202 03 03 Gasóleo: > De carga a gasóleo: > De carga a gasóleo de 2 001 até 3 000 cilindrada															
	Totais do GH:	1.475,41		0,00		0,00		0,00		376,15		1.475,41		0,00	
			1.099,26		0,00		0,00		0,00		0,00		1.099,26		0,00
202 03 04 Gasóleo: > De carga a gasóleo: > De carga a gasóleo mais de 3 000 cilindrada															
	Totais do GH:	763.278,71		0,00		0,00		0,00		626.404,37		670.064,07		-93.214,64	
			61.516,70		0,00		93.214,64		84.257,64		177.472,28		43.659,70		-17.857,00
104 07 21 Equipamento para investigação de medida e de utilização técnica especial > Equipamento de desenho, fotografia e cartografia > Réguas															
	Totais do GH:	20,00		0,00		0,00		0,00		20,00		20,00		0,00	
			0,00		0,00		0,00		0,00		0,00		0,00		0,00
202 04 03 Gasóleo: > Pesados de passageiros a gasóleo: > Pesados/passageiros gasóleo de 2 001 até 3 000 cilindrada															
	Totais do GH:	116.732,74		0,00		0,00		0,00		20.428,22		116.732,74		0,00	
			107.977,79		0,00		0,00		11.673,27		11.673,27		96.304,52		-11.673,27
104 07 23 Equipamento para investigação de medida e de utilização técnica especial > Equipamento de desenho, fotografia e cartografia > Teodolitos															
	Totais do GH:	82.183,23		0,00		0,00		0,00		82.183,23		82.183,23		0,00	
			0,00		0,00		0,00		0,00		0,00		0,00		0,00
202 04 04 Gasóleo: > Pesados de passageiros a gasóleo: > Pesados/passageiros gasóleo mais de 3 000 cilindrada															
	Totais do GH:	380.975,56		0,00		0,00		0,00		357.519,99		361.023,66		-19.951,90	
			4.003,67		0,00		19.951,90		20.451,90		40.403,80		3.503,67		-500,00
202 07 01 Gasóleo: > Especiais a gasóleo: > Especiais a gasóleo até 1 500 de cilindrada															



## Município de Gondomar

F4

## Mapa síntese por GH

Ano: 2018

Classificação geral		Património inicial		Acréscimos patrimoniais		Diminuições patrimoniais				Património final		Variação patrimonial			
GH		Bruto	Líquido	Aquisições	Grandes reparações e outros aumentos	Totais	Abates	Desvalorizações	Amortizações		Total	Bruto	Líquido	Bruto	Líquido
									exercício	acumuladas					
(1)		(4)	(5)	(6)	(8)	(9=6+8)	(10)	(11)	(12)	(13)	(14=10+11+12)	(15=4+9-10-11)	(16=15-13)	(17=15-4)	(18=16-5)
202 07 01 Gasóleo: > Especiais a gasóleo: > Especiais a gasóleo até 1 500 de cilindrada															
	Totais do GH:	50.195,43		0,00		0,00		0,00		48.503,08		50.195,43		0,00	
			1.692,35		0,00		0,00		0,00		0,00		1.692,35		0,00
202 07 02 Gasóleo: > Especiais a gasóleo: > Especiais a gasóleo mais de 1 500 até 2 000 cilindrada															
	Totais do GH:	7.481,97		0,00		0,00		0,00		7.481,97		7.481,97		0,00	
			0,00		0,00		0,00		0,00		0,00		0,00		0,00
202 07 03 Gasóleo: > Especiais a gasóleo: > Especiais a gasóleo de 2 001 até 3 000 cilindrada															
	Totais do GH:	87.092,86		0,00		0,00		0,00		85.245,25		87.092,86		0,00	
			1.847,61		0,00		0,00		0,00		0,00		1.847,61		0,00
202 07 04 Gasóleo: > Especiais a gasóleo: > Especiais a gasóleo mais de 3 000 cilindrada															
	Totais do GH:	150.455,59		0,00		8.694,07		0,00		112.343,69		158.152,06		7.696,47	
			47.831,53		8.694,07		997,60		11.714,83		12.712,43		45.808,37		-2.023,16
202 07 05 Gasóleo: > Especiais a gasóleo: > Especiais a gasóleo sem cilindrada															
	Totais do GH:	7.708,57		0,00		0,00		0,00		7.708,57		7.708,57		0,00	
			0,00		0,00		0,00		0,00		0,00		0,00		0,00
202 09 01 Gasóleo: > Tractores a gasóleo: > Tractores agrícolas a gasóleo															
	Totais do GH:	90.070,36		0,00		0,00		0,00		90.070,36		90.070,36		0,00	
			0,00		0,00		0,00		0,00		0,00		0,00		0,00
104 08 03 Equipamento para investigação de medida e de utilização técnica especial > Instrumentos para medida do tempo > Cronómetros															
	Totais do GH:	830,42		0,00		0,00		0,00		671,95		830,42		0,00	
			223,14		0,00		0,00		64,67		64,67		158,47		-64,67
104 08 06 Equipamento para investigação de medida e de utilização técnica especial > Instrumentos para medida do tempo > Relógios															
	Totais do GH:	18.925,86		161,29		161,29		0,00		15.359,78		19.057,15		131,29	
			5.979,55		0,00		30,00		2.413,47		2.443,47		3.697,37		-2.282,18
104 09 01 Equipamento para investigação de medida e de utilização técnica especial > Instrumentos de pesagem > Balanças															
	Totais do GH:	23.368,77		0,00		0,00		0,00		20.201,99		23.348,07		-20,70	
			3.715,43		0,00		20,70		590,05		610,75		3.146,08		-569,35
104 09 03 Equipamento para investigação de medida e de utilização técnica especial > Instrumentos de pesagem > Caixas de peso															
	Totais do GH:	1.996,05		0,00		0,00		0,00		1.993,55		1.993,55		-2,50	
			0,00		0,00		2,50		2,50		5,00		0,00		0,00
105 06 11 Equipamento e material para serviços de saúde > Equipamento e material para serviços de hotelaria e alimentação > Secadores															

## Município de Gondomar

F4

## Mapa síntese por GH

Ano: 2018

Classificação geral		Patrimônio inicial		Acréscimos patrimoniais		Diminuições patrimoniais				Patrimônio final		Variação patrimonial			
GH		Bruto	Líquido	Aquisições	Grandes reparações e outros aumentos	Totais	Abates	Desvalorizações	Amortizações		Total	Bruto	Líquido	Bruto	Líquido
(1)		(4)	(5)	(6)	(8)	(9=6+8)	(10)	(11)	exercício	acumuladas	(14=10+11+12)	(15=4+9-10-11)	(16=15-13)	(17=15-4)	(18=16-5)
105 06 11 Equipamento e material para serviços de saúde > Equipamento e material para serviços de hotelaria e alimentação > Secadores															
	Totais do GH:	336,24		0,00		0,00		0,00		155,02		336,24		0,00	
			214,49		0,00		0,00		33,27		33,27		181,22		-33,27
105 06 15 Equipamento e material para serviços de saúde > Equipamento e material para serviços de hotelaria e alimentação > Climatizadores															
	Totais do GH:	200,00		0,00		0,00		0,00		200,00		200,00		0,00	
			0,00		0,00		0,00		0,00		0,00		0,00		0,00
105 06 20 Equipamento e material para serviços de saúde > Equipamento e material para serviços de hotelaria e alimentação > Carros															
	Totais do GH:	20.533,37		136,53		136,53		0,00		18.245,44		20.669,90		136,53	
			3.258,18		0,00		0,00		970,25		970,25		2.424,46		-833,72
106 01 02 Equipamento e material recreativo, desportivo, de educação e de cultura > Equip. recreativo, de educação física e desporto, incluindo mobiliário de apoio > Aparelhos para exercícios (ginástica)															
	Totais do GH:	27.367,93		0,00		0,00		0,00		19.884,59		27.367,93		0,00	
			9.104,44		0,00		0,00		1.621,10		1.621,10		7.483,34		-1.621,10
106 01 03 Equipamento e material recreativo, desportivo, de educação e de cultura > Equip. recreativo, de educação física e desporto, incluindo mobiliário de apoio > Armários															
	Totais do GH:	62.716,47		0,00		0,00		0,00		57.682,12		62.566,47		-150,00	
			5.931,29		0,00		150,00		1.196,94		1.346,94		4.884,35		-1.046,94
106 01 04 Equipamento e material recreativo, desportivo, de educação e de cultura > Equip. recreativo, de educação física e desporto, incluindo mobiliário de apoio > Balizas															
	Totais do GH:	16.377,64		0,00		0,00		0,00		12.459,08		16.377,64		0,00	
			4.549,21		0,00		0,00		630,65		630,65		3.918,56		-630,65
106 01 05 Equipamento e material recreativo, desportivo, de educação e de cultura > Equip. recreativo, de educação física e desporto, incluindo mobiliário de apoio > Bancos suecos															
	Totais do GH:	13.658,25		0,00		0,00		0,00		13.089,17		13.514,73		-143,52	
			614,43		0,00		143,52		332,39		475,91		425,56		-188,87
106 01 07 Equipamento e material recreativo, desportivo, de educação e de cultura > Equip. recreativo, de educação física e desporto, incluindo mobiliário de apoio > Bicicletas															
	Totais do GH:	6.421,82		0,00		0,00		0,00		5.202,91		6.421,82		0,00	
			1.781,49		0,00		0,00		562,58		562,58		1.218,91		-562,58
206 02 99 Outros combustíveis: > Barcos: > Barcos outras estruturas															
	Totais do GH:	11.040,45		0,00		0,00		0,00		11.040,45		11.040,45		0,00	
			0,00		0,00		0,00		0,00		0,00		0,00		0,00
106 01 09 Equipamento e material recreativo, desportivo, de educação e de cultura > Equip. recreativo, de educação física e desporto, incluindo mobiliário de apoio > Colchões de ginástica															
	Totais do GH:	6.376,22		0,00		0,00		0,00		6.193,95		6.196,22		-180,00	
			6,11		0,00		180,00		183,84		363,84		2,27		-3,84
106 01 14 Equipamento e material recreativo, desportivo, de educação e de cultura > Equip. recreativo, de educação física e desporto, incluindo mobiliário de apoio > Mesas (apoio, bilhar, jogo, pingue-pongue)															

## Município de Gondomar

F4

## Mapa síntese por GH

Ano: 2018

Classificação geral		Patrimônio inicial		Acréscimos patrimoniais		Diminuições patrimoniais				Patrimônio final		Variação patrimonial		
GH	Bruto	Líquido	Aquisições	Grandes reparações e outros aumentos	Totais	Abates	Desvalorizações	Amortizações		Total	Bruto	Líquido	Bruto	Líquido
								exercício	acumuladas					
(1)	(4)	(5)	(6)	(8)	(9=6+8)	(10)	(11)	(12)	(13)	(14=10+11+12)	(15=4+9-10-11)	(16=15-13)	(17=15-4)	(18=16-5)
106 01 14 Equipamento e material recreativo, desportivo, de educação e de cultura > Equip. recreativo, de educação física e desporto, incluindo mobiliário de apoio > Mesas (apoio, bilhar, jogo, pingue-pongue)														
Totais do GH:	1.228,70		0,00		0,00		0,00		1.228,70		1.228,70		0,00	
		0,00		0,00		0,00		0,00		0,00		0,00		0,00
106 01 15 Equipamento e material recreativo, desportivo, de educação e de cultura > Equip. recreativo, de educação física e desporto, incluindo mobiliário de apoio > Móveis para jardins e piscinas														
Totais do GH:	6.538,84		0,00		0,00		0,00		5.491,29		6.538,84		0,00	
		1.288,84		0,00		0,00		241,29		241,29		1.047,55		-241,29
106 01 18 Equipamento e material recreativo, desportivo, de educação e de cultura > Equip. recreativo, de educação física e desporto, incluindo mobiliário de apoio > Redes														
Totais do GH:	293,23		0,00		0,00		0,00		293,23		293,23		0,00	
		0,00		0,00		0,00		0,00		0,00		0,00		0,00
106 02 03 Equipamento e material recreativo, desportivo, de educação e de cultura > Equip. e dispositivos auxiliares de instrução, incluindo mobiliário e material escolar > Caixas de sólidos geométricos														
Totais do GH:	32.868,01		332,10		332,10		0,00		31.238,19		31.559,91		-1.308,10	
		0,00		0,00		1.640,20		1.650,58		3.290,78		321,72		321,72
106 02 06 Equipamento e material recreativo, desportivo, de educação e de cultura > Equip. e dispositivos auxiliares de instrução, incluindo mobiliário e material escolar > Carteiras escolares														
Totais do GH:	677.388,51		0,00		0,00		0,00		627.109,70		651.538,75		-25.849,76	
		47.188,16		0,00		25.849,76		48.594,73		74.444,49		24.429,05		-22.759,11
106 02 10 Equipamento e material recreativo, desportivo, de educação e de cultura > Equip. e dispositivos auxiliares de instrução, incluindo mobiliário e material escolar > Jogos didáticos														
Totais do GH:	48.915,05		408,00		408,00		0,00		45.493,04		48.739,10		-175,95	
		4.904,45		0,00		583,95		2.650,34		3.234,29		3.246,06		-1.658,39
106 02 13 Equipamento e material recreativo, desportivo, de educação e de cultura > Equip. e dispositivos auxiliares de instrução, incluindo mobiliário e material escolar > Modelos Diversos														
Totais do GH:	249.342,08		4.192,98		4.192,98		0,00		190.569,31		251.633,03		2.290,95	
		77.308,23		0,00		1.902,03		22.339,52		24.241,55		61.063,72		-16.244,51
106 02 15 Equipamento e material recreativo, desportivo, de educação e de cultura > Equip. e dispositivos auxiliares de instrução, incluindo mobiliário e material escolar > Quadros escolares														
Totais do GH:	75.544,14		55,35		55,35		0,00		61.334,41		73.882,48		-1.661,66	
		17.361,81		0,00		1.717,01		6.280,02		7.997,03		12.548,07		-4.813,74
106 02 16 Equipamento e material recreativo, desportivo, de educação e de cultura > Equip. e dispositivos auxiliares de instrução, incluindo mobiliário e material escolar > Quadros expositores de mapas														
Totais do GH:	83.818,79		799,50		799,50		0,00		64.981,77		84.090,85		272,06	
		24.535,00		0,00		527,44		6.657,36		7.184,80		19.109,08		-5.425,92
106 02 19 Equipamento e material recreativo, desportivo, de educação e de cultura > Equip. e dispositivos auxiliares de instrução, incluindo mobiliário e material escolar > Tesouras para trabalhos manuais														
Totais do GH:	5,00		0,00		0,00		0,00		5,00		5,00		0,00	
		0,00		0,00		0,00		0,00		0,00		0,00		0,00
106 03 01 Equipamento e material recreativo, desportivo, de educação e de cultura > Equipamento e material audiovisual > Amplificadores														

## Mapa síntese por GH

Ano: 2018

Classificação geral		Património inicial		Acréscimos patrimoniais		Diminuições patrimoniais					Património final		Variação patrimonial		
GH		Bruto	Líquido	Aquisições	Grandes reparações e outros aumentos	Totais	Abates	Desvalorizações	Amortizações		Total	Bruto	Líquido	Bruto	Líquido
									exercício	acumuladas					
(1)		(4)	(5)	(6)	(8)	(9=6+8)	(10)	(11)	(12)	(13)	(14=10+11+12)	(15=4+9-10-11)	(16=15-13)	(17=15-4)	(18=16-5)
106 03 01 Equipamento e material recreativo, desportivo, de educação e de cultura > Equipamento e material audiovisual > Amplificadores															
	Totais do GH:	12.344,14		0,00		0,00		0,00		12.100,18		12.344,14		0,00	
			446,09		0,00		0,00		202,13		202,13		243,96		-202,13
106 03 03 Equipamento e material recreativo, desportivo, de educação e de cultura > Equipamento e material audiovisual > Colunas para reprodução de som															
	Totais do GH:	4.259,53		628,90		628,90		0,00		3.061,41		4.852,44		592,91	
			1.575,63		0,00		35,99		449,49		485,48		1.791,03		215,40
106 03 04 Equipamento e material recreativo, desportivo, de educação e de cultura > Equipamento e material audiovisual > Comandos à distância															
	Totais do GH:	9.638,78		0,00		0,00		0,00		2.151,42		9.638,78		0,00	
			8.696,49		0,00		0,00		1.209,13		1.209,13		7.487,36		-1.209,13
106 03 05 Equipamento e material recreativo, desportivo, de educação e de cultura > Equipamento e material audiovisual > Compact-disc															
	Totais do GH:	3.931,86		0,00		0,00		0,00		3.931,86		3.931,86		0,00	
			0,00		0,00		0,00		0,00		0,00		0,00		0,00
106 03 07 Equipamento e material recreativo, desportivo, de educação e de cultura > Equipamento e material audiovisual > Ecrãs															
	Totais do GH:	100.346,94		77.895,90		77.895,90		0,00		75.215,98		178.242,84		77.895,90	
			36.758,60		0,00		0,00		11.627,64		11.627,64		103.026,86		66.268,26
106 03 08 Equipamento e material recreativo, desportivo, de educação e de cultura > Equipamento e material audiovisual > Filmes															
	Totais do GH:	380,07		0,00		0,00		0,00		380,07		380,07		0,00	
			0,00		0,00		0,00		0,00		0,00		0,00		0,00
106 03 10 Equipamento e material recreativo, desportivo, de educação e de cultura > Equipamento e material audiovisual > Gravadores															
	Totais do GH:	256,03		0,00		0,00		0,00		165,43		181,03		-75,00	
			46,82		0,00		75,00		106,22		181,22		15,60		-31,22
106 03 11 Equipamento e material recreativo, desportivo, de educação e de cultura > Equipamento e material audiovisual > Gravadores/reprodutores															
	Totais do GH:	58.590,17		0,00		0,00		0,00		56.366,49		57.704,58		-885,59	
			1.685,16		0,00		885,59		1.232,66		2.118,25		1.338,09		-347,07
106 03 12 Equipamento e material recreativo, desportivo, de educação e de cultura > Equipamento e material audiovisual > Misturadores															
	Totais do GH:	17.224,84		0,00		0,00		0,00		10.320,10		17.224,84		0,00	
			9.634,60		0,00		0,00		2.729,86		2.729,86		6.904,74		-2.729,86
106 03 13 Equipamento e material recreativo, desportivo, de educação e de cultura > Equipamento e material audiovisual > Monitores															
	Totais do GH:	13.202,56		0,00		0,00		0,00		12.607,98		13.202,56		0,00	
			717,54		0,00		0,00		122,96		122,96		594,58		-122,96
106 03 14 Equipamento e material recreativo, desportivo, de educação e de cultura > Equipamento e material audiovisual > Projectores diversos															

## Mapa síntese por GH

Ano: 2018

Classificação geral		Património inicial		Acréscimos patrimoniais		Diminuições patrimoniais				Património final		Variação patrimonial			
GH		Bruto	Líquido	Aquisições	Grandes reparações e outros aumentos	Totais	Abates	Desvalorizações	Amortizações		Total	Bruto	Líquido	Bruto	Líquido
									exercício	acumuladas					
(1)		(4)	(5)	(6)	(8)	(9=6+8)	(10)	(11)	(12)	(13)	(14=10+11+12)	(15=4+9-10-11)	(16=15-13)	(17=15-4)	(18=16-5)
106 03 14 Equipamento e material recreativo, desportivo, de educação e de cultura > Equipamento e material audiovisual > Projectores diversos															
	Totais do GH:	65.348,16		2.679,43		2.679,43		0,00		61.168,39		67.977,59		2.629,43	
			8.061,44		0,00		50,00		3.981,67		4.031,67		6.809,20		-1.252,24
106 03 15 Equipamento e material recreativo, desportivo, de educação e de cultura > Equipamento e material audiovisual > Rádios															
	Totais do GH:	27.269,31		472,21		472,21		0,00		23.990,33		27.461,14		191,83	
			5.122,12		0,00		280,38		2.295,96		2.576,34		3.470,81		-1.651,31
106 03 16 Equipamento e material recreativo, desportivo, de educação e de cultura > Equipamento e material audiovisual > Retroprojectores															
	Totais do GH:	9.751,67		0,00		0,00		0,00		6.075,32		9.576,67		-175,00	
			4.302,21		0,00		175,00		975,86		1.150,86		3.501,35		-800,86
106 03 17 Equipamento e material recreativo, desportivo, de educação e de cultura > Equipamento e material audiovisual > Sistemas video-cassettes															
	Totais do GH:	31.415,61		10.159,52		11.143,52		0,00		24.622,21		41.378,40		9.962,79	
			7.298,23		984,00		1.180,73		2.856,79		4.037,52		16.756,19		9.457,96
106 03 18 Equipamento e material recreativo, desportivo, de educação e de cultura > Equipamento e material audiovisual > Televisores															
	Totais do GH:	48.767,54		516,01		516,01		0,00		39.218,39		48.069,03		-698,51	
			11.926,81		0,00		1.214,52		4.699,46		5.913,98		8.850,64		-3.076,17
106 04 05 Equipamento e material recreativo, desportivo, de educação e de cultura > Instrumentos musicais, incluindo equipamento de orquestra > Bancos															
	Totais do GH:	17.297,94		0,00		0,00		0,00		14.138,22		17.185,60		-112,34	
			4.136,03		0,00		112,34		1.200,99		1.313,33		3.047,38		-1.088,65
106 04 09 Equipamento e material recreativo, desportivo, de educação e de cultura > Instrumentos musicais, incluindo equipamento de orquestra > Baterias															
	Totais do GH:	29,72		0,00		0,00		0,00		15,19		29,72		0,00	
			18,25		0,00		0,00		3,72		3,72		14,53		-3,72
106 04 11 Equipamento e material recreativo, desportivo, de educação e de cultura > Instrumentos musicais, incluindo equipamento de orquestra > Caixas diversas															
	Totais do GH:	17,27		0,00		0,00		0,00		17,27		17,27		0,00	
			0,00		0,00		0,00		0,00		0,00		0,00		0,00
106 04 13 Equipamento e material recreativo, desportivo, de educação e de cultura > Instrumentos musicais, incluindo equipamento de orquestra > Cavaquinhos															
	Totais do GH:	7,81		0,00		0,00		0,00		7,81		7,81		0,00	
			0,00		0,00		0,00		0,00		0,00		0,00		0,00
106 04 18 Equipamento e material recreativo, desportivo, de educação e de cultura > Instrumentos musicais, incluindo equipamento de orquestra > Contrabaixos															
	Totais do GH:	3.002,84		0,00		0,00		0,00		640,04		3.002,84		0,00	
			2.735,88		0,00		0,00		373,08		373,08		2.362,80		-373,08

## Mapa síntese por GH

Ano: 2018

Classificação geral	Patrimônio inicial		Acréscimos patrimoniais		Diminuições patrimoniais					Patrimônio final		Variação patrimonial		
GH	Bruto	Líquido	Aquisições	Grandes reparações e outros aumentos	Totais	Abates	Desvalorizações	Amortizações		Total	Bruto	Líquido	Bruto	Líquido
(1)	(4)	(5)	(6)	(8)	(9=6+8)	(10)	(11)	(12)	(13)	(14=10+11+12)	(15=4+9-10-11)	(16=15-13)	(17=15-4)	(18=16-5)
106 04 22 Equipamento e material recreativo, desportivo, de educação e de cultura > Instrumentos musicais, incluindo equipamento de orquestra > Estantes de regência e estúdio														
Totais do GH:	439,28		0,00		0,00		0,00		77,79		439,28		0,00	
		416,40		0,00		0,00		54,91		54,91		361,49		-54,91
106 04 24 Equipamento e material recreativo, desportivo, de educação e de cultura > Instrumentos musicais, incluindo equipamento de orquestra > Estantes portáteis														
Totais do GH:	3.345,95		0,00		0,00		0,00		2.555,90		3.345,95		0,00	
		996,47		0,00		0,00		206,42		206,42		790,05		-206,42
106 04 38 Equipamento e material recreativo, desportivo, de educação e de cultura > Instrumentos musicais, incluindo equipamento de orquestra > Maracas														
Totais do GH:	24,07		0,00		0,00		0,00		24,07		24,07		0,00	
		0,00		0,00		0,00		0,00		0,00		0,00		0,00
106 04 43 Equipamento e material recreativo, desportivo, de educação e de cultura > Instrumentos musicais, incluindo equipamento de orquestra > Órgãos														
Totais do GH:	15.860,80		0,00		0,00		0,00		5.850,09		15.860,80		0,00	
		11.993,33		0,00		0,00		1.982,62		1.982,62		10.010,71		-1.982,62
106 04 45 Equipamento e material recreativo, desportivo, de educação e de cultura > Instrumentos musicais, incluindo equipamento de orquestra > Pratos														
Totais do GH:	98,50		0,00		0,00		0,00		98,50		98,50		0,00	
		0,00		0,00		0,00		0,00		0,00		0,00		0,00
106 04 48 Equipamento e material recreativo, desportivo, de educação e de cultura > Instrumentos musicais, incluindo equipamento de orquestra > Sinos														
Totais do GH:	602,88		0,00		0,00		0,00		427,08		602,88		0,00	
		226,30		0,00		0,00		50,50		50,50		175,80		-50,50
106 04 49 Equipamento e material recreativo, desportivo, de educação e de cultura > Instrumentos musicais, incluindo equipamento de orquestra > Sintetizadores de som														
Totais do GH:	12.609,22		294,00		294,00		0,00		10.845,94		12.886,55		277,33	
		2.331,11		0,00		16,67		601,17		617,84		2.040,61		-290,50
106 04 51 Equipamento e material recreativo, desportivo, de educação e de cultura > Instrumentos musicais, incluindo equipamento de orquestra > Tambores														
Totais do GH:	17,60		0,00		0,00		0,00		17,60		17,60		0,00	
		0,00		0,00		0,00		0,00		0,00		0,00		0,00
106 04 53 Equipamento e material recreativo, desportivo, de educação e de cultura > Instrumentos musicais, incluindo equipamento de orquestra > Tripés														
Totais do GH:	1.351,51		0,00		0,00		0,00		779,42		1.351,51		0,00	
		707,74		0,00		0,00		135,65		135,65		572,09		-135,65
106 04 58 Equipamento e material recreativo, desportivo, de educação e de cultura > Instrumentos musicais, incluindo equipamento de orquestra > Vibrafones														
Totais do GH:	489,00		0,00		0,00		0,00		249,56		489,00		0,00	
		300,56		0,00		0,00		61,12		61,12		239,44		-61,12
106 04 59 Equipamento e material recreativo, desportivo, de educação e de cultura > Instrumentos musicais, incluindo equipamento de orquestra > Violas														

## Mapa síntese por GH

Ano: 2018

Classificação geral	Património inicial		Acréscimos patrimoniais		Diminuições patrimoniais					Património final		Variação patrimonial		
GH	Bruto	Líquido	Aquisições	Grandes reparações e outros aumentos	Totais	Abates	Desvalorizações	Amortizações		Total	Bruto	Líquido	Bruto	Líquido
(1)	(4)	(5)	(6)	(8)	(9=6+8)	(10)	(11)	exercício	acumuladas	(14=10+11+12)	(15=4+9-10-11)	(16=15-13)	(17=15-4)	(18=16-5)
106 04 59 Equipamento e material recreativo, desportivo, de educação e de cultura > Instrumentos musicais, incluindo equipamento de orquestra > Violas														
Totais do GH:	1.582,88		0,00		0,00		0,00		549,36		1.582,88		0,00	
		1.206,36		0,00		0,00		172,84		172,84		1.033,52		-172,84
106 04 60 Equipamento e material recreativo, desportivo, de educação e de cultura > Instrumentos musicais, incluindo equipamento de orquestra > Violinos														
Totais do GH:	1.287,61		0,00		0,00		0,00		263,08		1.287,61		0,00	
		1.185,54		0,00		0,00		161,01		161,01		1.024,53		-161,01
106 04 61 Equipamento e material recreativo, desportivo, de educação e de cultura > Instrumentos musicais, incluindo equipamento de orquestra > Violoncelos														
Totais do GH:	2.839,12		0,00		0,00		0,00		581,04		2.839,12		0,00	
		2.612,96		0,00		0,00		354,88		354,88		2.258,08		-354,88
106 04 62 Equipamento e material recreativo, desportivo, de educação e de cultura > Instrumentos musicais, incluindo equipamento de orquestra > Xilofones														
Totais do GH:	11.647,31		0,00		0,00		0,00		7.551,05		11.647,31		0,00	
		5.142,20		0,00		0,00		1.045,94		1.045,94		4.096,26		-1.045,94
106 05 06 Equipamento e material recreativo, desportivo, de educação e de cultura > Livros, publicações e documentos: > Livros														
Totais do GH:	1.286,40		0,00		0,00		0,00		0,00		1.286,40		0,00	
		1.286,40		0,00		0,00		0,00		0,00		1.286,40		0,00
106 06 04 Equipamento e material recreativo, desportivo, de educação e de cultura > Obras de arte, móveis antigos, colecções, antiguidades > Artesanato														
Totais do GH:	6.652,03		0,00		0,00		0,00		1.655,67		6.567,78		-84,25	
		4.981,29		0,00		84,25		153,43		237,68		4.912,11		-69,18
106 06 08 Equipamento e material recreativo, desportivo, de educação e de cultura > Obras de arte, móveis antigos, colecções, antiguidades > Cerâmicas														
Totais do GH:	2.000,00		0,00		0,00		0,00		0,00		2.000,00		0,00	
		2.000,00		0,00		0,00		0,00		0,00		2.000,00		0,00
106 06 09 Equipamento e material recreativo, desportivo, de educação e de cultura > Obras de arte, móveis antigos, colecções, antiguidades > Esculturas														
Totais do GH:	9.727,13		0,00		0,00		0,00		0,00		9.727,13		0,00	
		9.727,13		0,00		0,00		0,00		0,00		9.727,13		0,00
106 06 18 Equipamento e material recreativo, desportivo, de educação e de cultura > Obras de arte, móveis antigos, colecções, antiguidades > Mobiliário														
Totais do GH:	16.803,29		0,00		0,00		0,00		13.917,90		16.383,57		-419,72	
		3.482,30		0,00		419,72		1.436,35		1.856,07		2.465,67		-1.016,63
106 06 19 Equipamento e material recreativo, desportivo, de educação e de cultura > Obras de arte, móveis antigos, colecções, antiguidades > Objectos de arte (não inclui artigos eclesiásticos de natureza cultural)														
Totais do GH:	5.500,00		0,00		0,00		0,00		0,00		5.500,00		0,00	
		5.500,00		0,00		0,00		0,00		0,00		5.500,00		0,00
106 06 25 Equipamento e material recreativo, desportivo, de educação e de cultura > Obras de arte, móveis antigos, colecções, antiguidades > Quadros														

## Mapa síntese por GH

Ano: 2018

Classificação geral		Património inicial		Acréscimos patrimoniais		Diminuições patrimoniais				Património final		Variação patrimonial			
GH		Bruto	Líquido	Aquisições	Grandes reparações e outros aumentos	Totais	Abates	Desvalorizações	Amortizações		Total	Bruto	Líquido	Bruto	Líquido
									exercício	acumuladas					
(1)		(4)	(5)	(6)	(8)	(9=6+8)	(10)	(11)	(12)	(13)	(14=10+11+12)	(15=4+9-10-11)	(16=15-13)	(17=15-4)	(18=16-5)
106 06 25 Equipamento e material recreativo, desportivo, de educação e de cultura > Obras de arte, móveis antigos, colecções, antiguidades > Quadros															
	Totais do GH:	139.937,28		0,00		0,00		0,00		572,75		139.937,28		0,00	
			139.364,53		0,00		0,00		0,00		0,00		139.364,53		0,00
107 01 02 Equipamento de conforto, de higiene e de utilização comum > Mobiliário e equipamento comum (exclui mobiliário de escritório) > Armários															
	Totais do GH:	78.959,41		450,40		450,40		0,00		65.783,18		79.217,47		258,06	
			16.526,76		0,00		192,34		3.735,21		3.927,55		13.434,29		-3.092,47
107 01 03 Equipamento de conforto, de higiene e de utilização comum > Mobiliário e equipamento comum (exclui mobiliário de escritório) > Bancos															
	Totais do GH:	26.109,15		0,00		0,00		0,00		20.786,36		26.101,67		-7,48	
			6.562,40		0,00		7,48		1.254,57		1.262,05		5.315,31		-1.247,09
107 01 04 Equipamento de conforto, de higiene e de utilização comum > Mobiliário e equipamento comum (exclui mobiliário de escritório) > Baús															
	Totais do GH:	2.481,61		0,00		0,00		0,00		764,55		2.481,61		0,00	
			1.977,90		0,00		0,00		260,84		260,84		1.717,06		-260,84
107 01 05 Equipamento de conforto, de higiene e de utilização comum > Mobiliário e equipamento comum (exclui mobiliário de escritório) > Beliches															
	Totais do GH:	1.481,70		0,00		0,00		0,00		1.080,70		1.481,70		0,00	
			586,23		0,00		0,00		185,23		185,23		401,00		-185,23
107 01 06 Equipamento de conforto, de higiene e de utilização comum > Mobiliário e equipamento comum (exclui mobiliário de escritório) > Bengaleiros															
	Totais do GH:	37.815,19		0,00		0,00		0,00		32.826,61		37.815,19		0,00	
			6.405,15		0,00		0,00		1.416,57		1.416,57		4.988,58		-1.416,57
107 01 07 Equipamento de conforto, de higiene e de utilização comum > Mobiliário e equipamento comum (exclui mobiliário de escritório) > Cadeiras															
	Totais do GH:	69.186,47		0,00		0,00		0,00		27.804,71		69.161,53		-24,94	
			41.399,20		0,00		24,94		67,32		92,26		41.356,82		-42,38
107 01 08 Equipamento de conforto, de higiene e de utilização comum > Mobiliário e equipamento comum (exclui mobiliário de escritório) > Camas															
	Totais do GH:	6.077,15		0,00		0,00		0,00		5.698,67		5.978,93		-98,22	
			471,43		0,00		98,22		289,39		387,61		280,26		-191,17
107 01 09 Equipamento de conforto, de higiene e de utilização comum > Mobiliário e equipamento comum (exclui mobiliário de escritório) > Cofres															
	Totais do GH:	3.521,33		0,00		0,00		0,00		3.521,33		3.521,33		0,00	
			0,00		0,00		0,00		0,00		0,00		0,00		0,00
107 01 11 Equipamento de conforto, de higiene e de utilização comum > Mobiliário e equipamento comum (exclui mobiliário de escritório) > Cómодas															
	Totais do GH:	478,05		0,00		0,00		0,00		433,26		478,05		0,00	
			104,55		0,00		0,00		59,76		59,76		44,79		-59,76
107 01 13 Equipamento de conforto, de higiene e de utilização comum > Mobiliário e equipamento comum (exclui mobiliário de escritório) > Escadas/Escadotes															



## Mapa síntese por GH

Ano: 2018

Classificação geral		Patrimônio inicial		Acréscimos patrimoniais		Diminuições patrimoniais				Patrimônio final		Variação patrimonial			
GH		Bruto	Líquido	Aquisições	Grandes reparações e outros aumentos	Totais	Abates	Desvalorizações	Amortizações		Total	Bruto	Líquido	Bruto	Líquido
									exercício	acumuladas					
(1)		(4)	(5)	(6)	(8)	(9=6+8)	(10)	(11)	(12)	(13)	(14=10+11+12)	(15=4+9-10-11)	(16=15-13)	(17=15-4)	(18=16-5)
107 01 13 Equipamento de conforto, de higiene e de utilização comum > Mobiliário e equipamento comum (exclui mobiliário de escritório) > Escadas/Escadotes															
	Totais do GH:	9.561,08		0,00		0,00		0,00		7.239,31		9.541,13		-19,95	
			2.912,66		0,00		19,95		630,79		650,74		2.301,82		-610,84
107 01 15 Equipamento de conforto, de higiene e de utilização comum > Mobiliário e equipamento comum (exclui mobiliário de escritório) > Espelhos															
	Totais do GH:	7.504,34		0,00		0,00		0,00		6.354,23		7.504,34		0,00	
			1.423,57		0,00		0,00		273,46		273,46		1.150,11		-273,46
107 01 16 Equipamento de conforto, de higiene e de utilização comum > Mobiliário e equipamento comum (exclui mobiliário de escritório) > Estantes															
	Totais do GH:	3.853,19		0,00		0,00		0,00		3.573,38		3.853,19		0,00	
			344,39		0,00		0,00		64,58		64,58		279,81		-64,58
107 01 19 Equipamento de conforto, de higiene e de utilização comum > Mobiliário e equipamento comum (exclui mobiliário de escritório) > Maples															
	Totais do GH:	3.656,40		0,00		0,00		0,00		3.656,40		3.656,40		0,00	
			0,00		0,00		0,00		0,00		0,00		0,00		0,00
107 01 20 Equipamento de conforto, de higiene e de utilização comum > Mobiliário e equipamento comum (exclui mobiliário de escritório) > Mesas															
	Totais do GH:	17.499,64		0,00		0,00		0,00		11.727,64		17.499,64		0,00	
			7.420,80		0,00		0,00		1.648,80		1.648,80		5.772,00		-1.648,80
107 01 21 Equipamento de conforto, de higiene e de utilização comum > Mobiliário e equipamento comum (exclui mobiliário de escritório) > Papeleiras															
	Totais do GH:	22.288,86		0,00		0,00		0,00		15.101,74		22.288,86		0,00	
			8.863,79		0,00		0,00		1.676,67		1.676,67		7.187,12		-1.676,67
107 01 22 Equipamento de conforto, de higiene e de utilização comum > Mobiliário e equipamento comum (exclui mobiliário de escritório) > Prateleiras															
	Totais do GH:	568,51		0,00		0,00		0,00		475,47		568,51		0,00	
			114,10		0,00		0,00		21,06		21,06		93,04		-21,06
107 01 23 Equipamento de conforto, de higiene e de utilização comum > Mobiliário e equipamento comum (exclui mobiliário de escritório) > Secretárias															
	Totais do GH:	59,56		0,00		0,00		0,00		59,56		59,56		0,00	
			0,00		0,00		0,00		0,00		0,00		0,00		0,00
107 01 24 Equipamento de conforto, de higiene e de utilização comum > Mobiliário e equipamento comum (exclui mobiliário de escritório) > Sofás															
	Totais do GH:	61.620,87		0,00		0,00		0,00		45.209,34		61.520,87		-100,00	
			21.317,38		0,00		100,00		5.105,85		5.205,85		16.311,53		-5.005,85
107 01 26 Equipamento de conforto, de higiene e de utilização comum > Mobiliário e equipamento comum (exclui mobiliário de escritório) > Vitrinas															
	Totais do GH:	198,00		0,00		0,00		0,00		35,07		198,00		0,00	
			187,68		0,00		0,00		24,75		24,75		162,93		-24,75
107 01 28 Equipamento de conforto, de higiene e de utilização comum > Mobiliário e equipamento comum (exclui mobiliário de escritório) > Mobiliário e equipamento urbano não discriminado															

## Mapa síntese por GH

Ano: 2018

Classificação geral		Património inicial		Acréscimos patrimoniais		Diminuições patrimoniais				Património final		Variação patrimonial			
GH		Bruto	Líquido	Aquisições	Grandes reparações e outros aumentos	Totais	Abates	Desvalorizações	Amortizações		Total	Bruto	Líquido	Bruto	Líquido
									exercício	acumuladas					
(1)		(4)	(5)	(6)	(8)	(9=6+8)	(10)	(11)	(12)	(13)	(14=10+11+12)	(15=4+9-10-11)	(16=15-13)	(17=15-4)	(18=16-5)
107 01 28 Equipamento de conforto, de higiene e de utilização comum > Mobiliário e equipamento comum (exclui mobiliário de escritório) > Mobiliário e equipamento urbano não discriminado															
	Totais do GH:	12.216,35		0,00		0,00		0,00		11.890,11		12.216,35		0,00	
			458,43		0,00		0,00		132,19		132,19		326,24		-132,19
107 02 04 Equipamento de conforto, de higiene e de utilização comum > Artigos e utensílios de decoração e conforto > Carpetes															
	Totais do GH:	8.072,40		0,00		0,00		0,00		5.875,83		8.072,40		0,00	
			3.696,63		0,00		0,00		1.500,06		1.500,06		2.196,57		-1.500,06
107 02 06 Equipamento de conforto, de higiene e de utilização comum > Artigos e utensílios de decoração e conforto > Cinzeiros															
	Totais do GH:	4.180,50		79,95		79,95		0,00		1.290,46		4.260,45		79,95	
			3.332,87		0,00		0,00		442,83		442,83		2.969,99		-362,88
107 02 15 Equipamento de conforto, de higiene e de utilização comum > Artigos e utensílios de decoração e conforto > Quadros e molduras															
	Totais do GH:	1.611,88		0,00		0,00		0,00		1.611,88		1.611,88		0,00	
			0,00		0,00		0,00		0,00		0,00		0,00		0,00
107 03 01 Equipamento de conforto, de higiene e de utilização comum > Equipamento dispositivos iluminação (inclui dispositivos iluminação eléctricos e não eléctricos) > Aparelhos de iluminação não eléctrica															
	Totais do GH:	59,69		0,00		0,00		0,00		59,69		59,69		0,00	
			0,00		0,00		0,00		0,00		0,00		0,00		0,00
107 03 03 Equipamento de conforto, de higiene e de utilização comum > Equipamento dispositivos iluminação (inclui dispositivos iluminação eléctricos e não eléctricos) > Candeeiros, globos, lustres, prafonier															
	Totais do GH:	3.182,64		650,92		650,92		0,00		1.301,32		3.833,56		650,92	
			2.260,13		0,00		0,00		378,81		378,81		2.532,24		272,11
107 03 05 Equipamento de conforto, de higiene e de utilização comum > Equipamento dispositivos iluminação (inclui dispositivos iluminação eléctricos e não eléctricos) > Petromax															
	Totais do GH:	29,92		0,00		0,00		0,00		29,92		29,92		0,00	
			0,00		0,00		0,00		0,00		0,00		0,00		0,00
107 03 06 Equipamento de conforto, de higiene e de utilização comum > Equipamento dispositivos iluminação (inclui dispositivos iluminação eléctricos e não eléctricos) > Projectores e iluminadores															
	Totais do GH:	2.586,16		0,00		0,00		0,00		2.418,88		2.586,16		0,00	
			196,80		0,00		0,00		29,52		29,52		167,28		-29,52
107 04 01 Equipamento de conforto, de higiene e de utilização comum > Equipamento ar condicionado e circulação de ar (exclui instalações frigoríficas e refrigeração) > Aparelhos de ar condicionado															
	Totais do GH:	93.326,42		0,00		0,00		0,00		91.432,18		93.326,42		0,00	
			2.637,84		0,00		0,00		743,60		743,60		1.894,24		-743,60
107 04 02 Equipamento de conforto, de higiene e de utilização comum > Equipamento ar condicionado e circulação de ar (exclui instalações frigoríficas e refrigeração) > Climatizadores															
	Totais do GH:	12.222,33		0,00		0,00		0,00		9.166,74		12.222,33		0,00	
			4.583,38		0,00		0,00		1.527,79		1.527,79		3.055,59		-1.527,79
107 04 04 Equipamento de conforto, de higiene e de utilização comum > Equipamento ar condicionado e circulação de ar (exclui instalações frigoríficas e refrigeração) > Desumidificadores															

## Mapa síntese por GH

Ano: 2018

Classificação geral		Património inicial		Acréscimos patrimoniais		Diminuições patrimoniais				Património final		Variação patrimonial			
GH		Bruto	Líquido	Aquisições	Grandes reparações e outros aumentos	Totais	Abates	Desvalorizações	Amortizações		Total	Bruto	Líquido	Bruto	Líquido
(1)		(4)	(5)	(6)	(8)	(9=6+8)	(10)	(11)	(12)	(13)	(14=10+11+12)	(15=4+9-10-11)	(16=15-13)	(17=15-4)	(18=16-5)
107 04 04 Equipamento de conforto, de higiene e de utilização comum > Equipamento ar condicionado e circulação de ar (exclui instalações frigoríficas e refrigeração) > Desumidificadores															
	Totais do GH:	9.779,98		235,98		235,98		0,00		9.458,26		10.015,96		235,98	
			611,18		0,00		0,00		289,46		289,46		557,70		-53,48
107 04 07 Equipamento de conforto, de higiene e de utilização comum > Equipamento ar condicionado e circulação de ar (exclui instalações frigoríficas e refrigeração) > Exaustores															
	Totais do GH:	1.708,19		0,00		0,00		0,00		1.708,19		1.708,19		0,00	
			0,00		0,00		0,00		0,00		0,00		0,00		0,00
107 04 11 Equipamento de conforto, de higiene e de utilização comum > Equipamento ar condicionado e circulação de ar (exclui instalações frigoríficas e refrigeração) > Secadores															
	Totais do GH:	8.004,27		172,42		172,42		0,00		5.758,07		7.707,06		-297,21	
			2.261,16		0,00		469,63		954,22		1.423,85		1.948,99		-312,17
107 04 14 Equipamento de conforto, de higiene e de utilização comum > Equipamento ar condicionado e circulação de ar (exclui instalações frigoríficas e refrigeração) > Ventiladores															
	Totais do GH:	6.729,41		0,00		0,00		0,00		5.904,70		6.284,71		-444,70	
			443,57		0,00		444,70		508,26		952,96		380,01		-63,56
107 04 15 Equipamento de conforto, de higiene e de utilização comum > Equipamento ar condicionado e circulação de ar (exclui instalações frigoríficas e refrigeração) > Ventoinhas															
	Totais do GH:	5.966,36		502,69		502,69		0,00		4.317,67		6.232,77		266,41	
			1.781,47		0,00		236,28		605,34		841,62		1.915,10		133,63
107 05 02 Equipamento de conforto, de higiene e de utilização comum > Equipamento aquecimento de ambiente e aquecedores água domésticos (exclui sistemas ar condicionado) > Aquecedores															
	Totais do GH:	45.874,43		3.053,75		3.053,75		0,00		37.675,09		47.853,16		1.978,73	
			8.830,21		0,00		1.075,02		2.780,91		3.855,93		10.178,07		1.347,86
107 05 03 Equipamento de conforto, de higiene e de utilização comum > Equipamento aquecimento de ambiente e aquecedores água domésticos (exclui sistemas ar condicionado) > Caldeiras															
	Totais do GH:	36.397,82		481,50		481,50		0,00		13.913,40		36.879,32		481,50	
			26.863,67		0,00		0,00		4.379,25		4.379,25		22.965,92		-3.897,75
107 05 04 Equipamento de conforto, de higiene e de utilização comum > Equipamento aquecimento de ambiente e aquecedores água domésticos (exclui sistemas ar condicionado) > Caloríficos															
	Totais do GH:	85,00		0,00		0,00		0,00		85,00		85,00		0,00	
			0,00		0,00		0,00		0,00		0,00		0,00		0,00
107 05 05 Equipamento de conforto, de higiene e de utilização comum > Equipamento aquecimento de ambiente e aquecedores água domésticos (exclui sistemas ar condicionado) > Coletores solares															
	Totais do GH:	1.291,50		0,00		0,00		0,00		253,58		1.291,50		0,00	
			1.130,13		0,00		0,00		92,21		92,21		1.037,92		-92,21
107 05 06 Equipamento de conforto, de higiene e de utilização comum > Equipamento aquecimento de ambiente e aquecedores água domésticos (exclui sistemas ar condicionado) > Convectores															
	Totais do GH:	54,00		0,00		0,00		0,00		54,00		54,00		0,00	
			0,00		0,00		0,00		0,00		0,00		0,00		0,00
107 05 07 Equipamento de conforto, de higiene e de utilização comum > Equipamento aquecimento de ambiente e aquecedores água domésticos (exclui sistemas ar condicionado) > Escalfetas															

## Mapa síntese por GH

Ano: 2018

Classificação geral		Patrimônio inicial		Acréscimos patrimoniais		Diminuições patrimoniais				Patrimônio final		Variação patrimonial			
GH		Bruto	Líquido	Aquisições	Grandes reparações e outros aumentos	Totais	Abates	Desvalorizações	Amortizações		Total	Bruto	Líquido	Bruto	Líquido
									exercício	acumuladas					
(1)		(4)	(5)	(6)	(8)	(9=6+8)	(10)	(11)	(12)	(13)	(14=10+11+12)	(15=4+9-10-11)	(16=15-13)	(17=15-4)	(18=16-5)
107 05 07 Equipamento de conforto, de higiene e de utilização comum > Equipamento aquecimento de ambiente e aquecedores água domésticos (exclui sistemas ar condicionado) > Escafetas															
	Totais do GH:	104,69		0,00		0,00		0,00		49,44		104,69		0,00	
			64,58		0,00		0,00		9,33		9,33		55,25		-9,33
107 05 14 Equipamento de conforto, de higiene e de utilização comum > Equipamento aquecimento de ambiente e aquecedores água domésticos (exclui sistemas ar condicionado) > Radiadores															
	Totais do GH:	0,00		2.465,02		2.465,02		0,00		181,03		2.465,02		2.465,02	
			0,00		0,00		0,00		181,03		181,03		2.283,99		2.283,99
107 06 01 Equipamento de conforto, de higiene e de utilização comum > Equipamento de cozinha > Baixelas															
	Totais do GH:	274,50		0,00		0,00		0,00		274,50		274,50		0,00	
			0,00		0,00		0,00		0,00		0,00		0,00		0,00
107 06 02 Equipamento de conforto, de higiene e de utilização comum > Equipamento de cozinha > Equipamento frigorífico e de refrigeração															
	Totais do GH:	61.886,49		6.074,89		6.074,89		0,00		54.363,91		66.360,33		4.473,84	
			8.816,23		0,00		1.601,05		4.495,75		6.096,80		11.996,42		3.180,19
107 06 03 Equipamento de conforto, de higiene e de utilização comum > Equipamento de cozinha > Equipamento para preparação e fornecimento de alimentos															
	Totais do GH:	86.124,40		5.358,85		5.358,85		0,00		71.547,96		91.483,25		5.358,85	
			21.867,62		0,00		0,00		7.291,18		7.291,18		19.935,29		-1.932,33
107 06 04 Equipamento de conforto, de higiene e de utilização comum > Equipamento de cozinha > Máquinas e aparelhos de cozinha															
	Totais do GH:	465.806,33		22.384,55		23.620,70		0,00		420.212,07		477.074,96		11.268,63	
			47.092,92		1.236,15		12.352,07		25.566,38		37.918,45		56.862,89		9.769,97
107 06 05 Equipamento de conforto, de higiene e de utilização comum > Equipamento de cozinha > Mobiliário de cozinha															
	Totais do GH:	184.620,34		3.170,09		3.170,09		0,00		147.508,57		157.644,95		-26.975,39	
			9.753,65		0,00		30.145,48		32.932,84		63.078,32		10.136,38		382,73
107 06 06 Equipamento de conforto, de higiene e de utilização comum > Equipamento de cozinha > Talheres e utensílios de cozinha															
	Totais do GH:	602,43		0,00		0,00		0,00		602,43		602,43		0,00	
			11,29		0,00		0,00		11,29		11,29		0,00		-11,29
107 07 01 Equipamento de conforto, de higiene e de utilização comum > Equipamento de tratamento de roupa > Ferros de engomar															
	Totais do GH:	522,12		0,00		0,00		0,00		459,72		522,12		0,00	
			88,15		0,00		0,00		25,75		25,75		62,40		-25,75
107 07 02 Equipamento de conforto, de higiene e de utilização comum > Equipamento de tratamento de roupa > Máquinas de costura															
	Totais do GH:	1.098,16		0,00		0,00		0,00		1.011,69		1.098,16		0,00	
			205,46		0,00		0,00		118,99		118,99		86,47		-118,99
107 07 04 Equipamento de conforto, de higiene e de utilização comum > Equipamento de tratamento de roupa > Máquinas de lavar roupa															

## Mapa síntese por GH

Ano: 2018

Classificação geral		Património inicial		Acréscimos patrimoniais		Diminuições patrimoniais					Património final		Variação patrimonial		
GH		Bruto	Líquido	Aquisições	Grandes reparações e outros aumentos	Totais	Abates	Desvalorizações	Amortizações		Total	Bruto	Líquido	Bruto	Líquido
									exercício	acumuladas					
(1)		(4)	(5)	(6)	(8)	(9=6+8)	(10)	(11)	(12)	(13)	(14=10+11+12)	(15=4+9-10-11)	(16=15-13)	(17=15-4)	(18=16-5)
107 07 04 Equipamento de conforto, de higiene e de utilização comum > Equipamento de tratamento de roupa > Máquinas de lavar roupa															
	Totais do GH:	2.194,67		198,01		198,01		0,00		1.883,98		2.392,68		198,01	
			482,69		0,00		0,00		172,00		172,00		508,70		26,01
107 07 06 Equipamento de conforto, de higiene e de utilização comum > Equipamento de tratamento de roupa > Tâbuas de engomar															
	Totais do GH:	553,81		0,00		0,00		0,00		524,75		553,81		0,00	
			49,91		0,00		0,00		20,85		20,85		29,06		-20,85
107 07 07 Equipamento de conforto, de higiene e de utilização comum > Equipamento de tratamento de roupa > Tanques de lavar roupa															
	Totais do GH:	19,95		0,00		0,00		0,00		19,95		19,95		0,00	
			0,00		0,00		0,00		0,00		0,00		0,00		0,00
107 08 01 Equipamento de conforto, de higiene e de utilização comum > Equipamento de limpeza > Aspiradores															
	Totais do GH:	52.517,03		762,90		762,90		0,00		49.373,51		51.647,28		-869,75	
			2.546,54		0,00		1.632,65		2.611,06		4.243,71		2.273,77		-272,77
107 08 04 Equipamento de conforto, de higiene e de utilização comum > Equipamento de limpeza > Secadores															
	Totais do GH:	275,84		0,00		0,00		0,00		275,84		275,84		0,00	
			0,00		0,00		0,00		0,00		0,00		0,00		0,00
107 08 05 Equipamento de conforto, de higiene e de utilização comum > Equipamento de limpeza > Toalheiros															
	Totais do GH:	175,00		0,00		0,00		0,00		175,00		175,00		0,00	
			0,00		0,00		0,00		0,00		0,00		0,00		0,00
107 08 07 Equipamento de conforto, de higiene e de utilização comum > Equipamento de limpeza > Máquinas lavadoras de pressão para piscinas															
	Totais do GH:	25,00		0,00		0,00		0,00		25,00		25,00		0,00	
			0,00		0,00		0,00		0,00		0,00		0,00		0,00
107 09 01 Equipamento de conforto, de higiene e de utilização comum > Equipamento sanitário > Bacias															
	Totais do GH:	465,25		1.500,60		1.500,60		0,00		508,39		1.965,85		1.500,60	
			135,70		0,00		0,00		178,84		178,84		1.457,46		1.321,76
107 09 02 Equipamento de conforto, de higiene e de utilização comum > Equipamento sanitário > Baldes															
	Totais do GH:	231,94		0,00		0,00		0,00		231,94		231,94		0,00	
			0,00		0,00		0,00		0,00		0,00		0,00		0,00
108 01 01 Equipamento de transportes (exclui veículos automóveis) > Material rolante ou de transportes > Atrilados															
	Totais do GH:	16.049,74		0,00		0,00		0,00		15.213,34		16.049,74		0,00	
			836,40		0,00		0,00		0,00		0,00		836,40		0,00
108 01 03 Equipamento de transportes (exclui veículos automóveis) > Material rolante ou de transportes > Plataformas															

## Mapa síntese por GH

Ano: 2018

Classificação geral		Património inicial		Acréscimos patrimoniais		Diminuições patrimoniais				Património final		Variação patrimonial			
GH		Bruto	Líquido	Aquisições	Grandes reparações e outros aumentos	Totais	Abates	Desvalorizações	Amortizações		Total	Bruto	Líquido	Bruto	Líquido
									exercício	acumuladas					
(1)		(4)	(5)	(6)	(8)	(9=6+8)	(10)	(11)	(12)	(13)	(14=10+11+12)	(15=4+9-10-11)	(16=15-13)	(17=15-4)	(18=16-5)
108 01 03 Equipamento de transportes (exclui veículos automóveis) > Material rolante ou de transportes > Plataformas															
	Totais do GH:	279,79		0,00		0,00		0,00		279,79		279,79		0,00	
			0,00		0,00		0,00		0,00		0,00		0,00		0,00
108 02 01 Equipamento de transportes (exclui veículos automóveis) > Equipamento para acondicionamento ou embalagem > Contentores, tambores e outras embalagens															
	Totais do GH:	18.225,75		0,00		0,00		0,00		17.973,75		18.225,75		0,00	
			327,60		0,00		0,00		75,60		75,60		252,00		-75,60
108 05 03 Equipamento de transportes (exclui veículos automóveis) > Equipamento, componentes e acessórios de embarcações > Equipamento marítimo															
	Totais do GH:	500,00		0,00		0,00		0,00		500,00		500,00		0,00	
			0,00		0,00		0,00		0,00		0,00		0,00		0,00
109 01 01 Equipamento para agricultura e jardinagem > Máquinas e equipamento para preparação do solo e colheitas > Abre-regos															
	Totais do GH:	82,68		0,00		0,00		0,00		82,68		82,68		0,00	
			0,00		0,00		0,00		0,00		0,00		0,00		0,00
109 02 04 Equipamento para agricultura e jardinagem > Equipamento para defesa contra as epizootias, doenças e frio > Electrocutores de insectos															
	Totais do GH:	2.306,80		0,00		0,00		0,00		2.215,48		2.224,12		-82,68	
			133,22		0,00		82,68		207,26		289,94		8,64		-124,58
109 02 07 Equipamento para agricultura e jardinagem > Equipamento para defesa contra as epizootias, doenças e frio > Pulverizadores															
	Totais do GH:	184,82		0,00		0,00		0,00		184,82		184,82		0,00	
			0,00		0,00		0,00		0,00		0,00		0,00		0,00
109 03 01 Equipamento para agricultura e jardinagem > Utensílios e ferramentas para jardinagem > Arrancadores de relva															
	Totais do GH:	1.350,00		0,00		0,00		0,00		1.350,00		1.350,00		0,00	
			0,00		0,00		0,00		0,00		0,00		0,00		0,00
109 03 02 Equipamento para agricultura e jardinagem > Utensílios e ferramentas para jardinagem > Aspersores															
	Totais do GH:	5.611,43		0,00		0,00		0,00		2.787,86		5.611,43		0,00	
			2.855,70		0,00		0,00		32,13		32,13		2.823,57		-32,13
109 03 03 Equipamento para agricultura e jardinagem > Utensílios e ferramentas para jardinagem > Cortadores															
	Totais do GH:	83.673,36		0,00		3.654,63		0,00		77.142,24		87.327,99		3.654,63	
			13.457,38		3.654,63		0,00		6.926,26		6.926,26		10.185,75		-3.271,63
109 03 04 Equipamento para agricultura e jardinagem > Utensílios e ferramentas para jardinagem > Segadeiras de relva															
	Totais do GH:	72.036,58		0,00		466,49		0,00		62.899,38		72.503,07		466,49	
			14.611,55		466,49		0,00		5.474,35		5.474,35		9.603,69		-5.007,86
109 03 06 Equipamento para agricultura e jardinagem > Utensílios e ferramentas para jardinagem > Utensílios e ferramentas de uso específico															

## Município de Gondomar

F4

## Mapa síntese por GH

Ano: 2018

Classificação geral		Património inicial		Acréscimos patrimoniais		Diminuições patrimoniais				Património final		Variação patrimonial			
GH		Bruto	Líquido	Aquisições	Grandes reparações e outros aumentos	Totais	Abates	Desvalorizações	Amortizações		Total	Bruto	Líquido	Bruto	Líquido
									exercício	acumuladas					
(1)		(4)	(5)	(6)	(8)	(9=6+8)	(10)	(11)	(12)	(13)	(14=10+11+12)	(15=4+9-10-11)	(16=15-13)	(17=15-4)	(18=16-5)
109 03 06 Equipamento para agricultura e jardinagem > Utensílios e ferramentas para jardinagem > Utensílios e ferramentas de uso específico															
	Totais do GH:	87.001,32		0,00		0,00		0,00		38.379,82		87.001,32		0,00	
			68.855,81		0,00		0,00		20.234,31		20.234,31		48.621,50		-20.234,31
110 01 01 Equipamento e material para a indústria > Equipamento de produção e distribuição de energia eléctrica > Aparelhos de medida, de controlo e outros															
	Totais do GH:	776,13		0,00		0,00		0,00		776,13		776,13		0,00	
			127,63		0,00		0,00		127,63		127,63		0,00		-127,63
110 03 06 Equipamento e material para a indústria > Equipamento para purificação de água > Outras máquinas de uso específico															
	Totais do GH:	70,77		0,00		0,00		0,00		11,80		70,77		0,00	
			67,82		0,00		0,00		8,85		8,85		58,97		-8,85
110 04 01 Equipamento e material para a indústria > Construções pré-fabricadas e equipamento para construção civil > Andaimes															
	Totais do GH:	10.978,50		0,00		0,00		0,00		10.978,50		10.978,50		0,00	
			0,00		0,00		0,00		0,00		0,00		0,00		0,00
110 04 05 Equipamento e material para a indústria > Construções pré-fabricadas e equipamento para construção civil > Equipamento móvel transportado															
	Totais do GH:	27.799,78		0,00		0,00		0,00		26.644,97		27.799,78		0,00	
			1.846,14		0,00		0,00		691,33		691,33		1.154,81		-691,33
110 04 06 Equipamento e material para a indústria > Construções pré-fabricadas e equipamento para construção civil > Equipamento de oficinas de carpintaria															
	Totais do GH:	18.130,18		0,00		0,00		0,00		13.881,33		18.130,18		0,00	
			5.231,44		0,00		0,00		982,59		982,59		4.248,85		-982,59
110 04 07 Equipamento e material para a indústria > Construções pré-fabricadas e equipamento para construção civil > Equipamento de oficinas de serralharia															
	Totais do GH:	71,58		0,00		0,00		0,00		71,58		71,58		0,00	
			0,00		0,00		0,00		0,00		0,00		0,00		0,00
110 04 11 Equipamento e material para a indústria > Construções pré-fabricadas e equipamento para construção civil > Equip. trab. escavação terraplanagem, sondagem e fundações p/exploração pedreiras															
	Totais do GH:	47.770,64		2.161,05		3.168,42		0,00		37.879,35		50.939,06		3.168,42	
			13.139,74		1.007,37		0,00		3.248,45		3.248,45		13.059,71		-80,03
110 04 13 Equipamento e material para a indústria > Construções pré-fabricadas e equipamento para construção civil > Ferramentas e utensílios individuais															
	Totais do GH:	4.505,92		0,00		0,00		0,00		4.431,87		4.505,92		0,00	
			114,43		0,00		0,00		40,38		40,38		74,05		-40,38
110 15 01 Equipamento e material para a indústria > Equipamento para trabalhar madeira > Berbequins															
	Totais do GH:	13.745,29		0,00		153,75		0,00		11.247,54		13.899,04		153,75	
			3.362,61		153,75		0,00		864,86		864,86		2.651,50		-711,11
110 15 02 Equipamento e material para a indústria > Equipamento para trabalhar madeira > Caixa de ferramenta diversa para carpinteiro															

## Mapa síntese por GH

Ano: 2018

Classificação geral		Património inicial		Acréscimos patrimoniais		Diminuições patrimoniais				Património final		Variação patrimonial			
GH		Bruto	Líquido	Aquisições	Grandes reparações e outros aumentos	Totais	Abates	Desvalorizações	Amortizações		Total	Bruto	Líquido	Bruto	Líquido
									exercício	acumuladas					
(1)		(4)	(5)	(6)	(8)	(9=6+8)	(10)	(11)	(12)	(13)	(14=10+11+12)	(15=4+9-10-11)	(16=15-13)	(17=15-4)	(18=16-5)
110 15 02 Equipamento e material para a indústria > Equipamento para trabalhar madeira > Caixa de ferramenta diversa para carpinteiro															
	Totais do GH:	134,76		0,00		0,00		0,00		134,76		134,76		0,00	
			0,00		0,00		0,00		0,00		0,00		0,00		0,00
110 15 05 Equipamento e material para a indústria > Equipamento para trabalhar madeira > Lixadeiras															
	Totais do GH:	3.006,05		0,00		0,00		0,00		2.103,02		3.006,05		0,00	
			1.123,35		0,00		0,00		220,32		220,32		903,03		-220,32
110 15 06 Equipamento e material para a indústria > Equipamento para trabalhar madeira > Máquinas de desbastar															
	Totais do GH:	2.194,40		0,00		0,00		0,00		2.051,50		2.194,40		0,00	
			178,60		0,00		0,00		35,70		35,70		142,90		-35,70
110 15 07 Equipamento e material para a indústria > Equipamento para trabalhar madeira > Máquinas para fabrico de folheados, contraplacados e aglomerados de partículas e fibras de madeira															
	Totais do GH:	353,30		0,00		0,00		0,00		353,30		353,30		0,00	
			0,00		0,00		0,00		0,00		0,00		0,00		0,00
110 15 08 Equipamento e material para a indústria > Equipamento para trabalhar madeira > Plainas															
	Totais do GH:	184,54		0,00		0,00		0,00		184,54		184,54		0,00	
			0,00		0,00		0,00		0,00		0,00		0,00		0,00
110 15 09 Equipamento e material para a indústria > Equipamento para trabalhar madeira > Rebarbadoras															
	Totais do GH:	10.550,63		358,35		358,35		0,00		7.847,52		10.908,98		358,35	
			3.344,98		0,00		0,00		641,87		641,87		3.061,46		-283,52
110 15 10 Equipamento e material para a indústria > Equipamento para trabalhar madeira > Serras e tornos mecânicos															
	Totais do GH:	2.164,17		0,00		0,00		0,00		2.164,17		2.164,17		0,00	
			0,00		0,00		0,00		0,00		0,00		0,00		0,00
110 16 01 Equipamento e material para a indústria > Equipamento para trabalhar metais > Engenhos de furar															
	Totais do GH:	9.816,92		0,00		0,00		0,00		9.166,51		9.816,92		0,00	
			650,41		0,00		0,00		0,00		0,00		650,41		0,00
110 16 02 Equipamento e material para a indústria > Equipamento para trabalhar metais > Equipamento de soldadura															
	Totais do GH:	14.277,35		1.316,10		2.174,64		0,00		13.095,63		16.451,99		2.174,64	
			1.725,44		858,54		0,00		543,72		543,72		3.356,36		1.630,92
110 16 06 Equipamento e material para a indústria > Equipamento para trabalhar metais > Ferramentas e utensílios de uso específico															
	Totais do GH:	75,00		0,00		0,00		0,00		75,00		75,00		0,00	
			0,00		0,00		0,00		0,00		0,00		0,00		0,00
110 16 07 Equipamento e material para a indústria > Equipamento para trabalhar metais > Fresas															



## Mapa síntese por GH

Ano: 2018

Classificação geral	Patrimônio inicial		Acréscimos patrimoniais		Diminuições patrimoniais					Patrimônio final		Variação patrimonial		
GH	Bruto	Líquido	Aquisições	Grandes reparações e outros aumentos	Totais	Abates	Desvalorizações	Amortizações		Total	Bruto	Líquido	Bruto	Líquido
								exercício	acumuladas					
(1)	(4)	(5)	(6)	(8)	(9=6+8)	(10)	(11)	(12)	(13)	(14=10+11+12)	(15=4+9-10-11)	(16=15-13)	(17=15-4)	(18=16-5)
110 16 07 Equipamento e material para a indústria > Equipamento para trabalhar metais > Fresas														
Totais do GH:	12.602,67		0,00		0,00		0,00		4.078,06		12.602,67		0,00	
		10.324,27		0,00		0,00		1.799,66		1.799,66		8.524,61		-1.799,66
110 16 11 Equipamento e material para a indústria > Equipamento para trabalhar metais > Máquinas-ferramentas ligeiras														
Totais do GH:	1.457,38		0,00		0,00		0,00		1.433,76		1.457,38		0,00	
		89,49		0,00		0,00		65,87		65,87		23,62		-65,87
110 16 12 Equipamento e material para a indústria > Equipamento para trabalhar metais > Máquinas-ferramentas pesadas														
Totais do GH:	374,10		0,00		0,00		0,00		374,10		374,10		0,00	
		0,00		0,00		0,00		0,00		0,00		0,00		0,00
110 16 16 Equipamento e material para a indústria > Equipamento para trabalhar metais > Retificadoras														
Totais do GH:	2.379,26		0,00		0,00		0,00		2.379,26		2.379,26		0,00	
		0,00		0,00		0,00		0,00		0,00		0,00		0,00
110 20 01 Equipamento e material para a indústria > Equipamento para manejo de transporte de materiais > Aparelhos elevadores														
Totais do GH:	1.407,60		8.216,40		8.216,40		0,00		1.835,54		9.624,00		8.216,40	
		87,96		0,00		0,00		515,90		515,90		7.788,46		7.700,50
110 20 03 Equipamento e material para a indústria > Equipamento para manejo de transporte de materiais > Carros de mão														
Totais do GH:	49,88		142,68		142,68		0,00		64,75		192,56		142,68	
		0,00		0,00		0,00		14,87		14,87		127,81		127,81
110 20 04 Equipamento e material para a indústria > Equipamento para manejo de transporte de materiais > Empilhadores manuais														
Totais do GH:	295,20		0,00		0,00		0,00		285,98		295,20		0,00	
		46,12		0,00		0,00		36,90		36,90		9,22		-36,90
110 20 06 Equipamento e material para a indústria > Equipamento para manejo de transporte de materiais > Gruas e paus de carga														
Totais do GH:	3.594,19		0,00		0,00		0,00		3.594,19		3.594,19		0,00	
		0,00		0,00		0,00		0,00		0,00		0,00		0,00
110 20 08 Equipamento e material para a indústria > Equipamento para manejo de transporte de materiais > Tapetes rolantes e telas transportadoras														
Totais do GH:	691,26		0,00		0,00		0,00		334,10		691,26		0,00	
		495,41		0,00		0,00		138,25		138,25		357,16		-138,25
111 01 01 Equipamento de oficina, ferramentas e utensílios > Mobiliário de oficina > Bancadas														
Totais do GH:	5.528,83		578,10		578,10		0,00		1.982,55		6.106,93		578,10	
		4.227,16		0,00		0,00		680,88		680,88		4.124,38		-102,78
111 01 04 Equipamento de oficina, ferramentas e utensílios > Mobiliário de oficina > Painéis														

## Mapa síntese por GH

Ano: 2018

Classificação geral		Patrimônio inicial		Acréscimos patrimoniais		Diminuições patrimoniais				Patrimônio final		Variação patrimonial			
GH		Bruto	Líquido	Aquisições	Grandes reparações e outros aumentos	Totais	Abates	Desvalorizações	Amortizações		Total	Bruto	Líquido	Bruto	Líquido
									exercício	acumuladas					
(1)		(4)	(5)	(6)	(8)	(9=6+8)	(10)	(11)	(12)	(13)	(14=10+11+12)	(15=4+9-10-11)	(16=15-13)	(17=15-4)	(18=16-5)
111 01 04 Equipamento de oficina, ferramentas e utensílios > Mobiliário de oficina > Painéis															
	Totais do GH:	1.800,00		0,00		0,00		0,00		1.800,00		1.800,00		0,00	
			0,00		0,00		0,00		0,00		0,00		0,00		0,00
111 02 01 Equipamento de oficina, ferramentas e utensílios > Ferramentas e máquinas-ferramentas > Ferramentas e utensílios															
	Totais do GH:	69.582,53		4.423,08		4.423,08		0,00		56.339,12		73.946,00		4.363,47	
			21.313,20		0,00		59,61		8.189,01		8.248,62		17.606,88		-3.706,32
111 02 02 Equipamento de oficina, ferramentas e utensílios > Ferramentas e máquinas-ferramentas > Máquinas-ferramentas Ligeiras															
	Totais do GH:	45.048,48		2.056,56		2.056,56		0,00		43.573,77		47.105,04		2.056,56	
			2.028,05		0,00		0,00		553,34		553,34		3.531,27		1.503,22
111 03 03 Equipamento de oficina, ferramentas e utensílios > Ferramentas de medida, calibradores de verificação e ferramentas especiais de precisão > Calibradores															
	Totais do GH:	1.520,28		0,00		0,00		0,00		1.067,41		1.520,28		0,00	
			669,97		0,00		0,00		217,10		217,10		452,87		-217,10
111 03 05 Equipamento de oficina, ferramentas e utensílios > Ferramentas de medida, calibradores de verificação e ferramentas especiais de precisão > Ferramentas para medição															
	Totais do GH:	3.866,34		24.130,53		24.130,53		0,00		5.530,82		27.996,87		24.130,53	
			862,11		0,00		0,00		2.526,59		2.526,59		22.466,05		21.603,94
111 04 01 Equipamento de oficina, ferramentas e utensílios > Equipamento para estações de serviço ou de abastecimento de combustível > Depósitos															
	Totais do GH:	2.180,73		0,00		0,00		0,00		1.182,25		2.180,73		0,00	
			1.252,32		0,00		0,00		253,84		253,84		998,48		-253,84
112 01 02 Equipamento de sinalização, alarme, combate a incêndios, salvamento e segurança > Equipamento de combate a incêndio > Escadas															
	Totais do GH:	194,89		0,00		0,00		0,00		194,89		194,89		0,00	
			0,00		0,00		0,00		0,00		0,00		0,00		0,00
112 01 03 Equipamento de sinalização, alarme, combate a incêndios, salvamento e segurança > Equipamento de combate a incêndio > Extintores															
	Totais do GH:	7.333,42		0,00		0,00		0,00		7.277,56		7.277,56		-55,86	
			0,00		0,00		55,86		55,86		111,72		0,00		0,00
112 02 04 Equipamento de sinalização, alarme, combate a incêndios, salvamento e segurança > Equipamento de segurança e salvamento (exclui equipamento marítimo de salva-vidas, equip. individual > Equipamento de salvamento e arrombamento															
	Totais do GH:	74,20		0,00		0,00		0,00		74,20		74,20		0,00	
			0,00		0,00		0,00		0,00		0,00		0,00		0,00
112 03 01 Equipamento de sinalização, alarme, combate a incêndios, salvamento e segurança > Sistemas de sinalização e alarme > Aparelhos de iluminação e segurança															
	Totais do GH:	955.706,56		0,00		0,00		0,00		607.521,60		953.343,73		-2.362,83	
			462.630,52		0,00		2.362,83		119.092,50		121.455,33		345.822,13		-116.808,39
112 03 03 Equipamento de sinalização, alarme, combate a incêndios, salvamento e segurança > Sistemas de sinalização e alarme > Dispositivos de sinalização															

## Mapa síntese por GH

Ano: 2018

Classificação geral		Património inicial		Acréscimos patrimoniais		Diminuições patrimoniais				Património final		Variação patrimonial		
GH	Bruto	Líquido	Aquisições	Grandes reparações e outros aumentos	Totais (9=6+8)	Abates (10)	Desvalorizações (11)	Amortizações		Total (14=10+11+12)	Bruto (15=4+9-10-11)	Líquido (16=15-13)	Bruto (17=15-4)	Líquido (18=16-5)
								exercício (12)	acumuladas (13)					
(1)	(4)	(5)	(6)	(8)	(9=6+8)	(10)	(11)	(12)	(13)	(14=10+11+12)	(15=4+9-10-11)	(16=15-13)	(17=15-4)	(18=16-5)
112 03 03 Equipamento de sinalização, alarme, combate a incêndios, salvamento e segurança > Sistemas de sinalização e alarme > Dispositivos de sinalização														
Totais do GH:	2.970,19		0,00		0,00		0,00		2.708,37		2.970,19		0,00	
		647,33		0,00		0,00		385,51		385,51		261,82		-385,51
112 03 08 Equipamento de sinalização, alarme, combate a incêndios, salvamento e segurança > Sistemas de sinalização e alarme > Sinais de trânsito														
Totais do GH:	7.824,46		0,00		0,00		0,00		7.824,46		7.824,46		0,00	
		0,00		0,00		0,00		0,00		0,00		0,00		0,00
116 01 36 Equipamento de matadouro > Equipamento de matadouro > Serras de corte														
Totais do GH:	29,93		0,00		0,00		0,00		29,93		29,93		0,00	
		0,00		0,00		0,00		0,00		0,00		0,00		0,00
117 05 01 Abastecimento público e águas residuais > Equipamento de valorização multimaterial > Contentores														
Totais do GH:	2.124.941,77		11.716,00		11.716,00		0,00		1.996.760,47		2.136.657,77		11.716,00	
		162.527,89		0,00		0,00		34.346,59		34.346,59		139.897,30		-22.630,59
117 05 03 Abastecimento público e águas residuais > Equipamento de valorização multimaterial > Equipamento de transporte e recolha														
Totais do GH:	9.416,46		0,00		0,00		0,00		1.419,03		9.416,46		0,00	
		9.174,49		0,00		0,00		1.177,06		1.177,06		7.997,43		-1.177,06
117 06 05 Abastecimento público e águas residuais > Equipamento de movimentação, compactação, prensagem e confinamento de resíduos > Tapetes transportadores														
Totais do GH:	1.537,50		0,00		0,00		0,00		272,27		1.537,50		0,00	
		1.457,42		0,00		0,00		192,19		192,19		1.265,23		-192,19
118 01 01 Outros bens > Artigos de joalheria > Artefactos em/com pedras e metais preciosos														
Totais do GH:	473,88		21.302,60		21.302,60		0,00		0,00		21.776,48		21.302,60	
		473,88		0,00		0,00		0,00		0,00		21.776,48		21.302,60
118 02 01 Outros bens > Artigos eclesiásticos > Mobiliário e equipamento religioso														
Totais do GH:	375,00		0,00		0,00		0,00		375,00		375,00		0,00	
		0,00		0,00		0,00		0,00		0,00		0,00		0,00
118 04 02 Outros bens > Heráldica e honorífica > Bandeiras, guiões, galhardetes, flâmulas e estandartes														
Totais do GH:	250,00		0,00		0,00		0,00		250,00		250,00		0,00	
		0,00		0,00		0,00		0,00		0,00		0,00		0,00
118 05 03 Outros bens > Equipamento publicitário > Insígnias														
Totais do GH:	1.405,12		0,00		0,00		0,00		1.405,12		1.405,12		0,00	
		0,00		0,00		0,00		0,00		0,00		0,00		0,00
118 05 04 Outros bens > Equipamento publicitário > Placas de identificação														

## Mapa síntese por GH

Ano: 2018

Classificação geral	Património inicial		Acréscimos patrimoniais		Diminuições patrimoniais					Património final		Variação patrimonial		
GH	Bruto	Líquido	Aquisições	Grandes reparações e outros aumentos	Totais	Abates	Desvalorizações	Amortizações		Total	Bruto	Líquido	Bruto	Líquido
								exercício	acumuladas					
(1)	(4)	(5)	(6)	(8)	(9=6+8)	(10)	(11)	(12)	(13)	(14=10+11+12)	(15=4+9-10-11)	(16=15-13)	(17=15-4)	(18=16-5)
118 05 04 Outros bens > Equipamento publicitário > Placas de identificação														
Totais do GH:	36.036,37		0,00		0,00		0,00		32.427,28		36.036,37		0,00	
		4.130,89		0,00		0,00		521,80		521,80		3.609,09		-521,80
118 07 01 Outros bens > Máquinas, aparelhos e ferramentas > Aparelhagem e máquinas electrónicas														
Totais do GH:	7.137,76		0,00		0,00		0,00		6.907,14		7.137,76		0,00	
		555,34		0,00		0,00		324,72		324,72		230,62		-324,72
118 07 03 Outros bens > Máquinas, aparelhos e ferramentas > Ferramentas e utensílios														
Totais do GH:	197.295,83		4.592,59		4.592,59		0,00		189.283,94		201.866,18		4.570,35	
		10.394,29		0,00		22,24		2.426,88		2.449,12		12.582,24		2.187,95
118 08 06 Outros bens > Elementos diversos > Taras e vasilhame de outros materias														
Totais do GH:	555.682,43		0,00		0,00		0,00		544.747,73		555.682,43		0,00	
		10.934,70		0,00		0,00		0,00		0,00		10.934,70		0,00
106 05 01 Equipamento e material recreativo, desportivo, e educação e de cultura > Livros, publicações e documentos > Cartas fotográficas														
Totais do GH:	59,90		0,00		0,00		0,00		0,00		59,90		0,00	
		59,90		0,00		0,00		0,00		0,00		59,90		0,00
106 05 05 Equipamento e material recreativo, desportivo, e educação e de cultura > Livros, publicações e documentos > Gravuras														
Totais do GH:	326,01		400,00		400,00		0,00		0,00		726,01		400,00	
		326,01		0,00		0,00		0,00		0,00		726,01		400,00
106 05 06 Equipamento e material recreativo, desportivo, e educação e de cultura > Livros, publicações e documentos > Livros														
Totais do GH:	247.603,54		1.057,17		1.057,17		0,00		7,86		248.660,71		1.057,17	
		247.595,68		0,00		0,00		0,00		0,00		248.652,85		1.057,17
106 05 07 Equipamento e material recreativo, desportivo, e educação e de cultura > Livros, publicações e documentos > Mapas														
Totais do GH:	15,46		0,00		0,00		0,00		0,00		15,46		0,00	
		15,46		0,00		0,00		0,00		0,00		15,46		0,00
106 05 08 Equipamento e material recreativo, desportivo, e educação e de cultura > Livros, publicações e documentos > Revistas científicas e técnicas														
Totais do GH:	487,00		0,00		0,00		0,00		0,00		487,00		0,00	
		487,00		0,00		0,00		0,00		0,00		487,00		0,00
106 05 09 Equipamento e material recreativo, desportivo, e educação e de cultura > Livros, publicações e documentos > Roteiros														
Totais do GH:	34.441,47		0,00		0,00		0,00		0,00		34.441,47		0,00	
		34.441,47		0,00		0,00		0,00		0,00		34.441,47		0,00
106 05 99 Equipamento e material recreativo, desportivo, e educação e de cultura > Livros, publicações e documentos > Outras publicações e documentos														

## Mapa síntese por GH

Ano: 2018

Classificação geral		Patrimônio inicial		Acréscimos patrimoniais		Diminuições patrimoniais				Patrimônio final		Variação patrimonial			
GH		Bruto	Líquido	Aquisições	Grandes reparações e outros aumentos	Totais	Abates	Desvalorizações	Amortizações		Total	Bruto	Líquido	Bruto	Líquido
(1)		(4)	(5)	(6)	(8)	(9=6+8)	(10)	(11)	(12)	(13)	(14=10+11+12)	(15=4+9-10-11)	(16=15-13)	(17=15-4)	(18=16-5)
106 05 99 Equipamento e material recreativo, desportivo, e educação e de cultura > Livros, publicações e documentos > Outras publicações e documentos															
	Totais do GH:	33.895,26		0,00		0,00		0,00		163,30		33.895,26		0,00	
			33.731,96		0,00		0,00		0,00		0,00		33.731,96		0,00
105 01 02 Equipamento e material para serviços de saúde > Equipam. aparelhos médico-cirúrgicos Pequeno mat./instrum.médico-cirurg.(não esteriliz.uso múltiplo) > Pequeno material de cuidados															
	Totais do GH:	0,00		36.688,81		36.688,81		0,00		448,10		36.688,81		36.688,81	
			0,00		0,00		0,00		448,10		448,10		36.240,71		36.240,71
107 05 08 Equipamento de conforto, de higiene e de utilização comum > Equipamento aquecimento de ambiente e aquecedores água domésticos (exclui sistemas ar condicionado) > Esquentadores															
	Totais do GH:	38.416,08		341,94		341,94		0,00		32.710,50		38.758,02		341,94	
			7.475,92		0,00		0,00		1.770,34		1.770,34		6.047,52		-1.428,40
107 10 03 Equipamento de conforto, de higiene e de utilização comum > Equipamento de alfaiataria e chapelaria > Mobiliário de uso específico															
	Totais do GH:	11.928,83		0,00		0,00		0,00		2.629,67		11.928,83		0,00	
			10.781,22		0,00		0,00		1.482,06		1.482,06		9.299,16		-1.482,06
105 07 01 Equipamento e material para serviços de saúde > Outros: Equipamento específico de farmácia > Armários															
	Totais do GH:	88,45		0,00		0,00		0,00		88,45		88,45		0,00	
			0,00		0,00		0,00		0,00		0,00		0,00		0,00
110 14 01 Equipamento e material para a indústria > Equipamento para fabrico de embalagens > Máquinas de agrafar, aparafusar, atar, colar, rotular e selar industriais															
	Totais do GH:	4.315,81		265,68		265,68		0,00		3.170,29		4.581,49		265,68	
			1.677,95		0,00		0,00		532,43		532,43		1.411,20		-266,75
110 17 05 Equipamento e material para a indústria > Fornos, instalações de vapor e equipamento de secagem industriais > Fornos industriais															
	Totais do GH:	498,80		0,00		0,00		0,00		498,80		498,80		0,00	
			0,00		0,00		0,00		0,00		0,00		0,00		0,00
110 18 01 Equipamento e material para a indústria > Equipamento para limpeza industrial > Aparelhos de descontaminação e despolhamento															
	Totais do GH:	6.038,05		0,00		0,00		0,00		5.391,43		6.038,05		0,00	
			646,62		0,00		0,00		0,00		0,00		646,62		0,00
110 18 05 Equipamento e material para a indústria > Equipamento para limpeza industrial > Máquinas para limpeza de instalações															
	Totais do GH:	158.993,75		4.116,20		4.116,20		0,00		115.673,97		162.921,80		3.928,05	
			45.060,85		0,00		188,15		2.117,37		2.305,52		47.247,83		2.186,98
110 23 03 Equipamento e material para a indústria > Equipamento para a indústria alimentar > Instalações frigoríficas e de refrigeração industriais															
	Totais do GH:	4.000,00		0,00		0,00		0,00		4.000,00		4.000,00		0,00	
			0,00		0,00		0,00		0,00		0,00		0,00		0,00
110 25 01 Equipamento e material para a indústria > Bombas e compressores > Bombas a motor															

## Mapa síntese por GH

Ano: 2018

Classificação geral		Património inicial		Acréscimos patrimoniais		Diminuições patrimoniais				Património final		Variação patrimonial			
GH		Bruto	Líquido	Aquisições	Grandes reparações e outros aumentos	Totais	Abates	Desvalorizações	Amortizações		Total	Bruto	Líquido	Bruto	Líquido
(1)		(4)	(5)	(6)	(8)	(9=6+8)	(10)	(11)	(12)	(13)	(14=10+11+12)	(15=4+9-10-11)	(16=15-13)	(17=15-4)	(18=16-5)
110 25 01 Equipamento e material para a indústria > Bombas e compressores > Bombas a motor															
	Totais do GH:	20.932,84		0,00		0,00		0,00		13.679,43		20.932,84		0,00	
			10.184,71		0,00		0,00		2.931,30		2.931,30		7.253,41		-2.931,30
110 25 02 Equipamento e material para a indústria > Bombas e compressores > Bombas de vácuo															
	Totais do GH:	400,00		0,00		0,00		0,00		400,00		400,00		0,00	
			0,00		0,00		0,00		0,00		0,00		0,00		0,00
110 25 03 Equipamento e material para a indústria > Bombas e compressores > Bombas manuais															
	Totais do GH:	22,94		0,00		0,00		0,00		22,94		22,94		0,00	
			0,00		0,00		0,00		0,00		0,00		0,00		0,00
110 25 04 Equipamento e material para a indústria > Bombas e compressores > Compressores															
	Totais do GH:	12.165,26		873,89		873,89		0,00		11.335,34		13.039,15		873,89	
			1.636,17		0,00		0,00		806,25		806,25		1.703,81		67,64
110 25 05 Equipamento e material para a indústria > Bombas e compressores > Moto-bombas															
	Totais do GH:	4.641,22		0,00		0,00		0,00		4.641,22		4.641,22		0,00	
			0,00		0,00		0,00		0,00		0,00		0,00		0,00
110 25 06 Equipamento e material para a indústria > Bombas e compressores > Unidades de bombagem															
	Totais do GH:	997,60		0,00		0,00		0,00		997,60		997,60		0,00	
			0,00		0,00		0,00		0,00		0,00		0,00		0,00
000 00 00 Classe genérica de Partes de Capital > Tipo de bem genérico de Partes de Capital > Partes de Capital															
	Totais do GH:	2.848.138,88		0,00		303.738,00		1.316.199,87		0,00		1.835.677,01		-1.012.461,87	
			2.848.138,88		303.738,00		0,00		0,00		1.316.199,87		1.835.677,01		-1.012.461,87
000 00 00 Classe genérica de Imobilizado Incorpóreo > Tipo de Bem genérica de Imobilizado Incorpóreo > Imobilizado Incorpóreo															
	Totais do GH:	400,00		0,00		0,00		0,00		0,00		400,00		0,00	
			400,00		0,00		0,00		0,00		0,00		400,00		0,00
114 02 01 Equipamentos de jogo > Equipamento de jogo adstrito às salas de jogo do bingo > Aparelhos electrónicos, informáticos, de som, cinema, TV, quadros eléctricos e painéis electrónicos															
	Totais do GH:	247,00		0,00		0,00		0,00		247,00		247,00		0,00	
			0,00		0,00		0,00		0,00		0,00		0,00		0,00
115 01 01 Equipamento e armamento de defesa > Armas de fogo e acessórios > Acessórios de armas de fogo															
	Totais do GH:	2.316,74		0,00		0,00		0,00		2.316,74		2.316,74		0,00	
			0,00		0,00		0,00		0,00		0,00		0,00		0,00
115 01 07 Equipamento e armamento de defesa > Armas de fogo e acessórios > Pistolas															

## Mapa síntese por GH

Ano: 2018

Classificação geral		Patrimônio inicial		Acréscimos patrimoniais		Diminuições patrimoniais					Patrimônio final		Variação patrimonial		
GH		Bruto	Líquido	Aquisições	Grandes reparações e outros aumentos	Totais	Abates	Desvalorizações	Amortizações		Total	Bruto	Líquido	Bruto	Líquido
									exercício	acumuladas					
(1)		(4)	(5)	(6)	(8)	(9=6+8)	(10)	(11)	(12)	(13)	(14=10+11+12)	(15=4+9-10-11)	(16=15-13)	(17=15-4)	(18=16-5)
115 01 07 Equipamento e armamento de defesa > Armas de fogo e acessórios > Pistolas															
	Totais do GH:	5.899,54		0,00		0,00		0,00		5.899,54		5.899,54		0,00	
			0,00		0,00		0,00		0,00		0,00		0,00		0,00
115 02 03 Equipamento e armamento de defesa > Embalagens e recipientes especiais para munições > Cilindros															
	Totais do GH:	14.477,18		0,00		0,00		0,00		13.608,38		14.242,84		-234,34	
			803,03		0,00		234,34		402,91		637,25		634,46		-168,57
104 01 05 Equipamento para investigação de medida e de utilização técnica especial > Equipamento e material de laboratório (inclui equipamento e material para serviços de saúde) > Armários															
	Totais do GH:	1.476,20		0,00		0,00		0,00		1.476,20		1.476,20		0,00	
			153,82		0,00		0,00		153,82		153,82		0,00		-153,82
104 01 11 Equipamento para investigação de medida e de utilização técnica especial > Equipamento e material de laboratório (inclui equipamento e material para serviços de saúde) > Estantes de laboratório															
	Totais do GH:	93,78		0,00		0,00		0,00		93,78		93,78		0,00	
			0,00		0,00		0,00		0,00		0,00		0,00		0,00
104 01 13 Equipamento para investigação de medida e de utilização técnica especial > Equipamento e material de laboratório (inclui equipamento e material para serviços de saúde) > Frigoríficos															
	Totais do GH:	3.543,76		0,00		0,00		0,00		2.269,60		3.543,76		0,00	
			1.683,47		0,00		0,00		409,31		409,31		1.274,16		-409,31
104 02 04 Equipamento para investigação de medida e de utilização técnica especial > Equipamento de ensaio de propriedades físicas > Dinamômetros															
	Totais do GH:	3.133,75		0,00		0,00		0,00		3.133,75		3.133,75		0,00	
			0,00		0,00		0,00		0,00		0,00		0,00		0,00
104 03 07 Equipamento para investigação de medida e de utilização técnica especial > Equipamento de medida do fluxo de líquidos e de gases e de movimento mecânico > Geradores															
	Totais do GH:	12.321,49		0,00		362,85		0,00		12.045,55		12.684,34		362,85	
			974,60		362,85		0,00		698,66		698,66		638,79		-335,81
104 03 08 Equipamento para investigação de medida e de utilização técnica especial > Equipamento de medida do fluxo de líquidos e de gases e de movimento mecânico > Instrumentos de medida de rotação															
	Totais do GH:	764,39		0,00		0,00		0,00		601,64		692,55		-71,84	
			189,81		0,00		71,84		170,74		242,58		90,91		-98,90
104 03 16 Equipamento para investigação de medida e de utilização técnica especial > Equipamento de medida do fluxo de líquidos e de gases e de movimento mecânico > Estetoscópios															
	Totais do GH:	27,22		0,00		0,00		0,00		0,00		0,00		-27,22	
			0,00		0,00		27,22		27,22		54,44		0,00		0,00
104 03 21 Equipamento para investigação de medida e de utilização técnica especial > Equipamento de medida do fluxo de líquidos e de gases e de movimento mecânico > Multímetros															
	Totais do GH:	80,76		0,00		0,00		0,00		24,22		80,76		0,00	
			72,69		0,00		0,00		16,15		16,15		56,54		-16,15
104 03 24 Equipamento para investigação de medida e de utilização técnica especial > Equipamento de medida do fluxo de líquidos e de gases e de movimento mecânico > Receptores-transmissores															

## Mapa síntese por GH

Ano: 2018

Classificação geral		Património inicial		Acréscimos patrimoniais		Diminuições patrimoniais				Património final		Variação patrimonial			
GH		Bruto	Líquido	Aquisições	Grandes reparações e outros aumentos	Totais	Abates	Desvalorizações	Amortizações		Total	Bruto	Líquido	Bruto	Líquido
									exercício	acumuladas					
(1)		(4)	(5)	(6)	(8)	(9=6+8)	(10)	(11)	(12)	(13)	(14=10+11+12)	(15=4+9-10-11)	(16=15-13)	(17=15-4)	(18=16-5)
104 03 24 Equipamento para investigação de medida e de utilização técnica especial > Equipamento de medida do fluxo de líquidos e de gases e de movimento mecânico > Receptores-transmissores															
	Totais do GH:	8.803,98		0,00		0,00		0,00		8.616,93		8.803,98		0,00	
			390,45		0,00		0,00		203,40		203,40		187,05		-203,40
104 03 26 Equipamento para investigação de medida e de utilização técnica especial > Equipamento de medida do fluxo de líquidos e de gases e de movimento mecânico > Voltímetros															
	Totais do GH:	100,00		0,00		0,00		0,00		100,00		100,00		0,00	
			0,00		0,00		0,00		0,00		0,00		0,00		0,00
104 05 22 Equipamento para investigação de medida e de utilização técnica especial > Instrumentos astronómicos, meteorológicos e geofísicos > Termómetros															
	Totais do GH:	4.181,89		201,11		201,11		0,00		3.820,95		4.383,00		201,11	
			657,01		0,00		0,00		296,07		296,07		562,05		-94,96
104 05 24 Equipamento para investigação de medida e de utilização técnica especial > Instrumentos astronómicos, meteorológicos e geofísicos > Termo-higrómetros															
	Totais do GH:	98,00		0,00		0,00		0,00		98,00		98,00		0,00	
			0,00		0,00		0,00		0,00		0,00		0,00		0,00
110 16 10 Equipamento e material para a indústria > Equipamento para trabalhar metais > Máquinas para moldar e cortar metais															
	Totais do GH:	23.991,32		0,00		0,00		0,00		11.571,75		23.991,32		0,00	
			17.079,55		0,00		0,00		4.659,98		4.659,98		12.419,57		-4.659,98
110 16 04 Equipamento e material para a indústria > Equipamento para trabalhar metais > Equipamento e máquinas de fundição															
	Totais do GH:	4.871,85		0,00		0,00		0,00		4.871,85		4.871,85		0,00	
			0,00		0,00		0,00		0,00		0,00		0,00		0,00
105 01 30 Equipamento e material para serviços de saúde > Equipam. aparelhos médico-cirúrgicos Pequeno mat./instrum.médico-cirurg.(não esteriliz.uso múltiplo) > Mesas operatórias															
	Totais do GH:	0,00		1.605,15		1.605,15		0,00		267,53		1.605,15		1.605,15	
			0,00		0,00		0,00		267,53		267,53		1.337,62		1.337,62
105 03 04 Equipamento e material para serviços de saúde > Equipamento não específico de laboratório > De tratamento de água															
	Totais do GH:	3.277,12		0,00		0,00		0,00		2.303,30		3.277,12		0,00	
			1.140,68		0,00		0,00		166,86		166,86		973,82		-166,86
105 04 06 Equipamento e material para serviços de saúde > Mobiliário hospitalar: Mobiliário de exames e de cuidados: Mobiliário de alojamento: > Marquesas															
	Totais do GH:	2.816,86		652,75		652,75		0,00		2.499,75		3.469,61		652,75	
			473,64		0,00		0,00		156,53		156,53		969,86		496,22
105 05 02 Equipamento e material para serviços de saúde > Equipamento e material de desinfeção, esterilização e incineração > Autoclaves															
	Totais do GH:	0,00		1.040,58		1.040,58		0,00		123,83		1.040,58		1.040,58	
			0,00		0,00		0,00		123,83		123,83		916,75		916,75
105 05 06 Equipamento e material para serviços de saúde > Equipamento e material de desinfeccão, esterilização e incineração > Inceneradores															



## Mapa síntese por GH

Ano: 2018

Classificação geral		Património inicial		Acréscimos patrimoniais		Diminuições patrimoniais				Património final		Variação patrimonial		
GH	Bruto	Líquido	Aquisições	Grandes reparações e outros aumentos	Totais (9=6+8)	Abates (10)	Desvalorizações (11)	Amortizações		Total (14=10+11+12)	Bruto (15=4+9-10-11)	Líquido (16=15-13)	Bruto (17=15-4)	Líquido (18=16-5)
								exercício (12)	acumuladas (13)					
(1)	(4)	(5)	(6)	(8)	(9=6+8)	(10)	(11)	(12)	(13)	(14=10+11+12)	(15=4+9-10-11)	(16=15-13)	(17=15-4)	(18=16-5)
105 05 06 Equipamento e material para serviços de saúde > Equipamento e material de desinfecção, esterilização e incineração > Inceneradores														
Totais do GH:	610,07		0,00		0,00		0,00		610,07		610,07		0,00	
		0,00		0,00		0,00		0,00		0,00		0,00		0,00
110 02 01 Equipamento e material para a indústria > Equipamento de produção e distribuição de combustíveis e lubrificantes > Bombas														
Totais do GH:	2.867,89		485,85		485,85		0,00		933,66		3.353,74		485,85	
		2.327,47		0,00		0,00		393,24		393,24		2.420,08		92,61
110 02 02 Equipamento e material para a indústria > Equipamento de produção e distribuição de combustíveis e lubrificantes > Equipamento de bombagem, canalização e distribuição de combustível														
Totais do GH:	36.252,91		0,00		0,00		0,00		20.231,35		36.252,91		0,00	
		20.440,67		0,00		0,00		4.419,11		4.419,11		16.021,56		-4.419,11
101 02 02 Equipamento Informático > Software > Sistemas Operativos														
Totais do GH:	4.729,43		0,00		0,00		0,00		4.729,43		4.729,43		0,00	
		0,00		0,00		0,00		0,00		0,00		0,00		0,00
101 02 03 Equipamento Informático > Software > Software de Aplicação														
Totais do GH:	790.702,40		0,00		0,00		0,00		790.702,40		790.702,40		0,00	
		0,00		0,00		0,00		0,00		0,00		0,00		0,00
101 02 04 Equipamento Informático > Software > Software de Base														
Totais do GH:	32.894,23		0,00		0,00		0,00		32.894,23		32.894,23		0,00	
		0,00		0,00		0,00		0,00		0,00		0,00		0,00
101 02 05 Equipamento Informático > Software > Software de Comunicações														
Totais do GH:	3.437,96		0,00		0,00		0,00		3.437,96		3.437,96		0,00	
		0,00		0,00		0,00		0,00		0,00		0,00		0,00
101 02 99 Equipamento Informático > Software > Outros Softwares														
Totais do GH:	36.875,89		0,00		0,00		0,00		36.875,89		36.875,89		0,00	
		0,00		0,00		0,00		0,00		0,00		0,00		0,00
110 05 01 Equipamento e material para a indústria > Equipamento para Industria Eléctrica e Electrónica > Ferramentas e equipamentos individuais														
Totais do GH:	248,05		0,00		0,00		0,00		248,05		248,05		0,00	
		0,00		0,00		0,00		0,00		0,00		0,00		0,00
113 01 02 Equipamento individual (incluindo vestuário e calçado) para fins especiais > Equipamento especial de protecção individual > Binóculos														
Totais do GH:	651,23		478,86		478,86		0,00		670,79		1.130,09		478,86	
		0,00		0,00		0,00		19,56		19,56		459,30		459,30
110 06 02 Equipamento e material para a indústria > Equipamento para as indústrias de borracha e do plástico > Prensas														

## Mapa síntese por GH

Ano: 2018

Classificação geral		Património inicial		Acréscimos patrimoniais		Diminuições patrimoniais				Património final		Variação patrimonial			
GH		Bruto	Líquido	Aquisições	Grandes reparações e outros aumentos	Totais	Abates	Desvalorizações	Amortizações		Total	Bruto	Líquido	Bruto	Líquido
									exercício	acumuladas					
(1)		(4)	(5)	(6)	(8)	(9=6+8)	(10)	(11)	(12)	(13)	(14=10+11+12)	(15=4+9-10-11)	(16=15-13)	(17=15-4)	(18=16-5)
110 06 02 Equipamento e material para a indústria > Equipamento para as indústrias de borracha e do plástico > Pressas															
	Totais do GH:	224,33		0,00		0,00		0,00		224,33		224,33		0,00	
			19,36		0,00		0,00		19,36		19,36		0,00		-19,36
113 02 03 Equipamento individual (incluindo vestuário e calçado) para fins especiais > Equipamento especial de policia > Bastões luminosos															
	Totais do GH:	333,90		0,00		0,00		0,00		333,90		333,90		0,00	
			0,00		0,00		0,00		0,00		0,00		0,00		0,00
113 02 12 Equipamento individual (incluindo vestuário e calçado) para fins especiais > Equipamento especial de policia > Lanternas															
	Totais do GH:	4,26		0,00		0,00		0,00		4,26		4,26		0,00	
			0,00		0,00		0,00		0,00		0,00		0,00		0,00
	Totais:	565.277.292,32		12.515.649,74		23.228.467,07		1.316.199,87		84.744.524,43		585.867.476,31		20.590.183,99	
			500.265.512,60		10.712.817,33		1.322.083,21		20.844.954,83		23.483.237,91		501.122.951,88		857.439,28

Nº de bens impressos: 109999

Os responsáveis

- Notas:
- Identificar os bens pelos códigos que lhes correspondem, segundo o classificador geral (CIBE) e pela respetiva descrição.
  - Os valores do património bruto e líquido iniciais deverão corresponder aos valores do património final (bruto e líquido) do ano imediatamente anterior.
  - Registrar todas as aquisições efetuadas durante o ano económico que se enquadrem na tipologia definida da alínea a) do n.º1 do artigo 30.º das instruções (tipos de aquisição).
  - Registrar os valores relativos a reavaliações ou outras alterações que impliquem um acréscimo do valor dos bens inventariados
  - Registrar os abates de bens pelo seu valor patrimonial bruto
  - Registrar os valores das desvalorizações que se indentifiquem com as diminuições patrimoniais previstas na alínea b) do nº1 do artigo 30.º das instruções.
  - No ano em que se verificar o abate do bem, não será efetuada a respetiva amortização anual, devendo abater-se nesta coluna o valor das amortizações acumuladas transitado do exercício anterior.
  - No caso de amortizações por duodécimos, os valores da coluna de amortizações do exercício não contempla os movimentos do ano na 66/68

Assim caso tenham sido efetuadas transferências de conta de bens no ano, não poderá comparar estes valores com mapas de movimentos do exercício na 66/68 ou mesmo 48.

# Transferências Capital Concedidas para 2018

## Município de Gondomar

(designação da autarquia local)

Ano: 2018

(unidade: €)

Disposições Legais	Entidade	Valor	Observações
	Amici Boni Consilii - Obra ABC	3.740,00	
	Associação de Voluntários da Lipor- Semente	1.800,00	
	Associação Social Recreativa e Cultural Bem-Fazer Vai Avante	7.500,00	
	Clube Naval Infante D.Henrique	25.000,00	
	De Mãos Dadas - Associação de Solidariedade Social	2.544,98	
	Irmandade da Santa Casa da Misericórdia de Vera Cruz Gondomar	7.995,47	
	Pista Mágica - Associação	880,00	
	Querer Ser Associação para Promoção Social, Cultural, Profissional Gondomar	1.800,00	
	<b>Total:</b>	<b>51.260,45</b>	

# Transferências Correntes Concedidas para 2018

## Município de Gondomar

(designação da autarquia local)

Ano: 2018

(unidade: €)

Disposições Legais	Entidade	Valor	Observações
	Abílio Silva Rodrigues Araujo	554,45	
	Académica Gondomar - Patinagem Artística	6.243,78	
	Adélia Teixeira Gomes Vieira	585,00	
	Adelino de Jesus Teixeira Soares	495,00	
	Ademar César Guimarães Mendes	360,00	
	Adérito Fernando Oliveira Lima	540,00	
	ADIRT - Associação para o Desenvolvimento Integrado de Rio Tinto	2.120,00	
	ADMG- Associação de Desportos Motorizados de Gondomar	379,58	
	Adosinda Martino da Rocha Santos	50,00	
	Adriana Natália da Silva Rocha	360,00	
	Afonso José Pinto Guimarães	635,75	
	Agostinho Coelho Magalhaes	360,00	
	Agrupamento de Escolas de Pedrouços	19.077,06	
	Agrupamento de Escolas de Rio Tinto nº. 3	31.437,25	
	Agrupamento de Escolas de Santa Bárbara	40.570,96	
	Agrupamento de Escolas Infanta D.Mafalda, Rio Tinto	32.960,67	
	Agrupamento de Escolas Júlio Dinis, Gondomar	49.580,58	
	Agrupamento de Escolas nº 1 de Gondomar	31.544,50	
	Agrupamento Escolas de Valbom	30.404,44	
	Agrupamento Vertical Escolas de Rio Tinto - Esc.EB2,3 de Rio Tinto	41.959,96	
	Agrupamento Vertical À Beira Douro - Esc.EB 2,3 Medas	17.099,54	
	Agrupamento Vertical de S.Pedro da Cova - Esc.EB2,3 S.Pedro da Cova	66.065,67	
	Agrupamento Vertical Escolas Canedo - Esc.E.B.2,3 Canedo	2.355,16	
	Aida Conceição Jesus Ramalho Braga	389,00	
	Ala de Nun'Álvares de Gondomar	43.598,86	
	Albertina Moreira Martins Vieira Juvandes	461,60	
	Albertino Reis Leal	450,00	
	Alberto Avelino Pinto Barbosa	450,00	
	Alberto Joaquim Moreira da Silva	256,87	
	Albina Moreira Silva	496,75	
	Albina Pinto Soares Costa	720,00	
	Albina Raquel Sousa Magalhães	450,00	

# Transferências Correntes Concedidas para 2018

## Município de Gondomar

(designação da autarquia local)

Ano: 2018

(unidade: €)

Disposições Legais	Entidade	Valor	Observações
	Alda Maria Ferreira Alves Barbosa	469,04	
	Alda Rodrigues Silva Moreira	506,04	
	Aldina Maria Magalhães Paixão	455,70	
	Alexandra da Conceição Lima Sardinha	159,24	
	Alexandra Paula Jorge Gonçalves	720,00	
	Alexandre da Silva Pereira	630,00	
	Alfredo Alexandre Almeida Santos	540,34	
	Alfredo Gonçalo Silva Teixeira	540,00	
	Alice Fernanda Santos Moreira Marques	84,00	
	Alla Sevcuka	540,00	
	Altina Maria Andrade Ribeiro Silva	425,00	
	Alunos de Meirim Futebol Clube	2.817,34	
	Álvaro Fernando da Rocha Ferreira	854,22	
	Alzira Pinto dos Santos	360,00	
	Amélia Fernandes Martins	450,00	
	Américo Santos Diogo Sá	436,15	
	Amici Boni Consilii - Obra ABC	1.974,15	
	Amizade - Associação de Imigrantes de Gondomar	1.665,00	
	Ana Assunção Silva	555,00	
	Ana Beatriz Conceição Neves	342,00	
	Ana Carolina Costa Sampaio	360,00	
	Ana Catarina Coutinho Rocha Pereira	324,00	
	Ana Claudia Ferreira Santos	90,00	
	Ana Conceição Oliveira Moreira	245,00	
	Ana Eulália da Silva Santos	360,00	
	Ana Maria Abreu Correia	450,00	
	Ana Maria Matos Carvalho	540,00	
	Ana Maria Moreira Martins Gonçalves Costa	646,52	
	Ana Maria Moreira Vicente Mendes	515,00	
	Ana Maria Santos Ferreira Couto	405,00	
	Ana Marlene Miranda Carvalho	420,00	
	Ana Paula Ferreira de Castro	558,00	

# Transferências Correntes Concedidas para 2018

## Município de Gondomar

(designação da autarquia local)

Ano: 2018

(unidade: €)

Disposições Legais	Entidade	Valor	Observações
	Ana Paula Henriques Marques dos Santos	360,00	
	Ana Paula Mota dos Santos Coimbra	270,00	
	Ana Paula Nogueira Pereira Baltar	479,00	
	Ana Paula Poitevin Nunes	245,00	
	Ana Paula Rodrigues Anselmo	465,83	
	Ana Rita de Sousa Ferreira	90,00	
	Ana Rita Pereira Coutinho	560,00	
	Ana Rosa Duarte Soares Cerqueira	90,00	
	Ana Sofia Morgado Morais	468,00	
	Anabela Conceição Moreira Ferreira	504,00	
	Anabela Dias Ribeiro	360,00	
	Anabela Nogueira Jesus Sousa Rodrigues	315,00	
	Anabela Pinho Moreira	590,00	
	Anabela Rocha Ferreira	540,00	
	Anabela Santos Lopes	515,00	
	Anabela Teixeira Pinto	405,00	
	André Manuel Carminé Torres Silva	720,00	
	André Manuel da Silva Correia França	353,22	
	André Póvoas Areal	200,00	
	Andreia Cristina Guedes de Sousa	67,50	
	Andreia Filomena Gonçalves Guimarães	525,00	
	ANÉIS - Associação Nacional para o Estudo e Intervenção na Sobredotação	500,00	
	Ângela Maria Pereira Silva	515,00	
	Angela Susana de Oliveira Ferreira	540,00	
	Ângelo Tiago Costa Cardoso	540,00	
	Aníbal Fernando Martins dos Santos	630,00	
	Anna Rosa Coelho Leal Neves	470,00	
	Anselmo Fernando Moreira Marques	576,00	
	Antónia Rosa Jesus Henriques	594,00	
	António Alberto Silva Ferreira Horta	640,86	
	António Alves Almeida	578,48	
	António Augusto Cardoso de Jesus Martins	315,00	

# Transferências Correntes Concedidas para 2018

## Município de Gondomar

(designação da autarquia local)

Ano: 2018

(unidade: €)

Disposições Legais	Entidade	Valor	Observações
	António Augusto Lopes Nascimento	540,00	
	António Fernando Sousa Oliveira	350,00	
	António Gomes Pinto	619,38	
	António José Abelha Milheiro	165,10	
	António Manuel Magalhães Monteiro	488,39	
	António Manuel Pires	256,15	
	Antonio Manuel Silva Gonçalves Oliveira	58,63	
	António Miguel Assunção Serra	415,00	
	António Olegário Oliveira Lopes	477,84	
	António Rodrigues Pereira	254,00	
	APEDES-Associação de Pais e Encarregados de Educação da Escola do Souto	250,00	
	APEEJIO - Associação de Pais Encarregados de Educação J.I do Outeiro	250,00	
	APEL - Associação de Pais e Encarregados de Educação da Escola Básica da Lagc	250,00	
	APPC - Associação do Porto de Paralisia Cerebral - Villa Urbana Valbom	5.819,36	
	APRISOF-Associação de Proteção dos Rios Sousa e Ferreira	750,00	
	Argentina Maria Araújo Almeida	338,60	
	Arlete Carolina Pinto Ferreira	425,00	
	Arlete Sofia Ferreira de Castro	415,00	
	Armando José Silva Matos	402,73	
	Armando Manuel Pereira Monteiro	279,00	
	Arminda Ludovina Tavares Lopes	335,00	
	Armindo Ferreira Vilela	51,68	
	Armindo Manuel Aguiar Monteiro	666,00	
	Artur Filipe Santos Ferreira Carvalho	450,00	
	Artur Manuel Ribeiro Sousa	350,00	
	Assembleia de Rio Tinto	234,31	
	Associação de Moradores Conjunto Habitacional da Gandra	178,50	
	Associação Desportiva Leões Cabanenses Futebol Clube	360,00	
	Associação Folclórica Cantarinhas Triana	3.150,00	
	Associação Artística de Gondomar - A.R.G.O.	21.000,00	
	Associação Branzelo Ativo	1.600,00	
	Associação Centro Convívio Reformados e Pensionistas F.Sousa	1.800,00	

# Transferências Correntes Concedidas para 2018

## Município de Gondomar

(designação da autarquia local)

Ano: 2018

(unidade: €)

Disposições Legais	Entidade	Valor	Observações
	Associação Centro Hípico de Gondomar	6.297,01	
	Associação Covelo Cultura e Recreio	1.765,00	
	Associação Cultural e Artística Radicarium - A.C.A.R.	5.125,00	
	Associação Cultural e Recreativa Pé-de-Moura	2.475,00	
	Associação Cultural e Recreativa Fanfarra de Melres	1.900,00	
	Associação Cultural e Recreativa Teatro e Marionetas Mito do Homem Plantado	11.850,00	
	Associação Cultural Geral Indep. Trab.Amadores e Recreativa - ACGITAR	1.452,25	
	Associação Cultural Recreativa Fanfarra de Gondomar	765,00	
	Associação das Obras Sociais de S.Vicente de Paulo	2.000,00	
	Associação de Amigos do Padre Moura - AAPM	159,06	
	Associação de Pais da EB1 de Ramalde	250,00	
	Associação de Pais da Escola Básica da Alvarinha	250,00	
	Associação de Pais da Escola EB1/JI Bela Vista e JI Stª. Bárbara	250,00	
	Associação de Pais da Escola Primária da Gandra	250,00	
	Associação de Pais da Escola Secundária de Valbom	250,00	
	Associação de Pais do Centro Escolar de Valbom - APECEV	250,00	
	Associação de Pais do Jardim de Infância dos Carregais	250,00	
	Associação de Pais e Enc.Educ.Alunos Esc.1º.CEB Vinhal nº. 2 (Tarlhão)	250,00	
	Associação de Pais e Enc.Educação do Jardim de Infância da Arroteia	250,00	
	Associação de Pais e Enc.Educação do Jardim de Infância da Fontela	250,00	
	Associação de Pais e Enc.Educação dos Alunos Esc.C+S Fânzeres e EB 2 3	250,00	
	Associação de Pais e Enc.Educação Esc.Básica nº.1 Gondomar	250,00	
	Associação de Pais e Encarregados de Educ.Esc.C+S S.P.Cova	250,00	
	Associação de Pais e Encarregados de Educação da EB.1/JI de Montezêlo - Fânzer	250,00	
	Associação de Pais e Encarregados de Educação da Escola Preparatória de Rio Tin	250,00	
	Associação de Pais e Encarregados de Educação do J.I da Venda Nova	250,00	
	Associação de Pais e Encarregados de Educação do Jardim de Infância Alto de Sou	250,00	
	Associação de Pais e Encarregados de Educação dos Alunos da EB1 do Outeiro	250,00	
	Associação de Pais e Encarregados de Educação Escola Básica Júlio Dinis	250,00	
	Associação de Pais e Encarregados Educação das Escolas EB2,3 Valbom	250,00	
	Associação Desportiva das Carvalheiras	374,89	
	Associação Desportiva Ultra Trail Radical	2.500,00	



# Transferências Correntes Concedidas para 2018

## Município de Gondomar

(designação da autarquia local)

Ano: 2018

(unidade: €)

Disposições Legais	Entidade	Valor	Observações
	Associação Dignidade e Futuro de Gondomar	800,00	
	Associação Donas Casa de Gondomar	890,00	
	Associação dos Reformados de Medas	1.317,50	
	Associação Gondomar Automóvel Sport	19.000,00	
	Associação Humanitária Bombeiros Voluntários de Melres	106.168,28	
	Associação Humanitária Bombeiros Voluntários de Gondomar	148.976,79	
	Associação Humanitária de Bombeiros Voluntários da Areosa - Rio Tinto	132.113,10	
	Associação Humanitária dos Bombeiros Voluntários de Valbom	119.953,83	
	Associação Humanitária e Cultural dos Bombeiros Voluntários de S. P. Cova	119.501,16	
	Associação Juvenil Roda Viva	1.440,00	
	Associação Mutualista de Gondomar	283.517,30	
	Associação Nacional de Esclerose Múltipla - ANEM	1.671,63	
	Associação Pais e Encarregados de Educação da EB1 /JI Belo Horizonte	250,00	
	Associação Pais e Encarregados de Educação da Escola Secundária de Gondomar	250,00	
	Associação para O Desenvolvimento Integrado da Cidade de Valbom	1.373,68	
	Associação Recreativa Briosos Valboenses	454,55	
	Associação Recreativa Cultural Desportiva Leões Ramalho	1.234,31	
	Associação Recreativa Cultural e Desportiva Vila Verde	10.594,31	
	Associação Recreativa Cultural e Social de Silveirinhos	5.882,06	
	Associação Recreativa e Cultural da Urbanização do Crasto	234,31	
	Associação Recreativa e Desportiva Os Leões de Tardariz	1.449,31	
	Associação Recreativa Ferreirinha	2.250,00	
	Associação Recreativa Flor de Fânzeres	3.360,00	
	Associação Recreativa Luz e Vida Gondomarense	10.182,86	
	Associação S4L	613,88	
	Associação Social Estrelas de Silveirinhos	3.970,61	
	Associação Social Recreativa e Cultural Bem-Fazer Vai Avante	15.280,60	
	Aurora Fernandes Ferreira	695,00	
	BAD - Associação Portuguesa de Bibliotecários Arquivistas e Documentalistas	180,00	
	Balantuna - Tuna da Cooperativa dos Funcionários Judiciais	3.811,50	
	Banda Marcial S.Cristóvão de Rio Tinto	12.750,00	
	Banda Musical de Gondomar	21.250,00	

# Transferências Correntes Concedidas para 2018

## Município de Gondomar

(designação da autarquia local)

Ano: 2018

(unidade: €)

Disposições Legais	Entidade	Valor	Observações
	Banda Musical De Melres	10.750,00	
	Banda Musical De S.Pedro Da Cova	5.450,00	
	Bedancer - Associação Recreativa e Cultural e Espaço para a Dança	1.440,00	
	Belarmino João Conceição Fernandes	299,16	
	Belmira Arlinda Lourenço Amaral Silva	425,00	
	Belmiro Jorge Silva Moreira	442,25	
	Bernardino Nunes de Sousa	515,00	
	Braima Biai	405,00	
	Bruna Filipa Neto Ferreira Silva	630,00	
	Bruna Filipa Silveira Pinto	450,00	
	Bruno Filipe Magalhães Sá	551,00	
	C.D.R.T - Clube Desportivo de Rio Tinto	2.534,07	
	Câmara Municipal de Gondomar	118.779,90	
	Cândida Maria Gonçalves Rocha Oliveira	720,00	
	Cândida Maria Neves Moreira	425,00	
	Cantabile - Grupo Coral e Recreativo de Melres	4.860,00	
	Caravela - Associação para a Cidadania Europeia	200,00	
	Carina Marlene Coelho Correia	315,00	
	Carla Alexandra Alves Silva	310,08	
	Carla Alexandra Saraiva Santos Loro	375,00	
	Carla Alexandra Sousa Freitas	450,00	
	Carla Manuela Sousa Silva Cardoso	493,78	
	Carla Maria Moreira Oliveira	414,82	
	Carla Marília dos Santos Neves Ferreria	100,00	
	Carla Sofia Carvalho Ferreira Moreira	540,00	
	Carla Sónia Ferreira Vasconcelos	720,00	
	Carlos Alberto Jesus Silva Sousa	200,11	
	Carlos Alberto Oliveira Rocha	338,60	
	Carlos Alberto Rodrigues de Sousa	350,00	
	Carlos Alberto Vieira Cruz	407,00	
	Carlos Alexandre Moreira de Sousa Barbosa	279,62	
	Carlos António Oliveira Teixeira	476,94	

# Transferências Correntes Concedidas para 2018

## Município de Gondomar

(designação da autarquia local)

Ano: 2018

(unidade: €)

Disposições Legais	Entidade	Valor	Observações
	Carlos Augusto Teixeira Silva	540,00	
	Carlos Carvalho Silva	80,31	
	Carlos Eduardo Vieira Sousa	557,82	
	Carlos Manuel Belchior Rocha	810,00	
	Carlos Manuel Conceição Miranda	335,00	
	Carlos Manuel Massorano Saldanha	423,78	
	Carlos Manuel Vasconcelos Fernandes	630,00	
	Carlos Miguel Correia Moreira	350,61	
	Carmen Isabel Teixeira Silva	330,00	
	Carmen Manuela da Silva Mesquita	316,74	
	Carmen Maria da Silva Maia Ferreira	76,44	
	Carmen Maria Ferreira Jesus Melo	648,00	
	Carolina Cristina Silva Castro Ferreira Sousa	685,00	
	Carolina Magalhães Vieira	360,00	
	Carolina Neves Borges	388,80	
	Casa Futebol Clube do Porto de Rio Tinto	8.012,50	
	Cátia Andreia Pinto Leite	630,00	
	Cátia Isabel Meireles Paiva	576,00	
	Cátia Raquel Pinto Martinez	750,00	
	Cecilia Maria Carvalho Pereira	312,95	
	Celeste Salgueiro Coelho	360,00	
	Célia de Fátima Raposo Brandão Smith	720,00	
	Celina Maria Gomes Cardoso Santos	50,00	
	Centro Ciclista de Gondomar	262,42	
	Centro Cultural e Desportivo Trabalhadores C.M.Gondomar	403.313,48	
	Centro Desportivo e Recreativo do Passal	1.215,00	
	Centro Republicano e Democrático de Fânzeres	1.000,00	
	Centro Social Cultural Paroquia Valbom	6.453,66	
	Centro Social da Lomba	6.362,30	
	Centro Social da Paroquia de S. Pedro da Cova	1.800,00	
	Centro Social de Soutelo	9.134,15	
	Centro Social Paróquia Rio Tinto	5.076,74	

# Transferências Correntes Concedidas para 2018

## Município de Gondomar

(designação da autarquia local)

Ano: 2018

(unidade: €)

Disposições Legais	Entidade	Valor	Observações
	Centro Social Paroquial de Baguim	2.489,53	
	Centro Social Paroquial S. João da Foz do Sousa	6.609,46	
	Centro Social Paroquial Stº. António de Corim	3.601,67	
	Centro União Juventude Lomba	1.094,31	
	Cidália Ermelinda Morais Sousa	504,00	
	Cidália Maria Fonseca Páscoa	413,46	
	Cinthy Ferreira Gonçalves de Pina	324,00	
	Clara Maria Magalhães Marques	438,08	
	Clarisse Maria Ferreira Sousa Campos	423,36	
	Cláudia Alexandra Marques Sousa Alves	365,86	
	Clementina Silva Rodrigues	360,76	
	Club Náutico de Marecos	4.840,76	
	Clube 5 Basket Associação	12.310,64	
	Clube Atlético de Rio Tinto	21.684,08	
	Clube de Patinagem de Baguim	4.207,79	
	Clube de Caça e Pesca de Aguiar	1.679,31	
	Clube de Caçadores de Gondomar	3.941,16	
	Clube de Caçadores do Porto	2.975,68	
	Clube de Futebol União Fanzerense	1.449,31	
	Clube Desportivo S. Pedro da Cova - 1937	29.123,33	
	Clube Gondomarense	2.500,00	
	Clube Náutico de Marecos	580,00	
	Clube Naval Infante D. Henrique	30.293,86	
	Clube Recreativo Ataense	19.618,22	
	Clube Recreativo Desportivo Dragões Valboenses	4.020,69	
	Clube Recreativo Desportivo Santa Cruz	1.034,53	
	Clube Recreativo Zebreirense	3.444,29	
	Confraria de Santo Isidoro e da Nossa Senhora da Lapa	4.500,00	
	Constantino António Ferreira Silva	465,54	
	Coral Fides - Orfeão de Valbom	14.222,98	
	Coralie Lucie Silva de Sousa	288,00	
	Corpo Nacional Escutas	6.975,00	

# Transferências Correntes Concedidas para 2018

## Município de Gondomar

(designação da autarquia local)

Ano: 2018

(unidade: €)

Disposições Legais	Entidade	Valor	Observações
	Cosme Ferreira Baptista	414,00	
	Creche Infantil "O Teu Filho"	4.629,66	
	Cristiana Alexandra Pinto Neves	360,00	
	Cristiana Conceição Braga Coelho	540,00	
	Cristina Maria Alves Costa Gaspar	600,00	
	Cristina Maria Marinho Costa	540,00	
	Cristina Maria Santos Guimarães da Silva	291,44	
	Cristina Maria Teixeira Paiva Martins	630,00	
	Cristina Sofia Cruz Sousa	468,00	
	Cruz Vermelha Portuguesa	2.227,50	
	Custódia Cândida Sousa	605,00	
	Daiana Miranda Sanseverino	546,04	
	Dancingstars- Associação Valboense de Dança	1.851,06	
	Daniel de Sousa Aguiar Cardoso	135,00	
	Daniela Fernanda Mendes Martins	222,00	
	Daniela Filipa Magina dos Santos	450,00	
	David António Pereira Gonçalves	349,76	
	David Filipe de Oliveira Vieira	439,45	
	De Mãos Dadas - Associação de Solidariedade Social	3.933,48	
	Débora Filipa Freitas Pereira	675,00	
	Débora Raquel da Silva Moura	495,00	
	Débora Raquel Ribeiro Correia Costa	225,00	
	Delfim Santos Ferreira	431,28	
	Delfina Fernanda Moreira Silva Mesquita	562,50	
	Demolidores - Associação de Actividades ao Ar Livre	731,03	
	Deolinda Maria da Silva	684,00	
	Deolinda Oliveira Magalhães	576,00	
	Deolinda Rosa Martins Vieira	395,00	
	Diamantino Silva Soares	466,68	
	Diana Catarina Correia Sousa	436,80	
	Diana Cristina Silva Ferreira	360,00	
	Diana Filipa Silva Cardoso	234,00	

# Transferências Correntes Concedidas para 2018

## Município de Gondomar

(designação da autarquia local)

Ano: 2018

(unidade: €)

Disposições Legais	Entidade	Valor	Observações
	Diana Gomes Dias	432,60	
	Diana Isabel da Silva Faria	360,00	
	Diana Patricia Ferreira Esteves	397,00	
	Diana Patrícia Vieira dos Santos Silva	480,00	
	Dina Manuela Neves Ribeiro	299,00	
	Diogo Oliveira Carvalho	83,98	
	Diogo Rafael Pinto Leite	200,00	
	Dolores Ferreira	106,84	
	Domingos de Araújo Teixeira	540,00	
	Domingos de Brito Samico	450,00	
	Dora Marisa Barbosa de Oliveira	473,10	
	Douro Canoa Clube	4.980,55	
	D'Ouro Extreme BTT	468,61	
	Dulce Guimarães Moura	435,00	
	Edite Maria Teixeira Baldaia	558,08	
	Eduarda Maria Sousa Lopes Moutinho	540,00	
	Elisa Maria Silva Brandão	335,00	
	Elisa Patrícia Almeida Mota	450,00	
	Elisa Reis Cunha	288,00	
	Elisabete dos Santos Guimarães	634,74	
	Elisabete Manuela Pereira Pinto Oliveira	540,00	
	Elisabete Maria Alago Cardoso Aguiar	750,00	
	Elisabete Maria dos Anjos Martins	504,00	
	Elisabete Maria Martins Amorim Rocha	515,00	
	Elisabete Marlene de Almeida Carvalho Costa	630,00	
	Elisabete Susana Pereira Guedes	630,00	
	Elsa Cristina Fernandes Ferreira	540,00	
	Elsa Maria Freitas Flores de Sousa Santos	75,00	
	Elsa Marina Rodrigues Barros	75,00	
	Elsa Virginia Borges Carvalho Santos	101,99	
	Elvira Costa Martins Miranda	315,00	
	Emilia Andreia Magalhães Gonzaga	540,00	

# Transferências Correntes Concedidas para 2018

## Município de Gondomar

(designação da autarquia local)

Ano: 2018

(unidade: €)

Disposições Legais	Entidade	Valor	Observações
	Emília das Dores Jesus Sampaio	332,34	
	Emília Gonçalves Ferreira	780,00	
	Emilia Isabel Reis Costa	555,00	
	Emilia Monteiro Silva Magina	486,00	
	Emilia Mouta Santos Lages	335,00	
	Ermelinda da Costa Silva	468,00	
	Ermentão Sport Club	374,89	
	Escola Desportiva e Cultural de Gondomar	20.090,08	
	Escola Dramática e Musical Valboense	3.330,89	
	Esmeralda Alice Silva Magalhaes Cardoso	630,00	
	Estrelas Futebol Clube de Fânzeres	32.126,04	
	Estrelas Vasco da Gama Futebol Clube	1.323,50	
	Eugénia Manuela Soares Carneiro Carvalho	363,54	
	Eva Fernanda Pinto Pereira Oliveira	675,00	
	Eva Maria Jesus Carvalho	281,00	
	Eva Maria Vieira Barbosa	654,78	
	Fabiana Castro Teixeira	630,00	
	Fábio Alexandre Marques Soares	467,70	
	Fábrica da Igreja Paroquial de Rio Tinto	1.950,00	
	Fábrica da Igreja Paroquial da Freguesia de S. Cosme de Gondomar	123.000,00	
	Fábrica da Igreja Paroquial da Freguesia de S <sup>a</sup> . Maria de Medas	750,00	
	Fabrica da Igreja Paroquial da Freguesia de Santa Cruz de Jovim	750,00	
	Fábrica da Igreja Paroquial de Baguim Monte	750,00	
	Fábrica da Igreja Paroquial de Fânzeres	1.950,00	
	Fábrica da Igreja Paroquial de S.Veríssimo de Valbom	1.750,00	
	Fábrica da Igreja Paroquial de Santa Maria de Covelo	750,00	
	Fábrica da Igreja Paroquial de Santo António Corim	1.950,00	
	Fábrica da Igreja Paroquial S.João Foz do Sousa	750,00	
	Fábrica da Igreja Paroquial S.Pedro Cova	1.750,00	
	Fábrica da Igreja Paroquial Santa Maria de Melres	750,00	
	FAPAG - Federação Associação Pais Concelho Gondomar	1.000,00	
	Fatima da Conceição Silva dos Santos	335,00	

# Transferências Correntes Concedidas para 2018

## Município de Gondomar

(designação da autarquia local)

Ano: 2018

(unidade: €)

Disposições Legais	Entidade	Valor	Observações
	Fátima Manuela Cardoso Rosas	576,00	
	Fátima Raquel Oliveira Pinto	630,00	
	Fátima Susana Santos Moreira	605,00	
	Federação Colectividades Gondomar	29.525,00	
	Federação Folclore Português	10.000,00	
	Federação Portuguesa de Natação	32.620,60	
	Fernanda Ângela Silva Moreira Camelo Barros Lima	375,00	
	Fernanda Conceição Barbosa Aleixo Sousa	705,00	
	Fernanda Jesus Carneiro	770,06	
	Fernanda Maria Cardoso da Rocha	409,56	
	Fernanda Maria Machado Cardinal Cunha	450,00	
	Fernanda Maria Vieira Sousa	387,87	
	Fernanda Martins Lima Teixeira	245,00	
	Fernanda Silva Sousa Barreleiro	159,40	
	Fernando Ferreira Barbosa	540,60	
	Fernando Lopes Santos	500,00	
	Fernando Manuel Cardoso Guimarães	374,97	
	Fernando Manuel Neves Soares	564,00	
	Fernando Ricardo Santos Oliveira	305,64	
	Fernando Rocha Santos	270,00	
	Fernando Rui Gomes Sampaio	347,65	
	Filipa Isabel de Almeida Bessa	900,00	
	Filipe Daniel Pereira Pinto	475,84	
	Filipe de Azevedo França	197,94	
	Filipe Ferreira Silva	92,54	
	Flávio Isaac Silva Pinto Teixeira	330,00	
	Florinda Cristina Ferreira Silva	900,00	
	Florinda Silva Belchior Rocha	540,00	
	Francisco César da Silva Rente	630,00	
	Francisco Esteves Gomes	631,02	
	Francisco Paulo Silva Ferreira	299,00	
	Francisco Pereira Gonçalves	90,22	



# Transferências Correntes Concedidas para 2018

## Município de Gondomar

(designação da autarquia local)

Ano: 2018

(unidade: €)

Disposições Legais	Entidade	Valor	Observações
	Fraternidade Nuno Álvares	540,00	
	Freguesia Baguim do Monte	141.000,00	
	Freguesia da Lomba	102.633,88	
	Freguesia de Fânzeres e São Pedro da Cova	236.000,00	
	Freguesia de Foz do Sousa e Covelo	177.860,20	
	Freguesia de Gondomar(S.Cosme),Valbom e Jovim	287.458,91	
	Freguesia de Melres e Medas	164.797,84	
	Freguesia de Rio Tinto	294.048,22	
	Fundação Nuno Silveira	6.494,69	
	Futebol Clube da Prelada	234,31	
	Futebol Clube de Ramalde	4.324,99	
	Futebol Clube Unidos Pinheirense	45.401,89	
	Gabriel Filipe Ferreira Araujo	468,00	
	Galiana de Sousa Cardoso	405,00	
	Gens Sport Clube	23.072,41	
	GeoClube - Associação Juvenil de Ciência, Natureza e Aventura	582,50	
	Georgina da Conceição Sousa Pereira	486,00	
	Ginásio Clube de Valbom	19.788,58	
	Gisela Andreia Silva Ferreira	390,18	
	Gisela Maria Familiar Santos Silva	905,31	
	Gonçalo Baia Santos Silva	542,00	
	Gondomar Cultural-Assoc.Desenv. Desp.Cult.Ed.Gondomar	17.979,81	
	Gondomar Futsal Clube	11.196,77	
	Gondomar Social Associação de Intervenção Comunitária	3.005,80	
	Gondomar Sport Clube	54.763,30	
	Gracinda Maria Soares Carneiro Magalhães	216,00	
	Gramidense Infante Futebol Clube	2.152,21	
	Gravelina Maria Gonçalves Calçada	240,00	
	Grupo Cicloturismo Fânzeres	374,89	
	Grupo Columbófilo de Fânzeres	937,22	
	Grupo Columbófilo de Gondomar	937,22	
	Grupo Coral de Baguim - Associação Cultural	1.125,00	

# Transferências Correntes Concedidas para 2018

## Município de Gondomar

(designação da autarquia local)

Ano: 2018

(unidade: €)

Disposições Legais	Entidade	Valor	Observações
	Grupo Coral Kyrios	3.375,00	
	Grupo Coral Senhor Dos Aflitos	1.990,00	
	Grupo de Música Tradicional Portuguesa "Arco do Bojo", CRL	1.410,00	
	Grupo de Teatro de Amadores de Gondomar - IN SKENÉ	9.400,00	
	Grupo Desportivo de Baguim do Monte	234,31	
	Grupo Desportivo e Coral de Fânzeres	18.084,29	
	Grupo Desportivo Luz Verde	897,95	
	Grupo Desportivo Ricardinho 10	1.508,95	
	Grupo Dramático e Beneficente Rio Tinto	1.534,31	
	Grupo Etnográfico da Escola Preparatória de Rio Tinto	1.350,00	
	Grupo Etnográfico de Valbom	1.500,00	
	Grupo Folclórico de S. Cosme	6.105,00	
	Grupo Folclórico e Cultural de Tardariz	3.475,00	
	Grupo Folclórico e Etnográfico S.Pedro da Cova	3.945,00	
	Grupo Folclórico Infantil Nossa Senhora da Lapa	1.350,00	
	Grupo Psallite	5.425,00	
	Grupo Zés Pereiras do Passal	584,31	
	Helder Monteiro Viterbo Dias	515,00	
	Helder Ricardo Pereira Gomes	60,00	
	Hélia Cristina Cruz Moreira	630,00	
	Horácio Rocha Mendes	248,24	
	Hugo Jorge Silva Lourenço	562,80	
	Hugo Miguel Pinto da Costa Gomes	431,20	
	Iara Beatriz Ribeiro Ferreira	150,00	
	Idalina Maria Costa Pereira	431,94	
	Ilda Maria Marques Barbosa	504,00	
	Inácio Jorge Santos Coutinho	559,00	
	Irene Paula Dias Vieira	317,97	
	Iria de Sousa Pinto	425,00	
	Irmandade da Santa Casa da Misericórdia de Vera Cruz Gondomar	15.000,00	
	Isa Neves Bonaparte	416,28	
	Isabel Cristina Alves Miranda Ribeiro	504,12	

# Transferências Correntes Concedidas para 2018

## Município de Gondomar

(designação da autarquia local)

Ano: 2018

(unidade: €)

Disposições Legais	Entidade	Valor	Observações
	Isaura Claudia Moreira Araujo	432,00	
	Isaura Manuela Moreira Duarte	450,00	
	Isaura Maria Soares Magalhães	375,39	
	Isolina Maria Pereira Oliveira Vieira	425,00	
	Isolina Silvéria Oliveira Rocha	364,72	
	Iulia Sarabun	514,68	
	Jaime Ricardo Castro Soares	537,84	
	Jair Cardoso Oliveira	540,00	
	Jerónimo Oliveia Santos	630,00	
	Jéssica Cristina Lopes Santos Silva	270,00	
	Joana Catarina Rocha Maia	675,00	
	Joana Cristina Jacinto Santos Moura	540,00	
	Joana Isabel Ramos Teixeira	90,00	
	Joana Patricia Silva Vilela	595,00	
	Joana Raquel Matos Carvalho	450,00	
	Joana Sofia Carvalho Silva Esteves	675,00	
	Joana Soraia Lascasas Carvalhosa	360,00	
	João Álvaro Pedro	55,80	
	João Andre Pereira Silva	258,00	
	João Antonio Rocha Gonçalves	406,80	
	João Francisco Carvalhido Gonçalves Pereira Mendes	690,00	
	João Manuel Brandão Oliveira	459,00	
	Joao Manuel Fernandes Marques	245,00	
	João Manuel Silva Santos	245,00	
	João Moreira Vieira	450,00	
	João Pedro de Andrade Pinho da Silva	526,62	
	João Pedro Gomes Pires	700,08	
	João Ricardo Soares	450,00	
	Joaquim Abílio Oliveira Pinto Ferreira	450,00	
	Joaquim Fernando Duarte Coutinho	720,00	
	Joaquim Fernando Saraiva Rodrigues	215,00	
	Joaquim Jesus Melro	270,00	

# Transferências Correntes Concedidas para 2018

## Município de Gondomar

(designação da autarquia local)

Ano: 2018

(unidade: €)

Disposições Legais	Entidade	Valor	Observações
	Joaquim Mendes da Silva	247,50	
	Joaquim Sousa Santos Guedes	389,00	
	Joaquina Ribeiro Morais Carvalho	327,60	
	Joaquina Rosa Cordeiro Leão	340,20	
	Jorge Carvalho Ribeiro	152,06	
	Jorge Manuel Alves Santos	397,64	
	Jorge Manuel Santos Moura	456,75	
	José Alberto Amaro Abrantes	235,98	
	José Alexandre de Oliveira Quintas	86,30	
	José Alves Pereira	97,50	
	José António Almeida Pereira Ribeiro	290,00	
	José António Brandão Sanches	379,50	
	José António Lopes Leite	450,00	
	José Basílio Correia Loureiro	585,00	
	José Carlos Pereira Brandão Teixeira	605,00	
	José Fernando Ferreira Pinheiro	425,36	
	José Fernando Pinto dos Santos Faria	180,00	
	Jose Fernando Santos Ribeiro	559,24	
	José Fernando Soares da Fonseca	454,98	
	José Fernando Teixeira Sousa	488,00	
	José Lima Sousa Oliveira	270,00	
	Jose Luis Rodrigues Cunha	240,00	
	José Manuel da Silva Pereira da Costa Macedo	552,18	
	José Manuel Silva Martins	410,10	
	José Maria Ferreira Baptista	333,92	
	José Pedro Gomes Moreira Ribeiro	339,78	
	José Pedro Pereira Gonçalves	76,90	
	Josefina Gonçalves Rebelo Vieira	360,00	
	Juliana Sofia Vilela Guimarães Ribeiro	510,00	
	Julieta Teixeira Adão Lima	478,76	
	Justina Conceição	103,89	
	Juventude da Portelinha Clube Desportivo	234,31	

# Transferências Correntes Concedidas para 2018

## Município de Gondomar

(designação da autarquia local)

Ano: 2018

(unidade: €)

Disposições Legais	Entidade	Valor	Observações
	Juventude Desportiva de Gondomar	7.365,93	
	Juventus da Triana Futebol Clube	10.064,38	
	Khatija Cassamo Suriya	643,22	
	Laura Maria Pereira Veiga	122,56	
	Laura Maria Pereira Vilares	648,00	
	Laura Martins Jesus Lopes	437,60	
	Laurinda Rosa Nunes Torres Ferreira	578,64	
	Leandro Joaquim Pereira Tavares	630,00	
	Leila Carina Rodrigues Pimenta	540,00	
	Leões Valboenses Futebol Clube	1.455,41	
	Leonel José Fernandes Soares	300,00	
	Leonor Romão Lobo dos Santos Pereira	150,00	
	Lidia Dias Meleiro	459,00	
	Lidia Maria Nogueira Miranda Alves	420,00	
	Lidia Rosa da Silva Costa	471,91	
	Liga Desportiva de Gondomar	4.500,00	
	Liga dos Amigos do Centro de Saúde da Foz do Sousa	1.300,00	
	Liga-Dura, Cultura, Espectáculo e Conhecimento	11.636,21	
	Liliana Alexandra Guedes Costelha Couto	960,00	
	Liliana Alexandra Silva Cardoso Teixeira	171,04	
	Liliana Patricia Barros Barbosa	505,00	
	Liliana Patricia Pais dos Santos	270,00	
	Liliana Renata Lemos Pinto Lopes	575,00	
	Lucilia do Carmo Alves Novais	405,00	
	Lucindo Neves Castro	285,30	
	Ludovina Neto Pacheco	470,00	
	Lugar do Desenho - Fundação Júlio Resende	48.644,33	
	Luís Alexandre Oliveira Cardoso	504,00	
	Luis Filipe Soares Gomes	100,00	
	Luis Jose Lousada	270,00	
	Luis Manuel Alves Miranda	96,04	
	Luís Miguel Oliveira Mendes	404,60	

# Transferências Correntes Concedidas para 2018

## Município de Gondomar

(designação da autarquia local)

Ano: 2018

(unidade: €)

Disposições Legais	Entidade	Valor	Observações
	Luis Miguel Ribeiro de Sousa	75,00	
	Luísa Fernanda Neves Pereira	61,40	
	Luisa Maria Pereira Cardoso	504,00	
	Macário Jaime da Silva Barbosa	541,80	
	Manuel Antonio Marques Brites	345,71	
	Manuel António Oliveira Vieira	238,90	
	Manuel Antonio Pires de Sousa	333,00	
	Manuel Costa Ferreira da Rocha	342,00	
	Manuel de Jesus Martins Oliveira	453,80	
	Manuel Diogo Ferreira Dias	650,00	
	Manuel Elizário Santos Mendes	82,50	
	Manuel Fernando Castro Rodrigues	636,00	
	Manuel Fernando Magalhães França Neves	317,67	
	Manuel Fernando Oliveira Cardoso	263,00	
	Manuel Fernando Pereira de Sousa	463,80	
	Manuel Ferreira Coimbra	335,00	
	Manuel Joaquim	459,48	
	Manuel Paulo Santos Cunha	745,68	
	Manuel Pereira Pedrosa	710,00	
	Manuel Santos Marques Mateus	164,98	
	Manuel Silva Pereira	540,00	
	Manuel Soares Cardoso	575,00	
	Marcelino Miguel Terra Alves	657,66	
	Marcia Alexandra Nunes Coelho	540,00	
	Márcia Manuela Pereira Ribeiro	486,00	
	Márcia Raquel Ferreira Pereira Pimenta	420,00	
	Mardinasia do Rosário Almeida Armando	666,00	
	Margarida Fernanda França Moura Ferreira	360,00	
	Margarida Moreira Pinto	504,00	
	Margarida Ribeiro Neves Cerqueira	540,00	
	Margarida Sousa Oliveira Matos	450,00	
	Maria Adelaide Almeida Neves	396,00	

# Transferências Correntes Concedidas para 2018

## Município de Gondomar

(designação da autarquia local)

Ano: 2018

(unidade: €)

Disposições Legais	Entidade	Valor	Observações
	Maria Adelaide Ferreira Silva	450,00	
	Maria Adelinda Barbosa Gomes	75,00	
	Maria Afonso Whiteman de Azevedo Correia Tavares	200,00	
	Maria Albertina Morais Teixeira Dias	450,00	
	Maria Albertina Santos Moreira Sampaio	720,00	
	Maria Albina da Silva Sousa	270,00	
	Maria Alcina Pereira	350,00	
	Maria Alcinda Silva	630,00	
	Maria Alexandra Almeida da Silva Pereira	590,00	
	Maria Alexandra Castro Gonçalves	450,00	
	Maria Alice Barbosa Ingilde	486,00	
	Maria Alice Mendes Machado Silva	695,00	
	Maria Alice Moreira Silva	335,00	
	Maria Alice Pereira Almeida Ferreira	810,00	
	Maria Amélia Pacheco de Castro	425,00	
	Maria Antónia de Almeida Magalhães	281,00	
	Maria Arminda Ferreira Pinto Sousa Madureira	567,00	
	Maria Augusta Borges Gomes Ferreira	338,52	
	Maria Augusta Fernandes Marques	460,78	
	Maria Augusta Magalhães Amaral	470,00	
	Maria Augusta Martins	474,00	
	Maria Augusta Teixeira Alves	279,00	
	Maria Aurora Rodrigues da Cruz	461,00	
	Maria Beatriz Pereira Gomes	200,00	
	Maria Carmo Branco Gomes Moreira	450,00	
	Maria Carolina Castro Santos	582,10	
	Maria Catarina Oliveira Pinheiro	495,00	
	Maria Celeste Gomes Silva	450,00	
	Maria Celeste Santos Gouveia Azevedo	425,00	
	Maria Celeste Silva Ribeiro Vieira	379,04	
	Maria Céu Oliveira Santos	345,60	
	Maria Clara Neves Ferreira Castro Silva	423,92	

# Transferências Correntes Concedidas para 2018

## Município de Gondomar

(designação da autarquia local)

Ano: 2018

(unidade: €)

Disposições Legais	Entidade	Valor	Observações
	Maria Clarinda Gomes Miranda	540,00	
	Maria Conceição Cerqueira Sousa	450,00	
	Maria Conceição Moreira Lima	360,00	
	Maria Conceição Moreira Silva	468,00	
	Maria Conceição Oliveira Teixeira	45,65	
	Maria Conceição Teixeira Sousa	660,73	
	Maria Cristina Oliveira Silva Lima	695,00	
	Maria da Assunção Oliveira de Sousa Pinto	425,00	
	Maria da Conceição Cruz da Silva Lopes	245,90	
	Maria da Conceição Cunha Martins Silva	270,00	
	Maria da Conceição Ferreira Mendes	337,50	
	Maria da Conceição Santos Moreira Machado	60,00	
	Maria da Conceição Silva Matos Melo	425,00	
	Maria da Conceição Simões Gomes	78,66	
	Maria da Esperança Moreira Pinto	648,00	
	Maria da Graça Madureira Grilo	480,00	
	Maria da Purificação Magalhães Ribeiro Martins	324,00	
	Maria da Purificação Oliveira Araújo	567,00	
	Maria Dalila Fernandes de Sousa	335,00	
	Maria de Fátima da Costa Santos	486,00	
	Maria de Fátima Ferreira Silva	245,00	
	Maria de Fátima Mendes Pinto	720,00	
	Maria de Lourdes Anjos Silva Gonçalves	479,00	
	Maria de Lourdes Santos Neves	425,00	
	Maria de Lurdes Fernandes Antas Amorim	540,00	
	Maria de Lurdes Maia da Costa Moura	72,85	
	Maria de Lurdes Neves Dias	306,45	
	Maria de Lurdes Prazeres Esperança	400,00	
	Maria de Lurdes Tavares Pereira	360,00	
	Maria do Alivio Loureiro de Sousa Viana	366,12	
	Maria do Céu Ribeiro	279,00	
	Maria do Ceu Teixeira	450,00	



# Transferências Correntes Concedidas para 2018

## Município de Gondomar

(designação da autarquia local)

Ano: 2018

(unidade: €)

Disposições Legais	Entidade	Valor	Observações
	Maria dos Anjos Gomes Cordeiro Correia	90,00	
	Maria Elisa Rocha Teixeira	540,00	
	Maria Elisabete Sousa Pedroso	456,32	
	Maria Emília Guedes Martins	317,62	
	Maria Emilia Marques de Castro	630,00	
	Maria Emilia Sousa Carvalho	360,00	
	Maria Emilia Teixeira Silva Pesqueira	425,00	
	Maria Ester Santos Ferreira	360,00	
	Maria Eugénia da Silva Meireles	450,00	
	Maria Eugénia Moreira Silva	682,50	
	Maria Fátima Amorim Gonçalves	425,00	
	Maria Fátima Amorim Teixeira Leite	600,00	
	Maria Fátima Carvalho Fernandes	432,00	
	Maria Fátima Fernandes	315,00	
	Maria Fátima Ferreira Amaral Afonso	342,00	
	Maria Fátima Ferreira Araújo	425,00	
	Maria Fátima Moreira Cardoso	450,00	
	Maria Fátima Moutinho Cardoso Ramalho	360,00	
	Maria Fátima Oliveira Fernandes	360,00	
	Maria Fátima Pereira Almeida	317,00	
	Maria Fátima Soares Cunha Barata	92,56	
	Maria Fernanda Machado Bacelar	409,10	
	Maria Fernanda Silva Vidal Nogueira	690,15	
	Maria Fernanda Soares Coelho	136,36	
	Maria Filomena da Silva Ferreira	360,00	
	Maria Florinda Silva Martins	99,00	
	Maria Gabriela dos Reis Marques	425,00	
	Maria Goreti Almeida Tavares Silva	450,00	
	Maria Goreti Mamede Pinto	335,00	
	Maria Goretti Ribeiro da Silva	585,00	
	Maria Graça Silva Borges Monteiro	271,00	
	Maria Helena Abreu Pereira	270,00	

# Transferências Correntes Concedidas para 2018

## Município de Gondomar

(designação da autarquia local)

Ano: 2018

(unidade: €)

Disposições Legais	Entidade	Valor	Observações
	Maria Ilda Soares Ribeiro	458,22	
	Maria Isabel Martins Pinto	612,00	
	Maria Isabel Monteiro Marques do Amaral	396,00	
	Maria Isabel Ribeiro Santos Costa	448,22	
	Maria Isabel Vieira Vaz Monteiro	500,00	
	Maria Jesus Martins Peixoto	143,58	
	Maria Jesus Soares	360,00	
	Maria João Costa Sousa Botelho	720,00	
	Maria José Cunha Campos	306,00	
	Maria José da Cruz Coutinho	470,00	
	Maria José da Cruz Lima Silva	416,76	
	Maria José Fernandes Antas Amorim	450,00	
	Maria José Ferreira Pereira Pinto	450,00	
	Maria José Jesus Cunha Baía	153,22	
	Maria José Rocha Pinto	360,00	
	Maria José Rodrigues Ribeiro Mendes	387,50	
	Maria José Vigário Pinto	335,00	
	Maria Júlia Silva Marinho	300,00	
	Maria Loureiro Dias Ribeiro Pereira	542,30	
	Maria Lucília Pinto Sousa	450,00	
	Maria Luísa Fernandes Bastos	504,00	
	Maria Luísa Gonçalves Costa	102,44	
	Maria Luísa Jesus Leite	76,91	
	Maria Luísa Lopes Castro	375,00	
	Maria Luisa Vedor Bento Simões	407,00	
	Maria Lurdes Correia Moreira	336,92	
	Maria Lurdes Silva Oliveira	82,50	
	Maria Madalena Leonela Salgado	270,00	
	Maria Madalena Neves Rocha	530,10	
	Maria Manuela Alves Brito Cruz	334,10	
	Maria Manuela da Silva Alves	470,70	
	Maria Manuela Silva Conceição Costa	195,00	

# Transferências Correntes Concedidas para 2018

## Município de Gondomar

(designação da autarquia local)

Ano: 2018

(unidade: €)

Disposições Legais	Entidade	Valor	Observações
	Maria Nazaré Correia Silva	472,30	
	Maria Nazaré Costa Neves da Rocha	297,08	
	Maria Odete Castro Ferreira Silva	175,00	
	Maria Odete Pereira Mendes	409,92	
	Maria Olinda Vieira Santos Lopes	59,93	
	Maria Oliveira da Mota	525,31	
	Maria Paulo Lopes Silva	590,00	
	Maria Raquel Moreira Luis Freitas	418,26	
	Maria Rosa Santos Tavares	449,96	
	Maria Teresa de Sousa Cardoso	252,00	
	Maria Teresa Moreira Silva	245,00	
	Maria Virginia Madureira Matos	331,50	
	Marialis - Grupo Coral	1.125,00	
	Mariana Celeste Miranda da Silva	324,00	
	Mariana Sofia Dias Correia	452,46	
	Marília Santos Rocha	283,50	
	Marília Sílvia Ferraz Senra	450,00	
	Marina La Salete dos Santos Ferreira	330,00	
	Marinha Rosa Pereira Vieira Teixeira	540,00	
	Mário José Almeida Sousa	702,14	
	Marta Alexandra Mesquita Melo	300,00	
	Marta Sabina Pereira Cunha	504,00	
	Marta Sofia Fonseca das Neves	540,00	
	Marta Sofia Marques dos Santos	540,00	
	Marta Sofia Silva Santos Maia	504,00	
	Marta Susana Vieira Lopes de Sousa	285,00	
	Medense Futebol Clube	328,03	
	Miguel Vieira Jesus	150,00	
	Miguel Joaquim Soares Silva	360,00	
	Miguel Sá Leão Marques Vidal	630,00	
	Mónica Alexandra Leite Ramalho	180,00	
	Mónica Maria Santos Silva	594,00	

# Transferências Correntes Concedidas para 2018

## Município de Gondomar

(designação da autarquia local)

Ano: 2018

(unidade: €)

Disposições Legais	Entidade	Valor	Observações
	Mónica Suzana Oliveira Pinho	306,00	
	Mosteiro Futebol Clube (R.T)	4.002,37	
	Muralha de Esperança - Associação	1.300,00	
	Nádia Margarida Silva Soares	540,00	
	Natividade Conceição Gradim Campinho	450,00	
	Nuno Mário da Silva Marques Barbosa	510,00	
	O Melres Desporto e Cultura	5.316,50	
	Octávia Sofia Ferreira Cravo Pereira	630,00	
	Olga Brobova	91,04	
	Olga Maria Mendes Soares	540,00	
	Olga Maria Rocha Teixeira	556,50	
	Olívia Maria Evora Lopes Pires	582,90	
	Olívia Soares Lomba	513,00	
	OPGBAC - Associação Cultural de Plectro	11.590,00	
	Orfeão Claves de Sol & Fá de Fânzeres	1.125,00	
	Orfeão de Gondomar	5.010,00	
	Orfeão de Rio Tinto - Assoc. de Cultura e Recreio	9.844,75	
	Orfeão São Pedro da Cova	3.034,31	
	Orlanda Patricia Almeida Santos	415,00	
	Orlando Caldas Ribeiro	450,00	
	Orlando Sérgio Pereira da Rocha	306,00	
	Otilia Paula Grilo	546,00	
	Otilia Pereira Teixeira	546,00	
	Palmira Maria Martins Carvalho	47,03	
	Patricia Alexandra de Jesus Teixeira	342,76	
	Patricia Alexandra Matos Carvalho Salas	648,00	
	Patrícia Carla Tavares Vieira	450,00	
	Patricia Cristina Oliveira Couto	540,00	
	Patrícia Fernanda Pereira Reis Neto	600,00	
	Patrícia Maria Sousa Pereira Oliveira	632,00	
	Paula Alexandra Ferreira dos Santos Gonçalves	673,32	
	Paula Alexandra Rodrigues Soares	585,00	

# Transferências Correntes Concedidas para 2018

## Município de Gondomar

(designação da autarquia local)

Ano: 2018

(unidade: €)

Disposições Legais	Entidade	Valor	Observações
	Paula Cristina Ferreira da Silva Soares	720,00	
	Paula Cristina Magalhães Pinto Ribeiro	477,00	
	Paula Cristina Ribeiro da Silva	406,05	
	Paula Cristina Soares Magalhães	74,74	
	Paula Cristina Teixeira Marques Lopes	420,00	
	Paula Luísa Carvalho Pinto	630,00	
	Paula Manuela Sousa Silva	637,50	
	Paula Manuela Sousa Valverde	666,00	
	Paula Maria Rocha Pereira	720,00	
	Paula Maria Santos Pinto	524,34	
	Paula Susana Vale Jesus	525,00	
	Pauleth Romana Carvalho Silva Figueira	332,00	
	Paulo Alexandre Sousa Rodrigues Ferreira	666,00	
	Paulo Jorge Fontes Oliveira	546,41	
	Paulo Jorge Patricio dos Santos	270,00	
	Paulo Miguel de Sousa Dias	675,00	
	Pavel Semenovitch Bobrou	318,38	
	Pavlo Pogorilyy	576,00	
	Pedro Alexandre Dias Quinta	240,00	
	Pedro Emanuel Dias Almeida	142,30	
	Pedro Filipe Pinto Almeida Santos Costa	371,00	
	Pedro Leonel de Almeida Barbosa	292,76	
	Pedro Miguel Teixeira	268,40	
	Pista Mágica - Associação	850,00	
	Querer Ser Associação para Promoção Social, Cultural, Profissional Gondomar	550,00	
	Rancho Folclórico As Ceifeiras Santa Maria de Medas	1.800,00	
	Rancho Folclórico Danças e Cantares"As Farrapeirinhas B.Monte"	1.800,00	
	Rancho Folclórico de Gens	4.065,00	
	Rancho Folclórico do Passal - S.Pedro da Cova	2.250,00	
	Rancho Folclórico N.ª. Sr.ª. da Piedade	2.475,00	
	Rancho Folclórico Santa Cruz de Jovim	1.800,00	
	Rancho Folclórico Zebreiros	5.355,00	

# Transferências Correntes Concedidas para 2018

## Município de Gondomar

(designação da autarquia local)

Ano: 2018

(unidade: €)

Disposições Legais	Entidade	Valor	Observações
	Rancho Regional Fânzeres	5.175,00	
	Raquel Conceição Oliveira Soares	108,00	
	Raquel Fernanda dos Santos Vieira Soares	507,60	
	Raquel Maria Sousa Santos	245,00	
	Raquel Patricia Marques Ribeiro	585,00	
	Raquel Susana Vieira Paiva	413,55	
	Raul Pereira Sousa	335,00	
	Regina Maria Pereira Campos Sousa	405,00	
	Ricardo André Almeida Fontes	151,01	
	Ricardo Filipe Teixeira Soares	87,95	
	Ricardo Jorge Gomes Nogueira	398,00	
	Ricardo José Conde Gonçalves	540,00	
	Ricardo Manuel Soares Dias	540,00	
	Ricardo Salvador Rocha Nunes	387,27	
	Rita Maria Azevedo Lourenço	345,00	
	Rosa de Jesus Fernandes Matos	290,00	
	Rosa Maria Pinto de Sousa Silva	291,22	
	Rosa Maria Silva Ribeiro Ferreira	349,50	
	Rosa Maria Taveira Silva	515,00	
	Rosa Maria Teixeira Tavares Coelho	353,00	
	Rosa Pereira de Almeida	405,00	
	Rosa Santos Pinto	302,60	
	Ruben André Moreira Pereira	380,00	
	Rui Domingos Tavares da Silva	461,39	
	Rui Fernando Ferreira Carneiro	333,98	
	Rui Filipe Esteves da Silva	105,00	
	Rui Manuel Simões Rodrigues	405,00	
	Rui Marques Brito	150,00	
	Rui Orlando Rocha Cruz Araujo Pimenta	765,00	
	Rui Paulo Teixeira Pinho	654,00	
	Rute Daniela de Oliveira Trigueira	450,00	
	Rute Daniela Teixeira Rocha Almeida	415,00	

# Transferências Correntes Concedidas para 2018

## Município de Gondomar

(designação da autarquia local)

Ano: 2018

(unidade: €)

Disposições Legais	Entidade	Valor	Observações
	Samuel Timoteo Ferreira Semblano	335,00	
	Sandra Cristina da Luz da Silva	457,50	
	Sandra Cristina Gonçalves Pinheiro	325,10	
	Sandra Isabel Ribeiro de Oliveira	215,00	
	Sandra Liseta Bettencourt Reis Neves Pedroso	499,60	
	Sandra Manuela de Lima Martins	48,00	
	Sandra Mónica Cunha Vicente	680,00	
	Sara Liliana da Costa Cardoso	366,00	
	Sara Marisa Machado Silva	270,00	
	Sara Nadine Silva Sequeira	676,38	
	Selma Milene Rocha Pedreira	375,00	
	Serafim Anselmo Pereira da Silva Castro	180,00	
	Serafim da Rocha Ferreira	194,60	
	Serafim José da Silva Pinto	450,00	
	Serafim Pereira Azevedo Cunha	630,00	
	Serafim Silva Pereira	330,00	
	Sérgio Brito Bravo	668,69	
	Silvana Marisa Silveira Pinto	288,00	
	Silvia Alexandra Pereira Reis	408,26	
	Silvia Bento Pereira da Silva	50,00	
	Sílvia Cristina Mendes de Sousa Ferreira	450,00	
	Silvia Maria Barbosa Oliveira	512,27	
	Silvia Maria de Jesus Santos	375,00	
	Sociedade Columbófila da Foz do Sousa	937,22	
	Sociedade Columbófila de Jovim	937,22	
	Sociedade Columbófila de Rio Tinto	937,22	
	Sociedade Columbófila Dez de Junho	4.765,00	
	Sociedade Columbófila Pedroense	937,22	
	Sofia Rebelo Silva	466,36	
	Sofia Terêncio Almeida Moreira Fonseca	83,73	
	Sónia Alexandra Seabra Marques	335,00	
	Sónia Alexandra Sousa Soares Pires	504,00	

# Transferências Correntes Concedidas para 2018

## Município de Gondomar

(designação da autarquia local)

Ano: 2018

(unidade: €)

Disposições Legais	Entidade	Valor	Observações
	Sónia Clara Sousa Valente Gonçalves	105,00	
	Sónia Cristina Leal Vieira	561,00	
	Sónia Cristina Silva Figueiredo Neto	411,90	
	Sónia Manuela Castro Madureira	630,00	
	Sónia Maria da Costa Coelho Vieira Anjo	535,86	
	Sónia Maria Jesus Costa Gameleiro	540,00	
	Sónia Maria Vieira Cardoso	375,00	
	Sónia Marisa Barbosa Silva Pereira	541,76	
	Sonia Marlene Lascasas Pereira	98,64	
	Soraia Marlene Pereira Vasconcelos	585,00	
	Sport Clube De Rio Tinto	31.343,97	
	Sport Clube Montezelo, S.C.M.	10.844,66	
	Stanislav Petrenko	325,00	
	Susana Cristina Oliveira da Silva Sousa	481,94	
	Susana Gabriela Pinto Rodrigues	630,00	
	Susana Isabel Fonseca	90,00	
	Susana Maria Alves Novais	630,00	
	Susana Maria Couto Gomes Mourato	107,86	
	Susana Maria de Sousa Remelhe	100,00	
	Susana Maria Gomes Batista	543,58	
	Susana Patricia Correia Silva Cardoso	385,50	
	Susana Sousa Silva	504,00	
	Teresa Adelaide Martins Magalhães Silva Ribeiro	675,00	
	Teresa Maria de Sá Chalupa	300,80	
	Teresa Sandra Pereira Gomes Costa	85,77	
	Tina Maria Duarte Pinto	540,00	
	União Desportiva Sousense	48.929,08	
	Valter Fernando Oliveira Teixeira	450,00	
	Vanda Maria Leitão Lisboa	273,48	
	Vânia Patricia Ribeiro Silva	306,00	
	Vânia Patricia Teixeira Santos	495,00	
	Vânia Sofia Aguiar Pinheiro	486,00	



# Transferências Correntes Concedidas para 2018

## Município de Gondomar

(designação da autarquia local)

Ano: 2018

(unidade: €)

Disposições Legais	Entidade	Valor	Observações
	Vera Lúcia Moreira Rodrigues	405,00	
	Vera Mónica da Silva Fonseca	501,84	
	Vera Mónica Rodrigues Oliveira	630,00	
	Verónica Albertina Rocha Pereira Moutinho	450,00	
	Virgínia Conceição Rodrigues #	374,40	
	Virgínia Pinto Inácio	637,20	
	Vítor Costa Pereira	551,16	
	Vitor Fernando do Céu Pereira	630,00	
	Vitor Jorge Goncalves Fontes Costa	731,34	
	Vitor Manuel Alves Martins	175,00	
	Vitor Manuel dos Santos Oliveira	182,58	
	Vitor Manuel Rocha Mendes	69,00	
	Viviana Soraia Gomes Silva	216,00	
	Yulia Goncharova	423,00	
	Zulmira Santos Oliveira	288,00	
	<b>Total:</b>	<b>4.808.137,18</b>	

# Município de Gondomar

## Mapa Recapitutivo

09/04/2019

Nº Contrib.	Nome	Morada	Total da Entidade
503537624	Águas do Douro e Paiva S.A.	Rua de Vilar, 235 - 5º. - Apart.55145	154.814,37
504065327	Efímóveis - Imobiliária, S.A.	Avenida da Boavista, 3067	101.502,45
504394029	EDP Distribuição Energia, S.A.	Rua Camilo Castelo Branco, 43	615.660,30
600035972	Direcção-Geral Autarquias Locais - DGAL	Rua Tenente Espanca, 20 - 24	18.910.868,00
505788543	Águas de Gondomar, SA	Rua 5 de Outubro, 112	6.829.328,32
502141549	Cemusa Portugal Companhia de Mobiliário Urbano e Publicidade, S.A	Avenida Forças Armadas, 125 - 10º A e B	95.932,80
500336512	Cooprofar Cooperativa dos Proprietários de Farmácia Crl	R Pedro José Ferreira - Zona Industrial Portelinha, 200 - 21º	66.833,35
501442600	Instituto Emprego Formação Profissional- Centro de Emp. de Gondomar	Rua Padre Augusto Maia, 26	142.504,67
500918880	Fidelidade - Companhia de Seguros, S.A.	Largo do Calhariz, 30	85.619,03
	António José da Silva	Piscinas Municipais de Baguim do Monte	295.864,73
	Carmen Ribeiro	Piscinas Municipais de Fânzeres	144.844,18
	Goreti Mota	Piscina Municipal de Gondomar (S. Cosme)	106.455,08
506848957	Câmara Municipal de Gondomar	Praça Manuel Guedes	4.112.796,45
501312412	Alberto Couto Alves S.A.	Avª. dos Descobrimentos - Edifício Las Vegas 3, 63 - APAR	63.544,34
506629244	M. Coutinho Porto - Comércio de Automóveis, S. A.	Estrada Exterior da Circunvalação, 3708	48.846,90
502896604	Paviazeméis - Pavimentações de Azeméis, Lda.	Rua Bento Landureza - lote 5 r/ch dtº	43.792,24
	Ricardo Teixeira	Piscina Municipal de Valbom	207.780,89
503569585	Sociedade de Construções V.B.L., Lda	Rua de Macau, 85	58.467,14
504582305	MOP Multimédia Outdoors Portugal - Publicidade, S.A.	Avª da Quinta Grande, 53 - 3º A - Edifício Prime	82.597,03
504016652	CPE - Companhia de Parques de Estacionamento S. A.	Rua de Ceuta, 43 - 2º.	227.258,88
	Rui Filipe Pereira	Piscinas Municipais de Rio Tinto	248.144,61
504348221	Antonio Simões & Simões, Lda	Rua de São Caetano, 333	29.616,89
506976009	F. L. S. Motor - Reparações Auto, Unipessoal, Lda	Travessa Alto das Mimosas, 140	28.835,40
505938022	EDP Valor- Gestão Integrada de Serviços, S.A	Rua Camilo Castelo Branco, 46	81.639,51
503871877	Europa&C Recicla Portugal, S. A.	Rua Pedro José Ferreira, 329	38.563,25
600084850	Direção-Geral de Planeamento e Gestão Financeira do Ministério da Educação e Ciência	Avenida 24 de Julho, 134 - 3.º	6.783.005,72
510089224	Instituto Português do Desporto e Juventude, IP	Rua Rodrigo da Fonseca, 55	130.000,00
600086020	Direção Geral dos Estabelecimentos Escolares - D.Serviços Região Norte	Rua António Carneiro, 98	1.522.423,90
	Manuel Carvalho Guedes	Piscinas Municipais de Medas	129.512,45
600000079	Autoridade Tributária e Aduaneira	Rua da Prata, 10 - 1º.	28.336.523,15
510928374	AD& C - Agência para o Desenvolvimento e Coesão, IP	Avenida 5 de Outubro, 153	5.292.106,50
504615947	MEO - Serviços de Comunicações e Multimédia, S.A.	Apartado 1423 - EC Pedro Hispano	28.813,81
505664798	Nos Towering – Gestão de Torres de Telecomunicações, S.A.	Apartado 8134 EC Cabo Ruivo	41.193,00
	José António Silva Marques	Gabinete de Metrologia Legal	29.689,55
600086755	Comissão Nacional de Promoção dos Direitos e Proteção das Crianças e Jovens	Praça de Londres, 2 - 2º.	49.363,06
	Goreti Mota	Piscina Municipal de S. Cosme	27.560,19
502812974	Carlton Palácio- Sociedade de Construções Exploração Hoteleira, SA	Rua Jau, 54	27.042,45
510473385	Metropark - Investimentos Imobiliários Lda	Rua Luís de Camões, 6	149.382,55
506790185	Intention - Meios & Publicidade, Lda	Rua das Herdades, 68	28.143,74
501991476	REN Portgás Distribuição SA	Rua Linhas de Torres, 41	39.611,94
	Carmen Ribeiro	Piscinas Municipais de S. Pedro da Cova	63.550,93
Total .....			<b>75.500.033,75</b>

CÂMARA MUNICIPAL DE GONDOMAR																							
MAPA DOS EMPRÉSTIMOS A MÉDIO E LONGO PRAZO																							
	Data aprov. Assembleia Municipal	Data contrato	Visto Tribunal Contas		FINALIDADES	Entidade Credora	Taxa de juro		Dívida a 1 de Dezembro de 2018	Encargos do 1º Trimestre de 2018		Dívida a 1 de Abril de 2018	Encargos do 2º Trimestre de 2018		Dívida a 1 de Junho de 2018	Encargos do 3º Trimestre de 2018		Dívida a 1 de Outubro de 2018	Encargos do 4º Trimestre de 2018		Encargos do ano de 2018		Dívida a 31 de Dezembro de 2018
			Nº registo	Data			inicial	actual		Amortização	Juros		Amortização	Juros		Amortização	Juros		Amortização	Juros	Amortização	Juros	
18	08-09-95	18-12-96	89023	04-12-96	Aquisição de 88 fogos no lugar de Fontela destinados a arrendamento - PER - (I)	CGD	2,625%	0,1642%	256.740,26	-	-	256.740,26	32.064,32	64,50	224.675,94	-	-	224.675,94	32.071,90	57,57	64.136,22	122,07	192.604,04
19	25-07-93	20-03-97 28-12-98	6298 37366	10-02-97 15-10-98	Construção de 404 fogos no Bairro Mineiro destinados a arrendamento - PER - (I)	CGD	2,188%	0,2915%	2.163.992,55	153.815,30	1.630,50	2.010.177,25	-	-	2.010.177,25	153.934,66	1.507,07	1.856.242,59	-	-	307.749,96	3.137,57	1.856.242,59
20	25-07-97	01-08-97 29-01-98		30-09-13	Construção de fogos em várias freguesias destinados a arrendamento - PER (I)	BCP	1,453%	0,1707%	3.260.277,35	-	-	3.260.277,35	295.464,08	2.037,04	2.964.813,27	-	-	2.964.813,27	295.648,69	1.852,42	591.112,77	3.889,46	2.669.164,58
21	25-07-97	01-08-97 29-01-98	35560 7154	07-07-97 11-3-98	Construção de fogos em várias freguesias destinados a arrendamento - PER (I)	BPI	1,500%	0,1707%	3.259.097,31	-	-	3.259.097,31	295.861,52	924,64	2.963.235,79	-	-	2.963.235,79	295.942,14	848,10	591.803,66	1.772,74	2.667.293,65
22	11-02-00	08-08-00	1486	12-07-00	Aquisição de 25 fogos no lugar da Triana destinados a arrendamento - PER (I)	CGD	1,193%	0,0013%	71.390,60	6.490,05	-	64.900,55	6.490,05	-	58.410,50	6.490,06	-	51.920,44	6.490,05	-	25.960,21	-	45.430,39
24	13-07-01	03-09-01		a)	Empréstimo destinado a obras de reparação dos danos causados pelas intempéries (I)	CGD	1,417%	0,2572%	241.588,75	30.167,95	70,07	211.420,80	-	-	211.420,80	30.177,38	59,73	181.243,42	-	-	60.345,33	129,80	181.243,42
25	16-06-05	23-06-05	1886	31-08-05	Financiamento à construção do Pavilhão Multiusos de Gondomar - (FEDER) - (I)	BST	2,275%	0,3702%	3.671.052,75	118.421,05	-	3.552.631,70	118.421,05	-	3.434.210,65	118.421,05	-	3.315.789,60	118.421,05	-	473.684,20	-	3.197.368,55
38	18-02-09	09-03-09	522	26-05-09	Financiamento à construção de Edifícios escolares	CGD	2,040%	1,8300%	1.190.647,82	15.951,69	4.430,06	1.174.696,13	16.011,95	4.369,80	1.158.684,18	16.067,28	4.320,72	1.142.616,90	16.120,48	4.276,74	64.151,40	17.397,32	1.126.496,42
103	16-06-10	29-10-10	1566	31-12-10	Financiamento à construção de Centros Escolares	BCP	2,000%	1,7810%	2.133.698,28	17.600,42	6.742,33	2.116.097,86	17.678,79	6.663,96	2.098.419,07	17.757,50	6.585,24	2.080.661,57	17.836,57	6.506,18	70.873,28	26.497,71	2.062.825,00
					Sub -Total (empréstimos excepcionados)				16.248.485,67	342.446,46	12.872,96	15.906.039,21	781.991,76	14.059,94	15.124.047,45	342.847,93	12.472,76	14.781.199,52	782.530,88	13.541,01	2.249.817,03	52.946,67	13.998.668,64
27	28-02-07	03-03-08	1409	04-02-08	Financiamento destinado a aquisição 349 fogos de habitação Social (complementar)	BST	5,000%	0,0800%	2.802.332,68	45.939,88	-	2.756.392,80	45.939,88	-	2.710.452,92	45.939,88	-	2.664.513,04	45.939,88	-	183.759,52	-	2.618.573,16
28	28-02-07	03-03-08	1415	04-02-08	Financiamento destinado a aquisição 156 fogos de habitação Social - Mó, S. Pedro da Cova	CGD	2,370%	0,0512%	2.526.882,94	40.756,18	-	2.486.126,76	40.756,18	-	2.445.370,58	40.756,18	-	2.404.614,40	40.756,18	-	163.024,72	-	2.363.858,22
29	28-02-07	03-03-08	1413	04-02-08	Financiamento destinado a aquisição 100 fogos de habitação Social - Baguim do Monte	CGD	2,370%	0,0512%	1.640.430,09	26.458,55	-	1.613.971,54	26.458,55	-	1.587.512,99	26.458,55	-	1.561.054,44	26.458,55	-	105.834,20	-	1.534.595,89
30	18-02-09	09-03-09	1414	04-02-08	Financiamento destinado a aquisição 93 fogos de habitação Social - Zorra, S. Cosme	CGD	2,370%	0,0512%	1.396.504,25	22.524,26	-	1.373.979,99	22.524,26	-	1.351.455,73	22.524,26	-	1.328.931,47	22.524,26	-	90.097,04	-	1.306.407,21
31	18-02-09	09-03-09	521	26-05-09	Construção do Centro de Acolhimento de Crianças e Jovens de Gondomar	CGD	2,840%	1,8300%	648.885,92	8.826,13	2.451,17	640.059,79	8.859,47	2.417,83	631.200,32	8.890,08	2.390,67	622.310,24	8.919,53	2.366,33	35.495,21	9.626,00	613.390,71
32	18-02-09	09-03-09	522	26-05-09	Financiamento à construção de Edifícios escolares	CGD	2,840%	1,8300%	2.363.134,45	32.386,77	8.994,35	2.330.747,68	32.509,11	8.872,01	2.298.238,57	32.621,44	8.772,37	2.265.617,13	32.729,46	8.683,07	130.246,78	35.321,80	2.232.887,67
33	09-07-09	10-08-09	1657	08-10-09	Financiamento complementar para aquisição de 109 fogos em Stª Eulália	BANIF	3,220%	2,0020%	1.125.829,10	14.381,62	4.632,79	1.111.447,48	14.439,56	4.576,38	1.097.007,92	14.499,01	4.516,93	1.082.508,91	14.551,44	4.473,47	57.871,63	18.199,57	1.067.957,47
34	09-07-09	10-08-09	1654	08-10-09	Financiamento complementar para aquisição de 88 fogos na Triana	BANIF	3,220%	2,0020%	876.466,03	11.196,19	3.606,66	865.269,84	11.241,30	3.562,75	854.028,54	11.287,59	3.516,46	842.740,95	11.328,40	3.482,63	45.053,48	14.168,50	831.412,55
35	09-07-09	24-09-09	1655	08-10-09	Financiamento para aquisição de 109 fogos em Stª Eulália	IHRU	1,060%	0,6334%	2.200.250,53	-	-	2.200.250,53	66.398,39	4.931,83	2.133.852,14	-	-	2.133.852,14	66.539,17	4.800,04	132.937,56	9.731,87	2.067.312,97
36	09-07-09	24-09-09	1656	08-10-09	IHRU - Empréstimo 88 fogos - Triana	IHRU	1,060%	0,6334%	1.713.052,84	-	-	1.713.052,84	51.690,94	3.839,42	1.661.361,90	164,45	-	1.661.197,45	51.800,55	3.736,81	103.655,94	7.576,23	1.609.396,90
59	06-08-09	16-11-09	188	01-06-10	Financiamento destinado à reabilitação de fogos de Habitação Social - Giesta	IHRU	1,060%	0,4490%	343.712,22	9.450,52	771,80	334.261,70	-	-	334.261,70	9.472,37	749,24	324.789,33	-	-	18.922,89	1.521,04	324.789,33
102	16-06-10	29-10-10	1566	31-12-10	Financiamento à construção de Centros Escolares	BCP	2,960%	1,7810%	2.455.259,69	35.734,19	13.688,96	2.419.525,50	35.893,30	13.529,85	2.383.632,20	36.053,12	13.370,04	2.347.579,08	36.448,98	13.209,52	144.129,59	53.798,37	2.311.130,10
53	27-12-12	02-07-13	1118	28-08-13	Financiamento para aquisição de 43 fogos em Vila Verde	IHRU	1,130%	1,0485%	779.371,82	16.921,01	3.460,52	762.450,81	-	-	762.450,81	16.998,91	3.379,32	745.451,90	-	-	33.919,92	6.839,84	745.451,90
					Sub -Total (empréstimos não excepcionados)				20.872.112,56	264.575,30	37.606,25	20.607.537,26	356.710,94	41.730,07	20.250.826,32	265.665,84	36.695,03	19.985.160,48	357.996,40	40.751,87	1.244.948,48	156.783,22	19.627.164,08
					TOTAL				37.120.598,23	607.021,76	50.479,21	36.513.576,47	1.138.702,70	55.790,01	35.374.873,77	608.513,77	49.167,79	34.766.360,00	1.140.527,28	54.292,88	3.494.765,51	209.729,89	33.625.832,72

# Município de Gondomar

## Endividamento - Outras Dívidas a Terceiros

Ano:

2018

Caracterização da dívida		Dívida em 1 de janeiro	Dívida em 31 de dezembro	Observações
2211000038	António da Rocha Bento, Ldª.	0,00	92,20	
2211000091	Mário Gonçalves Lda.	4.357,82	2.522,63	
2211000140	Eurest (Portugal) - Sociedade Europeia de Restaura	143.237,67	0,00	
2211000141	Deco - Associação Portuguesa Pª. Defesa Consumidor	1.497,49	0,00	
2211000166	António de Sousa Ramos & Filhos, Ldª.	7.269,57	0,00	
2211000171	João Martins Ferreira, Lda - Drogaria Bela Vista	0,00	1.547,56	
2211000175	Hilti <Portugal> Produtos E Servicos,Ldª.	299,16	0,00	
2211000193	Gaio & Gaio, Ldª.	33,00	0,00	
2211000200	Auto Direcções de Valbom, Ldª.	335,54	894,36	
2211000201	Auto Impec-Comércio de Peças Auto, Ldª.	125,73	516,35	
2211000208	Auto- Viação Feirense,Ldª.	3.955,63	0,00	
2211000226	Empresa de Transportes Gondomarense,Ldª.	0,00	24.019,52	
2211000244	Associação Social Recreativa e Cultural Bem-Fazer	1.250,50	1.195,60	
2211000266	Gondomáquinas - Maquinas e Ferramentas,Ldª.	74,17	0,00	
2211000282	J.Monteiro de Sousa & Filhos, Lda	1.537,50	0,00	
2211000285	Jerónimo Santos Cardoso, Ldª.	7.754,54	461,25	
2211000294	Jorge Gonçalves dos Santos & Alvarinho,Ldª.	227,50	0,00	
2211000303	José da Torre, Ldª.	0,00	322,65	
2211000314	Repórter - Artes Gráficas - Edição de Publicações,	1.353,00	0,00	
2211000328	Siq - Indústrias Químicas, Ldª.	206,64	0,00	
2211000343	Teprocl - Tecnologias e Produtos Para Construção	1.311,68	0,00	
2211000349	Associação Comercial do Porto - Câmara de Comérci	35,00	0,00	
2211000367	Licínio Madureira, Ldª.	8,61	8,61	
2211000372	Gondomadeiras - Martins & Filhos Ldª.	2.515,50	0,00	
2211000379	Manquitec Atlântico - Prod. Manutenção Industrial,	405,90	405,90	
2211000426	Rui & Ferreira - Com. de Mat.de Escrit.e Informáti	1.432,67	0,00	
2211000431	PetroAssist - Engenharia e Serviços, SA	235,59	0,00	
2211000496	Servisan - Produtos de Higiene, S.A.	120,44	0,00	

## Município de Gondomar

### Endividamento - Outras Dívidas a Terceiros

Ano:

2018

Caracterização da dívida		Dívida em 1 de janeiro	Dívida em 31 de dezembro	Observações
2211000520	Wurth Portugal-Técnica Montagem, Ld <sup>a</sup> .	0,00	431,98	
2211000522	Mecanofluidos - Instalações Electromecânicas e Red	639,60	0,00	
2211000573	Sinat - Sinalização de Trânsito Políester, Unipess	1.045,50	0,00	
2211000597	Rentokil Initial Portugal-Serv.Protecção Ambiental	0,00	173,13	
2211000598	António Saavedra Pinto Neto & Maria de Vila Fernan	0,00	14,76	
2211000632	Cesar Castelão & Filhos, Ld <sup>a</sup> . - Imprensa Municipal	1.479,69	0,00	
2211000637	Papelar - Joaquim Loureiro, Ld <sup>a</sup> .	726,64	0,00	
2211000658	Oliveira Monteiro & Soares, S.A.	4.367,99	0,00	
2211000670	Ed. Pinheiro Torres & Irmãos, Ld <sup>a</sup> .	49,69	49,69	
2211000697	MEEI - Material Eléctrico e Iluminação, Ld <sup>a</sup> .	56,09	2.054,10	
2211000706	Alberto de Oliveira, Herdeiros, Ld <sup>a</sup> .	7.757,32	393,85	
2211000765	Jose Jesus Freitas	0,00	236,16	
2211000799	Irmãos Silvas, S.A.	3.074,93	0,00	
2211000816	CDI - Companhia Distribuidora de Informática, Ld <sup>a</sup> .	799,99	0,00	
2211000819	Padaria Alto da Serra - Indústria de Panificação,	0,00	78,85	
2211000830	Fábrica Tintas 2000 - S.A.	4.025,31	0,00	
2211000836	JVCALVES - Produtos Siderúrgicos, S.A.	917,48	121,83	
2211000935	Antonio Martins Castro & Filhos,Lda.	36,90	36,90	
2211000940	Auto Agrícola de Assões, Lda.	237,34	0,00	
2211001049	Daniel de Oliveira Lima	90,00	0,00	
2211001060	Coopcart - Cooperativa de Prod.Tipografia e Carto	0,00	498,15	
2211001099	Sai - Sistema Anti-Incêndio, Ld <sup>a</sup> .	4.515,81	0,00	
2211001112	Tintas Marilina, S.A	1.508,40	0,00	
2211001120	Cimai - Engenharia e Química Avançada, S.A.	147,35	0,00	
2211001134	Sociedade das Pedreiras do Marco, Lda.	1.161,95	546,33	
2211001209	Mavisan- Materiais de Construção, Ld <sup>a</sup>	1.192,24	2.657,57	
2211001220	Artur Valente da Costa, Ld <sup>a</sup> .	238,62	0,00	
2211001224	Telfone - Representação de Equipamentos de Telecom	6.235,58	0,00	

# Município de Gondomar

## Endividamento - Outras Dívidas a Terceiros

Ano:

2018

Caracterização da dívida		Dívida em 1 de janeiro	Dívida em 31 de dezembro	Observações
2211001267	Auto Fav-Rep.Eléctricas Automóveis,Lda.	0,00	12,30	
2211001276	Casa dos Rolamentos, Lda.	27,31	0,00	
2211001295	Sociedade Portuense Drogas, SA	1.960,64	0,00	
2211001387	Sociedade de Ferragens Progresso das Antas, Lda.	656,15	0,00	
2211001390	Transponto - Comunicações Ponto A Ponto, Lda.	593,11	0,00	
2211001491	Ancor-António Augusto Correia, Lda.	218,33	230,26	
2211001510	Caflixa - Serviços e Máquinas Lda.	922,50	0,00	
2211001533	Costa, Veiga & Simões, Lda.(Lamiré - Casa dos Pianos)	0,00	369,00	
2211001567	Elisabete das Neves Oliveira	612,35	0,00	
2211001582	Mário Almeida & Martins, Lda. - (Comercialpeças)	1.310,44	0,00	
2211001587	PALAMENTA - José Antunes, Lda.	661,70	91,48	
2211001634	A Cimenteira do Louro, Lda.	1.426,80	0,00	
2211001687	Materiais de Construção da Minhoteira, Lda.	2.634,66	0,00	
2211001701	Betafiel-Artefactos de Betão de Penafiel, Lda.	4.497,87	0,00	
2211001802	Barboflex-Tubos Flexíveis e Terminais Lda.	20,31	41,57	
2211001804	Pinto & Cruz, S.A.	2.166,91	116,10	
2211001825	Bex-Higiene -Rep.Dist.Higiene e Limpeza Lda.	779,03	70,60	
2211001938	Cedis-Cons. em Sistemas Informação e Informática,	295,20	0,00	
2211001982	Bicafé - Torrefacção e Comércio de Café Lda	0,00	289,05	
2211001990	Enor - Elevação e Equipamentos Industriais, Lda.	515,49	0,00	
2211002020	Carcosta - Cartões Plásticos, Lda.	1.537,50	0,00	
2211002058	Anibal Santos & Rodrigues Lda.	3.850,11	0,00	
2211002092	Atrel - Reparadora Agro-Técnica, Lda.	0,00	79,95	
2211002127	Ana Maria Maia Brandão,Lda.	0,00	5.535,00	
2211002129	Termoliveira - Instalações Térmicas,Lda.	0,00	774,90	
2211002158	Actual Gest - Formação Profissional, Lda.	0,00	479,70	
2211002166	BAD - Associação Portuguesa de Bibliotecários Arqu	346,00	346,00	
2211002178	Fnac Portugal - Actividades Culturais e Dist.Livro	659,94	0,00	

## Município de Gondomar

### Endividamento - Outras Dívidas a Terceiros

Ano:

2018

Caracterização da dívida		Dívida em 1 de janeiro	Dívida em 31 de dezembro	Observações
2211002184	Fábrica de Estores Gondomar-Casimiro & Filhos,Ldª.	0,00	479,70	
2211002273	TDE-Travões Discos Embraiagens, Lda.	0,00	311,56	
2211002277	Plaspur-Soc.Materiais Plásticos,Lda*	2.300,10	0,00	
2211002313	Irmarfer, S.A.	836,40	0,00	
2211002334	Arconorte - Instalações de Ventilação e Ar Condic	355,22	177,61	
2211002373	Matinstal - Artigos Sanitários, Ldª.	803,99	705,16	
2211002455	Affa - Comércio Distribuição Material Eléctrico, L	1.925,01	0,00	
2211002462	Elitubos-Elisio Teixeira, Lda	4.120,50	0,00	
2211002504	Agrepor Agregados-Extracção de Inertes,S.A.	588,42	638,22	
2211002541	Lúcia Teixeira - Larflor - Florista e Artigos Deco	20,00	0,00	
2211002697	Centro Cultural e Desportivo Trabalhadores C.M.Go	102,65	0,00	
2211002916	Futebol Clube Unidos Pinheirense	0,00	2.460,00	
2211002963	Associação "Amigos Coliseu Do Porto"	176,00	306,00	
2211003247	Fidelidade - Companhia de Seguros, S.A.	0,00	1.330,16	
2211003498	Associação de Turismo do Porto	145,83	0,00	
2211004066	Portucalea - Associação Florestal do Grande Porto	2.666,70	0,00	
2211006809	Assistência a Avarias ao Domicilio, Gondochaves, Venda e R.Cofres	477,49	221,40	
2211006816	Valter Ferreira Arcanjo, L.da	101,93	0,00	
2211006836	Samsys Informática - Com.e Serviços Sist.Informáti	0,00	14,76	
2211006913	Assislongo - Auto Assistência a Veiculos, Ldª.	645,14	0,00	
2211006958	Michaelis & Martins, Lda	349,75	0,00	
2211007155	BPI Factoring, S.A.	1.413,51	1.413,51	
2211007159	Horto de S.Pedro, Ldª.	210,90	31,74	
2211007188	Empresa Diário do Porto,Lda.	307,50	0,00	
2211007198	Intervega - Sinalização e Segurança, L.da	0,00	154,98	
2211007205	Soperita - Reparação e Comércio Automóveis, L.da	9.325,42	0,00	
2211007471	RCL - Representações e Comércio, Lda.	88,71	399,75	
2211007485	Liz D Arc - Serralharia Civil, L.da	0,00	774,90	

## Município de Gondomar

### Endividamento - Outras Dívidas a Terceiros

Ano:

2018

Caracterização da dívida		Dívida em 1 de janeiro	Dívida em 31 de dezembro	Observações
2211007514	Associação de Ourivesaria e Relojoaria Portugal (AORP)	4.920,00	0,00	
2211007545	Hewlett - Packard Portugal, S.A.	14.903,18	26.170,62	
2211007564	Hernâni Bessa Pereira	324,72	0,00	
2211007618	Carimbex - Carimbos e Gravuras,Lda.	0,00	27,06	
2211007626	Solusel - Soc.Lusitana de Obras e Empreitadas, Ldª	210,80	0,00	
2211007662	Mário Rebola - Consultoria Ambiental, Ldª.	683,74	457,87	
2211007721	Nortel - Comércio Equipamentos Hoteleiros Lda.	397,71	236,78	
2211007738	Lascasas & Santos, Lda	2.210,93	0,00	
2211007918	Ernesto de Sousa Lourenço e Filhos Lda.	1.068,26	0,00	
2211007950	Schmitt Elevadores, Ldª.	1.158,05	0,00	
2211007997	Móveis Firms de Manuel Ferreira Filhos Lda.	2.952,00	0,00	
2211008043	José Nunes - Sociedade Distribuidora de Gás, Ldª.	82,62	0,00	
2211008120	Luís Leal & Filhos, S. A.	0,00	1.020,08	
2211008136	Valdemar Reis - Reparação Geral de Veículos Automó	0,00	830,25	
2211008222	Electro Siluz - Artigos Eléctricos e Electrodómés	782,43	0,00	
2211008245	Transportes Intermodais do Porto, ACE	1.800,00	0,00	
2211008295	Pinto Coelho & Santos, Ldª. - Indústria Transforma	1.033,20	0,00	
2211008298	Algral - Granitos de Alpendorada, Lda	0,00	1.968,00	
2211008306	Aleixo & Filho, Ldª.	0,00	108,49	
2211008528	Maqmais - Máq.Ferramentas e Acessórios Industriais	250,64	0,00	
2211008606	Trodman - Electrodo de Manutenção, Unip., L.da	998,52	0,00	
2211008607	Manuel Pereira de Sousa, L.da	535,05	0,00	
2211008632	Orona Portugal, Ldª.	953,35	0,00	
2211008861	Pão Quente e Confeitaria Gondodoce, Lda.	25,01	495,87	
2211008865	Abel & Graça, Lda	1.023,41	0,00	
2211008918	J.L. Pinto Lda - Importadores - Produtos de Higien	50,18	0,00	
2211008925	Manuel C.S.Pereira - Unipessoal, Ldª.	4.807,51	0,00	
2211008930	EDP Serviço Universal, S.A	5.559,94	5.559,94	



# Município de Gondomar

## Endividamento - Outras Dívidas a Terceiros

Ano:

2018

Caracterização da dívida		Dívida em 1 de janeiro	Dívida em 31 de dezembro	Observações
2211009062	Gondomésticos - Comércio e Reparação de Electrodom	0,00	449,36	
2211009075	Tintas Robbialac, S.A.	0,00	747,10	
2211009088	Gráfica Borba de Luis Borba 2, Lda	0,00	516,60	
2211009090	Master Test Alfena - Inspecção de Veículos,S.A.	91,90	0,00	
2211009205	Vivacidade - Sociedade de Comunicação Social, S.A.	602,70	0,00	
2211009291	Arcitelac, Lda	1.428,77	0,00	
2211009380	Instituto dos Registos e do Notariado, I.P.	224,00	0,00	
2211009505	Anadolu - Comércio de Vestuário, Lda	251,59	0,00	
2211009618	Caetano Auto, S.A.	0,00	38,44	
2211009702	Recambios Barreiro Sucursal em Portugal, Lda	561,44	0,00	
2211009849	António Rodrigues de Campos	439,63	1.724,57	
2211009896	Gertal - Companhia Geral de Restauração Alimentaçã	614,72	0,00	
2211009940	Sempre Imagem Digital, Bernardo Novais Unipessoal,	12,03	0,00	
2211010002	Inspecentro - Inspecção Periódica de Veículos Auto	345,20	0,00	
2211010054	Materia Gasosa, Lda	338,25	0,00	
2211010061	Torre Marco,S.A.	233,72	0,00	
2211010177	C. G. F. Coordenação, Gestão e Fiscalização de Obr	0,00	2.562,40	
2211010260	Miranda & Ricardo Lda	1.457,50	0,00	
2211010294	Auto Industrial, S.A. (NORTE)	0,00	40,37	
2211010356	Sovicril - Pereira & Leal, Lda.	0,00	172,08	
2211010553	Pedro Castro & Oliveiras, Lda.	369,86	0,00	
2211010665	Cunha Santos & Abelheira, Lda	577,13	0,00	
2211010777	STEMA - Sociedade Técnica Equip. e Máquinas, Lda	390,38	0,00	
2211010805	Eduardo Coelho, Lda	1.867,33	0,00	
2211010933	Ambimed - Gestão Ambiental,Ldª.	31,01	0,00	
2211010971	Jaime Loureiro & Filhos, Lda.	0,00	505,54	
2211010978	Rolcar - Comércio e Industria Automóveis, Lda	292,10	0,00	
2211011298	Singular Plural - Ler Arte & Comunicação Unipessoal, Ldª.	1.589,94	98,98	

# Município de Gondomar

## Endividamento - Outras Dívidas a Terceiros

Ano:

2018

Caracterização da dívida		Dívida em 1 de janeiro	Dívida em 31 de dezembro	Observações
2211011381	Farprotec - Comércio de Uniformes e Equipamentos d	33,84	0,00	
2211011403	Ferrai - Ferramentas Industriais, Lda.	894,83	582,80	
2211011412	Materiais de Construção Júlio Santos, Ldª.	3.138,96	0,00	
2211011418	Gondofo Comercio Peças Automoveis, Ldª.	0,00	17,84	
2211011442	Bompiso - Comércio de Pneus, S.A.	711,03	0,00	
2211011537	Fernando Ramos & Duarte Silva, Ldª.	9.225,00	0,00	
2211011559	Humberto Poças,S.A.	321,65	0,00	
2211011589	Planos Praticos - Mecânica e Serralharia Unipessoa	2.047,95	0,00	
2211011614	Lusoclima - Soluções Engenharia,S.A.	10.393,50	0,00	
2211011644	NOS Lusomundo Cinemas, S.A.	0,00	121,50	
2211011656	Agrofauna - Soc. Rep. Prod. Pecuniarios, Lda	0,00	714,36	
2211011826	Pneus Sousense L.I Unipessoal, Lda.	60,00	60,00	
2211011857	Empresa de Construções Amândio Carvalho , S,A	2.248,57	0,00	
2211011863	Olmar - Artigos de Papelaria, Lda	3.097,76	0,00	
2211011935	Cirurgias Urbanas I - Arboricultura e Arq.Paisagis	934,80	0,00	
2211011998	Fontes Costa - Reparações e Instalações Electricas	928,04	0,00	
2211012033	Cantinho de Gondomar, Lda	2.241,00	0,00	
2211012036	Momentos Curiosos - Organização de Eventos, Ldª.	2.850,01	2.850,01	
2211012056	Martins Ferreira - Comércio de Produtos Siderúrgic	0,00	649,34	
2211012057	Audiorent,Ldª.	1.168,50	0,00	
2211012065	EQS - Serviços de Engenharia, Qualidade e Seguranç	3.783,07	0,00	
2211012078	Retria Gestão Resíduos Ldª.	0,00	123,23	
2211012084	Aquabox - Sistemas de Tratamento de Água, Ldª	0,00	4.117,43	
2211012103	Valdemar & Filhos, Sociedade Hoteleira, Lda.	294,35	0,00	
2211012153	José Pimentel Alves (Residencial Dona Teresa)	540,00	0,00	
2211012215	Nivel Vantagem - Construção e Engenharia Ldª.	3.421,93	0,00	
2211012268	António Simões Moreira	4.596,04	0,00	
2211012441	Microchem - Ensaio e Análises Técnicas, Ldª.	886,14	0,00	

## Município de Gondomar

### Endividamento - Outras Dívidas a Terceiros

Ano:

2018

Caracterização da dívida		Dívida em 1 de janeiro	Dívida em 31 de dezembro	Observações
2211012502	Criação Livre Communication Desingn & Print, Ldª.	1.107,00	3.697,38	
2211012672	Madeinox, S.A.	0,00	602,70	
2211012674	José Morais, Ldª. - Stand Ibéria	866,75	0,00	
2211012698	Geração Presente Ldª.	2.571,78	0,00	
2211012713	Regocib - Construções e Imobiliária, Ldª.	1.070,10	1.070,10	
2211012735	TBF - Comércio e Serviços, Ldª.	785,36	0,00	
2211012737	S.P.D.E. - Segurança Privada e Vigilância em Event	2.567,99	0,00	
2211012763	Rentlei - Automóveis e Turismo, S.A.	27.046,60	1.067,90	
2211012776	Pão Quente O Forno São Pedro, Lda	1.202,24	796,34	
2211012839	Pedro Miguel Claro Soares	7.974,83	0,00	
2211012883	Misturagráfica, Unipessoal, Ldª.	0,00	5.412,00	
2211012886	Claudia Moura, Unipessoal, Ldª.	2.570,70	0,00	
2211012894	Just.Ueb - Net Solutions, S.A.	242,93	0,00	
2211012897	Jorge Cruz - Representações Unipessoal, Lda.	245,21	0,00	
2211012911	BCN - Sistemas de Escritório e Imagem, SA	423,02	0,00	
2211012930	Rui Filipe da Silva Martins	173,43	0,00	
2211012936	100 Parar, Unipessoal, Lda	2.260,13	2.260,13	
2211012959	Sandokan Unipessoal, Ldª.	0,00	2.938,47	
2211012966	Finlog - Aluguer e Comércio de Automóveis, S.A.	6.607,20	9.417,78	
2211012972	Climasserra, Comércio Ar Condicionado e Equipamento Hoteleiro, Ur	0,00	11.439,00	
2211013016	Egor-Outsourcing - Prestação de Serviços, Organiza	7.324,16	0,00	
2211013021	Grupo Vitalino, S.A.	119,85	0,00	
2211013046	Rodrigues & Pereira, Revestimentos, Ldª.	6.037,58	0,00	
2211013052	Orbita D'Opiniões Restauração, Lda	1.003,66	432,40	
2211013055	Mestre D'Emoções, Unipessoal, Ldª.	2.520,00	0,00	
2211013056	Gala de Luxo, Lda	100,00	0,00	
2211013062	Transviagens - Transportes de Autocarros, Ldª.	0,00	2.250,00	
2211013075	Ilídio Mota - Petróleos e Derivados, Ldª.	35.488,33	0,00	

## Município de Gondomar

### Endividamento - Outras Dívidas a Terceiros

Ano:

2018

Caracterização da dívida		Dívida em 1 de janeiro	Dívida em 31 de dezembro	Observações
2211013081	Minucias - Jóias - Unipessoal, Lda.	98,40	0,00	
2211013089	Susana Branca dos Santos Pinheiro e Monteiro	0,00	1.230,00	
2211013116	Alcino Ribeiro Tavares, Lda.	381,30	0,00	
2211013148	Vector Estratégico - Estudos e Consultoria S.A.	3.075,00	1.461,36	
2211013165	Moreira & Trigo, Lda.	30,00	0,00	
2211013180	Vedetajanota, Lda	48,25	0,00	
2211013202	Chaves das Antas - Cofres e Fechaduras, Lda.	8,00	0,00	
2211013236	Jovimcargo - Transportes Lda	110,70	0,00	
2211013400	Antenor Areal Arquitetos, Lda.	221,40	0,00	
2211013421	Fábrica de Tintas Kar, Lda.	0,00	516,99	
2211013430	João Manuel de Jesus Pinto	1.495,68	0,00	
2211013440	Espaço de Experiências, Lda	189,00	0,00	
2211013452	Advita-Assoc. para o Desenv. de Novas Iniciativas	180,00	0,00	
2211013483	ANJE - Associação Nacional de Jovens Empresários	6.220,00	0,00	
2211013486	Casa Pinheiro, Artigos de Higiene, Lda.	0,00	98,41	
2211013501	Lider - Serviços Gerais de Vigilância, Lda.	2.918,79	0,00	
2211013513	Ricardo Sá Pereira, Unipessoal, Lda.	137,76	461,25	
2211013519	Maria Luisa Matos Pereira	25,00	0,00	
2211013567	Sésamo Unipessoal, Lda.	1.009,93	0,00	
2211013568	Academia de Música de Espinho	1.300,00	0,00	
2211013824	Pagella - Atelier de Design e Edições, Lda.	6.678,00	0,00	
2211013856	Farmácia Cardoso Gondomar S. A.	163,15	0,00	
2211013881	Entrepasto Rótor Comércio de Viaturas, S.A.	1.315,08	42,84	
2211013882	NPL Vending, Lda.	295,20	0,00	
2211013886	Lavandaria Nova Era de Ana & Vitor, Lda.	65,19	65,19	
2211013896	Época Jovial, Lda.	40,00	40,00	
2211013910	Teatro Nacional de São João EPE	188,00	0,00	
2211013916	Domingos Guedes Unipessoal, Lda	98,40	0,00	

# Município de Gondomar

## Endividamento - Outras Dívidas a Terceiros

Ano:

2018

Caracterização da dívida		Dívida em 1 de janeiro	Dívida em 31 de dezembro	Observações
2211013917	Brochado & Marques, Lda	48,55	0,00	
2211013927	Curiosidade Natural, Lda	26,46	26,46	
2211013987	Geração Audaciosa, Lda.	11.544,24	0,00	
2211014001	Sótão Paralelo - Associação Artes e Espectáculo	3.500,00	0,00	
2211014203	ML Animação Turística, Unipessoal Lda.	2.521,50	0,00	
2211014204	Historioscopio - Associação Cultural	1.050,00	0,00	
2211014206	Nós Aqui - Palavras & Letras, Lda.	553,50	553,50	
2211014253	Luzplana - Acrílicos, Unipessoal, Lda.	33,21	33,21	
2211014263	Sanicunhados - Unipessoal, Lda.	4.313,82	0,00	
2211014265	Agremor - Materiais de Construção e Serviços S.A.	0,00	3.078,87	
2211014271	Entrepasto A.Fontes - Comércio de Viaturas, S.A.	0,00	58,63	
2211014298	Federação Portuguesa de Natação	84.810,31	0,00	
2211014340	José António Gomes Torres Pinto	200,00	0,00	
2211014342	Diogo Barreira Dinis	200,00	0,00	
2211014343	Nuno André Pinheiro Trocado da Costa	200,00	0,00	
2211014346	Global Notícias Média Group, S.A.	6.248,40	0,00	
2211014393	Twipe - Comércio, Representações e Serviços, Unipessoal, Lda.	0,00	7.911,59	
2211014405	Associação Centro Hípico de Gondomar	135,00	0,00	
2211014479	Delfim Ferreira Martins & Filho, Lda.	0,00	799,50	
2211014503	Música no Coração Soc.Port.NT. Unipessoal, Lda.	4.860,96	0,00	
2211014505	Hilariantepalco - Produção de Eventos Lda.	12.300,00	0,00	
2211014542	Alberto Paulo Machado Sousa	415,00	415,00	
2211014575	Prospectiva - Projectos, Serviços, Estudos, S.A.	6.639,79	6.420,33	
2211014628	Heliclima-Ar Condicionado e Tratamento de Ar, Unipessoal Lda	953,25	953,25	
2211014639	Forminho - Consultoria de Gestão e Formação, Lda.	10.536,24	0,00	
2211014652	Renault Retail Group Portugal, S.A.	725,82	0,00	
2211014681	João Paulo de Sampaio Soares Coutinho	200,00	0,00	
2211014719	Cunha Jorge - Projectos e Engenharia Civil, Ida	0,00	8.106,93	

## Município de Gondomar

### Endividamento - Outras Dívidas a Terceiros

Ano:

2018

Caracterização da dívida		Dívida em 1 de janeiro	Dívida em 31 de dezembro	Observações
2211014728	Playgroup International Ld <sup>a</sup> .	861,00	0,00	
2211014729	Sexto Sentido - Consultadoria em Gestão, Ld <sup>a</sup> .	3.690,00	0,00	
2211014771	C.Castelo - Tintas e Vernizes, Ld <sup>a</sup> .	0,00	977,85	
2211014772	Municípiã, Empresa de Cartografia e Sistemas de Informa, EM,S.A	2.184,48	2.184,48	
2211014773	Iryna Lehka	369,00	0,00	
2211014785	Ana Maria Cardoso Lemos Fonseca	1.477,82	0,00	
2211014788	Malvar Controls, Ld <sup>a</sup> .	0,00	2.164,80	
2211014792	Márcio Carlos Pinto Coelho	184,50	184,50	
2211014808	Pedro Alexandre da Silva Barbosa	1.414,50	0,00	
2211014822	Emergeprestígio, S.A.	1.387,92	0,00	
2211014828	Fundação Nuno Silveira	0,00	125,00	
2211014834	Pellets Power, Ld <sup>a</sup> .	3.633,32	0,00	
2211014836	Endesa Energia S.A. - Sucursal Portugal	0,00	10.928,61	
2211014848	Candela - Sistemas Refletores Rodoviários Unipessoal Ld <sup>a</sup> .	12.243,42	0,00	
2211014868	Destinorbital Ld <sup>a</sup> .	129,89	272,26	
2211014873	Henrique Cardoso Maia, Ld <sup>a</sup> .	0,00	746,07	
2211014881	Patricia Sofia Valente Silva	233,33	0,00	
2211014913	Damião Coelho Unipessoal, Ld <sup>a</sup> .	487,87	0,00	
2211014994	Nuno Miguel de Sousa Silva	121,25	121,25	
2211014995	ACEAAP - Agência de Competências e Estudos Avançados Para a A	3.690,00	0,00	
2211015020	Vitalpet - Centro Veterinário Lda	1.568,25	0,00	
2211015047	Soares & Claro, Ld <sup>a</sup> .	484,62	0,00	
2211015053	Laguza - Soluções Publicitárias, Unipessoal, Ld <sup>a</sup> .	0,00	3.622,35	
2211015071	Quadrante Resolvente, Ld <sup>a</sup> .	7.343,11	0,00	
2211015090	Biohot Comércio de Biocombustíveis Sólidos Ld <sup>a</sup> .	1.961,85	0,00	
2211015097	Ricardo Resende Duarte Carvalho	2.460,00	0,00	
2211015108	Hidropenafiel Ld <sup>a</sup> .	1.980,30	0,00	
2211015110	Associação Moving Cause	1.000,00	0,00	

# Município de Gondomar

## Endividamento - Outras Dívidas a Terceiros

Ano:

2018

Caracterização da dívida		Dívida em 1 de janeiro	Dívida em 31 de dezembro	Observações
2211015119	Horsefire - Artigos de Equitação, Ldª.	141,20	0,00	
2211015121	Albicampo - Caravanas, Ldª.	0,00	507,50	
2211015123	António Emílio Saro de Oliveira Gomes	300,00	0,00	
2211015134	Tributubos, Ldª.	9.146,35	0,00	
2211015138	One Prestige - Agência de Moda, Ldª.	1.906,50	1.906,50	
2211015139	João Carlos Martins Moreira	147,60	147,60	
2211015146	Cobóleo - Distribuição de Combustíveis e Lubrificantes Ldª.	629,76	3.502,33	
2211015169	H.Cruz - Unipessoal, Ldª.	235,55	0,00	
2211015205	Factor Futuro, Ldª	12.705,02	0,00	
2211015206	Arco3Angular - Arquitectura e Construção, SA	21.217,50	0,00	
2211015222	Cristina Vanessa Paiva Ramos	838,44	0,00	
2211015225	António Vieira Bastos - Peças, Unipessoal, Ldª.	208,12	0,00	
2211015300	Cineduca, Ldª.	18.278,49	0,00	
2211015316	Cubos Urbanos, Unipessoal, Ldª.	0,00	172,20	
2211015318	Dosapac - Automação de Edifícios, S.A.	1.667,88	0,00	
2211015321	Diogo Filipe Santos Barbosa	73,80	73,80	
2211015449	Renato Gabriel Martins dos Santos	0,00	811,80	
2211015475	Vagaeng Consultores Associados, Ldª.	73.529,40	0,00	
2211015476	Instituto de Proteção e Assistência na Doença, I.P. (ADSE, I.P.)	0,00	155.656,08	
2211015500	António Loureiro Mendes & Companhia Ldª.	2.337,00	0,00	
2211015509	Masterferro, Ldª.	469,37	0,00	
2211015518	José Manuel Ribeiro Sousa da Silva	360,00	0,00	
2211015526	Marão Tâmega Viagens e Turismo, Ldª.	283,00	0,00	
2211015530	Daniel Alfredo Amaral Fontoura	400,00	0,00	
2211015535	Circo Mundial Mariani Lda	100,00	0,00	
2211015542	Lisete de Matos Carvalho	180,00	0,00	
2211015550	Master Test - Inspeção de Veículos, S.A.	0,00	217,22	
2211015563	Adesus Ldª.	0,00	307,50	

# Município de Gondomar

## Endividamento - Outras Dívidas a Terceiros

Ano:

2018

Caracterização da dívida		Dívida em 1 de janeiro	Dívida em 31 de dezembro	Observações
2211015601	Dogel - Produtos de Higiene e Equipamentos, Lda.	0,00	583,34	
2211015603	José Manuel Coelho Gomes	0,00	939,25	
2211015606	Rui Alberto Mateus Pereira	0,00	100,00	
2211015651	Gadelho de Castro, SA	0,00	689,85	
2211015657	Medintal - Instalações Especiais, Lda.	0,00	78,35	
2211015671	Renova Fábrica de Papel do Almonda S.A.	0,00	31,37	
2211015739	Elísio Mendes, Lda	0,00	104,00	
2211015742	Facotil- Fábrica de Colas e Tintas, S.A	0,00	748,79	
2211015783	Elisio Magalhães, Unipessoal, Lda.	0,00	1.476,00	
2211015896	Daniel José Garcia Gomes	0,00	522,75	
2211015909	Globspot, Unipessoal, Lda.	0,00	13.284,00	
2211015913	Mário Ribeiro & Filhos, Lda.	0,00	6.659,70	
2211015957	Impressive Performance Unipessoal, Lda.	0,00	355,03	
2211015967	Kioskevent, Lda.	0,00	10.762,50	
2211015969	Ana Teresa das Dores Moura Simões Moreira	0,00	3.392,80	
2211015973	Mal-Me-Quer, Lda.	0,00	384,38	
2211015996	ITC Investigação Técnica Química, Unipessoal, Lda.	0,00	387,45	
2211016008	Recicloparedes, Lda.	0,00	1.419,18	
2211016022	Dominassunto-Soluções de Segurança,Lda	0,00	291,51	
2211016031	Laudelino Oliveira, Unipessoal, Lda.	0,00	984,00	
2211016076	Printoption, Lda.	0,00	1.346,91	
2211016171	Forward II Consulting,Lda	0,00	2.277,96	
2211016172	VMSS - Torneiro Mecânico, Lda	0,00	492,00	
2211016229	L3W Material Eléctrico, Lda.	0,00	4.514,65	
2211016236	Manuel Francisco Monteiro Silva	0,00	2.813,26	
2211016247	João José Araújo Castro Gama	0,00	5.514,48	
2211016273	Tuna & Bonifácio, Lda.	0,00	327,08	
2211016289	Delfim Almeida, Unipessoal, Lda.	0,00	644,10	



# Município de Gondomar

## Endividamento - Outras Dívidas a Terceiros

Ano:

2018

Caracterização da dívida		Dívida em 1 de janeiro	Dívida em 31 de dezembro	Observações
2211016290	Rui Bi, Unipessoal, Ldª.	0,00	952,50	
2211016302	Serigrafia Rosa Maria, Ldª.	0,00	2.337,00	
2211016305	WDMI - Distribuição de Material Informático, Unipessoal, Lda	0,00	61,50	
22111	Fornecedores Gondomar Coração de Ouro, EM	1.135,69	1.135,69	
2212009223	Banco Popular Portugal, S.A.	0,00	2.355,45	
228000016	V.Coutinho, S.A.	381,30	0,00	
228000032	António Franco, Unipessoal, Ldª.	0,00	948,36	
228000038	António da Rocha Bento, Ldª.	84,24	0,00	
228000041	Aquamatic (Norte) - Sistemas de Rega, S.A.	1.911,43	0,00	
228000091	Mário Gonçalves Lda.	5.315,52	6.787,02	
228000140	Eurest (Portugal) - Sociedade Europeia de Restaura	256.376,35	411.722,69	
228000150	CTT - Correios de Portugal,SA	9.050,51	0,00	
228000166	António de Sousa Ramos & Filhos, Ldª.	4.600,60	0,00	
228000171	João Martins Ferreira, Lda - Drogeria Bela Vista	0,00	1.610,47	
228000175	Hilti <Portugal> Produtos E Servicos,Ldª.	195,80	0,00	
228000200	Auto Direcções de Valbom, Ldª.	481,72	352,20	
228000201	Auto Impec-Comércio de Peças Auto, Ldª.	0,00	271,15	
228000208	Auto- Viação Feirense,Ldª.	2.160,14	5.328,83	
228000226	Empresa de Transportes Gondomarense,Ldª.	47.986,55	19.439,07	
228000244	Associação Social Recreativa e Cultural Bem-Fazer	822,28	1.357,86	
228000260	Molanorte de Guedes, Fonseca & Ca, Lda	0,00	421,15	
228000263	G.I.P.P.- Gestão Integrada de Projectos e Planeame	36.408,00	0,00	
228000279	Cudell - Outdoor Solutions, S.A.	156,32	764,08	
228000282	J.Monteiro de Sousa & Filhos, Lda	1.168,50	15.085,95	
228000288	António Oliveira Cardoso - Ourives - Fabricante de	0,00	989,26	
228000294	Jorge Gonçalves dos Santos & Alvarinho,Ldª.	1.254,50	0,00	
228000303	José da Torre, Ldª.	157,13	0,00	
228000314	Repórter - Artes Gráficas - Edição de Publicações,	615,00	615,00	

# Município de Gondomar

## Endividamento - Outras Dívidas a Terceiros

Ano:

2018

Caracterização da dívida		Dívida em 1 de janeiro	Dívida em 31 de dezembro	Observações
228000328	Siq - Indústrias Químicas, Ldª.	99,63	0,00	
228000372	Gondomadeiras - Martins & Filhos Ldª.	719,13	699,50	
228000426	Rui & Ferreira - Com. de Mat.de Escrit.e Informáti	1.224,58	0,00	
228000444	Público - Comunicação Social, S.A.	0,00	701,10	
228000469	Coelho, Tavares & Cardoso,Ldª.	551,35	1.375,28	
228000494	Sociedade Transportes Colectivos do Porto, S.A. -	0,00	308.010,52	
228000496	Servisan - Produtos de Higiene, S.A.	1.144,70	0,00	
228000501	Sinalnorte-Sinalização e Marcação de Estradas, Ldª	0,00	2.413,01	
228000502	Sociedade Comercial C. Santos, Ldª.	0,00	119,51	
228000520	Wurth Portugal-Técnica Montagem, Ldª.	637,71	369,00	
228000522	Mecanofluídos - Instalações Electromecânicas e Red	3.918,17	2.890,50	
228000573	Sinat - Sinalização de Trânsito Poliéster, Unipess	36,90	0,00	
228000597	Rentokil Initial Portugal-Serv.Protecção Ambiental	0,00	173,01	
228000598	António Saavedra Pinto Neto & Maria de Vila Fernan	2.952,00	0,00	
228000637	Papelar - Joaquim Loureiro, Ldª.	807,66	0,00	
228000645	União Transportes Carvalhos, Ldª.	87,45	0,00	
228000658	Oliveira Monteiro & Soares, S.A.	2.960,24	0,00	
228000695	Cunha & Filhos, Ldª.	2.510,98	0,00	
228000700	Sociedade Portuguesa De Autores	44,00	0,00	
228000709	Barbot - Industria de Tintas S.A	1.771,12	97,99	
228000757	Valpi Bus - Alberto Pinto & Filhos, Transportes Ro	600,00	0,00	
228000765	Jose Jesus Freitas	0,00	179,58	
228000779	Tubani - Fábrica de Artefactos de Cimento, Ldª.	91,02	245,39	
228000819	Padaria Alto da Serra - Indústria de Panificação,	31,57	92,12	
228000828	Revinobre - Técnicas de Revestimentos, Ldª.	0,00	2.287,80	
228000830	Fábrica Tintas 2000 - S.A.	911,30	0,00	
228000836	JVCALVES - Produtos Siderúrgicos, S.A.	49,20	0,00	
228001005	PM - Informática Equipamentos Consumíveis para Inf	122,75	0,00	

## Município de Gondomar

### Endividamento - Outras Dívidas a Terceiros

Ano:

2018

Caracterização da dívida		Dívida em 1 de janeiro	Dívida em 31 de dezembro	Observações
228001008	Sociedade Portuguesa do Ar Líquido "Arlíquido", Ld	149,69	0,00	
228001099	Sai - Sistema Anti-Incêndio, Ldª.	966,78	501,46	
228001112	Tintas Marilina, S.A	36,90	344,40	
228001120	Cimai - Engenharia e Química Avançada, S.A.	0,00	147,35	
228001134	Sociedade das Pedreiras do Marco, Lda.	0,00	615,06	
228001220	Artur Valente da Costa, Ldª.	0,00	968,77	
228001267	Auto Fav-Rep.Eléctricas Automóveis,Lda.	1.271,87	119,53	
228001295	Sociedade Portuense Drogas, SA	639,30	0,00	
228001387	Sociedade de Ferragens Progresso das Antas, Ldª.	83,52	1.529,31	
228001390	Transponto - Comunicações Ponto A Ponto, Ldª.	2.103,30	0,00	
228001491	Ancor-António Augusto Correia, Lda.	138,38	0,00	
228001499	Danifer - Higiene Industrial Ldª.	594,86	0,00	
228001510	Caflixa - Serviços e Máquinas Ldª.	0,00	922,50	
228001533	Costa, Veiga & Simões, Ldª.(Lamiré - Casa dos Pianos)	0,00	369,00	
228001563	Jop - Veículos e Peças, S.A.	473,24	0,00	
228001567	Elisabete das Neves Oliveira	601,35	0,00	
228001582	Mário Almeida & Martins, Ldª. - (Comercialpeças)	251,56	0,00	
228001586	Fabrigimno - Fabricação de Material de DesportoLdª	0,00	246,00	
228001587	PALAMENTA - José Antunes, Ldª.	0,00	18,51	
228001687	Materiais de Construção da Minhoteira, Ldª.	2.464,92	0,00	
228001701	Betafiel-Artefactos de Betão de Penafiel, Ldª.	8.290,20	0,00	
228001767	Gaspe Combustíveis, Ldª.	0,00	36.109,20	
228001802	Barboflex-Tubos Flexíveis e Terminais Ldª.	1.353,97	458,32	
228001804	Pinto & Cruz, S.A.	1.895,38	1.247,96	
228001825	Bex-Higiene -Rep.Dist.Higiene e Limpeza Ldª.	1.697,84	168,92	
228001982	Bicafé - Torrefacção e Comércio de Café Lda	0,00	86,72	
228001990	Enor - Elevação e Equipamentos Industriais, Ldª.	3.154,61	0,00	
228002046	Tefimet-Comércio de Ferramentas, Ldª.	393,60	0,00	

## Município de Gondomar

### Endividamento - Outras Dívidas a Terceiros

Ano:

2018

Caracterização da dívida		Dívida em 1 de janeiro	Dívida em 31 de dezembro	Observações
228002058	Anibal Santos & Rodrigues Ld <sup>a</sup> .	995,51	352,89	
228002092	Atrel - Reparadora Agro-Técnica, Ld <sup>a</sup> .	0,00	676,99	
228002115	Joaquim Rocha Silva-Car -Com. Peças Auto, Soc.Unip	0,00	172,20	
228002184	Fábrica de Estores Gondomar-Casimiro & Filhos,Ld <sup>a</sup> .	0,00	676,50	
228002273	TDE-Travões Discos Embraiagens, Lda.	56,33	0,00	
228002277	Plaspur-Soc.Materiais Plásticos,Lda*	0,00	512,39	
228002284	Rádio Festival Do Norte, S.A.	614,02	0,00	
228002334	Arconorte - Instalações de Ventilação e Ar Condic	177,61	177,61	
228002373	Matinstal - Artigos Sanitários, Ld <sup>a</sup> .	0,00	48,22	
228002428	Mundo Escolar-Com.Material Didático, Ld <sup>a</sup> .	100,16	0,00	
228002462	Elitubos-Elisio Teixeira, Lda	265,68	0,00	
228002478	Aires Sérgio da Silva Figueiredo - Diarpa	755,79	0,00	
228002504	Agrepor Agregados-Extracção de Inertes,S.A.	393,48	501,36	
228002541	Lúcia Teixeira - Larflor - Florista e Artigos Deco	90,00	120,00	
228002551	António Meireles,S.A.	0,00	258,30	
228002697	Centro Cultural e Desportivo Trabalhadores C.M.Go	385,83	215,05	
228002856	Grupo Folclórico de S. Cosme	0,00	1.200,00	
228002875	Associação Recreativa Cultural e Social de Silveir	0,00	28,00	
228002889	Lugar do Desenho - Fundação Júlio Resende	0,00	200,99	
228002916	Futebol Clube Unidos Pinheirense	0,00	2.460,00	
228002963	Associação "Amigos Coliseu Do Porto"	0,00	180,00	
228003031	Gondomar Cultural-Assoc.Desenv. Desp.Cult.Ed.Gondo	8.848,62	0,00	
228003247	Fidelidade - Companhia de Seguros, S.A.	52.401,11	224.676,53	
228003287	Instituto de Gestão e Administração Pública - IGAP	1.500,00	0,00	
228003310	Petróleos de Portugal - Petrogal, S.A.	3.083,14	3.418,09	
228003459	Lipor - Serviço Intermunicipalizado de Gestão de R	915.450,97	987.669,23	
228003498	Associação de Turismo do Porto	145,87	145,83	
228003904	Fundação Serralves	0,00	100,80	

# Município de Gondomar

## Endividamento - Outras Dívidas a Terceiros

Ano:

2018

Caracterização da dívida		Dívida em 1 de janeiro	Dívida em 31 de dezembro	Observações
228004066	Portucalea - Associação Florestal do Grande Porto	2.666,70	8.000,10	
228006809	Assistência a Avarias ao Domicilio, Gondochoaves, Venda e R.Cofres	0,00	276,75	
228006816	Valter Ferreira Arcanjo, L.da	2.995,44	0,00	
228006883	Motojardim Equipamentos Jardim Lda	2.616,99	0,00	
228006913	Assislongo - Auto Assistência a Veiculos, Lda.	344,40	0,00	
228006921	Grupnor-Grupo Português de Elevadores do Norte, L	0,00	1.484,42	
228006934	Alfredo Vieira da Silva, Lda.	0,00	358,11	
228006958	Michaelis & Martins, Lda	0,00	731,01	
228006961	Águas de Gondomar, SA	129.856,73	205.017,08	
228006999	Manaiacar - Reutilização de Peças para Camiões, Ld	282,90	369,00	
228007159	Horto de S.Pedro, Lda.	0,00	1.198,51	
228007188	Empresa Diário do Porto,Lda.	943,41	1.886,82	
228007298	Quinta Nova - Comércio Produtos Animais, Lda.	92,25	0,00	
228007352	José Alberto de Castro Sousa	0,00	861,00	
228007626	Solusel - Soc.Lusitana de Obras e Empreitadas, Lda	1.014,43	1.718,80	
228007662	Mário Rebola - Consultoria Ambiental, Lda.	0,00	1.191,26	
228007710	Florista Flor Linda - Florinda da Conceição Martin	85,00	0,00	
228007721	Nortel - Comércio Equipamentos Hoteleiros Lda.	675,00	293,16	
228007738	Lascasas & Santos, Lda	375,15	0,00	
228007918	Ernesto de Sousa Lourenço e Filhos Lda.	230,63	1.488,92	
228008072	Costa Carregal, Lda	709,74	615,08	
228008120	Luís Leal & Filhos, S. A.	1.848,06	363,73	
228008135	Sadintegra-Sistemas de Segurança, Lda	1.506,50	0,00	
228008136	Valdemar Reis - Reparação Geral de Veículos Automó	123,00	0,00	
228008222	Electro Siluz - Artigos Eléctricos e Electrodómés	1.955,60	0,00	
228008245	Transportes Intermodais do Porto, ACE	1.272,50	2.282,75	
228008295	Pinto Coelho & Santos, Lda. - Indústria Transforma	0,00	863,03	
228008300	Sadis - Laranjeira & Cubo - Sadis, Lda.	0,00	153,75	

# Município de Gondomar

## Endividamento - Outras Dívidas a Terceiros

Ano:

2018

Caracterização da dívida		Dívida em 1 de janeiro	Dívida em 31 de dezembro	Observações
228008306	Aleixo & Filho, Ldª.	250,92	0,00	
228008317	A Lojinha da Avenida Sociedade Unipessoal Lda	150,00	0,00	
228008528	Maqmais - Máq.Ferramentas e Acessórios Industriais	232,37	0,00	
228008606	Trodman - Electrodo de Manutenção, Unip., L.da	0,00	145,68	
228008607	Manuel Pereira de Sousa, L.da	209,89	0,00	
228008861	Pão Quente e Confeitaria Gondodoce, Lda.	0,00	1.100,15	
228008865	Abel & Graça, Lda	3.723,32	0,00	
228008918	J.L. Pinto Lda - Importadores - Produtos de Higien	563,10	60,57	
228008925	Manuel C.S.Pereira - Unipessoal, Ldª.	4.478,86	0,00	
228008930	EDP Serviço Universal, S.A	0,00	24.577,11	
228009009	Ricoh Portugal, Unipessoal, Ldª.	0,00	731,48	
228009011	Associação Cultural e Recreativa Teatro e Marionet	0,00	2.350,00	
228009088	Gráfica Borba de Luis Borba 2, Lda	0,00	264,45	
228009090	Master Test Alfena - Inspeção de Veículos,S.A.	153,14	0,00	
228009168	Manuel António da Silva & Filhos, Ldª.	397,59	0,00	
228009204	Canon Portugal, S.A.	74,82	4.814,05	
228009205	Vivacidade - Sociedade de Comunicação Social, S.A.	2.481,22	0,00	
228009340	Viagens Abreu, S.A.	345,78	0,00	
228009380	Instituto dos Registos e do Notariado, I.P.	0,00	407,00	
228009383	Equilibrium - Laboratório Controlo Qualidade e Pro	0,00	175,28	
228009453	Esri Portugal - Sistemas e Informação Geográfica,	0,00	9.348,00	
228009566	EDP Gás - Serviço Universal, S.A.	4.690,62	1.336,08	
228009702	Recambios Barreiro Sucursal em Portugal, Lda	3.028,09	464,84	
228009739	Wiremaze - Sistemas de Informação, S.A.	0,00	4.739,19	
228009849	António Rodrigues de Campos	258,35	31,59	
228009873	Gondopeças Unipessoal, Ldª	0,00	307,87	
228009939	R. S. & Santos - Distribuição de Electrodomésticos	0,00	134,61	
228010002	Inspecentro - Inspeção Periódica de Veículos Auto	774,55	660,48	

# Município de Gondomar

## Endividamento - Outras Dívidas a Terceiros

Ano:

2018

Caracterização da dívida		Dívida em 1 de janeiro	Dívida em 31 de dezembro	Observações
228010061	Torre Marco,S.A.	176,51	209,72	
228010148	Moreira, Gomes & Costas, S.A.	160,70	163,90	
228010177	C. G. F. Coordenação, Gestão e Fiscalização de Obr	0,00	2.562,40	
228010206	Feira Viva Cultura e Desporto, E.M.- Centro de Neg	130,00	0,00	
228010356	Sovicril - Pereira & Leal, Lda.	1.316,34	68,44	
228010492	Vauner Trading S.A.	2.308,79	1.477,83	
228010532	Catim-Centro de Apoio Tecnologico a Industria Meta	1.335,67	0,00	
228010536	Viveiros Sol Poente, Lda	0,00	1.802,00	
228010665	Cunha Santos & Abelheira, Lda	2.115,79	0,00	
228010760	Valdemar Canela Gonçalves - Projecto Molduras	470,00	0,00	
228010777	STEMA - Sociedade Técnica Equip. e Máquinas, Lda	0,00	480,03	
228010811	Dieselsys - Diagnostico de Sistemas Auto, Lda	1.003,58	0,00	
228010933	Ambimed - Gestão Ambiental,Ldª.	30,85	31,01	
228010978	Rolcar - Comércio e Industria Automóveis, Lda	321,30	0,00	
228011290	Vidraria Principal de Gondomar - Unip.,Ldª.	196,80	0,00	
228011298	Singular Plural - Ler Arte & Comunicação Unipessoal, Ldª.	0,00	98,98	
228011403	Ferrai - Ferramentas Industriais, Lda.	115,62	0,00	
228011412	Materiais de Construção Júlio Santos, Ldª.	6.656,76	0,00	
228011424	Anjos & Associados - SROC, Ldª.	871,25	871,25	
228011522	Isfatech - Pilhas e Baterias, Unipessoal Lda	60,20	0,00	
228011529	Edubox, S.A.	351,03	0,00	
228011538	Manuel Cristóvão de Sousa Santos - (Crisauto)	8.818,46	0,00	
228011589	Planos Praticos - Mecânica e Serralharia Unipessoal	1.815,48	0,00	
228011644	NOS Lusomundo Cinemas, S.A.	0,00	189,00	
228011714	Heróis do Momento Desentupimentos Unipessoal Lda.	0,00	5.012,05	
228011715	EDP Comercial - Comercialização de Energia, SA	3.849,36	15.497,23	
228011742	Miguel Angelo Produções Unipessoal, Lda	0,00	1.968,00	
228011826	Pneus Sousense L.I Unipessoal, Lda.	710,11	172,56	

# Município de Gondomar

## Endividamento - Outras Dívidas a Terceiros

Ano:

2018

Caracterização da dívida		Dívida em 1 de janeiro	Dívida em 31 de dezembro	Observações
228011828	Optimustubos - Produtos e Acessórios para Águas e Saneamentos, Lda	0,00	670,23	
228011857	Empresa de Construções Amândio Carvalho , S,A	924,48	1.551,93	
228011863	Olmar - Artigos de Papelaria, Lda	156,57	0,00	
228011897	Neoasfalto - Comércio e Industria de Aglomerados A	1.260,75	0,00	
228011999	Rede Ambiente-Engenharia e Serviços, S.A.	726.280,98	779.196,45	
228012033	Cantinho de Gondomar, Lda	0,00	885,00	
228012065	EQS - Serviços de Engenharia, Qualidade e Segurança	0,00	1.529,84	
228012078	Retria Gestão Resíduos Lda	0,00	642,37	
228012084	Aquabox - Sistemas de Tratamento de Água, Lda	422,51	484,31	
228012103	Valdemar & Filhos, Sociedade Hoteleira, Lda.	0,00	55,50	
228012197	Teatro do Bolhão Centro de Formação e Produção CRL	0,00	180,00	
228012441	Microchem - Ensaios e Análises Técnicas, Lda	906,56	1.619,91	
228012502	Criação Livre Communication Design & Print, Lda	0,00	3.697,38	
228012507	Deloitte & Associados SROC, S.A.	0,00	51.684,07	
228012674	José Morais, Lda - Stand Ibéria	527,62	0,00	
228012694	Custódio & Filhas Lda	22,76	175,01	
228012698	Geração Presente Lda	2.812,89	0,00	
228012734	Fun Addict - Organização de Eventos Sociedade Unipessoal Lda	25.830,00	0,00	
228012735	TBF - Comércio e Serviços, Lda	10.814,78	0,00	
228012763	Rentlei - Automóveis e Turismo, S.A.	26.288,40	42.141,78	
228012776	Pão Quente O Forno São Pedro, Lda	2.044,26	748,82	
228012796	Lusa - Agência de Notícias de Portugal, S.A.	0,00	3.690,00	
228012828	Nos Comunicações, S.A	0,00	1.843,07	
228012839	Pedro Miguel Claro Soares	4.864,65	0,00	
228012868	Nautitejo Comércio de Artigos Náuticos, Unipessoa	163,98	344,86	
228012897	Jorge Cruz - Representações Unipessoal, Lda.	155,39	0,00	
228012913	Jorge Dias, Lda	0,00	8.777,67	
228012919	M.Cunha & Companhia S.A.	0,00	60,02	



# Município de Gondomar

## Endividamento - Outras Dívidas a Terceiros

Ano:

2018

Caracterização da dívida		Dívida em 1 de janeiro	Dívida em 31 de dezembro	Observações
228012930	Rui Filipe da Silva Martins	1.321,51	0,00	
228012945	N.F. Pegado - Empresa de Sinalização e Publicidade	289,79	0,00	
228012959	Sandokan Unipessoal, Lda.	0,00	793,97	
228012966	Finlog - Aluguer e Comércio de Automóveis, S.A.	6.607,20	9.417,78	
228012972	Climasserra, Comércio Ar Condicionado e Equipamento Hoteleiro, Ur	0,00	1.722,50	
228012979	Patricia Alexandra Gomes Aguiar	0,00	355,95	
228013016	Egor-Outsourcing - Prestação de Serviços, Organiza	14.648,32	19.770,42	
228013033	Agriservir, Lda.	866,55	0,00	
228013051	Restaurante Figurino do Douro , Lda	0,00	180,50	
228013052	Orbita D'Opiniões Restauração, Lda	0,00	625,00	
228013055	Mestre D'Emoções, Unipessoal, Lda.	0,00	553,50	
228013091	Gaiurb - Urbanismo e Habitação, E.M	0,00	2.152,50	
228013102	João António Oliveira Rodrigues	820,00	0,00	
228013106	MEO - Serviços de Comunicações e Multimédia, S.A.	0,00	4.030,27	
228013116	Alcino Ribeiro Tavares, Lda.	0,00	35.895,24	
228013148	Vector Estratégico - Estudos e Consultoria S.A.	3.075,00	3.068,85	
228013178	Etcetera Associação Artística	220,00	0,00	
228013236	Jovimcargo - Transportes Lda	0,00	22,14	
228013405	Reworx Engenharia, A.C.E.	0,00	6.661,04	
228013439	Black Force - Segurança Privada, SA	0,00	18.444,47	
228013453	EVS - Event Services, Lda.	44.565,10	7.422,80	
228013483	ANJE - Associação Nacional de Jovens Empresários	6.220,00	0,00	
228013486	Casa Pinheiro, Artigos de Higiene, Lda.	764,43	1.141,99	
228013501	Lider - Serviços Gerais de Vigilância, Lda.	3.181,40	0,00	
228013513	Ricardo Sá Pereira, Unipessoal, Lda.	359,78	2.256,13	
228013567	Sésamo Unipessoal, Lda.	173,19	0,00	
228013804	Associação Desportiva Cultural e Recreativa Ramos	0,00	17.267,67	
228013831	Nuno Miguel Jesus Martins	1.388,18	738,00	

## Município de Gondomar

### Endividamento - Outras Dívidas a Terceiros

Ano:

2018

Caracterização da dívida		Dívida em 1 de janeiro	Dívida em 31 de dezembro	Observações
228013832	Quinta Dimensão Sociedade Unipessoal, Lda.	0,00	1.100,00	
228013856	Farmácia Cardoso Gondomar S. A.	0,00	714,35	
228013983	Ambisitus - Projectos, Gestão e Avaliação Ambiental, Lda.	27.060,00	0,00	
228013987	Geração Audaciosa, Lda.	17.751,98	0,00	
228014101	Coelho Texteis - Comércio e Indústria, Lda.	120,54	0,00	
228014206	Nós Aqui - Palavras & Letras, Lda.	553,50	738,00	
228014225	Prosegur Alarmes Dissuasão Portugal, Unipessoal Lda.	106,42	106,42	
228014263	Sanicunhados - Unipessoal, Lda.	4.223,11	0,00	
228014265	Agremor - Materiais de Construção e Serviços S.A.	0,00	5.269,82	
228014298	Federação Portuguesa de Natação	32.023,44	66.235,93	
228014318	Projectbus - Projeto e Desenvolvimento para Transportes, Lda.	0,00	1.994,95	
228014327	Previchama - Prevenção de Incêndios e Material de Segurança, Lda	0,00	7.450,61	
228014346	Global Notícias Média Group, S.A.	11.808,00	0,00	
228014356	Segue a Sorte, Lda	1.257,50	0,00	
228014393	Twipe - Comércio, Representações e Serviços, Unipessoal, Lda.	0,00	650,70	
228014467	Barreira de Almeida, Engenharia, Lda.	27.502,80	0,00	
228014479	Delfim Ferreira Martins & Filho, Lda.	828,71	0,00	
228014482	Simultâneo de Ideias e Música Produção de Eventos Culturais, Lda.	89.359,50	70.479,00	
228014511	Isabel Margarida Lourenço Golim Vaz	0,00	819,00	
228014574	ARPA - Artigos de Ourivesaria, Lda.	0,00	944,03	
228014575	Prospectiva - Projectos, Serviços, Estudos, S.A.	13.060,12	7.078,71	
228014639	Forminho - Consultoria de Gestão e Formação, Lda.	7.387,38	10.155,29	
228014664	MMRP - Beleza por uma Causa	2.000,00	0,00	
228014719	Cunha Jorge - Projectos e Engenharia Civil, Lda	0,00	10.147,50	
228014729	Sexto Sentido - Consultadoria em Gestão, Lda.	0,00	73,80	
228014746	Mototur Comércio de Veículos Motorizados, Unipessoal, Lda.	0,00	72,30	
228014756	José Benjamim Andrade dos Santos	0,00	590,40	
228014771	C.Castelo - Tintas e Vernizes, Lda.	1.396,05	0,00	

## Município de Gondomar

### Endividamento - Outras Dívidas a Terceiros

Ano:

2018

Caracterização da dívida		Dívida em 1 de janeiro	Dívida em 31 de dezembro	Observações
228014772	Município, Empresa de Cartografia e Sistemas de Informa, EM,S.A	2.184,48	2.184,48	
228014822	Emergeprestígio, S.A.	1.387,92	0,00	
228014833	Avenida dos Aliados - Sociedade de Comunicação, S.A.	11.181,82	0,00	
228014834	Pellets Power, Lda.	4.238,88	0,00	
228014836	Endesa Energia S.A. - Sucursal Portugal	27.468,01	39.742,61	
228014848	Candela - Sistemas Refletores Rodoviários Unipessoal Lda.	6.785,91	0,00	
228014865	Margem Flamingo Unipessoal, Lda.	0,00	3.128,17	
228014868	Destinorbital Lda.	177,37	0,00	
228014883	Clínica de S.Cosme Gondomar V - Medicina Trab.,Hig. e Segurança I	5.075,64	0,00	
228014913	Damião Coelho Unipessoal, Lda.	144,80	0,00	
228014966	Carlos Serafim Ferreira, Sociedade Unipessoal, Lda.	45,51	0,00	
228015020	Vitalpet - Centro Veterinário Lda	891,75	0,00	
228015039	Alcateia Design Lda.	7.767,46	0,00	
228015042	Polonia e Coelho - Construções e Engenharia, Lda.	38.882,56	0,00	
228015047	Soares & Claro, Lda.	12.152,40	0,00	
228015053	Laguza - Soluções Publicitárias, Unipessoal, Lda.	5.873,25	0,00	
228015054	Pista Mágica - Associação	0,00	750,00	
228015071	Quadrante Resolvente, Lda.	14.867,61	0,00	
228015099	Multitema - Comunicação Digital, Unipessoal, Lda.	0,00	9.520,20	
228015121	Albicampo - Caravanas, Lda.	13.653,00	0,00	
228015125	Patorra - Equipamentos Desportivos, Lda	0,00	246,00	
228015134	Tributubos, Lda.	253,45	0,00	
228015169	H.Cruz - Unipessoal, Lda.	107,63	0,00	
228015184	Rdúz - Gestão Global de Resíduos, S. A.	1.941,92	0,00	
228015192	Expo Laranjeiras - Comércio de Mármore e Móveis, Lda.	5.965,50	0,00	
228015225	António Vieira Bastos - Peças, Unipessoal, Lda.	0,00	156,31	
228015244	Zenithslice, Lda.	14.927,59	0,00	
228015294	Tremas e Cedilhas, Lda.	1.230,00	0,00	

# Município de Gondomar

## Endividamento - Outras Dívidas a Terceiros

Ano:

2018

Caracterização da dívida		Dívida em 1 de janeiro	Dívida em 31 de dezembro	Observações
228015300	Cineduca, Ld <sup>a</sup> .	14.118,83	0,00	
228015317	Schneider Electric Portugal, Ld <sup>a</sup> .	1.779,81	0,00	
228015354	Colina de Imaginação Eventos, Unipessoal, Ld <sup>a</sup> .	4.920,00	0,00	
228015393	Summerpriority - Associação de Nadadores Salvadores	0,00	44.722,04	
228015480	Rui Marques Cruz Ferreira	369,00	150,00	
228015481	Triede Ti Tecnologias de Informação, Ld <sup>a</sup> .	3.198,00	0,00	
228015496	JLSM - Serviços, Unipessoal, Ld <sup>a</sup> .	23.832,48	0,00	
228015501	Querida Questão, Unipessoal, Ld <sup>a</sup> .	67,65	0,00	
228015503	Rui Jorge Marques de Azevedo	359,16	0,00	
228015509	Masterferro, Ld <sup>a</sup> .	910,19	0,00	
228015521	Sandra Cristina dos Santos Dias	1.648,20	0,00	
228015526	Marão Tâmega Viagens e Turismo, Ld <sup>a</sup> .	11.137,00	0,00	
228015531	Antonio Manuel Moreira Giesta Sousa Rocha	768,00	0,00	
228015532	Curtas Metragens - Cooperativa de Produção Cultural - CRL	184,50	0,00	
228015536	Sérgio Ricardo Cardoso Macedo	150,00	0,00	
228015537	AM Live, Unipessoal Lda	276,00	0,00	
228015547	Caderno de Sorrisos Unipessoal, Ld <sup>a</sup> .	272,75	0,00	
228015550	Master Test - Inspeção de Veículos, S.A.	0,00	46,56	
228015554	Traduz Sucesso, Ld <sup>a</sup> .	119,93	0,00	
228015601	Dogel - Produtos de Higiene e Equipamentos, Ld <sup>a</sup> .	0,00	3.017,98	
228015621	Nextwork - Soluções Gráficas Unipessoal, Ld <sup>a</sup> .	0,00	3.634,65	
228015632	B.B. Facility Service, Sociedade Unipessoal, Ld <sup>a</sup> .	0,00	15.500,07	
228015657	Medintal - Instalações Especiais, Ld <sup>a</sup> .	0,00	9,23	
228015659	Clínica Veterinária do Taralhão, Unipessoal, Lda	0,00	3.517,80	
228015660	Beyond Vet, Lda	0,00	492,00	
228015671	Renova Fábrica de Papel do Almonda S.A.	0,00	1.852,41	
228015739	Elísio Mendes, Lda	0,00	416,00	
228015747	Firstfield - Engenharia e Sistemas de Segurança, Unipessoal, Ld <sup>a</sup> .	0,00	590,40	

# Município de Gondomar

## Endividamento - Outras Dívidas a Terceiros

Ano:

2018

Caracterização da dívida		Dívida em 1 de janeiro	Dívida em 31 de dezembro	Observações
228015757	Auto Estrela de S.Victor, Ldª.	0,00	688,80	
228015783	Elisio Magalhães, Unipessoal, Ldª.	0,00	3.607,59	
228015796	Carla Lúcia França de Oliveira e Castro	0,00	1.400,00	
228015830	Ana Filipa Gramacho Alves Sousa	0,00	1.477,82	
228015876	Alexandra Patrícia Vilaça Forte	0,00	1.201,48	
228015889	Realmark - Marketing Research Institute, Ldª.	0,00	1.832,70	
228015896	Daniel José Garcia Gomes	0,00	400,00	
228015901	Administração de Serviços - Barreira da Cunha, Ldª.	0,00	29.610,65	
228015913	Mário Ribeiro & Filhos, Ldª.	0,00	5.549,75	
228015929	Joana Sousa Pinto	0,00	1.968,00	
228015973	Mal-Me-Quer, Ldª.	0,00	3.613,13	
228016007	Tiago André Pereira Santos	0,00	4.162,72	
228016008	Recicloparedes, Ldª.	0,00	56,04	
228016022	Dominassunto-Soluções de Segurança,Lda	0,00	1.280,43	
228016025	Openline Portugal, SA	0,00	1.525,20	
228016030	Hidrorural - Unipessoal, Ldª.	0,00	324,81	
228016037	Gascan, S.A	0,00	22.212,67	
228016042	Agostinho José dos Santos Rosas-Tipo Gráfica Publicidade	0,00	1.353,00	
228016053	Cotefis Gestão de Projetos, S.A.	0,00	9.348,00	
228016076	Printoption, Ldª.	0,00	1.152,32	
228016096	Vanguardbutton, Ldª.	0,00	4.848,91	
228016145	Strong Charon, Soluções de Segurança, S.A	0,00	578,42	
228016149	Daniel Jorge Vieira Alves Rosas	0,00	22,50	
228016171	Forward II Consulting,Lda	0,00	3.329,61	
228016247	João José Araújo Castro Gama	0,00	144,96	
228016250	Extra XL, Serviços, Ldª.	0,00	615,00	
228016277	Gabba Produções de Eventos, Ldª.	0,00	24.354,00	
228016287	Jomaz Gestão Hoteleira, Ldª.	0,00	213,65	

# Município de Gondomar

## Endividamento - Outras Dívidas a Terceiros

Ano:

2018

Caracterização da dívida		Dívida em 1 de janeiro	Dívida em 31 de dezembro	Observações
228016288	Irmandade dos Clérigos	0,00	112,50	
228016292	Só - Ouro Artigos de Ourivesaria,Lda.	0,00	300,00	
228016293	Madalena Sofia Alves de Oliveira	0,00	369,00	
228016297	Metalomecânica - Fernando Vieira & Ana, Ldª.	0,00	1.992,60	
228016298	Torcatto Santos, Unipessoal, Ldª.	0,00	875,00	
228016299	Ibersafety - Comércio de Artigos de Protecção Laboral Unipessoal, Lc	0,00	76,31	
228016300	Celior - Indústria de Ourivesaria, Lda	0,00	969,24	
228016304	Idealsafe, Ldª.	0,00	224,06	
228016314	Quimisantos - Comércio de Produtos de Higiene e Manutenção Indus	0,00	27,68	
2421	IRS -Trabalho dependente	95.098,00	99.176,00	
2422	IRS - Rendimentos profissionais	2.334,37	10.162,26	
24241	IRS - Prediais	5,02	0,00	
24362	IVA a pagar - aguardando processo de despesa	7.472,57	12.096,87	
2442206	Direcção Geral da Qualidade	229,56	353,44	
2442207	Tribunal de Contas - Emolumentos	2.271,40	2.271,40	
2442210	EdC- Rio Tinto - IMTT, IP	67,50	0,00	Verificar o Saldo Devedor -769,50 em 31 de Dez.
2442211	EdC - Rio Tinto, A.M.A., IP	26,39	40,56	
2442212	EdC - Gondomar - IMTT, IP	5.940,00	6.426,00	
2442213	EdC - Gondomar - A.M.A., IP	234,27	249,05	
2442214	EdC - Rio Tinto - ADSE	3,75	5,00	
24432	Estado - Coimas por contra-ordenação rodoviária	778,19	433,62	
24433	ANSR - Coimas por contra-ordenação rodoviária	253,51	125,77	
2451	ADSE	39.723,42	39.801,04	
24521	CGA - Retenções dos funcionários	75.763,86	75.341,10	
245311003104	Centro Regional Segurança Social Porto	52.983,29	53.635,59	
245312003104	Centro Regional Segurança Social Porto	0,00	3.680,85	
24532014288	José António Noverça Rodrigues	250,00	0,00	
24541001194	Lusalite-Soc.Portuguesa Fibro-Cimento	251,52	251,52	

# Município de Gondomar

## Endividamento - Outras Dívidas a Terceiros

Ano:

2018

Caracterização da dívida		Dívida em 1 de janeiro	Dívida em 31 de dezembro	Observações
24541001243	Rui Jorge Pires Mota	228,04	228,04	
24541001720	A.G.C.R.Solucoes Informaticas Ld.	1.810,02	1.810,02	
24541002284	Rádio Festival Do Norte, S.A.	703,56	2.460,00	
24541006999	Manaiacar - Reutilização de Peças para Camiões, Ld	0,00	53,82	
24541007003	Rocha Artes Gráficas, L.da	191,44	191,44	
24541007188	Empresa Diário do Porto,Lda.	0,00	707,55	
24541011935	Cirurgias Urbanas, Lda	58,43	0,00	
24541012865	Ana Maria da Silva Pinto	0,00	87,50	
24541012883	Misturagráfica, Unipessoal, Ldª.	0,00	173,74	
24542003048	Associação Desportiva e Cultural Moradores Urb. Ar	28,89	28,89	
24551	Penhoras em vencimentos	133,29	133,98	
2456	Tribunal Municipal do Porto - Cartas Precatórias	15,87	15,87	
2458	Tribunal Tributário do Porto - Taxa de Justiça	715,39	715,39	
2460	Tribunal Administrativo e Fiscal do Porto	133,50	175,19	
2491	outras	69,45	29,24	
26111000038	António da Rocha Bento, Ldª.	0,00	3.832,68	
26111000266	Gondomáquinas - Maquinas e Ferramentas,Ldª.	121,16	0,00	
26111000294	Jorge Gonçalves dos Santos & Alvarinho,Ldª.	93,48	533,45	
26111000426	Rui & Ferreira - Com. de Mat.de Escri.e Informáti	1.799,98	0,00	
26111000508	Sopinal - Fábrica de Equipamentos Urbanos e Metalu	0,00	79,95	
26111001099	Sai - Sistema Anti-Incêndio, Ldª.	1.168,50	0,00	
26111001225	VMR- Comércio de Mobiliário - Vitor Manuel Rodrigu	2.264,74	0,00	
26111001311	Livraria Bertrand, Soc. Com.Livraria, S.A.	620,96	620,96	
26111002178	Fnac Portugal - Actividades Culturais e Dist.Livro	1.234,99	0,00	
26111002540	Famo Comercial - Mobiliário de Escritório,Ldª.	0,00	366,97	
26111002889	Lugar do Desenho - Fundação Júlio Resende	5.000,00	0,00	
26111006816	Valter Ferreira Arcanjo, L.da	204,84	0,00	
26111006836	Samsys Informática - Com.e Serviços Sist.Informáti	0,00	184,50	

# Município de Gondomar

## Endividamento - Outras Dívidas a Terceiros

Ano:

2018

Caracterização da dívida		Dívida em 1 de janeiro	Dívida em 31 de dezembro	Observações
26111007717	Italmed - Material Médico Hospitalar, Ldª.	135,00	135,00	
26111009204	Canon Portugal, S.A.	26.211,30	0,00	
26111009295	IETA - Indústria de Estofos e Transformação de Aut	2.300,10	0,00	
26111010320	TopGim -Material Desporto Lazer, Lda	0,00	1.714,62	
26111010636	Digitalsign - Certificadora Digital, Lda	0,00	2.785,95	
26111010972	Vortal, Comércio Electrónico, Consultadoria e Mult	1.968,00	0,00	
26111011828	Optimustubos - Produtos e Acessórios para Águas e	0,00	521,89	
26111012287	Frisinde - Equipamentos Industriais, Lda	0,00	4.889,25	
26111012436	AEDRL- Associação de Estudos de Direito Regional e	0,00	60,00	
26111012690	Iten Solutions - Sistemas de Informação, S.A.	370,35	0,00	
26111012705	RIS 2048 - Sistemas Informáticos e Comunicações, S.A.	125.278,01	0,00	
26111013021	Grupo Vitalino, S.A.	303,83	0,00	
26111013029	Geestrada - Gabinete de Engenharia de Estradas, Ld	1.748,14	0,00	
26111013862	NTG, Ldª.	295,20	0,00	
26111014574	ARPA - Artigos de Ourivesaria, Lda.	339,73	0,00	
26111014746	Mototur Comércio de Veículos Motorizados, Unipessoal, Ldª.	205,73	0,00	
26111014911	Multitendas - Comércio e Aluguer de Tendas, S.A.	4.799,40	0,00	
26111015039	Alcateia Design Ldª.	4.329,60	0,00	
26111015091	Razão - Estratégia, Criatividade e Gestão da Comunicação, Ldª.	1.845,00	0,00	
26111015323	João de Sousa Cunha & Filho, Ldª.	90.638,70	0,00	
26111015449	Renato Gabriel Martins dos Santos	811,80	0,00	
26111015584	Somofril Sociedade de Fabrico e Montagem de Frigoríficos e Similare	0,00	3.407,10	
26111016246	Global - Bessa, Unipessoal, Ldª.	0,00	327,70	
26111016281	Carlos José da Silva Gonçalves	0,00	195,00	
26111016315	Exitus Soluções Tecnológicas, Ldª.	0,00	25.190,40	
26111016317	Gugol Editores e Livreiros, Ldª.	0,00	550,00	
26114002568	Fernando Carvalho Mendes & Cª.Ldª.	38.162,42	0,00	
26114002607	José da Silva Barbosa & Filhos, Ldª.	30.432,60	0,00	



# Município de Gondomar

## Endividamento - Outras Dívidas a Terceiros

Ano:

2018

Caracterização da dívida		Dívida em 1 de janeiro	Dívida em 31 de dezembro	Observações
26114002611	M. dos Santos & Companhia, S.A.	75.527,65	0,00	
26114007094	SEM - Sociedade de Empreitadas do Marco, Lda	160.732,78	0,00	
26114008996	Alberto Couto Alves S.A.	503.156,74	0,00	
26114009358	Sociedade de Construções V.B.L., Lda	35.149,29	0,00	
26114010181	Antonio Simões & Simões, Lda	236.363,02	0,00	
26114010563	Paviazeméis - Pavimentações de Azeméis, Lda	92.492,84	0,00	
26114011656	Agrofauna - Soc. Rep. Prod. Pecuñarios, Lda	369,00	0,00	
26114013489	Alcino Ferreira Soares, Lda	43.056,82	0,00	
26114014301	J.da Silva Faria, Lda	25.123,94	0,00	
26114014414	Ancorasfalto Engenharia e Construção Lda	41.142,10	10.497,59	
26114014478	Gondoroute, Lda	28.463,65	0,00	
26114014870	Ângulo Recto - Construções Lda	8.622,95	0,00	
26114015016	RC3 - Restauros e Construção, Lda	30.021,52	0,00	
26114015147	Irreverentacesso, Lda	43.285,63	0,00	
26114015167	Vierominho II Construção e Reabilitação, Lda	64.044,16	0,00	
26114015179	Fernando Melo & Cª,Lda	55.283,24	0,00	
26114015236	M2S Construções, Lda	158.735,00	0,00	
26114015290	Inspiração Geométrica, Unipessoal, Lda	15.580,66	0,00	
26114015482	CM Carvalho Unipessoal, Lda	0,00	122.182,64	
26114015824	Francisco Ferreira de Barros, Lda	0,00	18.528,80	
2614009092	Caixa Leasing e Factoring - Instituição Financeira	112.675,86	0,00	
2618000175	Hilti <Portugal> Produtos E Servicos,Lda	3.164,56	0,00	
2618000294	Jorge Gonçalves dos Santos & Alvarinho,Lda	777,00	197,50	
2618000520	Wurth Portugal-Técnica Montagem, Lda	0,00	546,12	
2618000638	CVA Eletrónica - Fábrica de equipamento de Som e Luz Lda.	0,00	10.159,52	
2618000910	Comingersoll - Comércio e Indústria de Equipamentos, S.A.	0,00	1.510,44	
2618001068	Sportorion - Gestão de Equipamentos Desportivos, L	0,00	125,62	
2618001224	Telfone - Representação de Equipamentos de Telecom	563,34	0,00	

# Município de Gondomar

## Endividamento - Outras Dívidas a Terceiros

Ano:

2018

Caracterização da dívida		Dívida em 1 de janeiro	Dívida em 31 de dezembro	Observações
2618001225	VMR- Comércio de Mobiliário - Vitor Manuel Rodrigu	829,64	1.388,67	
2618001587	PALAMENTA - José Antunes, Ldª.	378,84	0,00	
2618002092	Atrel - Reparadora Agro-Técnica, Ldª.	0,00	8.694,07	
2618002178	Fnac Portugal - Actividades Culturais e Dist.Livro	173,74	0,00	
2618002507	Livraria de José Alves, Ldª.	31,05	0,00	
2618002568	Fernando Carvalho Mendes & Cª.Ldª.	0,00	12.183,06	
2618002575	Alexandre Barbosa Borges,S.A. - ABB	0,00	180.205,44	
2618002607	José da Silva Barbosa & Filhos, Ldª.	0,00	35.932,94	
2618002611	M. dos Santos & Companhia, S.A.	44.021,80	67.255,81	
2618006836	Samsys Informática - Com.e Serviços Sist.Informáti	416,71	0,00	
2618006883	Motojardim Equipamentos Jardim Lda	49,20	0,00	
2618007094	SEM - Sociedade de Empreitadas do Marco, Lda	34.988,06	60.618,09	
2618007140	Joaquim Machado, S.A.	0,00	115,02	
2618007662	Mário Rebola - Consultoria Ambiental, Ldª.	0,00	79,95	
2618007721	Nortel - Comércio Equipamentos Hoteleiros Lda.	0,00	28,18	
2618009358	Sociedade de Construções V.B.L., Ldª	33.862,97	64.347,59	
2618009453	Esri Portugal - Sistemas e Informação Geográfica,	9.348,00	0,00	
2618009849	António Rodrigues de Campos	0,00	92,25	
2618009939	R. S. & Santos - Distribuição de Electrodomésticos	470,01	198,01	
2618010360	LST Serralharia Civil, Ldª.	0,00	4.254,84	
2618010563	Paviazeméis - Pavimentações de Azeméis, Ldª.	69.179,84	279.758,13	
2618011086	Gondo Música - Unipessoal,Ldª.	0,00	148,09	
2618011134	Nicolau de Macedo , S.A.	158.873,61	0,00	
2618011403	Ferrai - Ferramentas Industriais, Lda.	0,00	837,33	
2618011924	Emesingular,Ldª.	0,00	454,49	
2618012436	AEDRL- Associação de Estudos de Direito Regional e	60,00	0,00	
2618012705	RIS 2048 - Sistemas Informáticos e Comunicações, S.A.	9.630,90	2.740,44	
2618013116	Alcino Ribeiro Tavares, Ldª.	0,00	46.105,98	

## Município de Gondomar

### Endividamento - Outras Dívidas a Terceiros

Ano:

2018

Caracterização da dívida		Dívida em 1 de janeiro	Dívida em 31 de dezembro	Observações
2618013486	Casa Pinheiro, Artigos de Higiene, Ld <sup>a</sup> .	0,00	172,42	
2618013991	Epopéia - Gestão e Obras Públicas, Ld <sup>a</sup> .	30.310,70	30.310,70	
2618014195	MJFT - Construções Unipessoal Ld <sup>a</sup> .	0,00	85.011,37	
2618014380	Carlos Alberto Silva Vieira	100,00	100,00	
2618014478	Gondoroute, Ld <sup>a</sup> .	0,00	10.185,33	
2618014647	Domingos da Silva Teixeira, S.A.(DST)	0,00	567.769,33	
2618014874	Sociedade Portuguesa de Inovação - Consultadoria Empresarial e Fo	20.664,00	0,00	
2618015074	Alexandre Barbosa Borges, Britalar, ACE	116.675,49	0,00	
2618015091	Razão - Estratégia, Criatividade e Gestão da Comunicação, Ld <sup>a</sup> .	1.845,00	1.845,00	
2618015103	Construções Tinoco Gomes, Ld <sup>a</sup> .	0,00	90.593,56	
2618015121	Albicampo - Caravanas, Ld <sup>a</sup> .	932,65	0,00	
2618015147	Irreverentacesso, Ld <sup>a</sup> .	28.500,22	0,00	
2618015162	MPCR - Engenharia Civil, Unipessoal, Ld <sup>a</sup> .	58.084,93	58.084,93	
2618015481	Triede Ti Tecnologias de Informação, Ld <sup>a</sup> .	15.252,00	0,00	
2618015506	Artur Florêncio & Filhos, AFF, Equipamentos Desportivos, Lda.	4.174,37	0,00	
2618015584	Somofril Sociedade de Fabrico e Montagem de Frigoríficos e Similare	0,00	633,45	
2618015896	Daniel José Garcia Gomes	0,00	104,34	
2618016010	Porto Editora, S.A.	0,00	241,61	
2618016096	Vanguardbutton, Ld <sup>a</sup> .	0,00	2.348,69	
2618016215	Caseking Portugal, Unipessoal, Ld <sup>a</sup> .	0,00	4.277,07	
2618016228	Pamafe - Informática, Ld <sup>a</sup> .	0,00	116.647,25	
2618016241	Solid Green, Urbanismo, Ld <sup>a</sup> .	0,00	8.864,39	
2618016246	Global - Bessa, Unipessoal, Ld <sup>a</sup> .	0,00	599,01	
2618016307	Arlindo Manuel Almeida Carvalho, Com.Imp.Exp.de Materiais e Equip	0,00	36.581,43	
2631	STAL	1.158,42	1.159,27	
2632	SINACEL	41,31	41,31	
2633	SINTAP	17,97	31,12	
2635	Sindicato dos trabalhadores da Função Pública	957,44	973,87	

# Município de Gondomar

## Endividamento - Outras Dívidas a Terceiros

Ano:

2018

Caracterização da dívida		Dívida em 1 de janeiro	Dívida em 31 de dezembro	Observações
2636	Sindicato Tec. Adm Auxiliares Educação	27,65	33,38	
26372	Sindicato dos Trabalhadores dos Impostos	65,24	65,24	
26373	Sindicatos Quadros Técnicos do Estado	19,00	19,00	
26374	Sindicato Independente dos Professores de Educação	9,00	9,00	
26375	SINTESPA	0,00	6,08	
2639	Sindicato Nacional Policias Municipais	81,47	64,62	
2651	Banco Santander Totta - Rendas de Habitação	44.908,32	36.507,72	
2652	CCDRN - Apreciação pedido autoriz.- Port. 1247/08	701,20	701,20	
268126	Fundo de Apoio Municipal	1.619.937,87	303.738,00	
26851000076	Camolde - Casa Modeladas, Ld.	486,33	486,33	
26851000285	Jerónimo Santos Cardoso, Ldª.	4.340,00	1.878,00	
26851000343	Teprocil - Tecnologias e Produtos Para Construção	394,22	394,22	
26851000388	Maria Fernanda M.S.C.Silva-Bpi Factorsa	9.446,13	9.446,13	
26851000399	Metalocar - Indústria de Metalomecânica, S.A.	0,26	0,26	
26851000499	Habileonel-Construções Unipessoal,Lda	249,40	249,40	
26851000501	Sinalnorte-Sinalização e Marcação de Estradas, Ldª	9.970,54	9.970,54	
26851000515	Vianas - Máquinas, Ferramentas e Material de Incê	644,73	644,73	
26851000522	Mecanofluidos - Instalações Electromecânicas e Red	271,00	0,00	
26851000586	Somague - Engenharia,Sa	529,99	529,99	
26851000614	Eyssa Tesis - Tecnologia de Sistemas Electrónicos,	885,40	0,00	
26851000828	Revinobre - Técnicas de Revestimentos, Ldª.	3.020,16	3.020,16	
26851000849	ICMG-Indústria de Construções Metálicas de Gondoma	7.175,30	7.175,30	
26851000967	Sistelmar - Soc.Const.Ld.	42.887,51	42.887,51	
26851000999	Alcatifas das Antas - Oliveiras, Freire & Cª., Ldª	413,59	413,59	
26851001224	Telfone - Representação de Equipamentos de Telecom	3.955,19	5.508,57	
26851001326	MCM - Moreira, Cruz & Magalhães,Lda.	0,00	16.009,00	
26851001526	A.Barbosa & Filhos Ld.	736,75	736,75	
26851001568	Tito Fernando & Cª. Ldª.	347,50	347,50	

## Município de Gondomar

### Endividamento - Outras Dívidas a Terceiros

Ano:

2018

Caracterização da dívida		Dívida em 1 de janeiro	Dívida em 31 de dezembro	Observações
26851001829	Cablinfor - Projectos e Cablagens Informáticas, Ld	1.172,00	1.172,00	
26851002013	Gondoclima - Assistência Técnica Unipessoal, Ldª.	190,00	190,00	
26851002046	Tefimet-Comércio de Ferramentas, Ldª.	446,38	446,38	
26851002052	Antonio Rodrigues Ferreira	248,40	248,40	
26851002057	Gondopav - Pavimentos E Revestimentos L	1.503,50	1.503,50	
26851002061	Dia Portugal Supermercados - Sociedade Unipessoal,	11.900,00	11.900,00	
26851002232	Altamira Mobil.Sa-Factoring Atlantico	205,38	205,38	
26851002263	Soinca - Sociedade Industrial de Cucujães,S.A.	239,75	239,75	
26851002535	Joaquim Magalhaes M.Cerejo - Const.Civ.	132,18	132,18	
26851002553	Justino Silva Oliveira	16.362,32	16.362,32	
26851002560	Mss - Construtora,Sa	270,03	270,03	
26851002561	Margasil - Sociedade Construções Ldª.	50,50	50,50	
26851002564	Habiseque - Construcoes Sa	167,47	167,47	
26851002566	Antonio Babo & C.,Ld.	5.188,06	5.188,06	
26851002567	R.E.D. - Relvados e Equip.Desportivos Ld	891,00	891,00	
26851002568	Fernando Carvalho Mendes & C.Ld.	8.701,92	12.667,98	
26851002569	Caridades - Acacio C.Ferreira & Irmão L	1.911,70	1.911,70	
26851002573	Agostinho Amandio Nogueira	6.633,86	6.633,86	
26851002575	Alexandre Barbosa Borges,SA	20.785,66	24.804,87	
26851002582	Ferreira - Construcoes,Sa	8.467,48	8.467,48	
26851002586	Edigom - Soc.Construcoes Ld.	14.697,05	14.697,05	
26851002589	Antonio Ramalho-Soc.Constr.Desport.Ld.	195,00	195,00	
26851002595	Construcoes Vieira Pacheco, Ld	5.747,93	5.747,93	
26851002601	Construtora da Huila - Irmãos Neves, Lda.	17.949,78	17.949,78	
26851002608	Sousa, Resende & Rod.Constr.Sa - Bpi F.	1.020,73	1.020,73	
26851002611	M.dos Santos & Companhia, Sa	64.074,61	65.453,79	
26851002612	Cunha Duarte,Sa	153.891,46	153.891,46	
26851002613	Manuel Teixeira Ld.-Bcp Factoring	12.392,08	12.392,08	

# Município de Gondomar

## Endividamento - Outras Dívidas a Terceiros

Ano:

2018

Caracterização da dívida		Dívida em 1 de janeiro	Dívida em 31 de dezembro	Observações
26851002614	Montel - Montagens Eléctricas, Ldª.	421,61	421,61	
26851002615	Osorio Nogueira & Mota, Ld.	9.855,36	9.855,36	
26851002618	Soc.Const.Casimiro Ferreira,Ld.-Bcp Fac	938,81	938,81	
26851002619	Sociedade Const. Gomes Do Monte, Lda.	1.182,90	1.182,90	
26851002620	Sociedade Construções Soares Costa, S.A.	0,01	0,01	
26851002621	Jofilhos - Sociedade De Construcoes Ld.	9.815,14	300,63	
26851003310	Petróleos de Portugal - Petrogal, S.A.	7.303,49	7.303,49	
26851004473	Rodrigues & Irmão Lda	5.140,11	5.140,11	
26851004479	F.S.A.C. Constr. E Imobiliario Lda	1.995,19	1.995,19	
26851004508	Borges & Borges,Lda	1.588,31	1.588,31	
26851006807	Ereserv - Mobiliário Urbano, Ldª.	14.092,41	14.092,41	
26851006970	Imo Serra Invest.Imob.,Lda-BPI Factor SA	4.447,81	4.447,81	
26851006981	C.F.& H. - Carlos Ferreira & Henriques - S.C	15,00	15,00	
26851007046	Hidronorte - Sondagens e Captação de Água, Ldª.	348,00	348,00	
26851007078	Lobecos, Construções - Antonio Maria Lobo & C.Lda	13.620,91	12.837,43	
26851007094	Soc.Empreitadas do Marco, Lda	42.512,17	64.002,30	
26851007122	Jogo Silva & Silva, Lda	157,27	157,27	
26851007126	Antonio Virgilio Sousa Teixeira	144,15	144,15	
26851007172	Imogue-Comércio Imobiliária,Ld	7.481,97	7.481,97	
26851007177	Belmiro C. Ramos-Const.Civil SA	239,42	239,42	
26851007306	Oficialpinta - Pinturas e Revestimentos, Ldª.	988,75	988,75	
26851007429	António Moreira Fernandes - Ar Condicionado, Elect	293,32	293,32	
26851007435	Júlio Couto - Pintura e Lacagem Construção Civil,	1.625,71	310,00	
26851007477	Rolbetão - Sociedade de Construções, Ldª.	276,16	276,16	
26851007555	FDO - Construções, S.A.	39.673,91	39.673,91	
26851007791	Margarida Moreira de Sousa e Silva	173,00	173,00	
26851007925	RJSS - Construções , Lda.	6.897,52	6.897,52	
26851008008	Fernando da Silva Rodrigues	1.014,50	1.014,50	

## Município de Gondomar

### Endividamento - Outras Dívidas a Terceiros

Ano:

2018

Caracterização da dívida		Dívida em 1 de janeiro	Dívida em 31 de dezembro	Observações
26851008011	Serralharia Nuno Vasco Almeida Fernandes de Sousa	235,00	235,00	
26851008053	Recuporto, Recuperação de Edifícios, Lda.	1.490,00	1.490,00	
26851008069	Pavirodrigues, Construções Unipessoal, Lda.	494,13	494,13	
26851008135	Sadintegra-Sistemas de Segurança, Lda	698,00	698,00	
26851008162	MMLB - Construções e Imobiliária, Lda	20.798,25	20.798,25	
26851008238	Fernando Vicente de Freitas Pichel, Contrutor Civi	300,00	300,00	
26851008246	Habigranja - Soc. Imobiliária da Granja, Lda	168,03	168,03	
26851008257	Nortimper - Materiais Construção Civil Lda.	65,00	65,00	
26851008342	Sociedade de Construção Orlando Meireles & Irmão,	495,90	495,90	
26851008589	Carvalho & Leal, Lda.	413,00	413,00	
26851008597	Nelson Daniel Campos de Jesus	150,00	150,00	
26851008654	M.Couto Alves, S.A. - Construções	2.422,78	2.422,78	
26851008786	Tapa & Veda, Lda.	2.501,50	2.501,50	
26851008842	Civinorte - Construção Civil e Obras Públicas,Lda.	1.857,19	1.857,19	
26851008888	José Nunes Pereira, SA	285,02	285,02	
26851008907	Fernando Rosas - Construção Civil, Lda.	321,00	321,00	
26851008909	Prosegur Activa Portugal, Unipessoal, Lda.	624,00	624,00	
26851008983	EB- Enceradora do Bonfim, Lda.	794,88	1.430,61	
26851008996	Alberto Couto Alves S.A.	102.835,66	168.324,04	
26851009037	FOZCOL - Construções Lda.	5.213,66	5.213,66	
26851009066	Norasil - Sociedade de Cosntrução Civil, S.A.	0,04	0,04	
26851009107	Móveis Castro - Manuel P.R.Martins de Castro Lda	1.792,98	1.792,98	
26851009201	Nova Instaladora Sanitária de Rio Tinto, Lda	115,00	115,00	
26851009202	AFIM - Sociedade de Construções e Urbanizações, Lda	25.883,90	25.883,90	
26851009236	Manuel Neves Loureiro, Lda. - Serralharia de Const	1.084,60	1.084,60	
26851009358	Sociedade de Construções V.B.L., Lda**	7.210,46	11.489,08	
26851009382	N.N. Montagens Eléctricas, Lda	248,56	248,56	
26851009509	Cunha & Barroso, Lda	377,76	377,76	

# Município de Gondomar

## Endividamento - Outras Dívidas a Terceiros

Ano:

2018

Caracterização da dívida		Dívida em 1 de janeiro	Dívida em 31 de dezembro	Observações
26851009681	Controsol - Controlo Solar e Decoração, Lda	726,00	726,00	
26851009692	Soares, Magalhães & Delgado, Lda	373,36	373,36	
26851009956	Construbracara - Construções, Lda	14.896,00	14.896,00	
26851010009	Norlabor - Engenharia e Construção, S.A	9.774,07	9.774,07	
26851010043	Envifast - Impermeabilizações e Isolamentos, Unipe	2.949,99	2.949,99	
26851010147	Fernando Cardoso da Cunha & Filhos, Lda	4.095,30	4.095,30	
26851010176	FDO - Projectos, Lda	5.251,45	5.251,45	
26851010181	Antonio Simões & Simões, Lda	111.908,22	141.525,11	
26851010300	Américo Teixeira - Construção Civil e Obras Públicas	25.267,39	34.911,78	
26851010301	Retorvila - Construções, Lda	85,40	85,40	
26851010344	Tiago Jerónimo da Costa Neves	2.387,50	0,00	
26851010360	LST Serralharia Civil, Lda	16.715,46	16.715,46	
26851010364	Vialsil - Construção e Conservação de Vias, Lda	26.938,20	26.938,20	
26851010388	Sousa Resende & Rodrigues II Construções de Obras	539,35	539,35	
26851010403	Rumoflex - Engenharia e Ambiente, S.A.	7.506,33	7.506,33	
26851010405	J.A.M.O. Construção e Engenharia Civil, Lda	27.166,46	27.166,46	
26851010487	António Carlos Rocha- Construção e Obras Públicas,	18.151,00	8.055,63	
26851010489	Construções Pardais - Irmãos Monteiros, Lda	17.034,70	17.034,70	
26851010493	Construções Perfeição, Lda	711,86	711,86	
26851010555	Higino Pinheiro & Irmão Lda	5.866,50	5.866,50	
26851010563	Paviazeméis - Pavimentações de Azeméis, Lda	14.469,77	58.262,01	
26851010564	Cândido José Rodrigues S.A	11.403,62	11.403,62	
26851010616	Eduardo Gomes Silva	1.733,20	1.083,25	
26851010633	Farcimar- Fábrica de Artefactos de cimento de Arou	482,66	482,66	
26851010968	Construções António Neves, Unipessoal, Lda	1.097,00	0,00	
26851011134	Nicolau Macedo & Filhos, Lda	3.077,00	18.065,08	
26851011146	NBO - Engenharia e Ambiente, S.A.	99.567,13	13.481,02	
26851011226	Francisco Ribeiro Braga & Cª., Lda	2.556,69	439,73	



# Município de Gondomar

## Endividamento - Outras Dívidas a Terceiros

Ano:

2018

Caracterização da dívida		Dívida em 1 de janeiro	Dívida em 31 de dezembro	Observações
26851011232	Etapa Perfeita - Construção Civil, Unipessoal, Lda	4.230,00	4.230,00	
26851011236	Maria Dulce Santos Cunha	1.260,10	1.260,10	
26851011374	Metalrio - Serralharia Civil, Lda	5.612,19	7.729,42	
26851011537	Fernando Ramos & Duarte Silva, Lda	1.356,45	1.356,45	
26851011572	Bezerras Irmãos, Lda	23.364,66	22.044,66	
26851011574	Inesaro, Lda	24.055,82	24.055,82	
26851011637	Manuel Augusto Martins Oliveira - Constr. Civil e	1.663,45	1.663,45	
26851011652	Construções Folhanense - Unipessoal, Lda	12.571,75	12.571,75	
26851011721	Multivias - Engenharia e Construção, Lda	11.141,80	11.141,80	
26851011722	Domingos Moreira dos Santos & Filhos - Soc.Constru	38.148,72	43.351,07	
26851011800	J.B.Ramos, Lda	348,21	348,21	
26851011924	Emesingular,Lda	18.175,16	18.534,09	
26851011925	Norurb, S.A.	48.810,23	48.810,23	
26851012164	Completalento - Investimentos & Gestão Imóveis, Ld	234,48	234,48	
26851012213	Frederico & Silva, Lda	12.987,20	12.987,20	
26851012215	Nível Vantagem - Construção e Engenharia Lda	1.934,95	5.119,90	
26851012254	F.Melo - Sociedade de Construções Lda	8.370,20	8.370,20	
26851012499	Cip Construção, S.A.	29.919,18	9.436,76	
26851012684	Sublimepadrão Construções, Lda	199,00	199,00	
26851012731	Definometro - Construtores Unipessoal, Lda	16.845,78	16.845,78	
26851012745	Mobpro - Electronics And Technology, Lda	8.137,24	9.982,62	
26851012783	Shift - Empreitadas ACE	6.384,54	5.414,27	
26851012888	Lisourique - Serviços e Equipamentos Técnicos, Lda	15.646,79	13.646,77	
26851012900	R.L.E. Unipessoal, Lda	4.591,78	4.591,78	
26851012904	A.Valério de Figueiredo, Lda	2.071,40	2.071,40	
26851012910	DST Solar S.A.	58,02	58,02	
26851012950	Tecnigom - Construções, S.A.	8.223,35	8.223,35	
26851012972	Climassera, Comércio Ar Condicionado e Equipamento	4.317,45	6.244,05	

# Município de Gondomar

## Endividamento - Outras Dívidas a Terceiros

Ano:

2018

Caracterização da dívida		Dívida em 1 de janeiro	Dívida em 31 de dezembro	Observações
26851012999	Pormenordirecto, Ld <sup>a</sup> .	21.991,74	21.991,74	
26851013030	Edilages S.A	83.626,56	72.207,44	
26851013065	Construções Miguel Luís, Unipessoal, Ld <sup>a</sup> .	20.661,30	11.822,52	
26851013116	Alcino Ribeiro Tavares, Ld <sup>a</sup> .	5.483,30	5.483,30	
26851013139	Openline Facility Services, S.A.	1.691,17	1.183,82	
26851013151	Carvas - Construções Unipessoal, Ld <sup>a</sup> .	20.361,86	20.361,86	
26851013155	Pedreira de Pizões - Inerte para Construção Civil e	11.673,50	10.407,83	
26851013156	Brimo - Britas de Mouquim, Ld <sup>a</sup> .	5.663,45	5.663,45	
26851013172	Nortagi - Construção e Engenharia Civil, Ld. <sup>a</sup>	1.959,29	1.959,29	
26851013382	Fluxo Singular, Ld <sup>a</sup> .	18.350,11	18.350,11	
26851013405	Reworx Engenharia, A.C.E.	1.497,44	13.485,34	
26851013463	Genericways - Sociedade de Construção, Ld <sup>a</sup> .	5.794,76	5.794,76	
26851013470	Sabedoria Constante Unipessoal, Ld <sup>a</sup> .	14.830,74	14.830,74	
26851013471	Alcima - Construções Metálicas, Ld <sup>a</sup> .	27.705,00	27.705,00	
26851013489	Alcino Ferreira Soares, Ld <sup>a</sup> .	3.929,81	12.343,02	
26851013504	Regresso Prioritário, Ld <sup>a</sup> .	782,00	782,00	
26851013834	Rodrigo Silva & Silva, Ld <sup>a</sup> .	5.711,00	5.711,00	
26851013970	Construções Leite de Almeida & Filhos, Ld <sup>a</sup> .	14.331,20	14.331,20	
26851013971	Fablocar - Fábrica de Blocos de Arouca, Ld <sup>a</sup> .	4.293,20	4.293,20	
26851013991	Epopeia - Gestão e Obras Públicas, Ld <sup>a</sup> .	10.126,98	10.126,98	
26851013997	Geolatitude Construção e Reabilitação, Ld. <sup>a</sup>	0,00	2.993,97	
26851013998	Fercaema - Construções, Ld <sup>a</sup> .	3.233,00	3.233,00	
26851014195	MJFT - Construções Unipessoal Ld <sup>a</sup> .	12.584,08	14.849,65	
26851014196	Construções Cruz da Carreira, Lda	14.886,66	14.886,66	
26851014197	Revicalçadas, Unip.Lda	10.253,60	5.859,20	
26851014237	Sequencia Record - Unipessoal, Ld <sup>a</sup> .	27.643,30	23.633,11	
26851014238	Miguel Rocha & Rocha, Ld <sup>a</sup> .	15.289,40	15.289,40	
26851014301	J.da Silva Faria, Ld <sup>a</sup> .	40.170,50	42.540,68	

# Município de Gondomar

## Endividamento - Outras Dívidas a Terceiros

Ano:

2018

Caracterização da dívida		Dívida em 1 de janeiro	Dívida em 31 de dezembro	Observações
26851014305	Corrente Rosa, Ld <sup>a</sup> .	2.999,45	2.999,45	
26851014312	Naturgreen , S.A.	24.135,06	24.135,06	
26851014317	Alveda Gold, Ld <sup>a</sup> .	320,00	320,00	
26851014329	Consmar - Construção Civil, Ld <sup>a</sup> .	23.029,64	23.029,64	
26851014414	Ancorasfalto Engenharia e Cosntrução Ld <sup>a</sup> .	14.240,80	3.172,12	
26851014415	Surpreendente Parcela Unipessoal, Ld <sup>a</sup> .	20.222,30	20.222,30	
26851014420	Renovarx - Reabilitação, A.C.E.	6.822,61	28.090,04	
26851014477	Fernandes & Fernandes, Ld <sup>a</sup> .	18.704,05	18.704,05	
26851014478	Gondoroute, Ld <sup>a</sup> .	16.103,32	18.788,57	
26851014722	Cofijo Construções Ld <sup>a</sup> .	29.721,61	0,00	
26851014725	Marco Bruno de Jesus Ribeiro Ferreira	1.671,32	1.671,32	
26851014735	Construções Belmiro Gomes & Filhos, Lda.	9.923,50	13.729,13	
26851014800	Edgar Rafael da Silva Gradiz Cardoso	338,00	338,00	
26851014802	Paivalucios - Sociedade de Construções, Ld. <sup>a</sup>	2.336,00	2.336,00	
26851014869	Medidas Práticas -Construção Civil Unipessoal, Lda	13.958,66	10.796,06	
26851014870	Ângulo Recto - Construções Ld <sup>a</sup> .	3.012,59	27.550,57	
26851014876	Gonçalves & Novais Ld <sup>a</sup> .	0,00	7.673,87	
26851015016	RC3 - Restauros e Construção, Ld <sup>a</sup> .	5.110,89	9.199,61	
26851015042	Polonia e Coelho - Construções e Engenharia, Lda.	13.777,92	17.296,09	
26851015071	Quadrante Resolvente, Ld <sup>a</sup> .	1.351,27	3.446,63	
26851015074	Alexandre Barbosa Borges, Britalar, ACE	722,10	11.729,23	
26851015103	Construções Tinoco Gomes, Ld <sup>a</sup> .	2.268,93	8.687,27	
26851015147	Irreverentacesso, Ld <sup>a</sup> .	0,00	6.772,25	
26851015148	Sentidos Suaves, Ld <sup>a</sup> .	14.585,24	14.585,24	
26851015162	MPCR - Engenharia Civil, Unipessoal, Ld <sup>a</sup> .	6.142,70	6.142,70	
26851015167	Vierominho II Construção e Reabilitação, Ld <sup>a</sup> .	1.035,96	17.306,01	
26851015179	Fernando Melo & C <sup>a</sup> ,Lda	0,00	9.310,80	
26851015236	M2S Construções, Ld <sup>a</sup> .	0,00	14.975,00	

# Município de Gondomar

## Endividamento - Outras Dívidas a Terceiros

Ano:

2018

Caracterização da dívida		Dívida em 1 de janeiro	Dívida em 31 de dezembro	Observações
26851015290	Inspiração Geométrica, Unipessoal, Lda.	0,00	11.579,52	
26851015482	CM Carvalho Unipessoal, Lda.	0,00	9.171,12	
26851015824	Francisco Ferreira de Barros, Lda.	0,00	3.342,25	
26851015894	Desigual - Arquitetura de Interiores, Lda.	0,00	3.335,25	
26851015984	Boflex - Componentes Elétricos, Unipessoal, Lda.	0,00	147,60	
26851015993	CPW - Engenharia, Lda.	0,00	2.523,63	
26852000512	Urbis - Gabinete de Urbanismo, Arquitectura e Enge	526,20	526,20	
26852000568	Herd. de Porfírio Pereira Gomes	10.000,00	10.000,00	
26852000735	Vidraría Central Ermentao - Luis M.S.C.	673,38	673,38	
26852000877	Multiclíma - Instalação Ar Condicionado e Frio, Ld	723,50	723,50	
26852000967	Sistelmar - Sociedade de Construções, Lda.	172,00	172,00	
26852001012	Pingo Doce - Distribuicao Alimentar Sa	823,02	823,02	
26852001264	Inspauto-Inspecção de Veículos,Lda.	4.220,00	4.220,00	
26852001295	Sociedade Portuguesa Drogas, SA	30.000,00	30.000,00	
26852002503	Iberusa Hotelaria e Restauração S.A.	260,52	260,52	
26852002709	Comissao Fabrica Paroquia De Valbom	4.464,24	4.464,24	
26852002711	Fábrica da Igreja Paroquial S.João Foz do Sousa	3.307,00	3.307,00	
26852002847	Associação Centro Convívio Reformados e Pensionist	684,00	684,00	
26852002850	Centro Social da Lomba	2.737,50	2.737,50	
26852002879	Irmandade da Santa Casa da Misericórdia de Vera Cr	2.500,00	2.500,00	
26852002924	Rancho Folclórico de Gens	1.760,00	1.760,00	
26852003017	Externato Paulo Vi	2.493,99	2.493,99	
26852003162	Ester Batista Da Cruz	24,94	24,94	
26852003238	Fernando Rocha Ferreira da Costa	1.948,00	1.948,00	
26852003388	Francisco Jose Pereira Pinto	865,00	86,50	
26852003445	Rita da Costa e Sousa Leal Gandra	104,00	350,00	
26852003493	Mario Marques Moreira E Esposa	3.366,89	3.366,89	
26852003788	Manuel António Silva Santos	63,00	63,00	

# Município de Gondomar

## Endividamento - Outras Dívidas a Terceiros

Ano:

2018

Caracterização da dívida		Dívida em 1 de janeiro	Dívida em 31 de dezembro	Observações
26852004171	Carolina De Jesus	770,64	770,64	
26852004178	Urbe - Nucleos Urbanos Pesquisa Interv.	7.388,00	7.388,00	
26852004382	João dos Santos	498,80	498,80	
26852004383	Antonio Neves de Sousa	498,80	498,80	
26852004384	Jose Pereira Barros	137,17	137,17	
26852004385	Eduardo do Carmo Rodrigues dos Santos	980,18	980,18	
26852004392	Jerónimo dos Santos Cardoso	1.870,49	1.870,49	
26852004394	Maria Sónia Silva F.Correia e outros	4.462,50	4.462,50	
26852004395	António Guedes de Oliveira	498,80	498,80	
26852004397	José Carneiro	24,94	24,94	
26852004404	Carla Guimaraes E M.Helena,Ld/.	99,76	99,76	
26852004406	Delfim Vieira Da Silva	1.246,99	1.246,99	
26852004408	Manuel Paulo Da Rocha Neves	1.524,05	1.524,05	
26852004409	Maria Soares Bessa E Outra	623,50	623,50	
26852004410	Hilario Dos Santos	174,58	174,58	
26852004413	Jose Gadelho De Castro	997,60	997,60	
26852004415	Alexandre Fernando F V Silva	187,05	187,05	
26852004419	Manuel Jorge Teixeira Ramos	623,50	623,50	
26852004423	Manuel Oliveira Sousa Carvalho	997,60	997,60	
26852004437	Amadeu Fonseca Fernandes	498,80	498,80	
26852004438	Benvinda Martins De Castro	573,62	573,62	
26852004439	Viriato Martins Dos Santos Castro	10.088,19	10.088,19	
26852004441	Rosa Alice Alves Santos Reis Guimaraes	997,60	997,60	
26852004444	Jose Alexandre Cardoso Pinto	274,34	274,34	
26852004445	Antonio Jose Da Silva Sousa	249,40	249,40	
26852004447	Antonio Meireles Pereira	935,25	935,25	
26852004449	Jose Maria Dos Santos Rodrigues	997,60	997,60	
26852004452	Jose Fernando Ferreira De Sousa	187,05	187,05	

# Município de Gondomar

## Endividamento - Outras Dívidas a Terceiros

Ano:

2018

Caracterização da dívida		Dívida em 1 de janeiro	Dívida em 31 de dezembro	Observações
26852004457	Luis Teixeira Dos Santos	498,80	498,80	
26852004460	Angelo Manuel de Sousa Santos Rocha	162,11	162,11	
26852004462	Antonio Fernando Neves Ribeiro	561,15	561,15	
26852004463	Manuel Moreira Santos	498,80	498,80	
26852004464	Paulo Renato Vieira E Sousa	2.244,59	2.244,59	
26852004469	Joaquim Almeida Silva	399,04	399,04	
26852004472	Antonio Martins De Castro	471,86	471,86	
26852004474	Antonio Carlos Reis Semana Silva	374,10	374,10	
26852004475	Maria Alice Santos Ferreira	498,80	498,80	
26852004480	Adelina Martins Ramos	623,50	623,50	
26852004482	Cunha E Saraiva-Centros De Lavagem Ld	1.885,46	1.885,46	
26852004487	Varandas Gramido,Soc. Imobiliaria Lda	6.448,52	6.448,52	
26852004495	Antonio Martins De Moura	960,19	960,19	
26852004498	Monteiro E Sa-Gestao Imobiliaria	1.496,39	1.496,39	
26852004506	Cardoso & Costa, Construções, Ldª.	2.500,00	2.500,00	
26852004510	Maria Marisa Moreira Dos Santos	695,82	695,82	
26852004511	Damiao Orlando Jesus Rocha	1.496,39	1.496,39	
26852004533	Fernando Jorge Paiva Amorim	1.246,99	1.246,99	
26852004543	Antonio Alves Ferreira	623,50	623,50	
26852004547	Alberto Ferreira Alves	374,10	374,10	
26852004550	Antonio Manuel De Oliveira Barbosa	311,75	311,75	
26852004555	Jose Manuel De Andrade	199,52	199,52	
26852006844	Manuel Soares Sousa	754,50	754,50	
26852006969	António Manuel Cruz da Rocha	3.641,22	3.641,22	
26852006971	Sedrul-Inv.Imob. e Hoteleiros,SA	1,75	1,75	
26852006972	Germano Santos Castro Godinho	685,41	685,41	
26852006973	Fernando Luís de Sousa Oliveira	199,52	199,52	
26852006987	Vitor Manuel Cardoso da Silva, Ldª.	0,00	3.750,00	

# Município de Gondomar

## Endividamento - Outras Dívidas a Terceiros

Ano:

2018

Caracterização da dívida		Dívida em 1 de janeiro	Dívida em 31 de dezembro	Observações
26852006995	Filomena La Salette Castro Sousa Santos	216,26	216,26	
26852007015	Nuno da Cunha Silva	124,70	124,70	
26852007047	Armando Bernardino Fontes Alves	2.992,79	2.992,79	
26852007061	João Augusto Moura Rodrigues, Filhos Ld.	7.100,00	7.100,00	
26852007062	Plasticos Carriço-Transf.Com.Plásticos	673,38	673,38	
26852007063	Crustaceos-Design Mont.Viveiros Mariscos	673,38	673,38	
26852007064	Jose Rocha Lopes Correia	673,38	673,38	
26852007066	A.Teixeira, João & Gilde, Ld.	673,38	673,38	
26852007069	Grande Porto Produtos Alimentares, Ld.	673,38	673,38	
26852007071	Helder Manuel Bandeira de Sousa	149,64	149,64	
26852007074	Maria Rosa Martins Alves Paiva	2.493,99	2.493,99	
26852007078	Antonio Maria Lobo & C.Lda	596,26	596,26	
26852007079	Construções Rogerio, Adão e Silva, Lda	6.239,21	6.239,21	
26852007080	Maria Virginia da Silva Vieira Melo	623,50	623,50	
26852007082	Mario Nuno Santos Gonçalves	673,38	673,38	
26852007083	A.J.França Revestimentos Polietilenos	673,38	673,38	
26852007084	Manuel M.Barbosa-Serralharia C.Civil, Ld.	673,38	673,38	
26852007088	Luis & Hernani Ferraz, Lda	728,24	728,24	
26852007090	Fernando Santos Oliveira	1.000,00	1.000,00	
26852007091	Aderito Faria Ferreira Olieira	0,00	5.186,00	
26852007093	J.Martins de Oliveira & Filhos, Lda	2.015,60	2.015,60	
26852007098	Vitorino Jesus Freitas	500,00	500,00	
26852007099	Manuel da Silva, Lda	450,00	450,00	
26852007100	Justiniano Ferreira dos Santos	3.651,20	3.651,20	
26852007101	Margarida Oliveira Soares Pereira	312,50	312,50	
26852007102	Jomilar-Construções Para Venda	25.710,00	25.710,00	
26852007104	Ana Isabel Nogueira G.de Castro	912,80	912,80	
26852007107	Jose Amandio Martins Aguiar	7.071,74	7.071,74	

# Município de Gondomar

## Endividamento - Outras Dívidas a Terceiros

Ano:

2018

Caracterização da dívida		Dívida em 1 de janeiro	Dívida em 31 de dezembro	Observações
26852007109	Carlos Pereira da Costa Lixa	748,20	748,20	
26852007110	António Martins França	249,40	249,40	
26852007111	Antonio Mendes Vilela	658,80	658,80	
26852007115	Manuel Silva Ferreira da Costa	648,12	648,12	
26852007120	João Manuel Vieira da Silva	386,57	386,57	
26852007121	Maria Rita dos Santos Maia E Outros	349,16	349,16	
26852007124	Jose Pereira Ferreira	1.250,00	1.250,00	
26852007127	Sinteme-Soc.Mont.Elect.Const.Civil S.A.	3.516,53	3.516,53	
26852007168	Américo de Jesus Moreira	14.235,69	14.235,69	
26852007171	Rui Manuel Ferreira Marques dos Santos	187,05	187,05	
26852007173	BCP-Leasing,SA	3.990,38	3.990,38	
26852007175	Gonçalves Oliveira e Augusto,Lda	2.244,59	2.244,59	
26852007178	Augusto Pereira	3.990,38	3.990,38	
26852007179	Erizário Pires Srdinha	433,03	433,03	
26852007180	Joaquim Manuel Vilaça da Silva	189,30	189,30	
26852007182	António Emílio Pinto Martins	399,04	399,04	
26852007184	Herd. Américo Santos e Maria Rocha	1.769,25	1.769,25	
26852007187	Manuel Marque Santos	498,80	498,80	
26852007247	Ana Cristina da Cruz Alves	400,00	400,00	
26852007255	Germano Moreira de Sousa, Ld	1.122,30	1.122,30	
26852007334	José Alves da Rocha	150,00	150,00	
26852007419	António Teixeira Marques	174,28	174,28	
26852007476	Manuel Augusto Rocha da Cunha	1.500,00	1.500,00	
26852007479	Ginásio da Venda Nova, Ldª.	0,00	380,00	
26852007703	Manuel Martins Gonçalves	1.937,00	1.937,00	
26852007715	Helder Manuel Ferreira de Sousa	3.400,00	3.400,00	
26852007732	Jose Antonio Alves Santos	500,00	500,00	
26852007740	Maria de Jesus Pereira de Araújo	42,00	42,00	



# Município de Gondomar

## Endividamento - Outras Dívidas a Terceiros

Ano:

2018

Caracterização da dívida		Dívida em 1 de janeiro	Dívida em 31 de dezembro	Observações
26852007762	Jose Fernando Almeida Neves	480,00	480,00	
26852007774	José Mário da Rocha Faísca	3.750,00	3.750,00	
26852007775	Jose Maria Marques Duarte	1.500,00	1.500,00	
26852007782	Isaac Ferreira de Queirós	500,00	500,00	
26852007784	José Manuel Silva	2.600,00	2.600,00	
26852007788	Berta Manuela Osório Nunes da Costa	1.000,00	1.000,00	
26852007831	Carlos Manuel Ferreira Santos	4.650,00	4.650,00	
26852007843	José dos Santos	2.754,00	2.754,00	
26852007869	Manuel Joaquim da Silva Rodrigues	700,00	0,00	
26852007889	Maria Natália Nogueira de Sousa	2.850,00	2.850,00	
26852007965	Tafe-Tratamento de Ap. e Ferro, SA	1.375,00	1.375,00	
26852007985	Artur Fernando Ribeiro Mendes	792,14	792,14	
26852008006	Vicente Leite Ferreira da Rocha	1.500,00	1.500,00	
26852008033	Vitor José Gandra Martins	175,00	175,00	
26852008041	Sociedade Imobiliária da Foz do Sousa	1.066,00	1.066,00	
26852008060	Adão OrlandoNeves Paiva de Sousa	100,00	100,00	
26852008079	Herdeiros de Manuel J. S. Rocha	325,00	325,00	
26852008084	António Pinto	1.310,00	1.310,00	
26852008090	Imobilar - Imobiliária, Lda	23.485,25	23.485,25	
26852008133	Santifil - Imobiliária, Lda.	814,69	814,69	
26852008137	Delfim Martins	500,00	500,00	
26852008142	Paulo José Ascensão Pereira de Sousa	160,00	160,00	
26852008164	Luis Manuel Alves Rodrigues	34,10	34,10	
26852008207	José Marins de Oliveira	9.975,96	9.975,96	
26852008414	Manuel Ferreira de Sousa	2.305,00	2.305,00	
26852008417	Algrama - Sociedade de Construções, Lda.	8.314,21	8.314,21	
26852008422	Lília da Graça Cunha Oliveira Marinho	2.500,00	2.500,00	
26852008450	AMF - Construções e Investimentos, Lda	851,60	851,60	

# Município de Gondomar

## Endividamento - Outras Dívidas a Terceiros

Ano:

2018

Caracterização da dívida		Dívida em 1 de janeiro	Dívida em 31 de dezembro	Observações
26852008463	Arquis - Sociedade de Construções, Ldª	2.675,00	2.675,00	
26852008501	António Martins dos Santos	2.762,50	2.762,50	
26852008579	Joao Porfirio Pereira Santos	436,45	3.981,83	
26852008647	Manuel Rogério Gomes da Silva	4.653,50	4.653,50	
26852008658	José Mário de Sousa Cunha	2.083,35	2.083,35	
26852008676	Adelino Fernando de Almeida Castro	346,60	346,60	
26852008689	Centro Social Paroquial Stº. António de Corim	500,00	500,00	
26852008771	FERNANDO MOTA DE ALMEIDA	293,75	293,75	
26852008772	Eduardo Canelas Almeida	446,19	0,00	
26852008784	Manuel Pereira Carneiro	871,00	871,00	
26852008851	Eduardo Santos & Pimentel, Ldª	621,25	621,25	
26852008856	Pedro Jorge de Almeida Pereira	114,34	114,34	
26852008860	José Fernando Cerqueira Afonso	648,00	648,00	
26852008911	CONSTRUÇÕES FAUSTINO TAVARES, UNIPESSOAL, LDª	2.993,00	2.993,00	
26852008916	Ribeiro Cardos & Filhos	4.288,76	4.288,76	
26852008925	Manuel C.S.Pereira - Unipessoal, Ldª.	5.000,00	500,00	
26852008979	Maria das Dores de Sousa	512,50	512,50	
26852009054	R. Leça - Empreendimentos Imobiliários, Ldª	175,00	175,00	
26852009092	Caixa Leasing e Factoring - Instituição Financeira	370,81	370,81	
26852009138	Manuel António Moreira de Oliveira	144,96	144,96	
26852009207	Cesário Soares Pinto Correia	1.437,00	143,70	
26852009237	Domingos Almeida Santos	1.376,50	1.376,50	
26852009262	José Fernando Correia da Silva Sousa	1.000,00	1.000,00	
26852009272	Fernando Augusto do Couto Moreira de Sá	250,89	250,89	
26852009318	Maria João Cardoso de Seixas Baptista	225,00	225,00	
26852009375	Adelino Ramos Teixeira	19.483,25	19.483,25	
26852009376	Domingos Manuel Martins Leça	5.570,00	5.570,00	
26852009381	IBERKING - Restauração, S.A.	45.068,21	44.517,17	

# Município de Gondomar

## Endividamento - Outras Dívidas a Terceiros

Ano:

2018

Caracterização da dívida		Dívida em 1 de janeiro	Dívida em 31 de dezembro	Observações
26852009388	Manuel Fernando da Silva Vieira	500,00	500,00	
26852009437	Marta Maria Cavadas e Sousa	209,90	209,90	
26852009468	Banco Comercial Português S.A.	81.585,16	77.564,41	
26852009480	Cecilia Maria Barbosa Alves dos Santos	1.132,00	1.132,00	
26852009497	Joaquim Tomaz	716,85	716,85	
26852009507	António Jorge Moutinho Neves	1.177,27	0,00	
26852009545	Marco António Santos Silva	437,75	437,75	
26852009547	Carla Aurora Martins Fernandes Neves	252,40	252,40	
26852009597	Ismael Henrique dos Santos Martins	1.000,00	1.000,00	
26852009633	Vitor Manuel Ferreira Vieira da Silva	317,31	317,31	
26852009653	Maria da Conceição Rocha de Sousa Matos Moreira	355,24	355,24	
26852009679	Jorge Manuel Nunes da Veiga	900,00	90,00	
26852009708	Manuel Pereira	700,00	700,00	
26852009743	Fernando Moreira Barros	1.603,00	1.603,00	
26852009809	João Manuel Pinto Moreira	2.000,00	2.000,00	
26852009854	Dário Gil Santos Gandra	2.450,00	2.450,00	
26852009967	Sérgio Paulo Correia Martins	101,00	101,00	
26852009974	Mármore e Granitos do Lidador da Maia, Lda.	2.956,70	2.956,70	
26852010164	João Paulo Ramos Tavares	2.861,40	2.861,40	
26852010167	Luisa Maria Costa Oliveira	1.500,00	1.500,00	
26852010249	A Construtora Moderna Gondomarense	6.460,65	6.460,65	
26852010272	Duarte Gil Coutinho e Silva	309,91	0,00	
26852010292	Fernando Silva Paiva	76,46	76,46	
26852010293	Manuel Luis Barbosa Nunes	301,30	301,30	
26852010362	Fernando António dos Santos Oliveira	1.000,00	1.000,00	
26852010451	Hugo Renato Marques Almeida	150,00	150,00	
26852010587	José Manuel dos Santos Ferreira Coelho	5.250,00	7.250,00	
26852010627	Jorge Armindo Santos Guerra	142,10	142,10	

# Município de Gondomar

## Endividamento - Outras Dívidas a Terceiros

Ano:

2018

Caracterização da dívida		Dívida em 1 de janeiro	Dívida em 31 de dezembro	Observações
26852010638	Vitor Manuel Barbosa Ramos	504,16	0,00	
26852010814	Maria Rosa da Silva Santos Cruz	3.969,50	3.969,50	
26852010815	Justino Fernando Rocha Silva	204,25	204,25	
26852010816	Sergio Agostinho Sousa Goncalves	224,60	224,60	
26852010853	Hugo André Vidal Oliveira	111,30	0,00	
26852010854	FERNANDO VIDAL DE OLIVEIRA	169,24	0,00	
26852010856	MOP Multimédia Outdoors Portugal - Publicidade, S.	90.893,58	90.207,05	
26852010861	Ana Ludovina Castro Silva Reis	302,12	302,12	
26852010864	Luís Miguel Queirós Teixeira	771,61	771,61	
26852010930	Fernando Manuel de Moura Ferraz	152,10	152,10	
26852010939	Nuno Filipe da Silva Marques	115,27	115,27	
26852010941	Manuel Joaquim Rocha Santos	972,00	97,20	
26852011026	José António de Jesus Santos	259,09	259,09	
26852011092	Manuel Fernando dos Santos Gaio Castro	312,80	0,00	
26852011148	Silvia Maria Martins Tavares	207,10	207,10	
26852011197	José Fernando Oliveira Santos	1.046,76	1.046,76	
26852011210	Fernando Manuel dos Santos Pinto	990,00	990,00	
26852011219	Paulo Alexandre Marques Cristovão	250,00	250,00	
26852011223	Maria de Fátima Soares Moreira	158,00	158,00	
26852011230	David José Rodrigues das Neves	858,57	0,00	
26852011233	Manuel Joaquim Macedo da Rocha	672,00	672,00	
26852011246	Edgar Filipe Teixeira Sousa	325,00	325,00	
26852011276	Santa Casa da Misericórdia do Porto	1.305,00	1.305,00	
26852011326	Selecor -Artes Gráficas, Lda	0,00	463,00	
26852011343	Sistemas McDonald' Portugal, Lda	985,00	985,00	
26852011367	Defensor de Oliveira Sousa	2.040,00	2.040,00	
26852011372	Marlene Teresa Fonseca Alves	720,00	720,00	
26852011411	Luís Moreira & Irmãos , Lda.	500,00	500,00	

# Município de Gondomar

## Endividamento - Outras Dívidas a Terceiros

Ano:

2018

Caracterização da dívida		Dívida em 1 de janeiro	Dívida em 31 de dezembro	Observações
26852011430	Dora Crisna Ferraz Pinto Vasconcelos	52,50	52,50	
26852011431	José Fernando Carvalho da Cunha	90,00	90,00	
26852011435	Amilcar Fernando Paiva de Castro	64,80	64,80	
26852011436	David José de Oliveira Coelho	2.115,00	2.115,00	
26852011437	Rui Pedro Teixeira Jesus Silva	139,23	139,23	
26852011444	Ângelo Fernando Vieira Simões	153,23	153,23	
26852011486	Ana Luísa Nogueira da Silva	150,00	150,00	
26852011498	Silvia Maria Costa Taveira Figueiredo	150,00	150,00	
26852011530	Jose Manuel Costa Oliveira	1.000,00	1.000,00	
26852011568	Maria Orquidea Garrido da Silva Barbosa	278,20	278,20	
26852011569	Verónica Margarida da Silva Garrido	278,20	278,20	
26852011576	Carla Fernanda Pereira Gomes da Silva	114,27	114,27	
26852011594	Delfim Jorge Almeida Jesus	4.369,44	4.369,44	
26852011630	Alexandre Jorge Pereira Antunes	113,30	113,30	
26852011636	Nelson Américo Freitas Eira	228,40	228,40	
26852011658	Bayswater, S.A.	4.000,00	4.000,00	
26852011692	Sónia Marlene de Sousa Carvalho Alves	256,63	256,63	
26852011695	Domingos Manuel Ferreira Sousa	1.250,00	1.250,00	
26852011697	Laura Ferreira Ramos Cunha	875,00	875,00	
26852011727	Carla Cristina de Oliveira Faria Carreira	100,00	100,00	
26852011757	José Augusto baptista Oliveira dias	411,40	411,40	
26852011759	Manuel da Rocha Gonçalves	161,64	161,64	
26852011761	Superhortofructícolas, Lda	2.100,93	2.100,93	
26852011775	Sandra Maria da Silva Teixeira	1.496,00	1.496,00	
26852011776	Filipe Macedo Mendes	1.760,75	1.760,75	
26852011788	Serafim dos Santos Aguiar	670,00	670,00	
26852011789	Jorge Miguel Sousa Carvalho	604,06	0,00	
26852011797	Hélia Flávia Vicente Aguiar	983,70	983,70	

## Município de Gondomar

### Endividamento - Outras Dívidas a Terceiros

Ano:

2018

Caracterização da dívida		Dívida em 1 de janeiro	Dívida em 31 de dezembro	Observações
26852011811	Maria Delfina Pereira da Rocha Teixeira	1.785,50	1.785,50	
26852011824	Maria Celeste da Silva Rocha	276,90	276,90	
26852011832	Jose Daniel Cardoso Sampaio	532,00	0,00	
26852011838	Olga Maria dos Santos Magano	162,00	162,00	
26852011843	Paulo Alexandre Gonçalves da Fonseca	2.332,00	2.332,00	
26852011848	Paula Maria Oliveira Marques Araújo	1.634,50	1.634,50	
26852011864	Manuel dos Santos Martins	213,00	213,00	
26852011875	Ana Rosa dos Santos Sousa Ferreira	1.050,00	1.050,00	
26852011886	Paulo César Dias Rocha	249,50	975,00	
26852011932	Marília Alexandra Paiva de Sousa Silva	170,00	170,00	
26852011940	Adao Jorge Castro Matos	1.155,00	1.155,00	
26852011970	Paulo Manuel Marques Machado	79,50	79,50	
26852011982	Maria José de Moura Mendes Pereira	119,00	119,00	
26852012020	Gondomar Social Associação de Intervenção Comunitária	233,00	233,00	
26852012023	Meio Urbano, Imobiliária, S.A.	600,00	600,00	
26852012025	Piedade dos Santos Lopes	490,00	490,00	
26852012030	Lusomaia - investimentos Imobiliários, S.A.	2.578,05	2.578,05	
26852012053	Maria Paula Monteiro Pinto	270,00	270,00	
26852012062	Paulo Manuel Sousa Henriques	320,38	320,38	
26852012079	Francisco Silvério da Silva Cruz	526,00	526,00	
26852012102	António Joaquim Pinto Monteiro	1.131,75	113,17	
26852012134	Albino Pereira Brandão	1.272,43	1.272,43	
26852012140	Rosa Mendes da Silva	38,42	38,42	
26852012171	Gilberto José da Silva Rocha	254,17	254,17	
26852012194	José Cruz Ferreira de Carvalho	2.500,00	2.500,00	
26852012195	Licínio Augusto Cruz dos Santos	363,00	363,00	
26852012230	ANC - Douro Bar, Unipessoal, Lda	671,70	671,70	
26852012235	Lúcia Maria Pereira Gomes Tavares	50,00	50,00	

# Município de Gondomar

## Endividamento - Outras Dívidas a Terceiros

Ano:

2018

Caracterização da dívida		Dívida em 1 de janeiro	Dívida em 31 de dezembro	Observações
26852012238	Laurinda da Silva Marques	74,14	74,14	
26852012247	Manuel Joaquim Pereira dos Santos	0,00	8.250,00	
26852012249	Herdeiros de Norberto da Costa	936,25	936,25	
26852012250	SEQ - Sociedade Enologia Quimica, Unipessoal, Lda	915,05	915,05	
26852012251	José Vieira de Almeida	700,00	700,00	
26852012269	Manuel Rocha Bento	300,00	300,00	
26852012270	Rodela de Limão, Ldª	5.458,00	5.458,00	
26852012278	Susana Patrícia Pinto dos Santos Cardoso	6.354,95	6.354,95	
26852012279	Manuel Antonio Moura Santos	4.057,50	4.057,50	
26852012283	Sónia Alexandra Silva Almeida Rodrigues	220,80	220,80	
26852012286	José Ferreira dos Santos	39,40	39,40	
26852012305	Telmo Ricardo Vieira Campos	174,12	174,12	
26852012331	Alice Maria Rabaça Carmezim Mota	456,00	456,00	
26852012338	Carla Marlene Santos Sousa	1.443,45	1.443,45	
26852012399	Maria Ângela dos Santos de Jesus André	610,00	610,00	
26852012501	António Fernando Teixeira	2.573,90	2.573,90	
26852012681	Isabel Eduarda Cavadas Mamede	663,60	663,60	
26852012687	Labirinto da Existência, Ldª	107,50	107,50	
26852012719	Anselmo Manuel Rocha da Silva	48,45	48,45	
26852012720	Emilia Vieira Alves	87,50	87,50	
26852012748	Rosa Bernardete Ribeiro Martins Gonçalves dos Reis	1.520,00	1.520,00	
26852012794	Helder Manuel de Sousa Martins	1.226,00	122,60	
26852012823	Cosme Oliveira Vieira	1.075,00	1.075,00	
26852012837	Manuel Fernando Marques dos Santos Lima	1.544,87	1.544,87	
26852012869	Maria Rosa da Rocha Oliveira Trigais	87,09	87,09	
26852012885	António Fernando Moura de Oliveira	249,40	249,40	
26852012909	Green Trade - Gestão de Investimentos S.A.	740,00	740,00	
26852012953	Mirandolina Maria Nogueira Faísca	2.250,00	2.250,00	

## Município de Gondomar

### Endividamento - Outras Dívidas a Terceiros

Ano:

2018

Caracterização da dívida		Dívida em 1 de janeiro	Dívida em 31 de dezembro	Observações
26852012964	Diogo José Martins da Silva	52,00	52,00	
26852012979	Patricia Alexandra Gomes Aguiar	700,00	700,00	
26852012981	Carlos Jorge Vinhas Cabral de Oliveira	300,00	300,00	
26852013022	Alice Pinto Correia Pires	151,77	151,77	
26852013034	Manuel dos Santos Silva	917,44	917,44	
26852013087	António Augusto Ferreira da Silva	740,00	740,00	
26852013099	Luís Miguel Rio de Sousa Ramos	1.995,00	1.995,00	
26852013120	José Fernando Santos Gaio de Castro	6.649,78	6.649,78	
26852013237	Constança Ramos dos Santos	4.686,00	468,60	
26852013384	Manuel Joaquim Matias Ferreira Alves	164,69	164,69	
26852013473	Construções Pevidal Sociedade Imobiliária Lda	997,59	997,59	
26852013493	Maria Guilhermina Sousa de Azeredo Lobo Nunes	712,50	712,50	
26852013499	Tiago Filipe dos Santos Moreira	160,00	160,00	
26852013508	Vitor Hugo Teixeira Neves	550,00	55,00	
26852013532	Generosa de Oliveira Sousa	30,38	30,38	
26852013565	Maria Claudia Alves Pereira da Silva Fernandes	91,94	91,94	
26852013853	Manuel Pereira Mota	4.368,30	436,83	
26852013877	Hortencia de Jesus Ferreira Coutinho	126,00	126,00	
26852013883	Plenoiure-Investimentos Imobiliários, Ldª.	855,00	855,00	
26852013893	Altino Manuel Pera Quina	1.823,00	182,30	
26852013902	Armindo Manuel Nogueira Gomes	90,00	90,00	
26852013914	Liliana Maria Moreira de Oliveira	4.000,00	4.000,00	
26852013915	Maria de Fátima Lopes Queirós Lousada	230,80	230,80	
26852013923	Carlos Alberto Fernandes Gonçalves	1.380,00	1.380,00	
26852013937	Elisabete Cristina Bastos Pinto	1.877,50	1.877,50	
26852013948	Manuel da Rocha Santos	754,00	754,00	
26852013952	Marco Patrício Ramos de Castro	1.650,00	1.650,00	
26852013968	David Roque & Soares Ldª	3.076,45	3.076,45	



## Município de Gondomar

### Endividamento - Outras Dívidas a Terceiros

Ano:

2018

Caracterização da dívida		Dívida em 1 de janeiro	Dívida em 31 de dezembro	Observações
26852013976	Predial Vitomag, SA	4.273,75	4.273,75	
26852013981	Joaquim Martins da Silva	520,00	520,00	
26852014006	Manuel Joaquim de Carvalho Alves	340,00	340,00	
26852014226	Cândido Coelho de Faria	5.815,00	5.815,00	
26852014297	Marcia Cristina Gomes Castro	530,00	530,00	
26852014313	Rui Mota Correia	945,00	945,00	
26852014330	Helder Fernando Pereira da Rocha	685,00	685,00	
26852014352	Fernando Jorge Ribeiro Ferreira	1.282,50	128,25	
26852014360	Sílvio Ricardo Marques Pinto	143,17	143,17	
26852014365	Maria Luísa da Silva Cavadas Marques	104,00	104,00	
26852014373	Domingos Almeida & Filhos, Lda	2.382,40	2.382,40	
26852014385	Bruno Tiago Colaço Pereira	3.309,20	3.309,20	
26852014389	Filomena de Lurdes Pereira	52,00	52,00	
26852014397	A F J Soares Construções Lda	7.202,10	1.082,10	
26852014423	Vítor Hugo Peres Teixeira Coutinho	2.248,00	2.248,00	
26852014453	Sancolinveste, Ldª.	1.272,00	800,40	
26852014455	Douro Fresco, Unipessoal, Lda	1.600,00	1.600,00	
26852014456	Ângelo Manuel Rocha da Silva	1.032,00	1.032,00	
26852014468	Manuel Fernando Gonçalves Ferreira	612,50	612,50	
26852014471	ARGON - Componentes Eléctricos e Electrónicos Lda	5.526,00	552,60	
26852014475	Palmira Sanguedo Moreira Póiares	525,00	525,00	
26852014507	Nuno Miguel Tomás Coelho da Silva	1.185,40	1.185,40	
26852014541	Luisa Maria dos Santos Silva Cardoso	1.144,30	1.144,30	
26852014619	Carlos Alberto Fontainhas Saraiva	1.425,00	1.425,00	
26852014748	Paulo Jorge de Jesus Santos Mendes	1.300,00	1.300,00	
26852014760	Ricardo Nuno Gandra dos Santos de Jesus Oliveira	1.179,50	1.179,50	
26852014763	Cátia Andreia de Azevedo Pinto	1.244,50	1.244,50	
26852014767	Gilberto Gil Pereira Cruz	629,00	629,00	

## Município de Gondomar

### Endividamento - Outras Dívidas a Terceiros

Ano:

2018

Caracterização da dívida		Dívida em 1 de janeiro	Dívida em 31 de dezembro	Observações
26852014791	Ângelo Raiva Cruz	189,00	189,00	
26852014807	Ana Margarida Laranjeiro Ferreira de Lemos	8.360,00	8.360,00	
26852014821	Isaura Maria Almeida Mota	6.254,25	6.254,25	
26852014832	José Pedro Monteiro Mota	4.568,30	4.568,30	
26852014845	Joaquim Rocha da Silva	870,00	870,00	
26852014849	Pedro Jorge da Silva Pinto	5.575,00	557,50	
26852014858	Jose Miguel Teixeira Mota	780,00	78,00	
26852014862	Joaquim Artur Vieira Paiva	72,00	72,00	
26852014864	Diana Alexandra de Castro Gama	2.100,00	2.100,00	
26852014871	Alegria de Aprender Infantilário, Lda	1.400,00	1.400,00	
26852014882	Ana Alice Moreira de Sousa Matos Meireles	1.200,00	1.200,00	
26852014956	Baptista & Maia, Lda.	1.246,99	1.246,99	
26852015010	Daniela Sofia Mota Ferreira	5.496,10	549,61	
26852015011	Construções Eralvir, SA	10.932,50	10.932,50	
26852015032	José Moura Gonçalves de Sousa	3.500,00	3.500,00	
26852015033	Fernando Emanuel dos Santos Neves	0,00	2.052,70	
26852015062	Vasco Miguel Gadelho dos Santos Tavares	5.024,00	5.024,00	
26852015065	Adão Manuel Sousa Barros	1.200,00	1.200,00	
26852015073	Bernard Maurice Gerard Cailliau	1.172,50	1.172,50	
26852015116	Manuel Fernandes Moreira	1.125,90	2.706,10	
26852015126	IVM - Inspeção de Veículos Motorizados	6.080,00	6.080,00	
26852015137	Felismina Martins de Jesus Painço	875,00	875,00	
26852015155	Joel Ramos Unipessoa, Lda.	525,00	525,00	
26852015163	Anabela Alves dos Santos	1.000,00	1.000,00	
26852015165	Paulo Sérgio Costa Teixeira	1.774,00	1.774,00	
26852015170	Antonio Manuel Santos Fernandes	1.507,44	1.507,44	
26852015173	Laurinda Martins Soares	978,00	97,80	
26852015180	Clinica Medicina Dentária Sete Caminhos, Lda	507,18	507,18	

## Município de Gondomar

### Endividamento - Outras Dívidas a Terceiros

Ano:

2018

Caracterização da dívida		Dívida em 1 de janeiro	Dívida em 31 de dezembro	Observações
26852015194	Monteiro & Sá- Gestão Investimentos Imobiliários, S.A.	4.707,00	4.707,00	
26852015196	Maria Clarinda Martins Moreira	200,00	200,00	
26852015210	Joaquim dos Santos Silva	420,00	420,00	
26852015221	Openday - Comércio Internacional Ldª	1.809,90	1.809,90	
26852015238	Augusto Jorge Oliveira Pinto Ferreira	1.370,88	1.370,88	
26852015241	Vanessa Alexandra Neves Machado	255,00	255,00	
26852015251	Helena Félix Oliveira	1.386,00	1.386,00	
26852015284	Koisas Kasa, Unipessoal Lda	3.302,50	3.302,50	
26852015286	Alvaro Teixeira Martins Pereira	628,76	628,76	
26852015288	Joaquim Rocha Gonçalves	1.375,65	1.375,65	
26852015292	Ricardo Bruno Neves Silva	2.000,00	2.000,00	
26852015368	Marta Isabel da Rocha Gonçalves Carvalho Neves	1.455,00	1.455,00	
26852015383	Tiago Eugénio Sousa Póvoas	18.506,37	18.506,37	
26852015455	Ana de Jesus Alves	2.400,00	2.400,00	
26852015492	Claúdio Jerónimo da Fonseca Alves	1.600,00	1.600,00	
26852015498	Pedro André Cirnes da Silva	30,00	30,00	
26852015522	Teresinha da Natividade Carvalho Afonso	871,45	871,45	
26852015528	Nuno Miguel da Rocha Nunes	2.020,00	2.020,00	
26852015529	Dublin Polis - Sociedade Imobiliária, S. A	300,00	300,00	
26852015541	Luísa Ferraz Moura Marques	2.905,00	2.905,00	
26852015569	20 Outubro - Investimentos Imobiliários Lda	0,00	4.988,50	
26852015592	Carla Sofia Barbosa da Costa Pinho	0,00	900,00	
26852015604	Ana Rosa Oliveira de Azevedo	0,00	985,00	
26852015658	Fernando Cardoso Cunha	0,00	2.260,00	
26852015698	Tânia Sofia da Rocha Gomes	0,00	29,50	
26852015716	Erminda Fernanda Oliveira Santos Conceição Diogo	0,00	3.491,85	
26852015737	Diana Filipa Azevedo Coelho	0,00	98,40	
26852015738	Ana Maria Magalhães Castro	0,00	338,00	

## Município de Gondomar

### Endividamento - Outras Dívidas a Terceiros

Ano:

2018

Caracterização da dívida		Dívida em 1 de janeiro	Dívida em 31 de dezembro	Observações
26852015744	Ana Paula dos Santos Oliveira Sousa	0,00	600,00	
26852015798	Jorge Manuel Ribeiro Bento	0,00	2.052,70	
26852015812	F. L. S. Motor - Reparações Auto, Unipessoal, Lda	0,00	6.215,00	
26852015820	Mário dos Santos Moutinho	0,00	1.500,00	
26852015895	Marta Sofia Santos Silva	0,00	10.500,00	
26852015911	António Oliveira Aguiar	0,00	18,50	
26852015930	Pedro André Moura Baptista	0,00	200,00	
26852015945	Irmãos Rosas, Lda	0,00	620,00	
26852015955	Liliana Cardoso Rodrigues de Sousa Lobo	0,00	5.971,25	
26852015972	Maria José dos Santos Ferreira	0,00	4.379,15	
26852015974	Anett Pinto	0,00	602,00	
26852016016	Reino dos Sentidos - Restaurante, Ld <sup>a</sup> .	0,00	204,00	
26852016018	Firmino Fernandes Moreira	0,00	3.807,15	
26852016028	Maria Emília Silva Nogueira Garcia de Araújo	0,00	147,60	
26852016032	Cedilha Doce Pão Quente, Ld. <sup>a</sup>	0,00	805,68	
26852016038	Paula Cristina Cardoso Rodrigues	0,00	4.869,60	
26852016077	Florbela dos Santos Teixeira Oliveira	0,00	984,20	
26852016102	Elisabete Machado Patrício	0,00	3.330,15	
26852016137	Sara Margarida dos Santos Rodrigues	0,00	1.530,00	
26852016140	Bruno Miguel Teixeira Cunha	0,00	4.200,00	
26852016203	Serafim Agostinho Silva Santos	0,00	1.359,00	
26852016263	Maria Odete dos Santos Azevedo Gama	0,00	687,00	
26852016269	Frações Milagrosas - Unipessoal, Lda	0,00	1.748,62	
26852016283	António Licínio Monteiro de Madureira	0,00	1.127,50	
26852016321	Juliana Martins Vieira	0,00	1.250,00	
26852016337	Joaquim José de Sousa Mendes Babo	0,00	2.508,50	
26853	Garantias de particulares - Diversos	116.203,50	116.203,50	
26855000967	Sistelmar - Sociedade de Construções, Ld <sup>a</sup> .	5.997,20	5.997,20	

# Município de Gondomar

## Endividamento - Outras Dívidas a Terceiros

Ano:

2018

Caracterização da dívida		Dívida em 1 de janeiro	Dívida em 31 de dezembro	Observações
26855001131	Paulo Pereira Serv.Eng.Civil Ld.	124,70	124,70	
26855001662	Eri - Energia e Gás, S.A.	873,27	873,27	
26855002565	Soconstroi - Soc.Construcoes Sa	3.364,21	3.364,21	
26855002576	Sociedade Construcoes Maia & Maia Ld.	4.349,70	4.349,70	
26855002607	José da Silva Barbosa & Filhos, Ldª.	833,43	833,43	
26855002608	Sousa, Resende & Rodrigues - Construções S.A.	4.305,09	4.305,09	
26855002613	Manuel Teixeira Ldª.-BPI Factoring	1.216,20	1.216,20	
26855002619	Sociedade Const. Gomes Do Monte, Lda.	11.963,95	11.963,95	
26855002620	Sociedade Construções Soares Costa, S.A.	5.794,24	5.794,24	
26855007046	Hidronorte - Sondagens e Captação de Água, Ldª.	3.218,12	3.218,12	
26855007916	Hidroprojecto - Engenharia e Gestão, S.A.	2.094,20	2.094,20	
26855008842	Civinorte - Construção Civil e Obras Públicas,Ldª.	90,82	90,82	
26855009099	Camilo Sousa Mota & Filhos, Ldª	1.280,80	1.280,80	
26855009100	Coala - Com.Prod. Isolamento e Rev. Construção Civ	1.692,84	1.692,84	
26855009102	PROCESL- Engenharia Hidraulica e Ambiental, Ldª	1.389,40	1.389,40	
26855009103	TECNUS-Tecnicos de Urbanismo e Salubridade, Ldª	248,84	248,84	
26857010553	Pedro Castro & Oliveiras, Lda.	518,82	518,82	
26857014510	Blaster Image Works, Lda.	98,40	98,40	
26857014511	Isabel Margarida Lourenço Golim Vaz	376,78	376,78	
26857014512	Sixforce Enterprise Communications, Lda	98,40	98,40	
26857014756	José Benjamim Andrade dos Santos	352,66	352,66	
26857014792	Márcio Carlos Pinto Coelho	337,52	337,52	
26857015513	Henrique Manuel Moura Lopes Cardoso	372,34	372,34	
26857015514	Sandrina Elvira Rebelo Barbosa	98,40	98,40	
26861	Emolumentos ao Notário Privativo da Câmara	5.355,67	5.355,67	
26862	Custas contadas em processo de execução fiscal	44.581,28	47.788,38	
268631	SAD/PSP	48,82	52,44	
268632	SAD/GNR	20,43	21,33	

# Município de Gondomar

## Endividamento - Outras Dívidas a Terceiros

Ano:

2018

Caracterização da dívida		Dívida em 1 de janeiro	Dívida em 31 de dezembro	Observações
268641	CCDTCMG-QUOTAS	2.582,00	2.554,00	
268642	ATAM	19,66	20,25	
268643	AMUT - Associação Mutualista dos TCMG	8.150,27	9.227,37	
268645	Cofre Previdência Min. Finanças	84,09	97,44	
268648	ADM - Assistencia na Doença a Militares	8,24	8,24	
268649	Caixa de Previdencia do Ministerio da Educação	9,99	9,99	
268651	Outros credores de Operações de Tesouraria	11.903,21	11.903,21	
268652	Freguesias - Fundo Permanente de Eleições	5.366,45	5.366,45	
268654	Programa Natal Solidário	1.038,46	1.038,46	
268655	CCDTCMG-Apoio Social Mobilidade	3.195,00	3.249,00	
268656	Depósito de valores de Máquinas de Jogo	15,30	15,30	
26866	Outros credores-Preparos sanitários	4.488,14	4.488,14	
26867	Programa DÁ e Programa Social Mais	18.788,89	14.792,14	
26869002501	Efimóveis - Imobiliária, S.A.	3.387,02	3.387,02	
26869011100	Smile4U, Lda	526,38	526,38	
26869015484	Sandra Maria Bastos Cunha Sequeira	63,00	0,00	
26869016276	Ana Teresa Cardoso Torres	0,00	157,23	
2687012812	Carla Alexandra Nogueira Pinto Ferreira	3,57	7,14	
2687014743	Manuel José Santos Paiva	50,22	100,44	
26881007679	Maria Alice Ferreira de Castro Moutinho	0,00	1.812,57	
26881014431	Duarte Teixeira Cerqueira Magro	49,20	0,00	
26881014734	Maria Fernanda da Silva Neto Peixoto	13,44	0,00	
26881015839	José Fernando Moutinho Moura	0,00	587,88	
26881015860	Cristina Maria Neves Amaral Teixeira	0,00	24,82	
26882003133	Caixa Geral de Depósitos, S.A.	0,00	0,82	
26882008214	Parq G - Estacionamentos de Gondomar, S.A.	100.000,00	0,00	
26883002575	Alexandre Barbosa Borges,S.A. - ABB	22.750,00	0,00	
26883002637	Estrelas Vasco da Gama Futebol Clube	250,00	0,00	

# Município de Gondomar

## Endividamento - Outras Dívidas a Terceiros

Ano:

2018

Caracterização da dívida		Dívida em 1 de janeiro	Dívida em 31 de dezembro	Observações
26883002913	Leões Valboenses Futebol Clube	250,00	0,00	
26883002941	Fábrica da Igreja Paroquial de Santa Maria de Cove	200,00	0,00	
26883002943	Fabrica da Igreja Paroquial da Freguesia de Santa Cruz de Jovim	2.150,00	0,00	
26883007452	Núcleo Sportinguista do Concelho de Gondomar	650,00	0,00	
26883009515	ContraCorrente - Fábrica Teatral, Associação Juven	700,00	700,00	
26883009725	Rancho Folclórico e Etnográfico das Lavradeiras de	0,00	1.800,00	
26883011134	Nicolau de Macedo , S.A.	11.312,50	0,00	
26883011925	Norurb, S.A.	56.250,00	0,00	
26883012041	Grupo Desportivo Ricardinho 10	0,00	751,00	
26883012114	Instituto de Gestão Financeira e Equipamentos da J	612,00	612,00	
26883012260	Associação de Pais da Escola Básica EB1 do Vinhal	0,00	250,00	
26883013536	Associação de Pais do Jardim de Infância de Baguim	0,00	250,00	
26883013538	Associação de Pais do Enc.Educação Jardim de Infância do Vinhal	0,00	250,00	
26883013539	Wish Ferreirinha - Associação Juvenil de Gondomar	0,00	1.665,00	
26883013583	Mariana Celeste Miranda da Silva	0,00	108,00	
26883013806	Carlos Alberto Rodrigues de Sousa	0,00	75,00	
26883015194	Monteiro & Sá- Gestão Investimentos Imobiliários, S.A.	0,00	39.925,47	
26883015351	Clupac-Clube Português de Colecionadores de Pacotes de Açucar	3.500,00	0,00	
26883015943	Joana Luisa Lima da Rocha Bessa	0,00	4.460,41	
26883015994	Relatatalentos - Associação Juvenil	0,00	234,31	
26883016000	Associação de Pais e Encarregados de Educação da EB1 de S. Caet	0,00	250,00	
26883016005	Júlia Martins Barbosa Gonçalves Moreno	0,00	25.350,00	
26883016006	Maria Evangelina Rocha Dias	0,00	162.225,00	
26892002250	EDP Distribuição Energia, S.A.	48.032.249,95	48.032.249,95	
2692	Por conta de imobilizado	2.297,00	8.939,00	
		60.143.175,02	58.856.910,23	

Município de Gondomar

Ano: 2018

Unidade: Euros

Contas de Ordem

Saldo da Gerência Anterior		12.541.109,30	Garantias e Cauções Acionadas		0,00
Garantias e Cauções	11.883.437,60		Garantias e Cauções Devolvidas		0,00
Recibos para Cobrança	657.671,70		Receita Virtual Cobrada		0,00
Garantias e Cauções Prestadas		0,00	Receita Virtual Anulada		455.899,20
Receita Virtual Liquidada		575.290,90	Saldo para a Gerência Seguinte		12.660.501,00
			Garantias e Cauções	11.883.437,60	
			Recibos para Cobrança	777.063,40	
TOTAL DOS RECEBIMENTOS		13.116.400,20	TOTAL DOS PAGAMENTOS		13.116.400,20



Anexo 1 - Mapa das participações da entidade

**A. Participações em entidades societárias**

Entidade Participada		Tipo de entidade	CAE (rev II)	CAPITAL	Participação no final do exercício			Forma da realização do capital		Obs.
Denominação	N.I.P.C.				Valor nominal subscrito	%	Valor nominal realizado	Meios monetários	Em Espécie	
(1)	(2)	(3)	(4)	(5)	(6)	(7)	(8)	(9)	(10)	(11)
Metro do Porto, S.A.	503 278 602	Sociedade Anónima	60211	7.500.000,00 €	5,00 €	0,01%	5,00 €	5,00 €		
PRIMUS - Promoção e desenvolvimento regional, SA	504 558 161	Sociedade Anónima								
Águas do Douro e Paiva, S.A.	514 310 774	Sociedade Anónima	36001	20.902.500,00 €	842.185,00 €	4,03%	842.185,00 €	842.185,00 €		

**B. Participações em entidades não societárias**

Entidade Participada		Tipo de entidade	CAE (rev II)	Capital estatutário	Contribuição			Obs.
Denominação	N.I.P.C.				Em N	Meios monetários	Em espécie	
(1)	(2)	(3)	(4)	(5)	(6)	(7)	(8)	(9)
Lipor - Serviço Intermunicipalizado de Gestão de Resíduos do Grande Porto	501394192	Associação de Municípios	38212	43.524.832,46 €	1.171.850,08 €	1.171.850,08 €		
ANMP - Associação Nacional de Municípios Portugueses	501627413	Associação de Municípios	91333	- €	5.998,62 €	5.998,62 €		
Área Metropolitana do Porto	502823305	Associação de Municípios	75123	4.705.959,05 €	91.577,00 €	91.577,00 €		
Adeporto - Agência de Energia do Porto	507886550	Associação sem fins lucrativos	94995	197.125,00 €	10.502,00 €	10.502,00 €		
Adrirem - Associação de desenvolvimento Rural integrada das Terras de Santa Maria	508225736	Associação sem fins lucrativos	94995		25.000,00 €	25.000,00 €		
Associação de Municípios Parque das Serras do Porto	513966927	Associação sem fins lucrativos	94992		10.502,00 €	10.502,00 €		
Turismo do Porto e Norte de Portugal, E.R.	508905435	Outra - E.R.	84123	2.284.950,37 €	1.500,00 €	1.500,00 €		

MUNICÍPIO DE GONDOMAR	MAPA DOS CONTRATOS														ANO 2018		
ENTIDADE	CONTRATO			MODALIDADES DE ADJUDICAÇÃO	VISTO TC		DATA PRIMEIRO PAGAMENTO	PAGAMENTOS NA GERÊNCIA				PAGAMENTOS ACUMULADOS				OBSERVAÇÕES	
					Nº REGISTO	DATA		TRABALHOS NORMAIS	REVISÃO DE PREÇOS	TRABALHOS A MAIS	TOTAL	TRABALHOS NORMAIS	REVISÃO DE PREÇOS	TRABALHOS A MAIS	TOTAL		
ACEAAP - Agência de Competências e Estudos Avançados para a Administração Pública	Contratação de serviços para assessoria estratégica, na modalidade de avença, no âmbito da Gestão Autárquica e Finanças Locais	05-04-2017	18.000,00 €	g)			07-06-2017	6.930,00 €				6.930,00 €	18.000,00 €			18.000,00 €	
Administração de Serviços - Barreira da Cunha, Lda	Aquisição de serviços para abertura, manutenção e limpeza de sanitários públicos e espaços envolventes	16-08-2018	70.971,60 €	cp)			27-12-2018	11.662,00 €				11.662,00 €	11.662,00 €			11.662,00 €	
Affa - Comércio e Distribuição Material Elétrico, Lda	Aquisição material elétrico para a iluminação pública da Estrada D. Miguel	14-03-2018	7.818,40 €	g)			29-05-2018	7.818,40 €				7.818,40 €	7.818,40 €			7.818,40 €	
AFNR Arte Fotográfica - Soluções Audiovisuais Lda	Aquisição de serviços de audiovisuais da Expo Gondomar 2018	23-04-2018	7.950,00 €	g)			19-10-2018	7.950,00 €				7.950,00 €	7.950,00 €			7.950,00 €	
Agencia de Viagens Sandinense, Lda	Aquisição de serviços de transporte em autocarros, para divulgação da Rota da Filigrana, no âmbito do projeto "SIAC - Gondomar é D'Ouro em Movimento"	10-10-2018	28.905,00 €	cp)			27-12-2018	9.376,50 €				9.376,50 €	9.376,50 €			9.376,50 €	
Agência Valpi - Viagens e Turismo Unipessoal, Lda	Aquisição de serviços de viagem e estadia na Feira Internacional de Turismo "WTM London" em Londres, no âmbito da Rota da Filigrana e da Candidatura SIAC "Gondomar é D'Ouro em Movimento"	31-10-2018	14.045,00 €	g)			17-12-2018	14.045,00 €				14.045,00 €	14.045,00 €			14.045,00 €	
Agência Valpi - Viagens e Turismo Unipessoal, Lda	Aquisição de serviços de viagem e estadia a Bruxelas para participação numa iniciativa organizada pela "AICEP - Agência para o Investimento e Comércio Externo de Portugal, EPE" e pela "ATP - Associação Têxtil e Vestuário de Portugal", no âmbito da	05-12-2018	3.315,00 €	cp)			27-12-2018	3.315,00 €				3.315,00 €	3.315,00 €			3.315,00 €	
Agremor - Materiais de Construção e Serviços, SA	Fornecimento de areias	21-06-2018	67.800,00 €	a)			30-08-2018	14.298,99 €				14.298,99 €	14.298,99 €			14.298,99 €	
Agrepor Agregados - Extração de Inertes, SA	Fornecimento, sem transporte do lote 1, referente a 2 000 toneladas de rachão azul 90/250 e do lote 2, referente a 1 000 toneladas de brita azul 20/40	03-08-2018	10.800,00 €	cp)			26-10-2018	891,10 €				891,10 €	891,10 €			891,10 €	
Aguiar, Loureiro, Telinhos & Associados - Soc. de Advogados, RL	Contratação de serviços para consultadoria jurídica deste Município	08-07-2016	29.520,00 €	g)			31-08-2016	8.610,00 €				8.610,00 €	29.520,00 €			29.520,00 €	
Aguiar, Loureiro, Telinhos & Associados - Soc. de Advogados, RL	Contratação de serviços para consultadoria jurídica deste Município	06-07-2018	29.520,00 €	cp)			30-08-2018	5.916,26 €				5.916,26 €	5.916,26 €			5.916,26 €	
Aircon, SA	Locação de tendas, no âmbito da "Expo Gondomar"	27-04-2018	19.200,00 €	g)			21-08-2018	19.200,00 €				19.200,00 €	19.200,00 €			19.200,00 €	
Alberto Couto Alves, SA	Parque Urbano e Interface com o Metro - Rio Tinto	16-02-2017	1.699.000,00 €	a)	659/17	11-05-2017	06-11-2017	1.382.444,61 €				1.382.444,61 €	1.680.841,49 €			1.680.841,49 €	
Alberto Couto Alves, SA	Beneficiação da Rua da Giesta - Valbom	19-06-2017	59.700,00 €	g)			28-05-2018	59.700,00 €				59.700,00 €	59.700,00 €			59.700,00 €	
Albicampo - Caravanas, Lda	Aquisição de serviços para transformação de um veículo ligeiro de mercadorias num veículo de comando e comunicações (VCOC)	18-07-2017	11.100,00 €	g)			04-04-2018	11.100,00 €				11.100,00 €	11.100,00 €			11.100,00 €	
Alcateia Design Lda	Aquisição de materiais publicitários para intervenção no Polis de Gondomar, no âmbito da Rota da Filigrana e da candidatura SIAC "Gondomar é D'Ouro em Movimento"	27-08-2018	74.100,00 €	cp)			27-12-2018	74.100,00 €				74.100,00 €	74.100,00 €			74.100,00 €	
Alcino Ferreira Soares Lda	Beneficiação da Rua Padre Manuel Rodrigues Pinho Pinhal - Jovim	29-05-2017	40.619,64 €	g)			12-03-2018	40.619,64 €				40.619,64 €	40.619,64 €			40.619,64 €	
Alcino Ferreira Soares Lda	Beneficiação da Rua do Monte Redondo e Trav. do Monte Redondo - Foz do Sousa	07-11-2016	43.512,48 €	g)			24-05-2018	43.512,48 €				43.512,48 €	43.512,48 €			43.512,48 €	

MUNICÍPIO DE GONDOMAR	MAPA DOS CONTRATOS														ANO 2018	
ENTIDADE	CONTRATO			MODALIDADES DE ADJUDICAÇÃO	VISTO TC		DATA PRIMEIRO PAGAMENTO	PAGAMENTOS NA GERÊNCIA				PAGAMENTOS ACUMULADOS				OBSERVAÇÕES
		DATA	VALOR		Nº REGISTO	DATA		TRABALHOS NORMAIS	REVISÃO DE PREÇOS	TRABALHOS A MAIS	TOTAL	TRABALHOS NORMAIS	REVISÃO DE PREÇOS	TRABALHOS A MAIS	TOTAL	
Alexandra Patrícia Vilaça Forte	Aquisição de serviços para Mediação e Acompanhamento das Atividades desenvolvidas no âmbito da Operação "Gondomar#Cria#Atividade"	18-06-2018	43.253,28 €	g)			11-07-2018	6.528,04 €			6.528,04 €	6.528,04 €			6.528,04 €	
Alexandre Barbosa Borges, Britalar, ACE	Beneficiação da Rua da Junqueira, Baguim do Monte	02-06-2017	30.098,76 €	g)			11-12-2017	22.877,75 €			22.877,75 €	30.098,76 €			30.098,76 €	
Alexandre Barbosa Borges, Britalar, ACE	Beneficiação Arruamentos na Lomba	02-06-2017	87.193,46 €	g)			06-09-2018	87.193,46 €			87.193,46 €	87.193,46 €			87.193,46 €	
Alexandre Barbosa Borges, SA	Beneficiação da Rua de Sistelo, Rio Tinto	12-07-2018	15.193,02 €	cp)			14-11-2018	15.193,02 €			15.193,02 €	15.193,02 €			15.193,02 €	
Alexandre Barbosa Borges, SA	Beneficiação da Rua D.Afonso Henriques, Rio Tinto	12-07-2018	24.999,10 €	cp)			23-11-2018	24.999,10 €			24.999,10 €	24.999,10 €			24.999,10 €	
Almerindo Dias da Silva	Aquisição de terreno Construção Percurso Ligação ao Interface do Metro e Parque de Estacionamento - Parque Urbano de Fânzeres - Parcela nº 47	21-09-2018	750,00 €				28-09-2018	750,00 €			750,00 €	750,00 €			750,00 €	
Ambisitus - Projetos, Gestão e Avaliação Ambiental, Ldª	Aquisição de serviços para a Elaboração da Operação de Reabilitação Urbana (ORU) para a Área de reabilitação Urbana (ARU) da Rua D. Afonso Henriques	11-04-2017	55.000,00 €	g)			07-09-2017	22.000,00 €			22.000,00 €	55.000,00 €			55.000,00 €	
Ambisitus - Projetos, Gestão e Avaliação Ambiental, Ldª	Elaboração do Projeto de Execução do Parque Urbano de Rio Tinto	22-04-2016	44.100,00 €	g)			08-07-2016	4.410,00 €			4.410,00 €	44.100,00 €			44.100,00 €	
Américo Teixeira - Construção Civil e Obras Públicas, Ldª	Reparação e Beneficiação do Parque Habitacional - Reparação de Fachadas, Paredes e Tetos no Interior de Habitações, dos Edifícios sítos na Rua de Vila Verde nºs 780, 812, 844 e 876 - S. Pedro da Cova	26-10-2017	75.141,81 €	g)			28-05-2018	75.141,81 €			75.141,81 €	75.141,81 €			75.141,81 €	
Américo Teixeira - Construção Civil e Obras Públicas, Ldª	Reparação e Beneficiação do Parque Habitacional - Substituição da Rede de Abastecimento e Distribuição de Água das Entradas nºs 119, 120 e 160 - CH Jovim	30-08-2017	21.302,11 €	g)			28-05-2018	21.302,11 €			21.302,11 €	21.302,11 €			21.302,11 €	
Ana Filipa Gramacho Alves Sousa	Aquisição de serviços para Acompanhamento Psicossocial dos destinatários/participantes da Operação "Gondomar#Cria#Atividade"	12-06-2018	43.253,28 €	g)			11-07-2018	6.768,34 €			6.768,34 €	6.768,34 €			6.768,34 €	
Ana Margarida Castro Sousa Amorim Bravo Faria	Prestação de serviços para consultadoria jurídica e emissão de pareceres	08-07-2016	29.520,00 €	g)			30-09-2016	8.610,00 €			8.610,00 €	28.290,00 €			28.290,00 €	
Ana Margarida Castro Sousa Amorim Bravo Faria	Aquisição de serviços no âmbito das cerimónias protocolares do Município de Gondomar, na modalidade de avença	31-07-2018	52.200,00 €	cp)			21-09-2018	5.800,00 €			5.800,00 €	5.800,00 €			5.800,00 €	
Ana Maria Cardoso Lemos Fonseca	Prestação de serviços para apoio à atividade da Comissão de Proteção de Crianças e Jovens de Gondomar, na modalidade de avença	30-12-2016	14.417,76 €	g)			02-02-2017	1.201,48 €			1.201,48 €	14.417,76 €			14.417,76 €	
Ana Maria Cardoso Lemos Fonseca	Prestação de serviços para apoio à atividade da Comissão de Proteção de Crianças e Jovens de Gondomar, na modalidade de avença	29-12-2017	7.208,88 €	g)			16-02-2018	7.208,88 €			7.208,88 €	7.208,88 €			7.208,88 €	
Ana Maria Cardoso Lemos Fonseca	Prestação de serviços para apoio à atividade da Comissão de Proteção de Crianças e Jovens de Gondomar, na modalidade de avença	13-07-2018	7.208,88 €	cp)			02-08-2018	6.768,34 €			6.768,34 €	6.768,34 €			6.768,34 €	
Ana Marques de França Vieira Garrido	Aquisição da parcela nº 3 - Parque Urbano de Fânzeres	26-10-2018	12.560,00 €				26-10-2018	12.560,00 €			12.560,00 €	12.560,00 €			12.560,00 €	
Ancorasfalto Engenharia e Construção Ldª	Pavilhão Escola Secundária Valbom - Trab. Reabilitação Eficiência Energética	05-01-2017	146.970,27 €	g)			28-06-2017	34.185,47 €			34.185,47 €	144.872,17 €			144.872,17 €	

Município de Gondomar	Mapa dos Contratos														Ano 2018	
Entidade	Contrato			Modalidades de Adjudicação	Visto TC		Data Primeiro Pagamento	Pagamentos na Gerência				Pagamentos Acumulados				Observações
					Nº Registo	Data		Trabalhos Normais	Revisão de Preços	Trabalhos a Mais	Total	Trabalhos Normais	Revisão de Preços	Trabalhos a Mais	Total	
Ancorasfalto Engenharia e Construção Lda	Pavilhão Escola Secundária Valbom - Trab. Reabilitação Eficiência Energética - Trabalhos a Mais	15-11-2017	4.627,83 €	g)			22-05-2018			4.627,83 €	4.627,83 €			4.627,83 €	4.627,83 €	
Ângulo Recto - Construções Lda	Beneficiação da Rua de Stº André -Infraestruturas Modos Suaves - Construção de Passeios e Alargamento	07-07-2017	99.400,00 €	g)			07-12-2017	69.274,12 €			69.274,12 €	99.400,00 €			99.400,00 €	
Ângulo Recto - Construções Lda	Beneficiação da Av. Dr. Francisco Sá Carneiro - Rio Tinto	25-06-2018	149.015,36 €	cp)			05-11-2018	149.015,36 €			149.015,36 €	149.015,36 €			149.015,36 €	
Anje - Associação Nacional de Jovens Empresários	Contratação de serviços de apoio técnico de incubação e aceleração do Centro de Incubação de Gondomar (CIG), na modalidade de avença	03-05-2017	60.682,92 €	g)			26-07-2017	30.341,46 €			30.341,46 €	60.682,92 €			60.682,92 €	
Anjos & Associados	Aquisição de serviços de Revisão Oficial de Contas (Auditoria Externa e Certificação Legal de Contas)	21-12-2016	8.499,96 €	g)			14-02-2017	708,30 €			708,30 €	8.499,96 €			8.499,96 €	
António José Rocha Gonçalves Pereira	Aquisição de serviços para a atividade de Provedor Municipal de Gondomar, na modalidade de avença	01-08-2018	57.990,80 €	cp)			25-09-2018	5.799,08 €			5.799,08 €	5.799,08 €			5.799,08 €	
António Simões & Simões, Lda	Reabilitação da Escola EB 1 S. Caetano nº 2 - Rio Tinto	14-12-2016	373.326,92 €	g)			02-05-2017	228.629,14 €			228.629,14 €	359.599,27 €			359.599,27 €	
António Simões & Simões, Lda	Reabilitação da Escola Básica Cimo de Vila - Melres - Eficiência Energética	05-07-2016	216.390,23 €	g)			27-09-2016	31.389,63 €			31.389,63 €	216.390,23 €			216.390,23 €	
António Simões & Simões, Lda	Reabilitação de Edifícios de Habitação Social - C.H. das Areias - Rio Tinto	25-05-2017	255.360,47 €	a)			29-11-2017	209.465,87 €			209.465,87 €	255.360,47 €			255.360,47 €	
António Simões & Simões, Lda	Conservação e Reabilitação de Jardins de Infância - Jardim de Infância de S. Caetano nº 2 - Rio Tinto	17-10-2017	22.782,67 €	g)			14-05-2018	22.782,67 €			22.782,67 €	22.782,67 €			22.782,67 €	
António Simões & Simões, Lda	Remodelação Pavilhão Gimnodesportivo de Fânzeres - Trabalhos Complementares	14-06-2017	147.594,00 €	g)			30-08-2017	21.148,50 €			21.148,50 €	147.594,00 €			147.594,00 €	
António Simões & Simões, Lda	Reabilitação de Edifícios de Habitação Social - C.H. das Areias - Rio Tinto - Trabalhos a Mais	27-08-2018	34.990,91 €	a)			27-12-2018			34.990,91 €	34.990,91 €			34.990,91 €	34.990,91 €	
APEITE - Associação para a Promoção da Inovação e das Empresas Tecnológicas	Aquisição de serviços para participação na Feira Internacional de Turismo "IFTM TOP RESA" em Paris, no âmbito da Rota da Filigrana e da Candidatura SIAC "Gondomar é D'Ouro em Movimento"	19-09-2018	14.412,60 €	g)			30-11-2018	14.412,60 €			14.412,60 €	14.412,60 €			14.412,60 €	
APEITE - Associação para a Promoção da Inovação e das Empresas Tecnológicas	Aquisição de serviços para participação na Feira Internacional de Turismo "WTM London" em Londres, no âmbito da Rota da Filigrana e da Candidatura SIAC "Gondomar é D'Ouro em Movimento"	31-10-2018	18.459,19 €	g)			17-12-2018	18.459,19 €			18.459,19 €	18.459,19 €			18.459,19 €	
Arco3angular - Architectura e Construção, SA	Estudo de Articulação das Áreas do Núcleo de Ramalde com a Nova Ligação ao Largo do Souto/Interface de Transportes/Metro	25-07-2017	34.500,00 €	g)			30-10-2017	17.250,00 €			17.250,00 €	34.500,00 €			34.500,00 €	
Arlindo Dias Pereira Pacheco	Aquisição de terreno Construção Percurso Ligação ao Interface do Metro e Parque de Estacionamento - Parque Urbano de Fânzeres - Parcela nº 30	01-10-2018	3.822,76 €				01-10-2018	3.822,76 €			3.822,76 €	3.822,76 €			3.822,76 €	
ASIDEK - Sistemas para Engenharia de Desenho e Fabricação, Unipessoal, Lda	Aquisição de licenças de software AutoCAD	08-06-2018	10.089,95 €	cp)			04-10-2018	10.089,95 €			10.089,95 €	10.089,95 €			10.089,95 €	
Associação de Ourivesaria e Relojoaria de Portugal	Aquisição de serviços para a organização da participação em três Feiras Internacionais da fileira da Ourivesaria, no âmbito da "Rota da Filigrana"	03-01-2018	65.000,00 €	g)			06-02-2018	65.000,00 €			65.000,00 €	65.000,00 €			65.000,00 €	

MUNICÍPIO DE GONDOMAR	MAPA DOS CONTRATOS														ANO 2018	
ENTIDADE	CONTRATO			MODALIDADES DE ADJUDICAÇÃO	VISTO TC		DATA PRIMEIRO PAGAMENTO	PAGAMENTOS NA GERÊNCIA				PAGAMENTOS ACUMULADOS				OBSERVAÇÕES
		DATA	VALOR		Nº REGISTO	DATA		TRABALHOS NORMAIS	REVISÃO DE PREÇOS	TRABALHOS A MAIS	TOTAL	TRABALHOS NORMAIS	REVISÃO DE PREÇOS	TRABALHOS A MAIS	TOTAL	
Associação Desportiva, Cultural e Recreativa Ramos Pinto	Aquisição de serviços para o desenvolvimento das atividades regulares de Expressão Motora e/ou Musical para as crianças dos estabelecimentos de educação pré-escolar e de Psicomotricidade em meio aquático para as crianças com	03-09-2018	73.309,84 €	cp)			29-11-2018	10.516,24 €			10.516,24 €	10.516,24 €			10.516,24 €	
Associação IES - Instituto de Empreendedorismo Social	Aquisição de serviços de capcitação técnica e profissional de agentes de intervenção local e da população de conjuntos habitacionais em situação de exclusão - Gondomar#Cria#Atividade	09-07-2018	44.000,00 €	cp)			22-11-2018	12.000,00 €			12.000,00 €	12.000,00 €			12.000,00 €	
Associação Informática da Região Centro - AIRC	Aquisição de Software para atualização do ERP Municipal, Solução Móvel de Faturação (mSGF) e Solução de Business Intelligence (BI Financeiro e BI Documental)	16-10-2018	56.786,00 €	g)			27-12-2018	21.479,00 €			21.479,00 €	21.479,00 €			21.479,00 €	
Augusto Dias Vieira, Ldª	Aquisição de serviços para reparação geral de chapa e pintura da viatura 48-88-FL, ao serviço do Município	13-12-2017	5.478,00 €	g)			21-05-2018	5.478,00 €			5.478,00 €	5.478,00 €			5.478,00 €	
Auto-Direções Valbom, Ldª	Aquisição de pneus novos e recauchutados	10-07-2018	31.845,00 €	cp)			21-09-2018	5.854,97 €			5.854,97 €	5.854,97 €			5.854,97 €	
Avenida dos Aliados - Sociedade de Comunicação, SA	Aquisição de serviço de conteúdo diário na grelha da PORTOcanal, de pelo menos 5 minutos, no âmbito da "Gondomar Cidade Europeia do Desporto 2017"	06-02-2017	20.000,00 €	g)			07-12-2017	9.090,91 €			9.090,91 €	19.999,99 €			19.999,99 €	
Basedois - Informática Telecomunicações Ldª	Aquisição de computadores	01-03-2018	54.675,00 €	a)			21-08-2018	54.675,00 €			54.675,00 €	54.675,00 €			54.675,00 €	
B.B. Facility Service, Soc. Unipessoal Ldª	Aquisição de serviços para responsáveis pela manutenção e limpeza das partes comuns dos conjuntos habitacionais do Município (zeladores)	19-02-2018	152.905,00 €	g)			17-04-2018	104.021,56 €			104.021,56 €	104.021,56 €			104.021,56 €	
Banda Sinfónica Portuguesa	Aquisição de serviços para a realização de um concerto com a Banda Sinfónica Portuguesa, no âmbito das Festas do Concelho	19-09-2018	8.000,00 €	g)			27-12-2018	8.000,00 €			8.000,00 €	8.000,00 €			8.000,00 €	
Barreira de Almeida - Engenharia, Ldª	Elaboração do projeto de Execução de Fecho do Sistema de Águas Residuais do Rio Ferreira - Subsistema da Encosta da Belavista	06-07-2017	55.900,00 €	g)			13-09-2017	22.360,00 €			22.360,00 €	55.900,00 €			55.900,00 €	
Beetwen Empire, Unipessoal, Ldª	Aquisição de serviços para a realização de 3 concertos musicais (com a Orquestra Sinfónica do Porto da Casa da Música, Rui Veloso e Carminho), no âmbito das Festas do Concelho	28-09-2018	74.800,00 €	cp)			30-10-2018	74.800,00 €			74.800,00 €	74.800,00 €			74.800,00 €	
Betafiel - Artefactos de Betão de Penafiel, SA	Aquisição de lancil para diversas obras	05-01-2017	67.500,00 €	g)			04-05-2017	10.396,81 €			10.396,81 €	15.308,01 €			15.308,01 €	4.911,20 €
Black Force - Segurança Privada, SA	Aquisição de serviços de vigilância privada para o Município	14-09-2018	204.626,50 €	a)			21-11-2018	23.396,75 €			23.396,75 €	23.396,75 €			7.569,25 €	
Bragalux - Montagens Elétricas, SA	Locação de um posto de transformação de 630 Kva	11-09-2017	9.348,64 €	g)			16-05-2018	9.348,64 €			9.348,64 €	9.348,64 €			9.348,64 €	
Bricantel - Comércio de Material Elétrico de Bragança, Ldª	Aquisição de sinais de trânsito e de espelhos parabólicos	21-04-2017	24.923,30 €	g)			16-07-2018	13.054,05 €			13.054,05 €	13.054,05 €			13.054,05 €	
Byeva - Unipessoal, Ldª	Aquisição de serviços de limpeza para várias Instalações Municipais	16-10-2018	244.826,40 €	a)			12-12-2018	40.804,44 €			40.804,44 €	40.804,44 €			40.804,44 €	
Candela - Sistemas Refletores Rodoviários Unipessoal, Ldª	Aquisição de tinta termoplástica e de esferas	31-03-2017	49.020,00 €	g)			07-07-2017	20.448,00 €			20.448,00 €	45.702,00 €			45.702,00 €	
Cariátides - Produção de Projectos e Eventos Culturais, Ldª	Aquisição de serviços de investigação e proposta de candidatura da filigrana de Gondomar a património cultural imaterial (inventário nacional)	04-07-2018	34.950,00 €	cp)			29-11-2018	17.475,00 €			17.475,00 €	17.475,00 €			17.475,00 €	

MUNICÍPIO DE GONDOMAR	MAPA DOS CONTRATOS														ANO 2018	
ENTIDADE	CONTRATO			MODALIDADES DE ADJUDICAÇÃO	VISTO TC		DATA PRIMEIRO PAGAMENTO	PAGAMENTOS NA GERÊNCIA				PAGAMENTOS ACUMULADOS				OBSERVAÇÕES
		DATA	VALOR		Nº REGISTO	DATA		TRABALHOS NORMAIS	REVISÃO DE PREÇOS	TRABALHOS A MAIS	TOTAL	TRABALHOS NORMAIS	REVISÃO DE PREÇOS	TRABALHOS A MAIS	TOTAL	
Carla Lúcia França de Oliveira e Castro	Aquisição de serviços para Acompanhamento Financeiro da Operação "Gondomar#Cria#Atividade"	12-06-2018	50.400,00 €	g)			11-07-2018	7.886,67 €			7.886,67 €	7.886,67 €			7.886,67 €	
Carlos Miguel Pereira Taveira	Contratação de serviços para gestão de conteúdos, destinados ao site da Cidade Europeia do Desporto 2017	17-04-2017	12.000,00 €	g)			18-05-2017	3.533,00 €			3.533,00 €	12.000,00 €			12.000,00 €	
Carlos Miguel Pereira Taveira	Contratação de serviços para gestão de conteúdos, destinados ao site da Rota da Filigrana	10-05-2018	12.000,00 €	g)			04-06-2018	7.710,00 €			7.710,00 €	7.710,00 €			7.710,00 €	
Cindor - Centro de Formação Profissional da Indústria de Ourivesaria e Relojoaria	Aquisição de uma peça construída através da técnica de filigrana, de grandes dimensões e com a forma de coração	02-01-2018	18.500,00 €				27-12-2018	18.500,00 €			18.500,00 €	18.500,00 €			18.500,00 €	
CGF - Coordenação, Gestão e Fiscalização de Obras, Ldª	Prestação de serviços de Gestor de Contrato, Fiscalização e Coordenação de Segurança para a Empreitada PEDU - Beneficiação da Avª da Conduta (Pedonal) - Fânzeres	13-04-2018	12.499,50 €	g)			22-11-2018	4.166,50 €			4.166,50 €	4.166,50 €			4.166,50 €	
Cineduca, Ldª	Aquisição de serviços para o desenvolvimento das Atividades de Animação e Apoio à Família (AAAF) na Educação Pré-Escolar	22-08-2017	124.930,08 €	a)			09-01-2018	116.788,32 €			116.788,32 €	116.788,32 €			116.788,32 €	
Climaserra, Comércio Ar Condicionado e Equipamento Hoteleiro, Unipessoal, Ldª	Edifício dos Paços do Concelho - Renovação dos Equipamentos de Ar Condicionado	17-07-2018	19.266,00 €	g)			27-12-2018	19.266,00 €			19.266,00 €	19.266,00 €			19.266,00 €	
Clínica de S. Cosme de Gondomar V - Medicina no Trabalho, Higiene e Seguranaça, Formação, SA	Contratação de serviços de Higiene, Segurança e Saúde no trabalho	01-08-2017	29.808,00 €	g)			43.042,00	22.625,10 €			22.625,10 €	28.814,91 €			28.814,91 €	
Clínica Veterinária do Taralhão, Unipessoal Ldª	Aquisição de serviços para esterilização de canídeos e felídeos provenientes do Centro de Recolha Oficial de Animais de Gondomar	06-06-2018	26.400,00 €	cp)			21-09-2018	4.532,00 €			4.532,00 €	4.532,00 €			4.532,00 €	
CM Carvalho Unipessdoal, Ldª	Pavilhão Gimnodesportivo da EB 2, 3 Medas	31-01-2018	299.900,00 €	a)			04-07-2018	183.422,26 €			183.422,26 €	183.422,26 €			183.422,26 €	
Consórcio Alberto Couto Alves, SA/Ângulo Recto, Const. Ldª	Requalificação de Arruamentos - Zona Histórica da Bela Vista e Largo da Feira - Requalificação do Recinto da Feira da Bela Vista (1ª fase) - Zona C: Acesso Poente (Rua Camilo Castelo Branco)	31-07-2017	229.000,00 €	a)			26-02-2018	108.361,80 €			108.361,80 €	108.361,80 €			108.361,80 €	
Construções Belmiro Gomes & Fªs, Ldª	Beneficiação da Rua da Igreja - União de Freguesias da Foz do Sousa e Covelo	19-07-2017	49.469,00 €	g)			23-05-2018	38.056,27 €			38.056,27 €	38.056,27 €			38.056,27 €	
Construções Tinoco Gomes, Ldª	PDCT - Requalificação da EB 2,3 de Medas	02-06-2017	290.158,37 €	a)			30-10-2017	128.366,79 €			128.366,79 €	173.745,48 €			173.745,48 €	
Construções M. Oliveira & Marques, Ldª	Aquisição de serviços de remoção de placas SBR dos pisos dos parques infantis	14-11-2017	37.564,94 €	g)			29-05-2018	37.564,94 €			37.564,94 €	37.564,94 €			37.564,94 €	
CPW - Engenharia, Ldª	EB 2,3 de Rio Tinto - Reparação de anomalias	27-08-2018	273.699,31 €	a)			27-12-2018	50.472,50 €			50.472,50 €	50.472,50 €			50.472,50 €	
Criação Livre Communication, Design and Print	Prestação de serviços de Consultadoria de Comunicação, Conceção Gráfica, Design Gráfico e Paginação	08-02-2018	72.144,00 €	cp)			28-06-2018	24.048,00 €			24.048,00 €	24.048,00 €			24.048,00 €	
Cristina Susana Cardoso dos Santos	Prestação de serviços de patrocínio jurídico-judicial do Município de Gondomar	08-07-2016	29.520,00 €	g)			06-10-2016	7.733,01 €			7.733,01 €	26.183,01 €			26.183,01 €	
Cristina Susana Cardoso dos Santos	Prestação de serviços de patrocínio jurídico-judicial do Município de Gondomar	06-07-2018	29.520,00 €	cp)			17-08-2018	7.309,89 €			7.309,89 €	7.309,89 €			7.309,89 €	

MUNICÍPIO DE GONDOMAR	MAPA DOS CONTRATOS														ANO 2018	
ENTIDADE	CONTRATO			MODALIDADES DE ADJUDICAÇÃO	VISTO TC		DATA PRIMEIRO PAGAMENTO	PAGAMENTOS NA GERÊNCIA				PAGAMENTOS ACUMULADOS				OBSERVAÇÕES
		DATA	VALOR		Nº REGISTO	DATA		TRABALHOS NORMAIS	REVISÃO DE PREÇOS	TRABALHOS A MAIS	TOTAL	TRABALHOS NORMAIS	REVISÃO DE PREÇOS	TRABALHOS A MAIS	TOTAL	
Cristina Vanessa Paiva Ramos	Aquisição de serviços de técnico para apoio ao projeto do Gabinete de Inserção profissional	14-07-2017	10.480,50 €	g)			30-08-2017	6.669,44 €			6.669,44 €	10.023,20 €			10.023,20 €	
Critérios e Simetrias, Lda	Aquisição de fardas de trabalho para os funcionários do Município	23-01-2018	32.949,50 €	g)			24-05-2018	31.366,79 €			31.366,79 €	31.366,79 €			31.366,79 €	
Croma - Serviços de Publicidade, Lda	Aquisição de serviços para promoção da Rota da Filigrana na Feira de Paris, integrada na representação da Portugal Exhibition - Montra Portuguesa, no âmbito da candidatura SIAC "Gondomar é D'Ouro em Movimento"	01-03-2018	5.950,00 €	g)			04-04-2018	5.950,00 €			5.950,00 €	5.950,00 €			5.950,00 €	
Cunha & Filhos, Lda	Aquisição de pneus novos e recauchutados	06-03-2017	28.548,32 €	g)			04-05-2017	5.842,53 €			5.842,53 €	20.290,25 €			20.290,25 €	
Deloitte & Associados SROC, SA	Contratação de serviço de consultadoria técnica na recuperação/otimização do IVA	11-09-2015	74.900,00 €	g)			16-12-2016	13.575,31 €			13.575,31 €	32.880,43 €			32.880,43 €	
Desigual - Arquitetura de Interiores, Lda	Wellcome Center - Musealização de 3 salas dedicadas à Rota da Filigrana - Casa Branca de Gramido	13-08-2018	40.915,00 €	cp)			28-12-2018	33.352,50 €			33.352,50 €	33.352,50 €			33.352,50 €	
Desilíder - Controlo e Eliminação de Pragas, Lda	Aquisição de serviços para a desinfestação/desinfecção e desratização dos edifícios do Município	10-02-2017	5.869,60 €	g)			01-06-2017	939,60 €			939,60 €	2.656,38 €			2.656,38 €	
Domingos da Silva Teixeira (DST)	Construção do Intercetor de Rio Tinto	02-11-2016	7.950.000,00 €	a)			11-07-2017	2.681.090,45 €			2.681.090,45 €	3.745.719,55 €			3.745.719,55 €	
Domp - Desenvolvimentos Organizacional Marketing e Publicidade, SA	Aquisição de serviços para a realização de um estudo de avaliação de impacto do projeto SIAC "Gondomar é D'Ouro em Movimento"	12-09-2018	8.125,00 €	g)			29-11-2018	8.125,00 €			8.125,00 €	8.125,00 €			8.125,00 €	
Ecopaint, SA	Aquisição de tinta termoplástica e de esferas	14-08-2018	46.050,00 €	cp)			26-10-2018	11.675,00 €			11.675,00 €	11.675,00 €			11.675,00 €	
Ecorede - Engenharia e Serviços, SA	Aquisição de serviços para limpeza de terrenos Municipais	23-05-2018	68.918,50 €	cp)			13-11-2018	36.148,50 €			36.148,50 €	36.148,50 €			36.148,50 €	
Edigma, SA	Aquisição de equipamentos multimédia para a Casa Branca de Gramido, no âmbito da Rota da Filigrana e da Candidatura SIAC "Gondomar é D'Ouro em Movimento"	28-12-2018	49.397,50 €	cp)			28-12-2018	49.397,50 €			49.397,50 €	49.397,50 €			49.397,50 €	
Edilages SA	PEDU - PARU (Plano de Ação de Regeneração urbana) - Requalificação de Arruamentos do Centro Histórico de Fânzeres - Requalificação do Largo Júlio Dinis	08-02-2017	920.563,05 €	a)	741/17	18-04-2017	05-05-2017	204.777,09 €			204.777,09 €	898.918,30 €			898.918,30 €	
Eduardo Cunha Unipessoal Lda	Aquisição de serviços para a realização de um concerto musical com a artista Ana Bacalhau, no âmbito da programação regular do AuMG	16-05-2018	10.640,00 €	g)			21-08-2018	10.640,00 €			10.640,00 €	10.640,00 €			10.640,00 €	
Eduardo Cunha Unipessoal Lda	Aquisição de serviços para a realização de dois concertos musicais com os artistas Beatriz Pessoa e Laurent Filipe, no âmbito do Gondomar Jazz2018, inserido na programação regular do AuMG	19-06-2018	14.713,00 €	g)			21-09-2018	14.713,00 €			14.713,00 €	14.713,00 €			14.713,00 €	
EEW, Lda	Aquisição de serviços de animação para a Noite Branca 2018	28-08-2018	15.000,00 €	g)			16-10-2018	15.000,00 €			15.000,00 €	15.000,00 €			15.000,00 €	
Egor Outsourcing - Prestação de Serviços, Orgaização e Administração Pessoal, Lda	Aquisição de serviços de dinamização de atividades educativas, formativas e de acompanhamento de projetos da Câmara Municipal de Gondomar	04-10-2017	71.456,16 €	g)			16-01-2018	71.455,20 €			71.455,20 €	71.455,20 €			71.455,20 €	
Egor Outsourcing - Prestação de Serviços, Orgaização e Administração Pessoal, Lda	Aquisição de serviços de apoio administrativo e operacional no âmbito da atividade do Município	12-07-2018	64.494,36 €	cp)			26-10-2018	27.814,56 €			27.814,56 €	27.814,56 €			27.814,56 €	



Município de Gondomar	Mapa dos Contratos														Ano 2018	
Entidade	Contrato			Modalidades de Adjudicação	Visto TC		Data Primeiro Pagamento	Pagamentos na Gerência				Pagamentos Acumulados				Observações
					Nº Registo	Data		Trabalhos Normais	Revisão de Preços	Trabalhos a Mais	Total	Trabalhos Normais	Revisão de Preços	Trabalhos a Mais	Total	
Elias Moreira Monteiro, Ldª	Beneficiação da Rua de Carreiros - Rio Tinto	17-01-2018	129.640,50 €	g)			24-05-2018	129.640,50 €			129.640,50 €	129.640,50 €			129.640,50 €	
Emergeprestígio, SA	Locação de uma viatura para podium e Showroom da "Gondomar Cidade Europeia do Desporto 2017"	14-03-2017	10.719,80 €	g)			01-06-2017	2.820,97 €			2.820,97 €	10.719,70 €			10.719,70 €	
Emesingular, Ldª	Revisão de preços Beneficiação de Vários Arruamentos na Lomba	05-12-2017	3.589,26 €	g)			24-05-2018	3.589,26 €			3.589,26 €	3.589,26 €			3.589,26 €	
Empresa de Construções Amândio Carvalho, SA	Aquisição de massa betuminosa a frio	19-07-2017	32.490,00 €	g)			22-09-2017	16.434,58 €			16.434,58 €	27.548,31 €			27.548,31 €	
Empresa de Construções Amândio Carvalho, SA	Aquisição de massa betuminosa a quente	17-07-2018	24.468,00 €	cp)			04-10-2018	12.902,79 €			12.902,79 €	12.902,79 €			12.902,79 €	
Enceradora do Bonfim, Ldª	Escola Básica EB 1 Vila Verde - <u>S. Pedro da Cova - Substituição do Pavimento da Sala Polivalente</u>	08-11-2017	6.357,30 €	g)			05-04-2018	6.357,30 €			6.357,30 €	6.357,30 €			6.357,30 €	
Enter Pré-Impressão, Unipessoal Ldª	Aquisição de serviços para a conceção gráfica e impressão de 4 Edições do Boletim Municipal	01-03-2018	51.168,00 €	g)			28-05-2018	25.584,00 €			25.584,00 €	25.584,00 €			25.584,00 €	
EQS - Serviços de Engenharia, Qualidade e Segurança, Ldª	Aquisição de serviços para a realização de inspeções e reinspeções de ascensores, monta-cargas, escadas mecânicas e tapetes rolantes, bem como para a realização de inquéritos e peritagens a acidentes e elabotação de relatórios, pareceres e	26-11-2015	74.752,50 €	g)			02-03-2016	3.075,67 €			3.075,67 €	27.826,13 €			27.826,13 €	
EQS - Serviços de Engenharia, Qualidade e Segurança, Ldª	Aquisição de serviços para a realização de inspeções e reinspeções de ascensores, monta-cargas, escadas mecânicas e tapetes rolantes, bem como para a realização de inquéritos e peritagens a acidentes e elabotação de relatórios, pareceres e	07-11-2017	74.752,50 €	g)			04-05-2018	15.228,42 €			15.228,42 €	15.228,42 €			15.228,42 €	
Ernesto de Sousa Lourenço & Fªs Ldª	Aquisição de lancil para diversas obras	06-04-2018	34.810,00 €	cp)			17-08-2018	2.470,61 €			2.470,61 €	2.470,61 €			2.470,61 €	
ESRI Portugal - Sistemas e Informação Geográfica, SA	Aquisição de licenças de software ArcGis	05-09-2017	7.600,00 €	g)			16-05-2018	7.600,00 €			7.600,00 €	7.600,00 €			7.600,00 €	
Eurest (Portugal) - Soc. Europeia de Restauração, Ldª	Aquisição de serviços para o fornecimento de lanches durante o período de alargamento de horário dos alunos dos estabelecimentos de educação pré-escolar	21-07-2017	103.373,60 €	a)			12-12-2017	82.516,86 €			82.516,86 €	82.516,86 €			82.516,86 €	
Eurest (Portugal) - Soc. Europeia de Restauração, Ldª	Fornecimento durante o ano letivo 2017/2018 de refeições escolares, para as Escolas do 1º ciclo do Ensino Básico e aos Jardins de Infância, da rede pública, do Município de Gondomar	13-07-2017	4.317.580,80 €	a)	2674	08-08-2017	21-12-2017	1.125.760,04 €			1.125.760,04 €	1.209.520,81 €			1.209.520,81 €	
EVS - Event Services, Ldª	Aquisição de bilhetes para o evento de Natal "Monte Crasto Mágico"	13-12-2017	34.502,00 €	g)			16-01-2018	34.450,00 €			34.450,00 €	34.450,00 €			34.450,00 €	
Factor Futuro, Ldª	Contratação de serviços de limpeza para várias instalações Municipais	06-07-2017	72.304,96 €	g)			29-09-2017	10.329,28 €			10.329,28 €	72.304,96 €			72.304,96 €	
Fernando Carvalho Mendes & Cª Ldª	PDCT - Requalificação da EB 2,3 Stª Bárbara, Fânzeres	05-06-2017	324.061,44 €	g)			03-11-2017	79.321,21 €			79.321,21 €	234.654,52 €			234.654,52 €	
Fernando Melo & Cª Lª	Beneficiação da Rua Damião de Sousa - União de Freguesias Foz do Sousa e Covelo	11-07-2017	97.874,00 €	g)			30-01-2018	93.107,96 €			93.107,96 €	93.107,96 €			93.107,96 €	
Fernando Ramos & Duarte Silva, Ldª	Aquisição de serviços para a verificação, limpeza e manutenção de coberturas e rede de drenagem das águas pluviais dos Conjuntos Habitacionais	08-05-2017	7.500,00 €	g)			12-03-2018	7.500,00 €			7.500,00 €	7.500,00 €			7.500,00 €	

Município de Gondomar	Mapa dos Contratos														Ano 2018	
Entidade	Contrato			Modalidades de Adjudicação	Visto TC		Data Primeiro Pagamento	Pagamentos na Gerência				Pagamentos Acumulados				Observações
		Data	Valor		Nº Registo	Data		Trabalhos Normais	Revisão de Preços	Trabalhos a Mais	Total	Trabalhos Normais	Revisão de Preços	Trabalhos a Mais	Total	
Finlog - Aluguer e Comércio de Automóveis, SA	Locação de bens móveis em regime de Aluguer Operacional de Veículos(AOV) e respetivos serviços associados para o Parque Automóvel do Município de Gondomar	16-12-2014	63.145,68 €	a)			11-06-2015	13.628,01 €			13.628,01 €	49.485,08 €			49.485,08 €	
Finlog - Aluguer e Comércio de Automóveis, SA	Locação deuma viatura em regime de Aluguer Operacional de Veículos(AOV) e respetivos serviços associados para o Parque Automóvel do Município de Gondomar	11-12-2015	56.229,75 €	g)			16-06-2016	12.440,28 €			12.440,28 €	29.668,18 €			29.668,18 €	
Finlog - Aluguer e Comércio de Automóveis, SA	Locação de bens móveis em regime de Aluguer Operacional de Veículos(AOV) e respetivos serviços associados para o Parque Automóvel do Município de Gondomar	26-04-2017	154.804,32 €	a)			22-09-2017	34.736,21 €			34.736,21 €	41.998,24 €			41.998,24 €	
Finlog - Aluguer e Comércio de Automóveis, SA	Locação de bens móveis em regime de Aluguer Operacional de Veículos(AOV) e respetivos serviços associados para o Parque Automóvel do Município de Gondomar	25-05-2018	118.632,80 €	a)	1733	06-08-2018	14-11-2018	6.895,90 €			6.895,90 €	6.895,90 €			6.895,90 €	
Flitptrel Gaia, SA	Aquisição de serviços de alojamento e de refeições, no âmbito da Taça de Portugal de Futsal Masculino e Feminino	09-05-2018	48.520,20 €	cp)			21-08-2018	48.520,20 €			48.520,20 €	48.520,20 €			48.520,20 €	
Following Emotions Unip. Ldª	Aquisição de serviços para a realização do evento "Areja em Festa"	12-07-2018	10.000,00 €	g)			30-07-2018	10.000,00 €			10.000,00 €	10.000,00 €			10.000,00 €	
Formato Verde - Comunicação, Formação e Gestão de Conteúdos, Ldª	Aquisição de serviços para a conceção gráfica e impressão de muppies, Roll Ups e biospots e produção de vídeo, no âmbito da candidatura "Educação Ambiental + Sustentável: Promover o uso eficiente da água"	25-10-2018	10.100,00 €	cp)			19-11-2018	10.100,00 €			10.100,00 €	10.100,00 €			10.100,00 €	
Forminho - Consultoria de Gestão e Formação, Ldª	Aquisição de serviços para o desenvolvimento de atividades regulares de Expressão Motora e/ou Musical para as crianças dos estabelecimentos de educação pré-escolar e de Psicomotricidade em Meio Aquático para as crianças com	13-09-2017	71.102,46 €	g)			12-01-2018	57.691,78 €			57.691,78 €	57.691,78 €			57.691,78 €	
Forminho - Consultoria de Gestão e Formação, Ldª	Prestação de serviços de dinamização de atividades lúdico-pedagógicas, no âmbito do Programa "Escola em Férias + Criativa", a decorrer nas interrupções letivas de 2018 (Páscoa, Final do Ano Letivo e Natal), nos Agrupamentos de Escolas	23-03-2018	59.595,00 €	cp)			21-08-2018	39.991,30 €			39.991,30 €	39.991,30 €			39.991,30 €	
Francisco Ferreira de Barros, Ldª	Beneficiação da Rua da Portela - União de Freguesias de Fânzeres e S. Pedro da Cova	08-06-2018	253.477,50 €	a)			23-11-2018	66.845,00 €			66.845,00 €	66.845,00 €			66.845,00 €	
Fronteira Efémera, Unipessoal Ldª	Aquisição de serviços de viagens e estadia a Dublin, no âmbito do Programa "Prémios de Excelência Municipal"	23-07-2018	12.335,00 €	g)			13-11-2018	12.335,00 €			12.335,00 €	12.335,00 €			12.335,00 €	
Fullprojekts, Ldª	Pavilhão Municipal de Baguim do Monte	03-03-2017	121.215,40 €	g)			03-11-2017	106.297,98 €			106.297,98 €	117.209,79 €			117.209,79 €	
Fun Addict - Organização de Eventos, Soc. Unipessoal, Ldª	Asquisição de serviços para produção da III Gala do Desporto de Gondomar	22-11-2017	16.500,00 €	g)			21-05-2018	16.500,00 €			16.500,00 €	16.500,00 €			16.500,00 €	
Funseven, Ldª	Aquisição de serviços de Ações de sensibilização destinadas aos administradores e moradores dos copnjuntos habitacionais do Município	21-05-2018	18.100,00 €	g)			10-10-2018	18.100,00 €			18.100,00 €	18.100,00 €			18.100,00 €	
Futebol Clube Unidos Pinharensense	Aquisição de serviços de publicidade institucional em camisolas da equipa principal de Futsal Sénior do Futebol Clube Unidos Pinharensense	10-09-2018	20.000,00 €	g)			27-12-2018	2.000,00 €			2.000,00 €	2.000,00 €			2.000,00 €	
Galp - Urbanismo, Arquitectura e Engenharia, Ldª	Elaboração projeto para uma via pedonal/ciclovía de ligação de cota alta do centro de Gondomar à cota baixa junto ao Rio Douro, no vale de Gramido, ao longo da Ribeira da Archeira	04-10-2016	74.800,00 €	g)			16-02-2018	44.880,00 €			44.880,00 €	44.880,00 €			44.880,00 €	
Gaspe Combustíveis, Ldª	Aquisição de gasóleo rodoviário a granel, nos termos da alínea c) do nº 1 do artº 24º do CCP	18-04-2018	78.320,00 €	g)	1085	12-06-2018	04-07-2018	60.423,72 €			60.423,72 €	60.423,72 €			60.423,72 €	
Gaspe Combustíveis, Ldª	Aquisição de gasóleo rodoviário a granel	15-02-2018	1.244.160,00 €	a)	487	16-05-2018	25-07-2018	124.517,58 €			124.517,58 €	124.517,58 €			124.517,58 €	

MUNICÍPIO DE GONDOMAR	MAPA DOS CONTRATOS														ANO 2018	
ENTIDADE	CONTRATO			MODALIDADES DE ADJUDICAÇÃO	VISTO TC		DATA PRIMEIRO PAGAMENTO	PAGAMENTOS NA GERÊNCIA				PAGAMENTOS ACUMULADOS				OBSERVAÇÕES
		DATA	VALOR		Nº REGISTO	DATA		TRABALHOS NORMAIS	REVISÃO DE PREÇOS	TRABALHOS A MAIS	TOTAL	TRABALHOS NORMAIS	REVISÃO DE PREÇOS	TRABALHOS A MAIS	TOTAL	
Gertal - Companhia Geral de Restauração e Alimentação, SA	Aquisição de refeições, no âmbito da "Gondomar Cidade Europeia do Desporto 2017"	10-03-2017	51.350,00 €	g)			09-06-2017	4.490,00 €			4.490,00 €	27.249,86 €			27.249,86 €	
Geestrada - Gabinete de Engenharia de Estradas , Ldª	Elaboração do projeto Execução da rotunda na ER 108 ao Km 15,00 e respetiva Ligação à rede Viária Municipal existente	21-01-2015	14.212,50 €	g)			12-06-2015	1.421,25 €			1.421,25 €	14.212,50 €			14.212,50 €	
Geluk, Ldª	Aquisição de serviços para atividades de fitness	29-09-2017	68.850,00 €	g)			04-04-2018	68.850,00 €			68.850,00 €	68.850,00 €			68.850,00 €	
Geolatitude Construção e Reabilitação Ldª	Reparação da Escola EB 1 e II de Zebreiros	07-12-2017	29.939,71 €	g)			24-05-2018	29.939,71 €			29.939,71 €	29.939,71 €			29.939,71 €	
Geoma - Geotécnica e Mecânica dos Solos, Ldª	Campo Sintético - Sport Clube de Rio Tinto - Estudo Geológico e Geotécnico	20-04-2018	4.785,00 €	g)			23-08-2018	4.785,00 €			4.785,00 €	4.785,00 €			4.785,00 €	
Geoma - Geotécnica e Mecânica dos Solos, Ldª	Reestruturação e Reabilitação do Edifício dos Paços do Concelho - Estudo Geológico e Geotécnico	20-04-2018	4.785,00 €	g)			23-08-2018	4.785,00 €			4.785,00 €	4.785,00 €			4.785,00 €	
Geração Audaciosa, Ldª	Aquisição de t-shirts, camisolas e polos - Gondomar Cidade Europeia do Desporto e Rota da Filigrana	31-08-2017	159.450,00 €	g)			12-10-2017	50.683,61 €			50.683,61 €	88.245,18 €			88.245,18 €	
Geração Presente, Ldª	Aquisição de serviços de manutenção anual das caixas de reunião e das caixas de visita, com limpeza de coletor entre caixas, nos Conjuntos Habitacionais de Jovim, Padre Vaz, Carreiros e Fontela	05-09-2017	14.968,80 €	g)			21-12-2017	13.820,20 €			13.820,20 €	14.948,80 €			14.948,80 €	
Geração Presente, Ldª	Aquisição de serviços de limpeza e desobstrução dos coletores das caixas de visita das redes prediais de saneamento, em vários Conjuntos Habitacionais propriedade do Município	16-08-2017	9.622,80 €	g)			21-12-2017	8.927,82 €			8.927,82 €	9.622,80 €			9.622,80 €	
G.I.P.P. - Gestão Integrada de Projectos e Planeamento, Ldª	Aquisição de serviços para a Elaboração da Operação de Reabilitação Urbana (ORU) para a Área de Reabilitação Urbana (ARU) de S. Pedro da Cova e Fânzeres	11-04-2017	74.000,00 €	g)			19-09-2017	29.600,00 €			29.600,00 €	74.000,00 €			74.000,00 €	
Global Notícias Media Group, SA	Aquisição de serviços de acompanhamento editorial integrado e constante, com projeção em diferentes plataformas, no âmbito da "Gondomar Cidade Europeia do Desporto 2017"	16-02-2017	45.000,00 €	g)			19-04-2017	4.800,00 €			4.800,00 €	35.400,00 €			35.400,00 €	
Gonçalves & Novais Ldª	Obras de Manutenção/Recuperação, Substituição e Novos Espaços de Jogo e Recreio	19-10-2017	394.400,77 €	a)			04-05-2018	153.477,45 €			153.477,45 €	153.477,45 €			153.477,45 €	
Gondomar Cultural - Associação Desenvolvimento Desportivo, Cultural e Educativo de Gondomar	Serviços de Dinamização de Atividades Lúdico-Pedagógicas no âmbito do Programa "Escola em Férias + Criativa", a decorrer nas interrupções letivas do ano de 2017 (Páscoa, fim do ano letivo e Natal), nos Agrupamentos de Escolas, com exceção do	05-04-2017	43.755,00 €	g)			26-05-2017	7.194,00 €			7.194,00 €	34.950,00 €			34.950,00 €	
Gondoroute, Ldª	Beneficiação da Rua do Loio - Baguim do Monte	23-05-2017	26.852,50 €	g)			12-03-2018	26.852,50 €			26.852,50 €	26.852,50 €			26.852,50 €	
G.O.P. - Gabinete de Organizações e Projetos, Ldª	Requalificação do Recinto da Feira da Bela Vista - Fânzeres (1ª fase) - Elaboração de Projeto	21-11-2014	33.066,00 €	g)			09-04-2015	2.975,94 €			2.975,94 €	32.735,34 €			32.735,34 €	
Granidera - Granitos de Pedra D'Era, SA	Aquisição de guias de granito para o Parque de Lazer das Medas	02-11-2017	6.725,00 €	g)			29-05-2018	6.725,00 €			6.725,00 €	6.725,00 €			6.725,00 €	
Hefesto STC, SA	Aquisição de terreno Construção Percurso Ligação ao Interface do Metro e Parque de Estacionamento - Parque Urbano de Fânzeres - Parcela nº 30	21-09-2018	25.000,00 €				28-09-2018	25.000,00 €			25.000,00 €	25.000,00 €			25.000,00 €	
Helder Vasco dos Santos Figueiredo	Contratação de serviços para consultoria em Tecnologias de Informação e Comunicação, na modalidade de avença	14-12-2017	44.280,00 €	g)			01-02-2018	14.760,00 €			14.760,00 €	14.760,00 €			14.760,00 €	

MUNICÍPIO DE GONDOMAR	MAPA DOS CONTRATOS														ANO 2018		
ENTIDADE	CONTRATO			MODALIDADES DE ADJUDICAÇÃO	VISTO TC		DATA PRIMEIRO PAGAMENTO	PAGAMENTOS NA GERÊNCIA				PAGAMENTOS ACUMULADOS				OBSERVAÇÕES	
		DATA	VALOR		Nº REGISTO	DATA		TRABALHOS NORMAIS	REVISÃO DE PREÇOS	TRABALHOS A MAIS	TOTAL	TRABALHOS NORMAIS	REVISÃO DE PREÇOS	TRABALHOS A MAIS	TOTAL		
Hewlett - Packard Portugal SA	Prestação de serviços para manutenção de sistemas HP, para as infraestruturas que suportam os principais sistemas informáticos do Município	13-01-2017	12.116,42 €	g)			06-07-2018	12.116,42 €				12.116,42 €	12.116,42 €			12.116,42 €	
Hidrofunção Consultores de Engenharia, Ldª	Elaboração do projeto de Execução de Fecho do Sistema de Águas Residuais de Gramido - Subsistema de Leverinho, Esposade e Sousa	06-07-2017	68.360,00 €	g)			30-10-2017	27.344,00 €				27.344,00 €	68.360,00 €			68.360,00 €	
Hidrorural - Unipessoal Ldª	Aquisição de equipamentos e acessórios de rega	23-08-2018	8.391,29 €	g)			27-12-2018	8.391,29 €				8.391,29 €	8.391,29 €			8.391,29 €	
Hilariantepalco - Produção de Eventos, Ldª	Aquisição de serviços de som e luz para a Semana Europeia do Desporto - "Gondomar Cidade Europeia do Desporto"	21-09-2017	10.000,00 €	g)			16-01-2018	10.000,00 €				10.000,00 €	10.000,00 €			10.000,00 €	
Idonic, Ldª	Aquisição de uma solução de controlo de assiduidade	10-11-2015	11.385,00 €	g)			25-05-2016	1.995,00 €				1.995,00 €	9.390,00 €			9.390,00 €	
Ilídio Mota - Petróleos e Derivados, Ldª	Fornecimento de gasóleo rodoviário a granel	29-01-2015	1.579.500,00 €	a)			01-06-2015	106.874,12 €				106.874,12 €	709.992,28 €			709.992,28 €	
Incidências de Luz - Iluminações Festivas, Ldª	Locação de várias iluminações de natal do concelho de Gondomar	15-12-2017	34.150,64 €	g)			15-03-2018	34.150,64 €				34.150,64 €	34.150,64 €			34.150,64 €	
Ineditadrenalina Ldª	Aquisição de serviços para a realização de evento urbano aquático de verão "Water Slide Summer"	04-07-2018	50.000,00 €	cp)			16-08-2018	50.000,00 €				50.000,00 €	50.000,00 €			50.000,00 €	
Inspiração Geométrica, Unipessoal, Ldª	Requalificação do Espaço Público - Conjunto Habitacional de Stª Bárbara - Fânzeres	30-08-2017	24.769,64 €	g)			28-02-2018	19.769,54 €				19.769,54 €	19.769,54 €			19.769,54 €	
Inspiração Geométrica, Unipessoal, Ldª	Requalificação do Espaço Público - Conjunto Habitacional da Foz do Sousa	30-08-2017	53.728,00 €	g)			15-03-2018	34.818,33 €				34.818,33 €	34.818,33 €			34.818,33 €	
Inspiração Geométrica, Unipessoal, Ldª	Requalificação do Espaço Público - Conjunto Habitacional de Medas	16-08-2017	14.688,00 €	g)			15-03-2018	12.905,40 €				12.905,40 €	12.905,40 €			12.905,40 €	
Inspiração Geométrica, Unipessoal, Ldª	Requalificação do Espaço Público - Conjunto Habitacional de Melres	30-08-2017	49.668,00 €	g)			23-04-2018	48.302,00 €				48.302,00 €	48.302,00 €			48.302,00 €	
IC - Instituto da Construção	Aquisição de serviços para a realização de parecer técnico com diagnóstico da condição estrutural e definição das soluções de reforço do cavalete mineiro de S. Vicente	20-07-2017	15.400,00 €	g)			22-11-2018	7.700,00 €				7.700,00 €	7.700,00 €			7.700,00 €	
Irreverentacesso, Ldª	Beneficiação da Rua Eça de Queirós - Valbom	29-06-2017	74.962,50 €	g)			09-05-2018	67.722,50 €				67.722,50 €	67.722,50 €			67.722,50 €	
J. da Silva Faria, Ldª	Reabilitação de passeios na Rua do Monte Crasto, s. Cosme	17-10-2017	23.701,83 €	g)			15-02-2018	23.701,83 €				23.701,83 €	23.701,83 €			23.701,83 €	
JLSM - Serviços Unipessoal Ldª	Contratação de serviços de limpeza para várias Instalações Municipais	31-10-2017	19.376,00 €	g)			06-02-2018	19.376,00 €				19.376,00 €	19.376,00 €			19.376,00 €	
JLSM - Serviços Unipessoal Ldª	Contratação de serviços de limpeza para várias Instalações Municipais	30-11-2017	178.696,00 €	a)			12-03-2018	219.796,08 €				219.796,08 €	219.796,08 €			219.796,08 €	
JLSM - Serviços Unipessoal Ldª	Contratação de serviços de limpeza para várias Instalações Municipais	14-08-2018	29.064,00 €	g)			14-11-2018	29.064,00 €				29.064,00 €	29.064,00 €			29.064,00 €	

Município de Gondomar	Mapa dos Contratos														Ano 2018	
Entidade	Contrato			Modalidades de Adjudicação	Visto TC		Data Primeiro Pagamento	Pagamentos na Gerência				Pagamentos Acumulados				Observações
					Nº Registo	Data		Trabalhos Normais	Revisão de Preços	Trabalhos a Mais	Total	Trabalhos Normais	Revisão de Preços	Trabalhos a Mais	Total	
Jerónimo dos Santos Cardoso, Lda	Fornecimento de areias	21-02-2017	70.850,00 €	g)			22-05-2017	13.123,00 €			13.123,00 €	59.744,63 €			59.744,63 €	
J. Monteiro de Sousa & Filhos, Lda	Aquisição de Brasões do Município de Gondomar	12-06-2017	15.000,00 €	g)			29-09-2017	3.520,00 €			3.520,00 €	13.620,00 €			13.620,00 €	
J. Monteiro de Sousa & Filhos, Lda	Aquisição de Brasões alusivos à "Rota da Filigrana" e respetivos estojos no âmbito da candidatura SIAC (Gondomar é D'Ouro em Movimento)	08-01-2018	27.500,00 €	g)			21-05-2018	13.915,00 €			13.915,00 €	13.915,00 €			13.915,00 €	
Jetstand - Montagem Stands Feiras Exposições, Lda	Locação de stands e de material diverso para a realização do certame "Ourindústria 2018", no âmbito da Rota da Filigrana e da candidatura SIAC "Gondomar é D'Ouro em Movimento"	01-03-2018	36.510,00 €	cp			18-06-2018	36.510,00 €			36.510,00 €	36.510,00 €			36.510,00 €	
Joana Maria de Castro Moreira	Aquisição de terreno Construção Percurso Ligação ao Interface do Metro e Parque de Estacionamento - Parque Urbano de Fânzeres - Parcela nº 43	21-09-2018	443,06 €				28-09-2018	443,06 €			443,06 €	443,06 €			443,06 €	
João de Sousa Cunha & Filho Lda	Aquisição de mobiliário para a antiga EB 1 do Monte Crasto	02-11-2017	73.690,00 €	g)			22-01-2018	73.690,00 €			73.690,00 €	73.690,00 €			73.690,00 €	
João Pedro Vieira Alves	Serviços de obtenção de imagens e montagem de vídeo	10-07-2017	12.000,00 €	g)			11-07-2017	6.000,00 €			6.000,00 €	11.000,00 €			11.000,00 €	
João Pedro Vieira Alves	Serviços de obtenção de imagens e montagem de vídeo	13-07-2018	12.000,00 €	cp			17-08-2018	5.000,00 €			5.000,00 €	5.000,00 €			5.000,00 €	
Joaquim Manuel Moura Castro Neves	Aquisição de parcelas de terrenos para Construção de Arruamentos Ligação da EN 209 à Av. Oliveira Martins	03-05-2018	34.245,26 €				03-05-2018	34.245,26 €			34.245,26 €	34.245,26 €			34.245,26 €	
Jofilhos - Sociedade de Construções, Lda	Revisão de Preços - Remoção de terras de parte da cobertura da Capela Mortuária de Fânzeres	21-11-2017	88,37 €	g)			23-05-2018		88,37 €		88,37 €		88,37 €		88,37 €	
José António Martins Pinto	Aquisição de terreno Construção Percurso Ligação ao Interface do Metro e Parque de Estacionamento - Parque Urbano de Fânzeres - Parcelas nºs 13 e 40	21-09-2018	66.258,20 €				28-09-2018	66.258,20 €			66.258,20 €	66.258,20 €			66.258,20 €	
José António Noverça Rodrigues	Prestação de serviços de repórter fotográfico	29-05-2017	12.000,00 €	g)			04-07-2017	5.000,00 €			5.000,00 €	12.000,00 €			12.000,00 €	
José António Noverça Rodrigues	Prestação de serviços de repórter fotográfico	01-06-2018	12.000,00 €	cp)			04-07-2018	6.000,00 €			6.000,00 €	6.000,00 €			6.000,00 €	
José da Silva Barbosa & Filhos, Lda	Beneficiação da Rua da Independência - Rio Tinto	07-09-2017	148.050,00 €	g)			22-12-2017	92.549,69 €			92.549,69 €	121.404,69 €			121.404,69 €	
José da Silva Barbosa & Filhos, Lda	Beneficiação da Rua Nª Srª das Neves - Jovim	18-06-2018	77.505,00 €	cp			23-08-2018	77.505,00 €			77.505,00 €	77.505,00 €			77.505,00 €	
José da Silva Barbosa & Filhos, Lda	Beneficiação da Rua Conselheiro Barbosa Ramos - S. Cosme	25-09-2018	72.470,00 €	cp			27-12-2018	28.460,00 €			28.460,00 €	28.460,00 €			28.460,00 €	
José Martins das Neves Bouças	Aquisição parcela de terreno nº 8 - Parque Urbano de Fânzeres	26-10-2018	22.000,00 €				26-10-2018	22.000,00 €			22.000,00 €	22.000,00 €			22.000,00 €	
José Nunes - Soc. Distribuidora de Gás, Lda	Aquisição de garrafas de gás	24-02-2017	9.513,00 €	g)			26-05-2017	4.227,65 €			4.227,65 €	9.512,20 €			9.512,20 €	

Município de Gondomar	Mapa dos Contratos														Ano 2018	
Entidade	Contrato			Modalidades de Adjudicação	Visto TC		Data Primeiro Pagamento	Pagamentos na Gerência				Pagamentos Acumulados				Observações
		Data	Valor		Nº Registo	Data		Trabalhos Normais	Revisão de Preços	Trabalhos a Mais	Total	Trabalhos Normais	Revisão de Preços	Trabalhos a Mais	Total	
José Nunes - Soc. Distribuidora de Gás, Lda	Aquisição de garrafas de gás propano	16-03-2018	10.080,00 €	g)			02-10-2018	2.800,00 €			2.800,00 €	2.800,00 €			2.800,00 €	
Leica Geosystems - Sistema para Geodesia e Topografia, Soc. Unip. Lda	Aquisição de uma estação total robótica	18-04-2018	19.389,32 €	g)			18-07-2018	19.389,32 €			19.389,32 €	19.389,32 €			19.389,32 €	
Libware - Tecnologias de Informação e Documentação, Lda	Aquisição de licenças de software GIB e Gead, instaladas na Biblioteca Municipal	23-06-2016	28.425,00 €	g)			16-08-2016	9.474,96 €			9.474,96 €	23.687,39 €			23.687,39 €	
Líder - Serviços Gerais de Vigilância, Lda	Aquisição de serviços para atividade de segurança e vigilância do Complexo Desportivo de Valbom, Multiusos de Gondomar e Pavilhão Municipal de Fânzeres	09-08-2017	26.950,00 €	g)			21-12-2017	24.710,00 €			24.710,00 €	26.418,00 €			26.418,00 €	
Linkcom - Sistemas de Informação SA	Aquisição de computadores	28-02-2018	7.512,00 €	a)			29-05-2018	7.512,00 €			7.512,00 €	7.512,00 €			7.512,00 €	
Lobecos, Construções - António Maria Lobo & Cª Lda	Reparação e Beneficiação do Parque Habitacional - Fornecimento, Montagem e Reparação de 46 cozinhas em diversos Conjuntos Habitacionais	30-05-2017	60.597,49 €	g)			03-11-2017	28.081,01 €			28.081,01 €	60.597,49 €			60.597,49 €	
Lusaveiro - Importação e Exportação de Máquinas e Acessórios Industriais, SA	Aquisição de um elevador auto de 2 colunas	06-06-2018	6.680,00 €	g)			06-09-2018	6.680,00 €			6.680,00 €	6.680,00 €			6.680,00 €	
Lusoclima - Soluções de Engenharia, SA	Posto da GNR (Medas) - Projeto de Especialidades	05-05-2017	8.450,00 €	g)			16-01-2018	8.450,00 €			8.450,00 €	8.450,00 €			8.450,00 €	
M2S Construções, Lda	Polidesportivo de Baguim do Monte - Execução de Cobertura	24-08-2017	149.750,00 €	g)			22-01-2018	149.750,00 €			149.750,00 €	149.750,00 €			149.750,00 €	
M. dos Santos & Cª, Lda	Beneficiação da Rua Dr. Manuel Neves Casal - Baguim do Monte	29-08-2017	214.069,50 €	a)			22-12-2017	190.132,00 €			190.132,00 €	208.812,00 €			208.812,00 €	
M. dos Santos & Cª, Lda	Beneficiação da Av. Stª Bárbara - Melres/Medas	14-05-2018	208.215,00 €	a)			23-08-2018	208.215,00 €			208.215,00 €	208.215,00 €			208.215,00 €	
M. dos Santos & Cª, Lda	Beneficiação da Rua Nova da Chieira - Foz do Sousa	20-06-2018	36.138,75 €	cp)			29-11-2018	36.138,75 €			36.138,75 €	36.138,75 €			36.138,75 €	
Magevi - Fabricante de Cablagens, Unipessoal, Lda	Aquisição de dois ecrãs LED destinados à divulgação da Rota da Filigrana, no âmbito da Candidatura SIAC "Gondomar é D'Ouro em Movimento"	12-12-2018	63.330,00 €	cp)			28-12-2018	63.330,00 €			63.330,00 €	63.330,00 €			63.330,00 €	
Malpagency, Lda	Aquisição de serviços para a realização de um concerto musical com o artista Emanuel, no âmbito da "ExpoGondomar2018"	23-04-2018	16.620,00 €	g)			14-05-2018	16.620,00 €			16.620,00 €	16.620,00 €			16.620,00 €	
Manuel Fernando Torres Ferraz	Aquisição de terreno Construção Percurso Ligação ao Interface do Metro e Parque de Estacionamento - Parque Urbano de Fânzeres - Parcela nº 27	01-10-2018	14.547,22 €				01-10-2018	14.547,22 €			14.547,22 €	14.547,22 €			14.547,22 €	
Marão Tâmega - Agência de Viagens e Turismo, Lda	Aquisição de serviços de viagem e estadia para deslocação à "Feira Internacional Jewellery Tokyo" em Tóquio, no âmbito da Rota da Filigrana e da candidatura SIAC "Gondomar é D'Ouro em Movimento"	19-01-2018	14.548,00 €	g)			01-02-2018	14.548,00 €			14.548,00 €	14.548,00 €			14.548,00 €	
Marão Tâmega - Agência de Viagens e Turismo, Lda	Aquisição de serviços de viagem e estadia para deslocação à Feira "Portugal Exhibition - Paris", no âmbito da Rota da Filigrana e da candidatura SIAC "Gondomar é D'Ouro em Movimento"	28-03-2018	9.250,00 €	g)			21-05-2018	9.250,00 €			9.250,00 €	9.250,00 €			9.250,00 €	
Marão Tâmega - Agência de Viagens e Turismo, Lda		05-12-2017	11.137,00 €	g)			09-01-2018	11.137,00 €			11.137,00 €	11.137,00 €			11.137,00 €	

MUNICÍPIO DE GONDOMAR	MAPA DOS CONTRATOS														ANO 2018	
ENTIDADE	CONTRATO			MODALIDADES DE ADIUDICAÇÃO	VISTO TC		DATA PRIMEIRO PAGAMENTO	PAGAMENTOS NA GERÊNCIA				PAGAMENTOS ACUMULADOS				OBSERVAÇÕES
					Nº REGISTO	DATA		TRABALHOS NORMAIS	REVISÃO DE PREÇOS	TRABALHOS A MAIS	TOTAL	TRABALHOS NORMAIS	REVISÃO DE PREÇOS	TRABALHOS A MAIS	TOTAL	
Marão Tâmega - Agência de Viagens e Turismo, Ldª	Aquisição de serviços de viagem e estadia para deslocação às Feiras "Inhorgenta Munich" e "Hong Kong International Jewellery Show" , no âmbito da rota da Filigrana e da candidatura SIAC "Gondomarn é D'Ouro em Movimento"	14-02-2018	28.320,00 €	o)			05-04-2018	28.320,00 €			28.320,00 €	28.320,00 €			28.320,00 €	consulta prévia
Marão Tâmega - Agência de Viagens e Turismo, Ldª	Aquisição de serviços de viagem e estadia para deslocação à Feira "Portuguese Jewellery à La Carte Goes to Macau" , no âmbito da Rota da Filigrana e da candidatura SIAC "Gondomar é D'Ouro em Movimento"	22-06-2018	22.710,00 €	cp)			27-08-2018	22.710,00 €			22.710,00 €	22.710,00 €			22.710,00 €	
Marão Tâmega - Agência de Viagens e Turismo, Ldª	Aquisição de serviços de viagem e estadia para deslocação à Feira de IFTM Top Resa em Paris , no âmbito da Rota da Filigrana e da candidatura SIAC "Gondomar é D'Ouro em Movimento"	21-09-2018	22.850,00 €	cp)			14-11-2018	22.850,00 €			22.850,00 €	22.850,00 €			22.850,00 €	
Margem Flamingo, Unipessoal, Ldª	Contratação de um serviço anual de transporte coletivo fluvial de passageiros	06-03-2017	35.413,20 €	g)			12-04-2017	8.853,30 €			8.853,30 €	35.413,20 €			35.413,20 €	
Margem Flamingo, Unipessoal, Ldª	Contratação de um serviço anual de transporte coletivo fluvial de passageiros	23-03-2018	35.413,20 €	cp)			04-05-2018	20.345,83 €			20.345,83 €	20.345,83 €			20.345,83 €	
Mário Gonçalves Ldª	Aquisição de tubo corrugado	06-02-2017	31.969,80 €	g)			04-04-2017	4.321,56 €			4.321,56 €	25.355,16 €			25.355,16 €	
Mário Gonçalves Ldª	Aquisição de tubo corrugado	13-08-2018	35.308,80 €	cp)			27-12-2018	2.364,37 €			2.364,37 €	2.364,37 €			2.364,37 €	
Mário Ribeiro & Filhos, Ldª	Aquisição de sacos de cimento	14-06-2018	47.000,00 €	a)			30-08-2018	17.596,79 €			17.596,79 €	17.596,79 €			17.596,79 €	
Materiais de Construção Júlio Santos, Ldª	Aquisição de varão (verguinha)	09-01-2017	17.250,00 €	g)			08-03-2017	5.412,00 €			5.412,00 €	13.492,41 €			13.492,41 €	
MCM - Moreira, Cruz & Magalhães, Ldª	Substituição de 2 desumidificadores e tubagem de insuflação - Piscina Municipal de S. Cosme	19-01-2018	147.450,00 €	g)			29-05-2018	147.450,00 €			147.450,00 €	147.450,00 €			147.450,00 €	
MCM - Moreira, Cruz & Magalhães, Ldª	Reparação Sistema água Quente - Jardim de Infância de Sª Eulália	21-01-2018	5.500,00 €	g)			29-05-2018	5.500,00 €			5.500,00 €	5.500,00 €			5.500,00 €	
MCM - Moreira, Cruz & Magalhães, Ldª	Reparação do Sistema de Aquecimento das Unidades de Tratamento de Ar - Centro Escolar Gondomar	21-01-2018	7.140,00 €	g)			29-05-2018	7.140,00 €			7.140,00 €	7.140,00 €			7.140,00 €	
MCM - Moreira, Cruz & Magalhães, Ldª	Aquisição de painel digital para controlo da temperatura da nave da Piscina Municipal de Valbom	10-04-2018	5.675,91 €	g)			21-09-2018	5.675,91 €			5.675,91 €	5.675,91 €			5.675,91 €	
Medidas Práticas - Construção Civil Unipessoal, Ldª	Reabilitação de Edifícios Habitação Social - Conjunto Habitacional Melres - Trabalhos Complementares	29-12-2017	10.250,00 €	g)			25-06-2018	10.250,00 €			10.250,00 €	10.250,00 €			10.250,00 €	
MEO - Serviços Comunicações e Multimedia, SA	Fornecimento, em regime de aluguer, de uma rede privada de cominuicações eletrónicas e de vários acessos à Internet	10-11-2015	109.441,80 €	a)			03-06-2016	18.243,17 €			18.243,17 €	75.791,39 €			75.791,39 €	
Metalrio - Serralharia Civil, Ldª	EB 1 do Seixo - Reparação de Serralharias	11-01-2018	4.922,29 €	g)			06-07-2018	4.922,29 €			4.922,29 €	4.922,29 €			4.922,29 €	
Metalrio - Serralharia Civil, Ldª	Centro Escolar Boavista/Lourinha - Reparação de Serralharias	19-03-2018	16.250,00 €	g)			21-08-2018	16.250,00 €			16.250,00 €	16.250,00 €			16.250,00 €	
Microchem - Ensaios e Análises Técnicas, Ldª	Aquisição de serviços para a realização de análises bacteriológicas e físico-químicas para as Piscinas Municipais	09-02-2017	10.228,26 €	g)			04-04-2017	2.410,32 €			2.410,32 €	9.989,87 €			9.989,87 €	

MUNICÍPIO DE GONDOMAR	MAPA DOS CONTRATOS														ANO 2018	
ENTIDADE	CONTRATO			MODALIDADES DE ADJUDICAÇÃO	VISTO TC		DATA PRIMEIRO PAGAMENTO	PAGAMENTOS NA GERÊNCIA				PAGAMENTOS ACUMULADOS				OBSERVAÇÕES
		DATA	VALOR		Nº REGISTO	DATA		TRABALHOS NORMAIS	REVISÃO DE PREÇOS	TRABALHOS A MAIS	TOTAL	TRABALHOS NORMAIS	REVISÃO DE PREÇOS	TRABALHOS A MAIS	TOTAL	
Microchem - Ensaios e Análises Técnicas, Ldª	Aquisição de serviços para a realização de análises bacteriológicas e físico-químicas para as Piscinas Municipais	10-05-2018	9.250,00 €	cp)			17-08-2018	5.949,01 €			5.949,01 €	5.949,01 €			5.949,01 €	
Miguel Rocha Guedes	Aquisição de terreno Construção Percurso Ligação ao Interface do Metro e Parque de Estacionamento - Parque Urbano de Fânzeres - Parcela nº 30	21-09-2018	1.644,18 €				28-09-2018	1.644,18 €			1.644,18 €	1.644,18 €			1.644,18 €	
MJFT - Construções Unipessoal Ldª	Beneficiação da EN 209 (Troço Trav. Manuel Alves Vieira - Estrada D. Miguel) - Infraestruturas Modos Suaves - Construção de Passeios	18-07-2017	155.513,90 €	g)			24-05-2018	45.311,30 €			45.311,30 €	45.311,30 €			45.311,30 €	
Mobpro - Electronics and Technology, Ldª	Implantação de Semáforos na Praça da Estação de Rio Tinto	17-01-2018	18.453,80 €	g)			18-09-2018	18.453,80 €			18.453,80 €	18.453,80 €			18.453,80 €	
Município - Empresa de Cartografia e Sistemas de Informação, E.M. SA	Aquisição de serviços para utilização da Plataforma Eletrónica de Gestão de Viaturas, com localização através de tecnologia GPS e identificação de motorista	13-01-2017	69.120,00 €	g)			19-04-2017	21.312,00 €			21.312,00 €	35.844,00 €			35.844,00 €	
Nautitejo - Comércio de Artigos Náuticos, Ldª	Aquisição de equipamentos para os postos das Piscinas Municipais	11-09-2018	6.988,09 €	g)			22-11-2018	6.988,09 €			6.988,09 €	6.988,09 €			6.988,09 €	
Nicolau de Macedo, SA	Centro Escolar de Baguim do Monte - Pavimentos Exteriores	03-01-2017	149.880,76 €	g)			21-05-2018	149.880,76 €			149.880,76 €	149.880,76 €			149.880,76 €	
Nível Vantagem - Construção e Engenharia Ldª	Reparação Beneficiação Parque Habitacional - Conjuntos Habitacionais de Foz do Sousa e Areias	26-06-2017	4.616,06 €	g)			03-10-2017	3.228,24 €			3.228,24 €	4.616,06 €			4.616,06 €	
Nível Vantagem - Construção e Engenharia Ldª	Reparação Beneficiação Parque Habitacional - Fornecimento e Aplicação de Apainelados em Vãos Interiores do Conjunto Habitacional da Várzea	04-09-2017	34.248,80 €	g)			29-05-2018	34.248,80 €			34.248,80 €	34.248,80 €			34.248,80 €	
NOS - Comunicações, SA	Prestação de serviços de comunicações eletrónicas fixas e móveis, de voz e dados, para o Município de Gondomar, para um período de 36 meses, através do fornecimento de comunicações móveis de voz, dados SMS, comunicações fixas de	31-05-2016	136.209,60 €	a)			06-10-2016	38.982,90 €			38.982,90 €	74.559,22 €			74.559,22 €	
Nuno Miguel Loureiro Bragança Ribeiro	Aquisição serviços para produção de espetáculo para o Festival da Juventude de Gondomar 2018	30-07-2018	21.500,00 €	cp)			17-08-2018	21.500,00 €			21.500,00 €	21.500,00 €			21.500,00 €	
Olegário Noé Martins Silva Oliveira	Aquisição de equipamentos para o Gondomar Goldpark	01-09-2017	5.960,00 €	g)			04-05-2018	5.960,00 €			5.960,00 €	5.960,00 €			5.960,00 €	
Oliveira, Monteiro & Soares, SA	Aquisição de sacos de cimento	06-03-2017	43.600,00 €	a)			06-06-2017	11.078,69 €			11.078,69 €	43.484,33 €	??		43.484,33 €	
O Soutinho - Creche, Jardim de Infância e Salas de Estudo, Ldª	Aquisição de serviços de dinamização de atividades lúdico-pedagógicas, para os alunos do 1º ciclo do Ensino Básico do Agrupamento de Escolas Júlio Dinis, no âmbito do programa "Escola em Férias + Criativa"	05-04-2017	10.635,00 €	g)			01-06-2017	1.665,00 €			1.665,00 €	8.511,00 €			8.511,00 €	
Patricia Sofia Valente Silva	Contratação de serviços para produção de conteúdos destinados ao site da Cidade Europeia do Desporto 2017	05-04-2017	12.000,00 €	g)			09-05-2017	4.723,65 €			4.723,65 €	11.590,65 €			11.590,65 €	
Pauta de Desafios - Publicidade e Design Unipessoal Ldª	Aquisição de material promocional no âmbito da XXVII Festa do Sável e da Lampreia	21-02-2018	3.165,30 €	g)			24-05-2018	3.165,30 €			3.165,30 €	3.165,30 €			3.165,30 €	
Pauta de Desafios - Publicidade e Design Unipessoal Ldª	Aquisição de serviços para conceção e impressão de folhetos informativos, no âmbito de uma campanha de sensibilização da Proteção Civil	08-02-2018	2.555,00 €	g)			24-05-2018	2.555,00 €			2.555,00 €	2.555,00 €			2.555,00 €	
Pauta de Desafios - Publicidade e Design Unipessoal Ldª	Aquisição de material gráfico para a Rota da Filigrana, no âmbito da candidatura SIAC - Gondomar é D'Ouro em Movimento	16-03-2018	20.128,50 €	g)			06-07-2018	20.128,50 €			20.128,50 €	20.128,50 €			20.128,50 €	



Município de Gondomar	Mapa dos Contratos														Ano 2018	
Entidade	Contrato			Modalidades de Adjudicação	Visto TC		Data Primeiro Pagamento	Pagamentos na Gerência				Pagamentos Acumulados				Observações
					Nº Registo	Data		Trabalhos Normais	Revisão de Preços	Trabalhos a Mais	Total	Trabalhos Normais	Revisão de Preços	Trabalhos a Mais	Total	
Pauta de Desafios - Publicidade e Design Unipessoal Lda	Aquisição de material gráfico para a Expo Gondomar	23-04-2018	6.598,50 €	cp)			13-07-2018	6.598,50 €			6.598,50 €	6.598,50 €			6.598,50 €	
Paviazeméis - Pavimentações de Azeméis, Lda	Requalificação de Arruamentos - Zona Histórica de Belói/Ramalho	14-07-2017	726.728,30 €	a)			22-01-2018	561.130,30 €			561.130,30 €	561.130,30 €			561.130,30 €	
Paviazeméis - Pavimentações de Azeméis, Lda	Beneficiação da Rua do Passal - Jovim	03-03-2017	24.670,00 €	g)			23-01-2018	22.360,40 €			22.360,40 €	22.360,40 €			22.360,40 €	
Paviazeméis - Pavimentações de Azeméis, Lda	Beneficiação da Rua Padre Domingos Baião - Baguim do Monte	24-07-2017	81.889,00 €	g)			21-05-2018	81.889,00 €			81.889,00 €	81.889,00 €			81.889,00 €	
Paviazeméis - Pavimentações de Azeméis, Lda	PEDU - Beneficiação da Av. da Conduta (Pedonal) - Fânzeres/S. Cosme	26-01-2018	1.376.830,00 €	a)	565	25-06-2018	27-12-2018	100.203,34 €			100.203,34 €	100.203,34 €			100.203,34 €	
Pedro Miguel Claro Soares	Aquisição de medalhas e troféus - Gondomar Cidade Europeia do Desporto 2017	14-02-2017	59.600,00 €	g)			04-05-2017	14.704,80 €			14.704,80 €	47.215,80 €			47.215,80 €	
Pellets Power, Lda	Aquisição de Pellets combustíveis e contratação de Serviços de Assistência Técnica (SAT) e Auditoria a Caldeiras a Biomassa	06-02-2017	242.500,76 €	a)			22-03-2017	9.846,40 €			9.846,40 €	59.185,24 €			59.185,24 €	
PH Informática e Micro Sistemas, SA	Aquisição de licenças de software Gismat	26-04-2018	12.000,00 €	g)			21-08-2018	12.000,00 €			12.000,00 €	12.000,00 €			12.000,00 €	
Pinabrinde - Importação e Exportação, Lda	Aquisição de material publicitário e brindes da Rota da Filigrana, no âmbito da candidatura "SIAC - Gondomar é D'Ouro em Movimento"	05-12-2018	29.900,00 €	cp)			27-12-2018	29.800,00 €			29.800,00 €	29.800,00 €			29.800,00 €	
Polónia & Coelho - Construções e Engenharia, Lda	Reabilitação de 10 Apartamentos e Uma Loja - Conj. Habitacionais de Carreiros, Giesta, Bairro Mineiro e Tardariz	31-05-2017	79.306,81 €	g)			30-10-2017	33.681,66 €			33.681,66 €	76.306,81 €			76.306,81 €	
Pormenordirecto, Lda	Locação de andaimes para o Poço Mineiro de S. Pedro da Cova	14-12-2017	13.890,00 €	g)			04-09-2018	13.890,00 €			13.890,00 €	13.890,00 €			13.890,00 €	
Primeira Linha, Lda	Aquisição de serviços para a realização de um concerto musical com o grupo "Azeitonas", no âmbito da programação cultural do Município	02-07-2018	15.000,00 €	g)			19-07-2018	15.000,00 €			15.000,00 €	15.000,00 €			15.000,00 €	
Prospectiva - Projectos, Serviços, Estudos, SA	Fiscalização, Gestão da Qualidade e Coordenação da Higiene e Segurança em Obra da Empreitada para a Construção do Intercetor de Rio Tinto	01-02-2017	269.910,00 €	a)			28-07-2017	67.138,98 €			67.138,98 €	94.129,98 €			94.129,98 €	
Quadrante Resolvente, Lda	Piscinas Municipais S. Pedro da Cova - Reparação Tanque Pequeno	02-11-2017	6.927,46 €	g)			28-05-2018	6.927,46 €			6.927,46 €	6.927,46 €			6.927,46 €	
Quadrante Resolvente, Lda	Piscinas Municipais Baguim do Monte - Reparação Tanque Pequeno	21-11-2017	14.026,05 €	g)			28-05-2018	14.026,05 €			14.026,05 €	14.026,05 €			14.026,05 €	
Razão - Investigação e Acção em Marketing, Lda	Elaboração do plano de Comunicação da Intervenção referente à "Construção do Intercetor de Rio Tinto"	19-06-2017	64.000,00 €	g)			17-10-2017	31.575,00 €			31.575,00 €	51.375,00 €			51.375,00 €	
RC3 - Restauros e Construção, Lda	Reabilitação de Edifícios de Habitação Social - Conjunto Habitacional de Medas	27-04-2017	183.992,32 €	a)			23-11-2017	81.777,46 €			81.777,46 €	183.992,32 €			179.069,86 €	
Rede Ambiente Engenharia Serviços, SA	Recolha de Resíduos Sólidos e Higiene Urbana do Concelho de Gondomar	16-10-2012	35.776.692,00 €	a)			02-05-2013	4.584.418,94 €			4.584.418,94 €	22.780.837,27 €			22.780.837,27 €	

Município de Gondomar	MAPA DOS CONTRATOS														ANO 2018	
ENTIDADE	CONTRATO			MODALIDADES DE ADJUDICAÇÃO	VISTO TC		DATA PRIMEIRO PAGAMENTO	PAGAMENTOS NA GERÊNCIA				PAGAMENTOS ACUMULADOS				OBSERVAÇÕES
		DATA	VALOR		Nº REGISTO	DATA		TRABALHOS NORMAIS	REVISÃO DE PREÇOS	TRABALHOS A MAIS	TOTAL	TRABALHOS NORMAIS	REVISÃO DE PREÇOS	TRABALHOS A MAIS	TOTAL	
Renovarx - Reabilitação, A.C.E.	Reparação e Beneficiação do Parque Habitacional - Retificação e Reabilitação de 21 Habitações em Vários Conjuntos Habitacionais	30-08-2017	134.412,84 €	g)			12-12-2017	65.708,99 €			65.708,99 €	128.323,78 €			128.323,78 €	
Renovarx - Reabilitação, A.C.E.	Conjunto Habitacional de Carreiros - Reabilitação de entradas e Caixa de Escadas nos nºs de Polícia 11,35,36,37,55,56,67,71,72,76,96,97,115,116,136,141,156,161,800,830,840,870 e 890	04-05-2018	146.965,30 €	cp)			23-08-2018	146.965,30 €			146.965,30 €	146.965,30 €			146.965,30 €	
Rentlei - Automóveis e Turismo, SA	Locação de bens móveis em regime de Aluguer Operacional de Veículos (AOV) e respetivos serviços associados para o Parque Automóvel do Município de Gondomar	20-05-2014	299.049,60 €	a)			09-10-2014	101.116,00 €			101.116,00 €	289.801,35 €			289.801,35 €	
Rentlei - Automóveis e Turismo, SA	Locação de bens móveis em regime de Aluguer Operacional de Veículos (AOV) e respetivos serviços associados para o Parque Automóvel	25-06-2015	15.650,88 €	g)			23-12-2015	3.490,41 €			3.490,41 €	10.688,64 €			10.688,64 €	
Rentlei - Automóveis e Turismo, SA	Locação de bens móveis em regime de Aluguer Operacional de Veículos (AOV) e respetivos serviços associados para o Parque Automóvel	28-05-2018	312.632,68 €	a)	1734	06-08-2018	14-11-2018	1.341,87 €			1.341,87 €	1.341,87 €			1.341,87 €	
Reworx Engenharia A.C.E.	Reabilitação de 18 apartamentos nos Conjuntos Habitacionais de Gondomar	08-02-2018	137.900,00 €	g)			18-07-2018	119.879,00 €			119.879,00 €	119.879,00 €			119.879,00 €	
RIS 2048 - Sistemas Informáticos e Comunicações, Lda	Aquisição de software tipo Microsoft ou Equivalente, em Volume "Enterprise Agreement" Governo	27-09-2017	309.556,13 €	a)			12-01-2018	203.707,42 €			203.707,42 €	203.707,42 €			203.707,42 €	
RIS 2048 - Sistemas Informáticos e Comunicações, Lda	Aquisição de hardware para Implementação do projeto SIG Intermunicipal - Gondomar	06-11-2017	7.830,00 €	g)			16-05-2018	7.830,00 €			7.830,00 €	7.830,00 €			7.830,00 €	
Rui Pedro Sousa Unipessoal, Lda	Aquisição de serviços para a implementação do laboratório de Água Itinerante, no âmbito da candidatura "Educação Ambiental + Sustentável"	26-10-2018	12.750,00 €	g)			19-11-2018	12.750,00 €			12.750,00 €	12.750,00 €			12.750,00 €	
SEM - Sociedade de Empreitadas do Marco, Lda	Requalificação da Alameda Desportiva de S. Pedro da Cova	05-09-2017	78.927,20 €	g)			12-03-2018	70.276,00 €			70.276,00 €	70.276,00 €			70.276,00 €	
SEM - Sociedade de Empreitadas do Marco, Lda	Beneficiação da Rua Pintor Júlio Resende	05-09-2017	144.625,30 €	g)			21-05-2018	144.625,30 €			144.625,30 €	144.625,30 €			144.625,30 €	
Semeventos - Produção de Eventos, Lda	Aquisição de serviços de produção e realização do concerto com o grupo "Azeitonas"	10-07-2018	7.500,00 €	g)			19-07-2018	7.500,00 €			7.500,00 €	7.500,00 €			7.500,00 €	
Simultâneo de Ideias e Música Produção de Eventos Culturais, Lda	Aquisição de serviços de produção de espetáculo com os artistas e produção técnica de todos os palcos do evento Noite Branca2017	01-09-2017	72.650,00 €	g)			12-03-2018	72.650,00 €			72.650,00 €	72.650,00 €			72.650,00 €	
Smart Wood, SA	Aquisição de um módulo pré-fabricado para a Praia Fluvial de Melres	02-08-2018	9.200,00 €	g)			26-10-2018	9.200,00 €			9.200,00 €	9.200,00 €			9.200,00 €	
Soares & Claro, Lda	Aquisição de medalhas com estojo para oferta	27-04-2017	5.200,00 €	g)			16-05-2018	5.200,00 €			5.200,00 €	5.200,00 €			5.200,00 €	
Sociedade das Pedreiras do Marco, Lda	Aquisição de Tout-Venant para diversas obras	18-04-2018	6.750,00 €	cp			04-10-2018	438,03 €			438,03 €	438,03 €			438,03 €	
Sociedade de Construções V.B.L., Lda	PEDU - Centro Histórico de S. Cosme - Beneficiação da Rua Dr. Afonso Costa	23-08-2017	141.788,00 €	g)			22-01-2018	141.788,00 €			141.788,00 €	141.788,00 €			141.788,00 €	
Sociedade de Construções V.B.L., Lda	PEDU - Requalificação da Zona Histórica de Rio Tinto - Rua Dr. Porfírio de Andrade e Rua do Bazar	18-09-2017	197.654,00 €	a)			22-12-2017	178.095,40 €			178.095,40 €	197.654,00 €			197.654,00 €	

MUNICÍPIO DE GONDOMAR	MAPA DOS CONTRATOS														ANO 2018	
ENTIDADE	CONTRATO			MODALIDADES DE ADJUDICAÇÃO	VISTO TC		DATA PRIMEIRO PAGAMENTO	PAGAMENTOS NA GERÊNCIA				PAGAMENTOS ACUMULADOS				OBSERVAÇÕES
					Nº REGISTO	DATA		TRABALHOS NORMAIS	REVISÃO DE PREÇOS	TRABALHOS A MAIS	TOTAL	TRABALHOS NORMAIS	REVISÃO DE PREÇOS	TRABALHOS A MAIS	TOTAL	
Sociedade de Construções V.B.L., Ldª	Requalificação da EB 2,3 Jovim	16-01-2018	217.847,35 €	a)			08-06-2018	217.847,35 €			217.847,35 €	217.847,35 €			217.847,35 €	
Sociedade de Construções V.B.L., Ldª	Requalificação da EB 2,3 Jovim - Trabalhos a mais	02-10-2018	4.147,48 €	a)			27-12-2018			4.147,48 €	4.147,48 €			4.147,48 €	4.147,48 €	
Sociedade de Construções V.B.L., Ldª	Beneficiação da Rua de Cabanas - Fânzeres	26-07-2018	171.620,19 €	a)			18-10-2018	79.975,76 €			79.975,76 €	79.975,76 €			79.975,76 €	
Sociedade Portuguesa de Inovação - Consultadoria Empresarial e Fomento da Inovação SA	Aquisição de serviços para a Elaboração da Operação de Reabilitação Urbana (ORU) para a Área de Reabilitação Urbana (ARU) de S. Cosme e Valbom	17-04-2017	42.000,00 €	g)			05-12-2017	16.800,00 €			16.800,00 €	42.000,00 €			42.000,00 €	
Solusel - Sociedade Lusitana de Obras e Empreitadas, Ldª	Aquisição de serviços de deposição em aterro licenciado de resíduos de construção e demolição (LER 170107)	19-06-2018	16.740,00 €	g)			27-08-2018	10.205,56 €			10.205,56 €	10.205,56 €			10.205,56 €	
Soundsgood Ldª	Aquisição de serviços para a realização de dois concertos, no ambito da programação regular do AUMG, um pela "Carminho" e outro pela "Carolina Deslandes"	26-01-2018	16.350,00 €	g)			24-05-2018	16.350,00 €			16.350,00 €	16.350,00 €			16.350,00 €	
Soundsgood Ldª	Aquisição de serviços para a realização de um concerto musical com o artista Paulo de Carvalho, no ambito da programação regular do AUMG	20-04-2018	8.000,00 €	g)			28-06-2018	8.000,00 €			8.000,00 €	8.000,00 €			8.000,00 €	
Statusmarathon - Unipessoal, Ldª	Aquisição de serviços de cronometragem, sonorização e montagem de tendas para a realização da 5ª Meia-Maratona D'Ouro Run	06-06-2018	10.000,00 €	g)			10-10-2018	10.000,00 €			10.000,00 €	10.000,00 €			10.000,00 €	
Statusmarathon - Unipessoal, Ldª	Aquisição de t-shirts, painel e balões para divulgação da Plataforma + Saber	24-08-2018	18.690,00 €	g)			16-10-2018	18.690,00 €			18.690,00 €	18.690,00 €			18.690,00 €	
Summerpriority - Associação de Nadadores Salvadores, Portugal	Aquisição de serviços de Responsável pela Segurança, Controlo e Manutenção - SCM (Nadador Salvador) para as Piscins Municipais	24-11-2017	72.431,72 €	g)			28-02-2018	72.430,59 €			72.430,59 €	72.430,59 €			72.430,59 €	
Summerpriority - Associação de Nadadores Salvadores, Portugal	Aquisição de serviços de Responsável pela Segurança, Controlo e Manutenção - SCM (Nadador Salvador) para as Piscins Municipais	04-09-2018	72.431,72 €	cp)			23-11-2018	16.597,72 €			16.597,72 €	16.597,72 €			16.597,72 €	
SurpriseCircle Consultoria, Marketing, Cominuaçãoção e Eventos Unipessoal, Ldª	Aquisição de serviços de conceção qualitativa e quantitativa, bem como construção e montagem do espaço expositivo da Expo Gondomar 2018	27-04-2018	69.000,00 €	g)			06-07-2018	57.500,00 €			57.500,00 €	57.500,00 €			57.500,00 €	
TBF - Comércio e Serviços, Ldª	Aquisição de serviços de decoração, designadamente de sinalética e identificação de todos os espaços expositivos, no âmbito da "Expo Gondomar 2017"	03-05-2018	11.250,00 €	cp)			21-08-2018	11.250,00 €			11.250,00 €	11.250,00 €			11.250,00 €	
TBF - Comércio e Serviços, Ldª	Aquisição de material identificativo da Rota da Filigrana, no âmbito da candidatura SIAC - Gondomar é D'Ouro em Movimento	07-11-2018	19.690,00 €	cp)			17-12-2018	19.690,00 €			19.690,00 €	19.690,00 €			19.690,00 €	
TBF - Comércio e Serviços, Ldª	Aquisição de material publicitário e brindes da Rota da Filigrana, no âmbito da candidatura SIAC - Gondomar é D'Ouro em Movimento	05-12-2018	32.725,00 €	cp)			28-12-2018	32.725,00 €			32.725,00 €	32.725,00 €			32.725,00 €	
Telfone - Representação de Equipamentos de Telecomunicações, Ldª	Escola Básica 2,3 ciclo Júlio Dinis - Plano Tecnológico de Educação - Rede Informática	03-04-2018	15.533,80 €	cp)			21-08-2018	15.533,80 €			15.533,80 €	15.533,80 €			15.533,80 €	
Telfone - Representação de Equipamentos de Telecomunicações, Ldª	Aquisição de serviços para manutenção e assistência técnica para as centrais telefónicas do Município	12-09-2017	12.636,72 €	g)			21-05-2018	3.159,18 €			3.159,18 €	3.159,18 €			3.159,18 €	
Tiago Souza d'Alte	Aquisição de serviços de assessoria jurídica ao Município de Gondomar, nomeadamente de patrocínio no recurso para o Plenário da Primeira Secção do Tribunal de contas a interpor do Acórdão nº 9/2018,6,FEV-1ªS/SS	19-02-2018	8.000,00 €	g)			12-03-2018	8.000,00 €			8.000,00 €	8.000,00 €			8.000,00 €	

Município de Gondomar	Mapa dos Contratos														ANO 2018	
Entidade	Contrato			Modalidades de Adjudicação	Visto TC		Data Primeiro Pagamento	Pagamentos na Gerência				Pagamentos Acumulados				Observações
					Nº Registo	Data		Trabalhos Normais	Revisão de Preços	Trabalhos a Mais	Total	Trabalhos Normais	Revisão de Preços	Trabalhos a Mais	Total	
		Data	Valor													
Triede Ti - Tecnologias de Informação, Lda	Aquisição de software e serviços de apoio no contexto do Projeto SIG Intermunicipal	16-11-2017	28.450,00 €	g)			30-01-2018	28.450,00 €			28.450,00 €	28.450,00 €				
Tryvel, Lda	Aquisição de serviços de viagens e estadia a Bruxelas, no âmbito do concurso "Valores de Abril, Valores da Europa e da Cidadania Europeia"	30-08-2018	7.575,00 €	g)			20-09-2018	7.575,00 €			7.575,00 €	7.575,00 €			7.575,00 €	
Vagaeng Consultores Associados, Lda	Certificação Energética para os Conjuntos Habitacionais de Carreiros - RT (256 fogos); Crasto II - BM (100 fogos); Fontela - S. Cosme (88 fogos); Labercos - LMB (30 fogos); Monte -VLB (252 fogos); Tardariz - SPC (128 fogos)	26-10-2017	59.780,00 €	g)			16-01-2018	59.780,00 €			59.780,00 €	59.780,00 €			59.780,00 €	
Vauner Trading, SA	Aquisição de gasolina 95 simples	12-01-2017	18.225,00 €	g)			28-03-2017	2.506,65 €			2.506,65 €	12.560,83 €			12.560,83 €	
Vauner Trading, SA	Aquisição de gasolina 95 simples	12-01-2018	18.225,00 €	g)			21-05-2018	8.040,13 €			8.040,13 €	8.040,13 €			8.040,13 €	
Vector Estratégico - Estudos e Consultoria, SA	Aquisição de serviços para o Apoio na Elaboração de Candidaturas no Âmbito do Plano Estratégico de Desenvolvimento Urbano (PEDU) e do Pacto para o Desenvolvimento e Coesão Territorial (PDCT)	22-08-2016	60.000,00 €	g)			22-11-2016	22.500,00 €			22.500,00 €	55.000,00 €			55.000,00 €	
Vierominho II Construção e Reabilitação, Lda	Reabilitação de Edifícios de Habitação Social - Conjunto Habitacional de Stª Bárbara - Fânzeres	20-07-2017	586.894,16 €	a)	2865/2017	08-11-2007	22-12-2017	325.400,91 €			325.400,91 €	346.120,13 €			346.120,13 €	
Vitalpet - Centro Veterinário, Lda	Aquisição de serviços para esterilização de animais e urgências veterinárias a animais recolhidos na via pública	06-04-2017	32.000,00 €	g)			04-09-2017	10.025,00 €			10.025,00 €	12.350,00 €			12.350,00 €	
Weprint, Lda	Aquisição de material publicitário e brindes da Rota da Filigrana, no âmbito da candidatura SIAC - Gondomar é D'Ouro em Movimento	05-12-2018	2.447,50 €	cp)			28-12-2018	2.447,50 €			2.447,50 €	2.447,50 €			2.447,50 €	
Work=Fun, SA	Aquisição de serviços de monitorização bem como montagem e desmontagem de pista de gelo	29-11-2017	42.080,95 €	g)			19-12-2017	25.248,57 €			25.248,57 €	42.080,95 €			42.080,95 €	
Zenithslice, Lda	Aquisição de serviços para responsáveis pela manutenção e limpeza das partes comuns dos conjuntos habitacionais do Município (Zeladores)	15-02-2017	183.587,50 €	g)			07-09-2017	32.143,25 €			32.143,25 €	84.597,50 €			84.597,50 €	

- b) Concurso limitado com prévia qualificação
- c) Concurso limitado com a apresentação de candidaturas
- d) Concurso limitado sem a apresentação de candidaturas
  - Por negociação com publicação prévia de anúncio
- f) Por negociação sem publicação prévia de anúncio
- g) Ajuste directo
- h) Com consulta prévia (art.º 78.º do Decreto-Lei n.º 197/99, de 8 de Junho)
- i) Outra modalidade
- j) Cessão de posição contratual
- l) Renovação do contrato inicial de 06/09/2011

## Fluxos de Caixa

## Município de Gondomar

Ano: 2018

(designação da autarquia local)

(unidade: €)

## Recebimentos

## Saldo da Gerência Anterior

3.737.676,91

Execução Orçamental

11.866,12

Operações de Tesouraria

3.725.810,79

## Total das Receitas Orçamentais

73.565.962,27

## Receitas Correntes

67.959.414,78

01	Impostos directos	28.258.085,47
0102	Outros	28.258.085,47
010202	Imposto municipal sobre imóveis	17.624.126,48
010203	Imposto único de circulação	3.498.143,10
010204	Imposto municipal sobre transm. onerosas imóveis	3.963.941,00
010205	Derrama	3.170.796,83
010207	Impostos abolidos	1.078,06
01020701	Contribuição autárquica	1.078,06
02	Impostos indirectos	1.523.839,36
0202	Outros	1.523.839,36
020206	Impostos indirectos específicos das autarq.locais	1.523.839,36
02020602	Loteamentos e obras	803.612,44
02020603	Ocupação da via pública	184.586,01
02020605	Publicidade	311.247,51
02020699	Outros	224.393,40
0202069901	Taxa municipal de direitos de passagem	45.894,14
0202069999	Outros	178.499,26
04	Taxas, multas e outras penalidades	917.368,30
0401	Taxas	724.357,78
040123	Taxas específicas das autarquias locais	724.357,78
04012302	Loteamentos e obras	646.411,88
04012303	Ocupação da via pública	2.424,40
04012399	Outras	75.521,50
0401239901	Taxa de depósito da ficha técnica da habitação	1.444,80
0401239902	Taxa pela emissão do certificado de registo	1.008,66
0401239903	Taxa de vistoria - CAM	659,40
0401239999	Outras	72.408,64
0402	Multas e outras penalidades	193.010,52
040201	Juros de mora	84.805,49
040202	Juros compensatórios	16.708,28
040299	Multas e penalidades diversas	91.496,75
05	Rendimentos da propriedade	770.474,67
0507	Dividend.partic.lucros socied.quase-soc.nãofinanc.	154.814,37
050703	Empresas privadas	154.814,37
0510	Rendas	615.660,30
051099	Outros	615.660,30
06	Transferências correntes	26.456.922,81
0603	Administração central	26.456.922,81
060301	Estado	26.029.392,89
06030101	Fundo de Equilíbrio Financeiro	9.814.964,00

## Fluxos de Caixa

Município de Gondomar

Ano: 2018

(designação da autarquia local)

(unidade: €)

## Recebimentos

## Total das Receitas Orçamentais

73.565.962,27

## Receitas Correntes

67.959.414,78

06030102	Fundo Social Municipal	2.278.209,00
06030103	Participação fixa no IRS	5.727.143,00
06030199	Outras	8.209.076,89
0603019902	Educação - Actividades Extra curriculares	465.437,74
0603019903	Educação - Pessoal não docente	4.689.499,80
0603019904	Educação - Auxílios económicos	2.653.943,65
0603019905	Educação - Outras	180.000,00
0603019907	Outras comparticipações	220.195,70
060306	Estado-Particip.comunit.projectos co-financiados	427.529,92
06030606	Portugal 2020	427.529,92
0603060602	POSEUR - Const. intercetor do Rio Tinto - Projetos	107.685,35
0603060605	Norte 2020	72.931,26
0603060606	SIAC - Sistema Apoio Ações Coletivas	246.913,31
07	Venda de bens e serviços correntes	9.800.095,05
0701	Venda de bens	670.347,77
070102	Livros e documentação técnica	25,00
070103	Publicações e impressos	193,05
070107	Produtos alimentares e bebidas	670.129,72
0702	Serviços	8.006.255,81
070201	Aluguer de espaços e equipamentos	95.120,19
070208	Serv.sociais,recreativos,culturais e de desporto	1.237.206,71
07020803	Serviços culturais	8.724,40
07020804	Serviços desportivos	1.228.482,31
070209	Serviços específicos das autarquias	6.673.928,91
07020902	Resíduos sólidos	6.203.613,56
07020906	Mercados e feiras	226.369,02
07020999	Outros	243.946,33
0703	Rendas	1.123.491,47
070301	Habitações	108.039,49
070302	Edifícios	234.504,00
070399	Outras	780.947,98
08	Outras receitas correntes	232.629,12
0801	Outras	232.629,12
080199	Outras	232.629,12
08019999	Diversas	232.629,12

## Receitas Capital

5.586.659,99

09	Venda de bens de investimento	43.673,33
0902	Habitações	43.673,33
090210	Famílias	43.673,33
10	Transferências de capital	5.542.986,66
1003	Administração central	5.542.986,66
100301	Estado	1.090.552,00
10030101	Fundo de Equilíbrio Financeiro	1.090.552,00
100307	Estado-Particip.comunitária project.co-financiados	4.452.434,66
10030706	Portugal 2020	4.452.434,66

# Fluxos de Caixa

Município de Gondomar

Ano: 2018

(designação da autarquia local)

(unidade: €)

## Recebimentos

<b>Total das Receitas Orçamentais</b>		<b>73.565.962,27</b>
<b>Receitas Capital</b>		<b>5.586.659,99</b>
1003070602	POSEUR - Const interceptor Rio Tinto - Construção	1.557.678,88
1003070603	POSEUR - Outros	47.566,92
1003070604	Pacto Desenvolvimento Coesão Territorial (PDCT)	511.571,16
1003070606	PEDU - Plano Aç. Reg. Urbana	1.547.107,04
1003070607	PEDU - Plano Aç. Comunidades Desf.	643.792,64
1003070608	Norte 2020	144.718,02
<b>Receitas Outras</b>		<b>19.887,50</b>
15	Reposições não abatidas nos pagamentos	19.887,50
1501	Reposições não abatidas nos pagamentos	19.887,50
150101	Reposições não abatidas nos pagamentos	19.887,50
<b>Operações de Tesouraria</b>		<b>6.959.470,34</b>
<b>Total ....</b>		<b>84.263.109,52</b>

# Fluxos de Caixa

Município de Gondomar

Ano: 2018

(designação da autarquia local)

(unidade: €)

## Pagamentos

### Total das Despesas Orçamentais

69.923.925,42

#### Despesas Correntes

32.154,37

01	01	Despesas com o pessoal	24.947,69
01	0102	Abonos variáveis ou eventuais	24.947,69
01	010213	Outros suplementos e prémios	24.947,69
01	01021390	Outros suplementos e prémios - pessoal	24.947,69
01	02	Aquisição de bens e serviços	7.206,68
01	0201	Aquisição de bens	73,80
01	020121	Outros bens	73,80
01	0202	Aquisição de serviços	7.132,88
01	020225	Outros serviços	7.132,88

#### Despesas Correntes

210.221,38

02	03	Juros e outros encargos	210.221,38
02	0301	Juros da dívida pública	210.221,38
02	030103	Socied.financ.-Bancos e outras instit. financeiras	210.221,38
02	03010302	Empréstimos de médio e longo prazos	210.221,38
02	0301030202	CGD - Juros do empréstimo PER	3.259,64
02	0301030203	CGD - Juros do empréstimo - intempéries	129,80
02	0301030204	BCP - Juros empréstimo Centros Escolares	80.296,08
02	0301030205	BPI - Juros do empréstimo PER	1.772,74
02	0301030206	BCP - Juros do empréstimo PER	3.889,46
02	0301030211	CGD - Juros do emprestimo Edificios Escolares	52.719,12
02	0301030212	CGD - Juros emprestimo Casa de Acolhimento	9.626,00
02	0301030213	BANIF - Juros emprest. compl. St. Eulalia e Triana	32.368,07
02	0301030214	IHRU - Juros emprestimo Triana	8.067,72
02	0301030215	IHRU - Juros emprestimo Stª Eulália	9.731,87
02	0301030216	IHRU - Juros emprestimo do C.H.Giesta	1.521,04
02	0301030217	IHRU - Juros emprestimo do C.H.Vila Verde	6.839,84

#### Despesas Capital

3.797.612,22

02	09	Activos financeiros	303.738,00
02	0908	Unidades de participação	303.738,00
02	090806	Admin.pública-Admin.central-Serv. fundos autónomc	303.738,00
02	10	Passivos financeiros	3.493.874,22
02	1006	Empréstimos a médio e longo prazos	3.493.874,22
02	100603	Socied.financ.-Bancos e outras instit. financeiras	3.493.874,22
02	10060302	CGD - Amortizaçãp do empréstimo PER	397.846,39
02	10060303	Amortização do empréstimo - intempéries	60.345,33
02	10060304	BCP - Amortização do empréstimo Centros Escolare	214.767,52
02	10060305	BPI - Amortização empréstimo PER	591.803,66
02	10060306	BCP - Amortização empréstimo PER	591.112,77
02	10060308	BST - Amortizção empréstimo Multiusos (FEDER)	473.684,20
02	10060309	CGD - Amortização emprestimo 349 fogos Hab. Soc	358.955,96
02	10060310	BTA - Amort. empre complementar 349 fogos H. Soc	183.759,52
02	10060311	CGD - Amortização emprestimo Edificios Escolares	194.398,18
02	10060312	CGD - Amortização emprestimo Casa de Acolhimeni	35.495,21
02	10060313	BANIF- Amort. emprest. compl. St. Eulalia e Triana	102.925,11
02	10060314	IHRU - Amortização do emprestimo da Triana	103.000,00



## Fluxos de Caixa

## Município de Gondomar

Ano: 2018

(designação da autarquia local)

(unidade: €)

## Pagamentos

<b>Total das Despesas Orçamentais</b>			<b>69.923.925,42</b>
<b>Despesas Capital</b>			<b>3.797.612,22</b>
02	10060315	IHRU - Amortização do empréstimo Stª Eulália	132.937,56
02	10060316	IHRU - Amortização do empréstimo para C.H.Giesta	18.922,89
02	10060317	IHRU - Amortização do empréstimo do C.H.Vila Verde	33.919,92
<b>Despesas Correntes</b>			<b>6.818.965,71</b>
03	01	Despesas com o pessoal	2.203.422,29
03	0101	Remunerações certas e permanentes	1.256.384,55
03	010101	Titulares órgãos soberania e memb. órgãos autárq.	230.697,77
03	010103	Pessoal dos quadros-Regime de função pública	418.802,44
03	01010301	Pessoal em funções	418.802,44
03	010104	Pessoal quadros-Regime contrato individ. trabalho	34.677,24
03	01010401	Pessoal em funções	34.677,24
03	010107	Pessoal em regime de tarefa ou avença	94.949,89
03	010109	Pessoal em qualquer outra situação	240.101,63
03	010111	Representação	47.842,44
03	010113	Subsidio de refeição	62.133,50
03	01011301	Pessoal dos quadros	45.176,67
03	01011302	Pessoal em qualquer outra situação	10.460,61
03	01011303	Membros dos órgãos autárquicos	6.496,22
03	010114	Subsídio de férias e de Natal	127.179,64
03	01011401	Pessoal dos quadros	86.433,44
03	01011402	Pessoal em qualquer outra situação	40.746,20
03	0103	Segurança social	947.037,74
03	010301	Encargos com a saúde	687.148,87
03	010305	Contribuições para a segurança social	259.888,87
03	01030502	Segurança social dos funcionários públicos	152.702,90
03	0103050201	Caixa Geral de Aposentações	136.698,90
03	0103050202	Regime Geral	16.004,00
03	01030503	Segurança social-Regime geral	107.185,97
03	02	Aquisição de bens e serviços	1.541.539,24
03	0201	Aquisição de bens	84.771,08
03	020102	Combustíveis e lubrificantes	51.083,17
03	02010201	Gasolina	20.745,28
03	02010202	Gasóleo	30.255,27
03	02010299	Outros	82,62
03	020115	Prémios, condecorações e ofertas	9.127,12
03	020118	Livros e documentação técnica	31,05
03	020119	Artigos honoríficos e de decoração	1.437,40
03	020121	Outros bens	23.092,34
03	0202	Aquisição de serviços	1.456.768,16
03	020201	Encargos das instalações	105.086,18
03	020202	Limpeza e higiene	627,31
03	020203	Conservação de bens	492,00
03	020206	Locação de material de transporte	246.459,82
03	020208	Locação de outros bens	2.946,78
03	020211	Representação dos serviços	2.997,28

## Fluxos de Caixa

Município de Gondomar

Ano: 2018

(designação da autarquia local)

(unidade: €)

## Pagamentos

<b>Total das Despesas Orçamentais</b>			<b>69.923.925,42</b>
<b>Despesas Correntes</b>			<b>6.818.965,71</b>
03	020214	Estudos, pareceres, projectos e consultadoria	41.820,00
03	020217	Publicidade	76.678,11
03	020218	Vigilância e segurança	51.361,26
03	020220	Outros trabalhos especializados	2.484,06
03	020225	Outros serviços	925.815,36
03	04	Transferências correntes	2.247.353,51
03	0405	Administração local	1.530.997,73
03	040501	Continente	1.530.997,73
03	04050102	Freguesias	1.381.341,91
03	04050104	Associações de municípios	58.078,82
03	04050108	Outros	91.577,00
03	0407	Instituições sem fins lucrativos	716.355,78
03	040701	Instituições sem fins lucrativos	716.355,78
03	05	Subsídios	193.516,21
03	0501	Sociedades e quase-sociedades não financeiras	193.516,21
03	050101	Públicas	193.516,21
03	05010102	Outras	193.516,21
03	06	Outras despesas correntes	633.134,46
03	0602	Diversas	633.134,46
03	060203	Outras	633.134,46
03	06020305	Outras	633.134,46
<b>Despesas Capital</b>			<b>153.149,18</b>
03	07	Aquisição de bens de capital	120.649,18
03	0701	Investimentos	120.649,18
03	070103	Edifícios	20.421,96
03	07010301	Instalações de serviços	20.421,96
03	070109	Equipamento administrativo	100.227,22
03	08	Transferências de capital	32.500,00
03	0807	Instituições sem fins lucrativos	32.500,00
03	080701	Instituições sem fins lucrativos	32.500,00
<b>Despesas Correntes</b>			<b>1.522.600,30</b>
04	01	Despesas com o pessoal	818.470,04
04	0101	Remunerações certas e permanentes	583.245,37
04	010103	Pessoal dos quadros-Regime de função pública	397.619,45
04	01010301	Pessoal em funções	397.619,45
04	010104	Pessoal quadros-Regime contrato individ. trabalho	21.305,96
04	01010401	Pessoal em funções	21.305,96
04	010109	Pessoal em qualquer outra situação	49.338,11
04	010111	Representação	2.206,39
04	010113	Subsidio de refeição	41.122,17
04	01011301	Pessoal dos quadros	41.122,17
04	010114	Subsidio de férias e de Natal	71.653,29
04	01011401	Pessoal dos quadros	67.310,19
04	01011402	Pessoal em qualquer outra situação	4.343,10
04	0102	Abonos variáveis ou eventuais	73.293,80

## Fluxos de Caixa

Município de Gondomar

Ano: 2018

(designação da autarquia local)

(unidade: €)

## Pagamentos

<b>Total das Despesas Orçamentais</b>			<b>69.923.925,42</b>
<b>Despesas Correntes</b>			<b>1.522.600,30</b>
04	010202	Horas extraordinárias	28.560,83
04	010205	Abono para falhas	167,26
04	010211	Subsídio de turno	44.565,71
04	0103	Segurança social	161.930,87
04	010305	Contribuições para a segurança social	161.930,87
04	01030502	Segurança social dos funcionários públicos	157.889,22
04	0103050201	Caixa Geral de Aposentações	144.351,00
04	0103050202	Regime Geral	13.538,22
04	01030503	Segurança social-Regime geral	4.041,65
04	02	Aquisição de bens e serviços	46.631,70
04	0201	Aquisição de bens	24.096,79
04	020107	Vestuário e artigos pessoais	6.959,28
04	020117	Ferramentas e utensílios	10.743,32
04	020121	Outros bens	6.394,19
04	0202	Aquisição de serviços	22.534,91
04	020203	Conservação de bens	292,61
04	020225	Outros serviços	22.242,30
04	04	Transferências correntes	657.498,56
04	0407	Instituições sem fins lucrativos	657.498,56
04	040701	Instituições sem fins lucrativos	657.498,56
<b>Despesas Capital</b>			<b>182,04</b>
04	07	Aquisição de bens de capital	182,04
04	0701	Investimentos	182,04
04	070109	Equipamento administrativo	182,04
<b>Despesas Correntes</b>			<b>444.485,70</b>
05	01	Despesas com o pessoal	438.458,70
05	0101	Remunerações certas e permanentes	348.909,16
05	010103	Pessoal dos quadros-Regime de função pública	231.936,98
05	01010301	Pessoal em funções	231.936,98
05	010104	Pessoal quadros-Regime contrato individ. trabalho	12.172,70
05	01010401	Pessoal em funções	12.172,70
05	010109	Pessoal em qualquer outra situação	36.281,73
05	010111	Representação	4.202,47
05	010113	Subsidio de refeição	18.121,73
05	01011301	Pessoal dos quadros	17.802,14
05	01011302	Pessoal em qualquer outra situação	319,59
05	010114	Subsídio de férias e de Natal	46.193,55
05	01011401	Pessoal dos quadros	43.206,30
05	01011402	Pessoal em qualquer outra situação	2.987,25
05	0103	Segurança social	89.549,54
05	010305	Contribuições para a segurança social	89.549,54
05	01030502	Segurança social dos funcionários públicos	89.549,54
05	0103050201	Caixa Geral de Aposentações	79.324,00
05	0103050202	Regime Geral	10.225,54
05	02	Aquisição de bens e serviços	6.027,00

## Fluxos de Caixa

## Município de Gondomar

Ano: 2018

(designação da autarquia local)

(unidade: €)

## Pagamentos

<b>Total das Despesas Orçamentais</b>			<b>69.923.925,42</b>
<b>Despesas Correntes</b>			<b>444.485,70</b>
05	0202	Aquisição de serviços	6.027,00
05	020214	Estudos, pareceres, projectos e consultadoria	6.027,00
<b>Despesas Correntes</b>			<b>754.427,41</b>
06	01	Despesas com o pessoal	671.866,10
06	0101	Remunerações certas e permanentes	535.280,29
06	010103	Pessoal dos quadros-Regime de função pública	384.840,54
06	01010301	Pessoal em funções	384.840,54
06	010104	Pessoal quadros-Regime contrato individ. trabalho	54.217,03
06	01010401	Pessoal em funções	54.217,03
06	010111	Representação	3.734,52
06	010113	Subsidio de refeição	45.204,63
06	01011301	Pessoal dos quadros	45.204,63
06	010114	Subsidio de férias e de Natal	47.283,57
06	01011401	Pessoal dos quadros	47.283,57
06	0103	Segurança social	136.585,81
06	010305	Contribuições para a segurança social	136.585,81
06	01030502	Segurança social dos funcionários públicos	136.585,81
06	0103050201	Caixa Geral de Aposentações	110.678,00
06	0103050202	Regime Geral	25.907,81
06	02	Aquisição de bens e serviços	82.561,31
06	0202	Aquisição de serviços	82.561,31
06	020209	Comunicações	75.073,86
06	020225	Outros serviços	7.487,45
<b>Despesas Capital</b>			<b>44.624,40</b>
06	07	Aquisição de bens de capital	44.624,40
06	0701	Investimentos	44.624,40
06	070107	Equipamento de informática	9.630,90
06	070108	Software informático	34.993,50
<b>Despesas Correntes</b>			<b>2.011.008,86</b>
07	01	Despesas com o pessoal	1.548.723,19
07	0101	Remunerações certas e permanentes	537.519,65
07	010103	Pessoal dos quadros-Regime de função pública	313.765,57
07	01010301	Pessoal em funções	174.445,54
07	01010302	Alterações obrigatórias de posicionamento remunera	139.320,03
07	010104	Pessoal quadros-Regime contrato individ. trabalho	46.187,21
07	01010401	Pessoal em funções	12.830,11
07	01010402	Alterações obrigatórias de posicionamento remunera	33.357,10
07	010108	Pessoal aguardando aposentação	4.784,11
07	010109	Pessoal em qualquer outra situação	8.377,62
07	010113	Subsidio de refeição	17.887,10
07	01011301	Pessoal dos quadros	17.887,10
07	010114	Subsidio de férias e de Natal	29.346,33
07	01011401	Pessoal dos quadros	29.346,33
07	010115	Remunerações por doença e maternidade/paternida	117.171,71
07	0102	Abonos variáveis ou eventuais	281.752,63

## Fluxos de Caixa

Município de Gondomar

Ano: 2018

(designação da autarquia local)

(unidade: €)

## Pagamentos

<b>Total das Despesas Orçamentais</b>			<b>69.923.925,42</b>
<b>Despesas Correntes</b>			<b>2.011.008,86</b>
07	010202	Horas extraordinárias	131.384,75
07	010204	Ajudas de custo	41.096,19
07	010205	Abono para falhas	61.901,04
07	010210	Subsídio de trabalho nocturno	364,90
07	010211	Subsídio de turno	47.005,75
07	0103	Segurança social	729.450,91
07	010302	Outros encargos com a saúde	207.945,18
07	010303	Subsídio familiar a criança e jovens	136.625,33
07	010304	Outras prestações familiares	15.774,26
07	010305	Contribuições para a segurança social	66.994,60
07	01030502	Segurança social dos funcionários públicos	63.285,05
07	0103050201	Caixa Geral de Aposentações	56.776,00
07	0103050202	Regime Geral	6.509,05
07	01030503	Segurança social-Regime geral	3.709,55
07	010308	Outras pensões	20.258,98
07	010309	Seguros	281.852,56
07	01030901	Seguros acidentes trabalho doenças profissionais	281.852,56
07	02	Aquisição de bens e serviços	37.339,98
07	0202	Aquisição de serviços	37.339,98
07	020215	Formação	14.499,60
07	020220	Outros trabalhos especializados	22.840,38
07	04	Transferências correntes	424.945,69
07	0408	Famílias	424.945,69
07	040802	Outras	424.945,69
<b>Despesas Correntes</b>			<b>4.509,40</b>
08	02	Aquisição de bens e serviços	4.509,40
08	0202	Aquisição de serviços	4.509,40
08	020216	Seminários, exposições e similares	3.550,00
08	020217	Publicidade	959,40
<b>Despesas Correntes</b>			<b>2.087.508,08</b>
09	01	Despesas com o pessoal	380.528,63
09	0101	Remunerações certas e permanentes	302.512,63
09	010103	Pessoal dos quadros-Regime de função pública	210.333,81
09	01010301	Pessoal em funções	210.333,81
09	010104	Pessoal quadros-Regime contrato individ. trabalho	7.696,59
09	01010401	Pessoal em funções	7.696,59
09	010109	Pessoal em qualquer outra situação	36.422,95
09	010111	Representação	2.278,72
09	010113	Subsidio de refeição	17.582,22
09	01011301	Pessoal dos quadros	17.582,22
09	010114	Subsídio de férias e de Natal	28.198,34
09	01011401	Pessoal dos quadros	25.211,09
09	01011402	Pessoal em qualquer outra situação	2.987,25
09	0103	Segurança social	78.016,00
09	010305	Contribuições para a segurança social	78.016,00

## Fluxos de Caixa

Município de Gondomar

Ano: 2018

(designação da autarquia local)

(unidade: €)

## Pagamentos

<b>Total das Despesas Orçamentais</b>			<b>69.923.925,42</b>
<b>Despesas Correntes</b>			<b>2.087.508,08</b>
09	01030502	Segurança social dos funcionários públicos	78.016,00
09	0103050201	Caixa Geral de Aposentações	65.045,00
09	0103050202	Regime Geral	12.971,00
09	02	Aquisição de bens e serviços	1.194.866,78
09	0202	Aquisição de serviços	1.194.866,78
09	020212	Seguros	143.315,42
09	020219	Assistência técnica	25.813,12
09	020224	Encargos de cobrança de receitas	1.025.738,24
09	06	Outras despesas correntes	512.112,67
09	0602	Diversas	512.112,67
09	060201	Impostos e taxas	447.401,42
09	060203	Outras	64.711,25
09	06020302	IVA pago	64.711,25
<b>Despesas Capital</b>			<b>425.560,66</b>
09	07	Aquisição de bens de capital	425.560,66
09	0701	Investimentos	425.560,66
09	070101	Terrenos	425.560,66
<b>Despesas Correntes</b>			<b>238.573,03</b>
10	01	Despesas com o pessoal	158.230,90
10	0101	Remunerações certas e permanentes	125.861,28
10	010103	Pessoal dos quadros-Regime de função pública	89.770,41
10	01010301	Pessoal em funções	89.770,41
10	010104	Pessoal quadros-Regime contrato individ. trabalho	14.417,76
10	01010401	Pessoal em funções	14.417,76
10	010111	Representação	2.337,48
10	010113	Subsidio de refeição	6.076,98
10	01011301	Pessoal dos quadros	5.719,23
10	01011302	Pessoal em qualquer outra situação	357,75
10	010114	Subsídio de férias e de Natal	13.258,65
10	01011401	Pessoal dos quadros	13.258,65
10	0103	Segurança social	32.369,62
10	010305	Contribuições para a segurança social	32.369,62
10	01030502	Segurança social dos funcionários públicos	32.369,62
10	0103050201	Caixa Geral de Aposentações	22.793,00
10	0103050202	Regime Geral	9.576,62
10	02	Aquisição de bens e serviços	80.342,13
10	0201	Aquisição de bens	80.342,13
10	020104	Limpeza e higiene	25.068,45
10	020108	Material de escritório	55.273,68
<b>Despesas Correntes</b>			<b>400.809,65</b>
11	01	Despesas com o pessoal	217.122,40
11	0101	Remunerações certas e permanentes	177.140,58
11	010103	Pessoal dos quadros-Regime de função pública	144.145,47
11	01010301	Pessoal em funções	144.145,47
11	010113	Subsidio de refeição	8.256,87

## Fluxos de Caixa

Município de Gondomar

Ano: 2018

(designação da autarquia local)

(unidade: €)

## Pagamentos

<b>Total das Despesas Orçamentais</b>			<b>69.923.925,42</b>
<b>Despesas Correntes</b>			<b>400.809,65</b>
11	01011301	Pessoal dos quadros	8.256,87
11	010114	Subsídio de férias e de Natal	24.738,24
11	01011401	Pessoal dos quadros	24.738,24
11	0103	Segurança social	39.981,82
11	010305	Contribuições para a segurança social	39.981,82
11	01030502	Segurança social dos funcionários públicos	39.981,82
11	0103050201	Caixa Geral de Aposentações	34.335,00
11	0103050202	Regime Geral	5.646,82
11	02	Aquisição de bens e serviços	183.687,25
11	0201	Aquisição de bens	27.763,71
11	020117	Ferramentas e utensílios	183,34
11	020121	Outros bens	27.580,37
11	0202	Aquisição de serviços	155.923,54
11	020209	Comunicações	78.432,83
11	020219	Assistência técnica	22.487,69
11	020220	Outros trabalhos especializados	49.916,97
11	020225	Outros serviços	5.086,05
<b>Despesas Capital</b>			<b>448.289,72</b>
11	07	Aquisição de bens de capital	448.289,72
11	0701	Investimentos	448.289,72
11	070107	Equipamento de informática	110.157,33
11	070108	Software informático	338.132,39
<b>Despesas Correntes</b>			<b>427.703,86</b>
12	01	Despesas com o pessoal	386.070,88
12	0101	Remunerações certas e permanentes	325.081,35
12	010103	Pessoal dos quadros-Regime de função pública	198.603,83
12	01010301	Pessoal em funções	198.603,83
12	010104	Pessoal quadros-Regime contrato individ. trabalho	23.222,89
12	01010401	Pessoal em funções	23.222,89
12	010107	Pessoal em regime de tarefa ou avença	49.974,90
12	010111	Representação	3.734,52
12	010113	Subsidio de refeição	13.871,16
12	01011301	Pessoal dos quadros	13.871,16
12	010114	Subsídio de férias e de Natal	35.674,05
12	01011401	Pessoal dos quadros	35.674,05
12	0103	Segurança social	60.989,53
12	010305	Contribuições para a segurança social	60.989,53
12	01030502	Segurança social dos funcionários públicos	60.989,53
12	0103050201	Caixa Geral de Aposentações	52.241,72
12	0103050202	Regime Geral	8.747,81
12	02	Aquisição de bens e serviços	41.632,98
12	0201	Aquisição de bens	108,00
12	020118	Livros e documentação técnica	108,00
12	0202	Aquisição de serviços	41.524,98
12	020220	Outros trabalhos especializados	41.524,98

## Fluxos de Caixa

## Município de Gondomar

Ano: 2018

(designação da autarquia local)

(unidade: €)

## Pagamentos

## Total das Despesas Orçamentais

69.923.925,42

## Despesas Correntes

26.618,66

13	01	Despesas com o pessoal	15.448,46
13	0101	Remunerações certas e permanentes	10.496,27
13	010103	Pessoal dos quadros-Regime de função pública	7.350,80
13	01010301	Pessoal em funções	7.350,80
13	010113	Subsidio de refeição	1.779,21
13	01011301	Pessoal dos quadros	1.779,21
13	010114	Subsídio de férias e de Natal	1.366,26
13	01011401	Pessoal dos quadros	1.366,26
13	0103	Segurança social	4.952,19
13	010305	Contribuições para a segurança social	4.952,19
13	01030502	Segurança social dos funcionários públicos	4.952,19
13	0103050201	Caixa Geral de Aposentações	4.376,49
13	0103050202	Regime Geral	575,70
13	02	Aquisição de bens e serviços	11.170,20
13	0201	Aquisição de bens	7.430,20
13	020115	Prémios, condecorações e ofertas	7.060,20
13	020121	Outros bens	370,00
13	0202	Aquisição de serviços	3.740,00
13	020225	Outros serviços	3.740,00

## Despesas Correntes

1.658.578,76

14	01	Despesas com o pessoal	942.040,30
14	0101	Remunerações certas e permanentes	747.050,89
14	010103	Pessoal dos quadros-Regime de função pública	572.329,41
14	01010301	Pessoal em funções	572.329,41
14	010113	Subsidio de refeição	71.597,70
14	01011301	Pessoal dos quadros	71.597,70
14	010114	Subsídio de férias e de Natal	103.123,78
14	01011401	Pessoal dos quadros	103.123,78
14	0102	Abonos variáveis ou eventuais	17.128,04
14	010202	Horas extraordinárias	12.762,91
14	010211	Subsídio de turno	4.365,13
14	0103	Segurança social	177.861,37
14	010305	Contribuições para a segurança social	177.861,37
14	01030502	Segurança social dos funcionários públicos	177.861,37
14	0103050201	Caixa Geral de Aposentações	155.218,00
14	0103050202	Regime Geral	22.643,37
14	02	Aquisição de bens e serviços	716.538,46
14	0201	Aquisição de bens	646.774,56
14	020102	Combustíveis e lubrificantes	364.374,39
14	02010202	Gasóleo	358.932,96
14	02010299	Outros	5.441,43
14	020107	Vestuário e artigos pessoais	100,35
14	020112	Material de transporte-Peças	231.000,59
14	020114	Outro material-Peças	1.998,30
14	020117	Ferramentas e utensílios	1.831,81



# Fluxos de Caixa

Município de Gondomar

Ano: 2018

(designação da autarquia local)

(unidade: €)

## Pagamentos

<b>Total das Despesas Orçamentais</b>			<b>69.923.925,42</b>
<b>Despesas Correntes</b>			<b>1.658.578,76</b>
14	020121	Outros bens	47.469,12
14	0202	Aquisição de serviços	69.763,90
14	020201	Encargos das instalações	3.596,00
14	020203	Conservação de bens	44.692,24
14	020210	Transportes	581,74
14	020225	Outros serviços	20.893,92
<b>Despesas Correntes</b>			<b>2.696.802,46</b>
15	01	Despesas com o pessoal	1.931.199,18
15	0101	Remunerações certas e permanentes	1.535.575,00
15	010103	Pessoal dos quadros-Regime de função pública	1.126.416,81
15	01010301	Pessoal em funções	1.126.416,81
15	010104	Pessoal quadros-Regime contrato individ. trabalho	93.671,45
15	01010401	Pessoal em funções	93.671,45
15	010111	Representação	7.689,21
15	010113	Subsidio de refeição	120.056,13
15	01011301	Pessoal dos quadros	120.056,13
15	010114	Subsidio de férias e de Natal	187.741,40
15	01011401	Pessoal dos quadros	187.741,40
15	0102	Abonos variáveis ou eventuais	39.037,18
15	010202	Horas extraordinárias	39.037,18
15	0103	Segurança social	356.587,00
15	010305	Contribuições para a segurança social	356.587,00
15	01030502	Segurança social dos funcionários públicos	356.587,00
15	0103050201	Caixa Geral de Aposentações	322.858,00
15	0103050202	Regime Geral	33.729,00
15	02	Aquisição de bens e serviços	765.603,28
15	0201	Aquisição de bens	585.148,94
15	020102	Combustíveis e lubrificantes	1.095,84
15	02010299	Outros	1.095,84
15	020107	Vestuário e artigos pessoais	803,67
15	020117	Ferramentas e utensílios	9.884,39
15	020121	Outros bens	573.365,04
15	0202	Aquisição de serviços	180.454,34
15	020201	Encargos das instalações	49.123,95
15	020203	Conservação de bens	5.068,70
15	020214	Estudos, pareceres, projectos e consultadoria	108.055,50
15	020225	Outros serviços	18.206,19
<b>Despesas Capital</b>			<b>5.287.843,67</b>
15	07	Aquisição de bens de capital	5.287.843,67
15	0701	Investimentos	201.860,97
15	070102	Habitacões	162.686,11
15	07010203	Reparação e beneficiação	162.686,11
15	070104	Construções diversas	93,67
15	07010413	Outros	93,67
15	070110	Equipamento básico	32.163,27

## Fluxos de Caixa

## Município de Gondomar

Ano: 2018

(designação da autarquia local)

(unidade: €)

## Pagamentos

<b>Total das Despesas Orçamentais</b>			<b>69.923.925,42</b>
<b>Despesas Capital</b>			<b>5.287.843,67</b>
15	07011002	Outro	32.163,27
15	070111	Ferramentas e utensílios	6.917,92
15	0703	Bens de domínio público	5.085.982,70
15	070303	Outras construções e infraestruturas	5.085.982,70
15	07030301	Viadutos, arruamentos e obras complementares	3.588.861,45
15	07030305	Parques e jardins	1.295.916,99
15	07030309	Sinalização e trânsito	31.729,96
15	07030313	Outros	169.474,30
<b>Despesas Correntes</b>			<b>99.177,04</b>
16	01	Despesas com o pessoal	8.805,03
16	0101	Remunerações certas e permanentes	6.908,76
16	010103	Pessoal dos quadros-Regime de função pública	5.431,06
16	01010301	Pessoal em funções	5.431,06
16	010113	Subsidio de refeição	767,97
16	01011301	Pessoal dos quadros	767,97
16	010114	Subsídio de férias e de Natal	709,73
16	01011401	Pessoal dos quadros	709,73
16	0103	Segurança social	1.896,27
16	010305	Contribuições para a segurança social	1.896,27
16	01030502	Segurança social dos funcionários públicos	1.896,27
16	0103050201	Caixa Geral de Aposentações	1.896,27
16	02	Aquisição de bens e serviços	90.372,01
16	0201	Aquisição de bens	60.550,46
16	020121	Outros bens	60.550,46
16	0202	Aquisição de serviços	29.821,55
16	020225	Outros serviços	29.821,55
<b>Despesas Correntes</b>			<b>2.613.444,13</b>
17	01	Despesas com o pessoal	1.453.301,91
17	0101	Remunerações certas e permanentes	1.183.345,81
17	010103	Pessoal dos quadros-Regime de função pública	516.487,07
17	01010301	Pessoal em funções	516.487,07
17	010104	Pessoal quadros-Regime contrato individ. trabalho	351.549,72
17	01010401	Pessoal em funções	351.549,72
17	010109	Pessoal em qualquer outra situação	38.481,26
17	010111	Representação	4.090,58
17	010113	Subsidio de refeição	65.446,36
17	01011301	Pessoal dos quadros	65.446,36
17	010114	Subsídio de férias e de Natal	207.290,82
17	01011401	Pessoal dos quadros	204.424,43
17	01011402	Pessoal em qualquer outra situação	2.866,39
17	0103	Segurança social	269.956,10
17	010305	Contribuições para a segurança social	269.956,10
17	01030502	Segurança social dos funcionários públicos	269.956,10
17	0103050201	Caixa Geral de Aposentações	152.051,00
17	0103050202	Regime Geral	117.905,10

## Fluxos de Caixa

Município de Gondomar

Ano: 2018

(designação da autarquia local)

(unidade: €)

## Pagamentos

## Total das Despesas Orçamentais

69.923.925,42

## Despesas Correntes

2.613.444,13

17	02	Aquisição de bens e serviços	607.686,27
17	0201	Aquisição de bens	25.208,31
17	020121	Outros bens	25.208,31
17	0202	Aquisição de serviços	582.477,96
17	020201	Encargos das instalações	225.181,61
17	020202	Limpeza e higiene	37.229,67
17	020225	Outros serviços	320.066,68
17	04	Transferências correntes	552.455,95
17	0407	Instituições sem fins lucrativos	141.631,91
17	040701	Instituições sem fins lucrativos	141.631,91
17	0408	Famílias	410.824,04
17	040802	Outras	410.824,04

## Despesas Capital

1.405.890,85

17	07	Aquisição de bens de capital	1.387.130,40
17	0701	Investimentos	1.387.130,40
17	070102	Habitações	1.385.859,19
17	07010203	Reparação e beneficiação	1.385.859,19
17	070110	Equipamento básico	1.271,21
17	07011002	Outro	1.271,21
17	08	Transferências de capital	18.760,45
17	0807	Instituições sem fins lucrativos	18.760,45
17	080701	Instituições sem fins lucrativos	18.760,45

## Despesas Correntes

1.704.237,56

18	01	Despesas com o pessoal	549.756,77
18	0101	Remunerações certas e permanentes	437.783,96
18	010103	Pessoal dos quadros-Regime de função pública	251.929,45
18	01010301	Pessoal em funções	251.929,45
18	010104	Pessoal quadros-Regime contrato individ. trabalho	88.718,01
18	01010401	Pessoal em funções	88.718,01
18	010111	Representação	2.337,48
18	010113	Subsidio de refeição	30.268,84
18	01011302	Pessoal em qualquer outra situação	30.268,84
18	010114	Subsídio de férias e de Natal	64.530,18
18	01011401	Pessoal dos quadros	64.530,18
18	0102	Abonos variáveis ou eventuais	3.315,67
18	010211	Subsídio de turno	3.315,67
18	0103	Segurança social	108.657,14
18	010305	Contribuições para a segurança social	108.657,14
18	01030502	Segurança social dos funcionários públicos	108.657,14
18	0103050201	Caixa Geral de Aposentações	71.589,14
18	0103050202	Regime Geral	37.068,00
18	02	Aquisição de bens e serviços	661.560,47
18	0201	Aquisição de bens	92.736,64
18	020104	Limpeza e higiene	869,57
18	020115	Prémios, condecorações e ofertas	8.122,37

## Fluxos de Caixa

Município de Gondomar

Ano: 2018

(designação da autarquia local)

(unidade: €)

## Pagamentos

<b>Total das Despesas Orçamentais</b>			<b>69.923.925,42</b>
<b>Despesas Correntes</b>			<b>1.704.237,56</b>
18	020117	Ferramentas e utensílios	41,45
18	020120	Material de educação, cultura e recreio	1.870,00
18	020121	Outros bens	81.833,25
18	0202	Aquisição de serviços	568.823,83
18	020201	Encargos das instalações	90.894,05
18	020202	Limpeza e higiene	62.783,17
18	020203	Conservação de bens	2.400,62
18	020204	Locação de edifícios	3.384,00
18	020208	Locação de outros bens	30.934,50
18	020217	Publicidade	34.783,74
18	020218	Vigilância e segurança	13.916,90
18	020225	Outros serviços	329.726,85
18	04	Transferências correntes	492.809,58
18	0407	Instituições sem fins lucrativos	491.909,58
18	040701	Instituições sem fins lucrativos	491.909,58
18	0408	Famílias	900,00
18	040802	Outras	900,00
18	06	Outras despesas correntes	110,74
18	0602	Diversas	110,74
18	060203	Outras	110,74
18	06020305	Outras	110,74
<b>Despesas Capital</b>			<b>21.157,97</b>
18	07	Aquisição de bens de capital	21.157,97
18	0701	Investimentos	21.157,97
18	070109	Equipamento administrativo	14.063,99
18	070110	Equipamento básico	2.093,98
18	07011002	Outro	2.093,98
18	070112	Artigos e objectos de valor	5.000,00
<b>Despesas Correntes</b>			<b>834.098,02</b>
19	01	Despesas com o pessoal	696.909,83
19	0101	Remunerações certas e permanentes	563.651,12
19	010103	Pessoal dos quadros-Regime de função pública	360.237,04
19	01010301	Pessoal em funções	360.237,04
19	010104	Pessoal quadros-Regime contrato individ. trabalho	83.904,74
19	01010401	Pessoal em funções	83.904,74
19	010111	Representação	5.760,79
19	010113	Subsidio de refeição	34.893,71
19	01011301	Pessoal dos quadros	34.893,71
19	010114	Subsidio de férias e de Natal	78.854,84
19	01011401	Pessoal dos quadros	78.854,84
19	0103	Segurança social	133.258,71
19	010305	Contribuições para a segurança social	133.258,71
19	01030502	Segurança social dos funcionários públicos	133.258,71
19	0103050201	Caixa Geral de Aposentações	110.086,00
19	0103050202	Regime Geral	23.172,71

## Fluxos de Caixa

Município de Gondomar

Ano: 2018

(designação da autarquia local)

(unidade: €)

## Pagamentos

<b>Total das Despesas Orçamentais</b>			<b>69.923.925,42</b>
<b>Despesas Correntes</b>			<b>834.098,02</b>
19	02	Aquisição de bens e serviços	137.188,19
19	0202	Aquisição de serviços	137.188,19
19	020201	Encargos das instalações	19.709,32
19	020214	Estudos, pareceres, projectos e consultadoria	94.964,85
19	020225	Outros serviços	22.514,02
<b>Despesas Correntes</b>			<b>10.907.659,80</b>
20	01	Despesas com o pessoal	7.568.302,71
20	0101	Remunerações certas e permanentes	6.225.455,57
20	010103	Pessoal dos quadros-Regime de função pública	1.701.591,04
20	01010301	Pessoal em funções	1.701.591,04
20	010104	Pessoal quadros-Regime contrato individ. trabalho	2.972.114,90
20	01010401	Pessoal em funções	2.972.114,90
20	010106	Pessoal contratado a termo	80.202,37
20	01010601	Pessoal em funções	80.202,37
20	010113	Subsidio de refeição	604.267,21
20	01011301	Pessoal dos quadros	604.267,21
20	010114	Subsidio de férias e de Natal	867.280,05
20	01011401	Pessoal dos quadros	867.280,05
20	0103	Segurança social	1.342.847,14
20	010305	Contribuições para a segurança social	1.342.847,14
20	01030502	Segurança social dos funcionários públicos	1.342.847,14
20	0103050201	Caixa Geral de Aposentações	430.926,00
20	0103050202	Regime Geral	911.921,14
20	02	Aquisição de bens e serviços	2.934.556,16
20	0201	Aquisição de bens	1.415.993,21
20	020105	Alimentação-Refeições confeccionadas	1.371.829,77
20	020115	Prémios, condecorações e ofertas	909,88
20	020117	Ferramentas e utensílios	6.731,61
20	020120	Material de educação, cultura e recreio	6.173,97
20	020121	Outros bens	30.347,98
20	0202	Aquisição de serviços	1.518.562,95
20	020201	Encargos das instalações	685.428,53
20	020202	Limpeza e higiene	71,34
20	020203	Conservação de bens	20.101,95
20	020208	Locação de outros bens	2.376,98
20	020210	Transportes	254.039,72
20	020217	Publicidade	24.704,55
20	020220	Outros trabalhos especializados	1.722,75
20	020225	Outros serviços	530.117,13
20	04	Transferências correntes	404.800,93
20	0401	Sociedades e quase sociedades não financeiras	8.838,00
20	040101	Públicas	8.838,00
20	04010101	Empresas públicas municipais e intermunicipais	8.838,00
20	0403	Administração central	363.055,79
20	040301	Estado	363.055,79

## Fluxos de Caixa

Município de Gondomar

Ano: 2018

(designação da autarquia local)

(unidade: €)

## Pagamentos

<b>Total das Despesas Orçamentais</b>			<b>69.923.925,42</b>
<b>Despesas Correntes</b>			<b>10.907.659,80</b>
20	0405	Administração local	22.457,14
20	040501	Continente	22.457,14
20	04050102	Freguesias	22.457,14
20	0407	Instituições sem fins lucrativos	9.050,00
20	040701	Instituições sem fins lucrativos	9.050,00
20	0408	Famílias	1.400,00
20	040802	Outras	1.400,00
<b>Despesas Capital</b>			<b>1.105.597,36</b>
20	07	Aquisição de bens de capital	1.105.597,36
20	0701	Investimentos	1.105.597,36
20	070103	Edifícios	1.058.389,48
20	07010305	Escolas	1.058.389,48
20	070107	Equipamento de informática	977,85
20	070109	Equipamento administrativo	3.960,05
20	070110	Equipamento básico	42.269,98
20	07011002	Outro	42.269,98
<b>Despesas Correntes</b>			<b>1.445.380,19</b>
21	01	Despesas com o pessoal	55.383,78
21	0101	Remunerações certas e permanentes	45.228,17
21	010103	Pessoal dos quadros-Regime de função pública	36.366,92
21	01010301	Pessoal em funções	36.366,92
21	010111	Representação	473,99
21	010113	Subsidio de refeição	2.986,02
21	01011301	Pessoal dos quadros	2.986,02
21	010114	Subsídio de férias e de Natal	5.401,24
21	01011401	Pessoal dos quadros	5.401,24
21	0103	Segurança social	10.155,61
21	010305	Contribuições para a segurança social	10.155,61
21	01030502	Segurança social dos funcionários públicos	10.155,61
21	0103050201	Caixa Geral de Aposentações	6.281,49
21	0103050202	Regime Geral	3.874,12
21	02	Aquisição de bens e serviços	1.375.996,41
21	0201	Aquisição de bens	252.863,68
21	020104	Limpeza e higiene	261,77
21	020115	Prémios, condecorações e ofertas	163.808,37
21	020117	Ferramentas e utensílios	482,89
21	020121	Outros bens	88.310,65
21	0202	Aquisição de serviços	1.123.132,73
21	020201	Encargos das instalações	39.550,80
21	020202	Limpeza e higiene	12.361,55
21	020203	Conservação de bens	2.195,13
21	020208	Locação de outros bens	125.996,21
21	020210	Transportes	676,50
21	020214	Estudos, pareceres, projectos e consultadoria	38.408,01
21	020217	Publicidade	155.641,43

## Fluxos de Caixa

Município de Gondomar

Ano: 2018

(designação da autarquia local)

(unidade: €)

## Pagamentos

<b>Total das Despesas Orçamentais</b>			<b>69.923.925,42</b>
<b>Despesas Correntes</b>			<b>1.445.380,19</b>
21	020218	Vigilância e segurança	9.216,59
21	020220	Outros trabalhos especializados	178.719,59
21	020225	Outros serviços	560.366,92
21	04	Transferências correntes	14.000,00
21	0407	Instituições sem fins lucrativos	14.000,00
21	040701	Instituições sem fins lucrativos	14.000,00
<b>Despesas Capital</b>			<b>187.326,31</b>
21	07	Aquisição de bens de capital	187.326,31
21	0701	Investimentos	187.326,31
21	070103	Edifícios	35.353,65
21	07010301	Instalações de serviços	35.353,65
21	070107	Equipamento de informática	29.313,98
21	070108	Software informático	24.132,60
21	070109	Equipamento administrativo	605,78
21	070110	Equipamento básico	86.604,30
21	07011002	Outro	86.604,30
21	070115	Outros investimentos	11.316,00
<b>Despesas Correntes</b>			<b>840.617,44</b>
22	01	Despesas com o pessoal	308.269,97
22	0101	Remunerações certas e permanentes	241.839,86
22	010103	Pessoal dos quadros-Regime de função pública	136.939,31
22	01010301	Pessoal em funções	136.939,31
22	010104	Pessoal quadros-Regime contrato individ. trabalho	58.032,28
22	01010401	Pessoal em funções	58.032,28
22	010111	Representação	2.311,51
22	010113	Subsidio de refeição	20.840,13
22	01011301	Pessoal dos quadros	20.840,13
22	010114	Subsídio de férias e de Natal	23.716,63
22	01011401	Pessoal dos quadros	23.716,63
22	0102	Abonos variáveis ou eventuais	167,26
22	010205	Abono para falhas	167,26
22	0103	Segurança social	66.262,85
22	010305	Contribuições para a segurança social	66.262,85
22	01030502	Segurança social dos funcionários públicos	66.262,85
22	0103050201	Caixa Geral de Aposentações	46.972,00
22	0103050202	Regime Geral	19.290,85
22	02	Aquisição de bens e serviços	532.347,47
22	0201	Aquisição de bens	41.378,69
22	020102	Combustíveis e lubrificantes	591,51
22	02010299	Outros	591,51
22	020107	Vestuário e artigos pessoais	20.263,92
22	020117	Ferramentas e utensílios	2.316,84
22	020121	Outros bens	18.206,42
22	0202	Aquisição de serviços	490.968,78
22	020201	Encargos das instalações	258.267,05

## Fluxos de Caixa

Município de Gondomar

Ano: 2018

(designação da autarquia local)

(unidade: €)

## Pagamentos

<b>Total das Despesas Orçamentais</b>			<b>69.923.925,42</b>
<b>Despesas Correntes</b>			<b>840.617,44</b>
22	020203	Conservação de bens	5.361,24
22	020208	Locação de outros bens	16.418,83
22	020217	Publicidade	559,65
22	020225	Outros serviços	210.362,01
<b>Despesas Capital</b>			<b>10.029,76</b>
22	07	Aquisição de bens de capital	10.029,76
22	0701	Investimentos	10.029,76
22	070110	Equipamento básico	10.029,76
22	07011002	Outro	10.029,76
<b>Despesas Correntes</b>			<b>9.232.863,84</b>
23	01	Despesas com o pessoal	976.610,05
23	0101	Remunerações certas e permanentes	799.473,82
23	010103	Pessoal dos quadros-Regime de função pública	473.419,00
23	01010301	Pessoal em funções	473.419,00
23	010104	Pessoal quadros-Regime contrato individ. trabalho	151.468,09
23	01010401	Pessoal em funções	151.468,09
23	010111	Representação	2.337,48
23	010113	Subsidio de refeição	68.358,87
23	01011301	Pessoal dos quadros	68.358,87
23	010114	Subsidio de férias e de Natal	103.890,38
23	01011401	Pessoal dos quadros	103.890,38
23	0102	Abonos variáveis ou eventuais	2.247,23
23	010211	Subsidio de turno	2.247,23
23	0103	Segurança social	174.889,00
23	010305	Contribuições para a segurança social	174.889,00
23	01030502	Segurança social dos funcionários públicos	174.889,00
23	0103050201	Caixa Geral de Aposentações	125.895,00
23	0103050202	Regime Geral	48.994,00
23	02	Aquisição de bens e serviços	8.244.251,79
23	0201	Aquisição de bens	66.530,94
23	020104	Limpeza e higiene	6.780,27
23	020107	Vestuário e artigos pessoais	20.263,95
23	020109	Produtos químicos e farmacêuticos	8.204,79
23	020117	Ferramentas e utensílios	1.763,22
23	020120	Material de educação, cultura e recreio	748,36
23	020121	Outros bens	28.770,35
23	0202	Aquisição de serviços	8.177.720,85
23	020202	Limpeza e higiene	4.859.980,66
23	020203	Conservação de bens	1.675,92
23	020208	Locação de outros bens	10.913,97
23	020214	Estudos, pareceres, projectos e consultadoria	181.477,88
23	020217	Publicidade	6.876,93
23	020220	Outros trabalhos especializados	62.259,60
23	020225	Outros serviços	3.054.535,89
23	04	Transferências correntes	12.002,00



## Fluxos de Caixa

## Município de Gondomar

Ano: 2018

(designação da autarquia local)

(unidade: €)

## Pagamentos

<b>Total das Despesas Orçamentais</b>			<b>69.923.925,42</b>
<b>Despesas Correntes</b>			<b>9.232.863,84</b>
23	0405	Administração local	12.002,00
23	040501	Continente	12.002,00
23	04050108	Outros	12.002,00
<b>Despesas Capital</b>			<b>4.019.732,83</b>
23	07	Aquisição de bens de capital	2.869.022,53
23	0701	Investimentos	27.066,65
23	070101	Terrenos	19.418,12
23	070110	Equipamento básico	7.279,53
23	07011002	Outro	7.279,53
23	070111	Ferramentas e utensílios	369,00
23	0703	Bens de domínio público	2.841.955,88
23	070303	Outras construções e infraestruturas	2.841.955,88
23	07030302	Sistemas de drenagem de águas residuais	2.841.955,88
23	08	Transferências de capital	1.150.710,30
23	0801	Sociedades e quase sociedades não financeiras	1.150.710,30
23	080101	Públicas	1.150.710,30
23	08010101	Empresas públicas municipais e intermunicipais	1.150.710,30
<b>Despesas Correntes</b>			<b>4.823.088,89</b>
24	01	Despesas com o pessoal	1.423.013,42
24	0101	Remunerações certas e permanentes	1.109.817,20
24	010103	Pessoal dos quadros-Regime de função pública	391.967,23
24	01010301	Pessoal em funções	391.967,23
24	010104	Pessoal quadros-Regime contrato individ. trabalho	301.368,24
24	01010401	Pessoal em funções	301.368,24
24	010109	Pessoal em qualquer outra situação	37.750,76
24	010113	Subsidio de refeição	97.494,01
24	01011301	Pessoal dos quadros	97.494,01
24	010114	Subsidio de férias e de Natal	281.236,96
24	01011401	Pessoal dos quadros	277.645,58
24	01011402	Pessoal em qualquer outra situação	3.591,38
24	0102	Abonos variáveis ou eventuais	71.480,69
24	010210	Subsidio de trabalho nocturno	2.514,26
24	010211	Subsidio de turno	68.966,43
24	0103	Segurança social	241.715,53
24	010305	Contribuições para a segurança social	241.715,53
24	01030502	Segurança social dos funcionários públicos	241.715,53
24	0103050201	Caixa Geral de Aposentações	131.788,53
24	0103050202	Regime Geral	109.927,00
24	02	Aquisição de bens e serviços	2.328.574,76
24	0201	Aquisição de bens	227.671,18
24	020102	Combustíveis e lubrificantes	12.111,08
24	02010299	Outros	12.111,08
24	020104	Limpeza e higiene	43.046,42
24	020107	Vestuário e artigos pessoais	3.061,10
24	020110	Produtos vendidos nas farmácias	1.200,08

## Fluxos de Caixa

Município de Gondomar

Ano: 2018

(designação da autarquia local)

(unidade: €)

## Pagamentos

<b>Total das Despesas Orçamentais</b>			<b>69.923.925,42</b>
<b>Despesas Correntes</b>			<b>4.823.088,89</b>
24	020115	Prémios, condecorações e ofertas	61.442,04
24	020117	Ferramentas e utensílios	17.369,44
24	020120	Material de educação, cultura e recreio	226,64
24	020121	Outros bens	89.214,38
24	0202	Aquisição de serviços	2.100.903,58
24	020201	Encargos das instalações	1.412.669,14
24	020202	Limpeza e higiene	267.655,47
24	020203	Conservação de bens	7.120,47
24	020208	Locação de outros bens	6.150,00
24	020217	Publicidade	35.023,04
24	020218	Vigilância e segurança	15.935,41
24	020225	Outros serviços	356.350,05
24	04	Transferências correntes	1.071.500,71
24	0407	Instituições sem fins lucrativos	1.071.500,71
24	040701	Instituições sem fins lucrativos	1.071.500,71
<b>Despesas Capital</b>			<b>726.739,87</b>
24	07	Aquisição de bens de capital	726.739,87
24	0701	Investimentos	726.739,87
24	070103	Edifícios	707.905,68
24	07010302	Instalações desportivas e recreativas	707.905,68
24	070109	Equipamento administrativo	4.897,62
24	070110	Equipamento básico	12.145,94
24	07011002	Outro	12.145,94
24	070111	Ferramentas e utensílios	1.790,63
<b>Despesas Correntes</b>			<b>454.654,04</b>
25	01	Despesas com o pessoal	255.371,09
25	0101	Remunerações certas e permanentes	204.601,15
25	010103	Pessoal dos quadros-Regime de função pública	46.996,52
25	01010301	Pessoal em funções	46.996,52
25	010104	Pessoal quadros-Regime contrato individ. trabalho	115.491,71
25	01010401	Pessoal em funções	115.491,71
25	010113	Subsidio de refeição	17.467,74
25	01011301	Pessoal dos quadros	17.467,74
25	010114	Subsídio de férias e de Natal	24.645,18
25	01011401	Pessoal dos quadros	24.645,18
25	0103	Segurança social	50.769,94
25	010305	Contribuições para a segurança social	50.769,94
25	01030502	Segurança social dos funcionários públicos	50.769,94
25	0103050201	Caixa Geral de Aposentações	12.884,00
25	0103050202	Regime Geral	37.885,94
25	02	Aquisição de bens e serviços	199.282,95
25	0201	Aquisição de bens	18.511,91
25	020110	Produtos vendidos nas farmácias	71,85
25	020117	Ferramentas e utensílios	336,96
25	020120	Material de educação, cultura e recreio	1.936,71

# Fluxos de Caixa

Município de Gondomar

Ano: 2018

(designação da autarquia local)

(unidade: €)

Pagamentos			
<b>Total das Despesas Orçamentais</b>			<b>69.923.925,42</b>
<b>Despesas Correntes</b>			<b>454.654,04</b>
25	020121	Outros bens	16.166,39
25	0202	Aquisição de serviços	180.771,04
25	020201	Encargos das instalações	11.550,95
25	020208	Locação de outros bens	2.870,51
25	020217	Publicidade	3.194,31
25	020225	Outros serviços	163.155,27
<b>Operações de Tesouraria</b>			<b>6.781.516,29</b>
<b>Saldo para a Gerência Seguinte</b>			<b>7.557.667,81</b>
Execução Orçamental		3.653.902,97	
Operações de Tesouraria		3.903.764,84	
<b>Total ....</b>			<b>84.263.109,52</b>

O ORGÃO EXECUTIVO

Em .... de ..... de .....

O ORGÃO DELIBERATIVO

Em .... de ..... de .....

# Controlo Orçamental - Receita

Ano: 2018

## Município de Gondomar

(designação da autarquia local)

(unidade: €)

Classif. Económica da Receita		Previsões Corrigida	Rec. por Cobrar no início do ano	Receitas Liquidadas	Liquidações Anuladas	Rec. Cobradas Brutas	Reembolsos e Rest. Emitidos	Reembolsos e Rest. Pagos	Receita Cobrada Líquida	Rec. p/ Cobrar no final do Ano	Grau Exec. da Receita
Classif.	Designação										
01	Impostos directos	24.614.671,00	0,00	28.258.085,47	0,00	28.258.085,47	414.890,40	414.890,40	27.843.195,07	0,00	113,116
0102	Outros	24.614.671,00	0,00	28.258.085,47	0,00	28.258.085,47	414.890,40	414.890,40	27.843.195,07	0,00	113,116
010202	Imposto municipal sobre imóveis	17.108.571,00	0,00	17.624.126,48	0,00	17.624.126,48	122.822,99	122.822,99	17.501.303,49	0,00	102,296
010203	Imposto único de circulação	2.842.000,00	0,00	3.498.143,10	0,00	3.498.143,10	1.001,33	1.001,33	3.497.141,77	0,00	123,052
010204	Imposto municipal sobre transm. onerosas imóveis	2.696.000,00	0,00	3.963.941,00	0,00	3.963.941,00	290.753,58	290.753,58	3.673.187,42	0,00	136,246
010205	Derrama	1.963.000,00	0,00	3.170.796,83	0,00	3.170.796,83	0,00	0,00	3.170.796,83	0,00	161,528
010207	Impostos abolidos	5.100,00	0,00	1.078,06	0,00	1.078,06	312,50	312,50	765,56	0,00	15,011
01020701	Contribuição autárquica	4.000,00	0,00	1.078,06	0,00	1.078,06	312,50	312,50	765,56	0,00	19,139
01020702	Imposto municipal de sisa	1.000,00	0,00	0,00	0,00	0,00	0,00	0,00	0,00	0,00	0,000
01020703	Imposto municipal sobre veículos	100,00	0,00	0,00	0,00	0,00	0,00	0,00	0,00	0,00	0,000
02	Impostos indirectos	891.200,00	178.195,45	1.530.947,31	22.639,10	1.523.839,36	0,00	0,00	1.523.839,36	162.664,30	170,987
0202	Outros	891.200,00	178.195,45	1.530.947,31	22.639,10	1.523.839,36	0,00	0,00	1.523.839,36	162.664,30	170,987
020206	Impostos indirectos específicos das autarq.locais	891.200,00	178.195,45	1.530.947,31	22.639,10	1.523.839,36	0,00	0,00	1.523.839,36	162.664,30	170,987
02020601	Mercados e feiras	100,00	0,00	0,00	0,00	0,00	0,00	0,00	0,00	0,00	0,000
02020602	Loteamentos e obras	410.000,00	5.492,10	803.821,14	0,00	803.612,44	0,00	0,00	803.612,44	5.700,80	196,003
02020603	Ocupação da via pública	144.000,00	24.251,10	196.644,46	4.855,55	184.586,01	0,00	0,00	184.586,01	31.454,00	128,185
02020605	Publicidade	208.000,00	146.524,26	305.464,91	17.753,35	311.247,51	0,00	0,00	311.247,51	122.988,31	149,638
02020699	Outros	129.100,00	1.927,99	225.016,80	30,20	224.393,40	0,00	0,00	224.393,40	2.521,19	173,814
0202069901	Taxa municipal de direitos de passagem	48.000,00	0,00	45.894,14	0,00	45.894,14	0,00	0,00	45.894,14	0,00	95,613
0202069902	Taxa de depósito da ficha técnica da habitação	100,00	0,00	0,00	0,00	0,00	0,00	0,00	0,00	0,00	0,000
0202069999	Outros	81.000,00	1.927,99	179.122,66	30,20	178.499,26	0,00	0,00	178.499,26	2.521,19	220,369
04	Taxas, multas e outras penalidades	803.200,00	203.717,27	919.260,17	1.786,96	917.368,30	0,00	0,00	917.368,30	203.822,18	114,214
0401	Taxas	622.100,00	203.717,27	725.444,65	981,96	724.357,78	0,00	0,00	724.357,78	203.822,18	116,438
040123	Taxas específicas das autarquias locais	622.100,00	203.717,27	725.444,65	981,96	724.357,78	0,00	0,00	724.357,78	203.822,18	116,438
04012302	Loteamentos e obras	551.000,00	202.893,37	647.292,60	785,66	646.411,88	0,00	0,00	646.411,88	202.988,43	117,316
04012303	Ocupação da via pública	1.000,00	0,00	2.424,40	0,00	2.424,40	0,00	0,00	2.424,40	0,00	242,440
04012399	Outras	70.100,00	823,90	75.727,65	196,30	75.521,50	0,00	0,00	75.521,50	833,75	107,734
0401239901	Taxa de depósito da ficha técnica da habitação	1.000,00	0,00	1.444,80	0,00	1.444,80	0,00	0,00	1.444,80	0,00	144,480
0401239902	Taxa pela emissão do certificado de registo	100,00	0,00	1.008,66	0,00	1.008,66	0,00	0,00	1.008,66	0,00	1008,660
0401239903	Taxa de vistoria - CAM	1.000,00	0,00	659,40	0,00	659,40	0,00	0,00	659,40	0,00	65,940
0401239999	Outras	68.000,00	823,90	72.614,79	196,30	72.408,64	0,00	0,00	72.408,64	833,75	106,483
0402	Multas e outras penalidades	181.100,00	0,00	193.815,52	805,00	193.010,52	0,00	0,00	193.010,52	0,00	106,577
040201	Juros de mora	85.000,00	0,00	84.805,49	0,00	84.805,49	0,00	0,00	84.805,49	0,00	99,771
040202	Juros compensatórios	34.000,00	0,00	16.708,28	0,00	16.708,28	0,00	0,00	16.708,28	0,00	49,142
040204	Coimas e penalidades por contra-ordenações	100,00	0,00	0,00	0,00	0,00	0,00	0,00	0,00	0,00	0,000
040299	Multas e penalidades diversas	62.000,00	0,00	92.301,75	805,00	91.496,75	0,00	0,00	91.496,75	0,00	147,575
05	Rendimentos da propriedade	763.000,00	0,00	828.598,96	0,00	770.474,67	0,00	0,00	770.474,67	58.124,29	100,980
0502	Juros-Sociedades financeiras	6.000,00	0,00	0,00	0,00	0,00	0,00	0,00	0,00	0,00	0,000
050201	Bancos e outras instituições financeiras	6.000,00	0,00	0,00	0,00	0,00	0,00	0,00	0,00	0,00	0,000
0503	Juros-Administrações Públicas	5.000,00	0,00	0,00	0,00	0,00	0,00	0,00	0,00	0,00	0,000
050302	Administração central-Serviços e fundos autónomos	5.000,00	0,00	0,00	0,00	0,00	0,00	0,00	0,00	0,00	0,000

# Controlo Orçamental - Receita

Ano: 2018

## Município de Gondomar

(designação da autarquia local)

(unidade: €)

Classif. Económica da Receita		Previsões Corrigida	Rec. por Cobrar no início do ano	Receitas Liquidadas	Liquidacões Anuladas	Rec. Cobradas Brutas	Reembolsos e Rest. Emitidos	Reembolsos e Rest. Pagos	Receita Cobrada Liquida	Rec. p/ Cobrar no final do Ano	Grau Exec. da Receita
Classif.	Designação										
0507	Dividend.partic.lucros socied.quase-soc.nãofinanc.	2.000,00	0,00	154.814,37	0,00	154.814,37	0,00	0,00	154.814,37	0,00	7740,719
050703	Empresas privadas	2.000,00	0,00	154.814,37	0,00	154.814,37	0,00	0,00	154.814,37	0,00	7740,719
0510	Rendas	750.000,00	0,00	673.784,59	0,00	615.660,30	0,00	0,00	615.660,30	58.124,29	82,088
051099	Outros	750.000,00	0,00	673.784,59	0,00	615.660,30	0,00	0,00	615.660,30	58.124,29	82,088
06	Transferências correntes	28.820.165,00	0,00	26.773.471,24	316.548,43	26.456.922,81	0,00	0,00	26.456.922,81	0,00	91,800
0603	Administração central	28.820.165,00	0,00	26.773.471,24	316.548,43	26.456.922,81	0,00	0,00	26.456.922,81	0,00	91,800
060301	Estado	26.086.316,00	0,00	26.345.941,32	316.548,43	26.029.392,89	0,00	0,00	26.029.392,89	0,00	99,782
06030101	Fundo de Equilibrio Financeiro	9.814.964,00	0,00	9.814.964,00	0,00	9.814.964,00	0,00	0,00	9.814.964,00	0,00	100,000
06030102	Fundo Social Municipal	2.278.209,00	0,00	2.278.209,00	0,00	2.278.209,00	0,00	0,00	2.278.209,00	0,00	100,000
06030103	Participação fixa no IRS	5.727.143,00	0,00	5.727.143,00	0,00	5.727.143,00	0,00	0,00	5.727.143,00	0,00	100,000
06030199	Outras	8.266.000,00	0,00	8.525.625,32	316.548,43	8.209.076,89	0,00	0,00	8.209.076,89	0,00	99,311
0603019902	Educação - Actividades Extra curriculares	547.000,00	0,00	465.437,74	0,00	465.437,74	0,00	0,00	465.437,74	0,00	85,089
0603019903	Educação - Pessoal não docente	4.353.000,00	0,00	4.689.499,80	0,00	4.689.499,80	0,00	0,00	4.689.499,80	0,00	107,730
0603019904	Educação - Auxílios económicos	2.995.000,00	0,00	2.970.492,08	316.548,43	2.653.943,65	0,00	0,00	2.653.943,65	0,00	88,612
0603019905	Educação - Outras	140.000,00	0,00	180.000,00	0,00	180.000,00	0,00	0,00	180.000,00	0,00	128,571
0603019907	Outras comparticipações	231.000,00	0,00	220.195,70	0,00	220.195,70	0,00	0,00	220.195,70	0,00	95,323
060306	Estado-Particip.comunit.projectos co-financiados	2.733.849,00	0,00	427.529,92	0,00	427.529,92	0,00	0,00	427.529,92	0,00	15,638
06030606	Portugal 2020	2.733.849,00	0,00	427.529,92	0,00	427.529,92	0,00	0,00	427.529,92	0,00	15,638
0603060601	PDCT - Plano Desenvolvimento e Coesão Territorial	37.206,00	0,00	0,00	0,00	0,00	0,00	0,00	0,00	0,00	0,000
0603060602	POSEUR - Const. intercetor do Rio Tinto - Projetos	445.073,00	0,00	107.685,35	0,00	107.685,35	0,00	0,00	107.685,35	0,00	24,195
0603060603	PDR2020 - Programa Desenv. Rural	4.855,00	0,00	0,00	0,00	0,00	0,00	0,00	0,00	0,00	0,000
0603060604	POISE - Programa Op. Inclusão Social Emprego	5.948,00	0,00	0,00	0,00	0,00	0,00	0,00	0,00	0,00	0,000
0603060605	Norte 2020	83.605,00	0,00	72.931,26	0,00	72.931,26	0,00	0,00	72.931,26	0,00	87,233
0603060606	SIAC - Sistema Apoio Ações Coletivas	330.048,00	0,00	246.913,31	0,00	246.913,31	0,00	0,00	246.913,31	0,00	74,811
0603060607	PEDU - Plano de mobilidade urbana sustentável	1.826.114,00	0,00	0,00	0,00	0,00	0,00	0,00	0,00	0,00	0,000
0603060699	Outros	1.000,00	0,00	0,00	0,00	0,00	0,00	0,00	0,00	0,00	0,000
07	Venda de bens e serviços correntes	8.374.500,00	1.202.784,36	10.549.148,24	485.340,82	9.800.095,05	0,00	0,00	9.800.095,05	1.466.496,73	117,023
0701	Venda de bens	632.300,00	414.241,92	778.878,33	8.129,28	670.347,77	0,00	0,00	670.347,77	514.643,20	106,017
070101	Material de escritório	100,00	0,00	0,00	0,00	0,00	0,00	0,00	0,00	0,00	0,000
070102	Livros e documentação técnica	1.000,00	0,00	25,00	0,00	25,00	0,00	0,00	25,00	0,00	2,500
070103	Publicações e impressos	1.000,00	1,23	193,05	0,00	193,05	0,00	0,00	193,05	1,23	19,305
070105	Bens inutilizados	100,00	0,00	0,00	0,00	0,00	0,00	0,00	0,00	0,00	0,000
070107	Produtos alimentares e bebidas	630.000,00	414.240,69	778.660,28	8.129,28	670.129,72	0,00	0,00	670.129,72	514.641,97	106,370
070108	Mercadorias	100,00	0,00	0,00	0,00	0,00	0,00	0,00	0,00	0,00	0,000
07010801	Habitação Social	100,00	0,00	0,00	0,00	0,00	0,00	0,00	0,00	0,00	0,000
0702	Serviços	6.475.200,00	578.284,13	8.587.770,46	476.141,35	8.006.255,81	0,00	0,00	8.006.255,81	683.657,43	123,645
070201	Aluguer de espaços e equipamentos	82.000,00	10.485,41	114.489,02	49,20	95.120,19	0,00	0,00	95.120,19	29.805,04	116,000
070203	Vistorias e ensaios	100,00	0,00	0,00	0,00	0,00	0,00	0,00	0,00	0,00	0,000
070208	Serv.sociais,recreativos,culturais e de desporto	1.215.000,00	74,60	1.237.211,71	0,00	1.237.206,71	0,00	0,00	1.237.206,71	79,60	101,828
07020803	Serviços culturais	7.000,00	0,00	8.729,40	0,00	8.724,40	0,00	0,00	8.724,40	5,00	124,634
07020804	Serviços desportivos	1.208.000,00	74,60	1.228.482,31	0,00	1.228.482,31	0,00	0,00	1.228.482,31	74,60	101,696

# Controlo Orçamental - Receita

Ano: 2018

## Município de Gondomar

(designação da autarquia local)

(unidade: €)

Classif. Económica da Receita		Previsões Corrigida	Rec. por Cobrar no início do ano	Receitas Liquidadas	Liquidações Anuladas	Rec. Cobradas Brutas	Reembolsos e Rest. Emitidos	Reembolsos e Rest. Pagos	Receita Cobrada Liquida	Rec. p/ Cobrar no final do Ano	Grau Exec. da Receita
Classif.	Designação										
070209	Serviços específicos das autarquias	5.178.100,00	567.724,12	7.236.069,73	476.092,15	6.673.928,91	0,00	0,00	6.673.928,91	653.772,79	128,888
07020902	Resíduos sólidos	4.803.000,00	455.247,38	6.720.668,93	455.137,74	6.203.613,56	0,00	0,00	6.203.613,56	517.165,01	129,161
07020904	Trabalhos por conta de particulares	100,00	0,00	0,00	0,00	0,00	0,00	0,00	0,00	0,00	0,000
07020906	Mercados e feiras	201.000,00	43.097,35	247.519,22	17.834,29	226.369,02	0,00	0,00	226.369,02	46.413,26	112,621
07020999	Outros	174.000,00	69.379,39	267.881,58	3.120,12	243.946,33	0,00	0,00	243.946,33	90.194,52	140,199
0703	Rendas	1.267.000,00	210.258,31	1.182.499,45	1.070,19	1.123.491,47	0,00	0,00	1.123.491,47	268.196,10	88,673
070301	Habitacões	126.000,00	11.589,18	138.003,93	1.070,19	108.039,49	0,00	0,00	108.039,49	40.483,43	85,746
070302	Edifícios	214.000,00	0,00	234.504,00	0,00	234.504,00	0,00	0,00	234.504,00	0,00	109,581
070399	Outras	927.000,00	198.669,13	809.991,52	0,00	780.947,98	0,00	0,00	780.947,98	227.712,67	84,245
08	Outras receitas correntes	267.000,00	6.611,55	238.707,71	0,00	232.629,12	0,00	0,00	232.629,12	12.690,14	87,127
0801	Outras	267.000,00	6.611,55	238.707,71	0,00	232.629,12	0,00	0,00	232.629,12	12.690,14	87,127
080199	Outras	267.000,00	6.611,55	238.707,71	0,00	232.629,12	0,00	0,00	232.629,12	12.690,14	87,127
08019999	Diversas	267.000,00	6.611,55	238.707,71	0,00	232.629,12	0,00	0,00	232.629,12	12.690,14	87,127
09	Venda de bens de investimento	63.200,00	3.429,64	44.703,53	423,30	43.673,33	0,00	0,00	43.673,33	4.036,54	69,103
0901	Terrenos	100,00	0,00	0,00	0,00	0,00	0,00	0,00	0,00	0,00	0,000
090110	Famílias	100,00	0,00	0,00	0,00	0,00	0,00	0,00	0,00	0,00	0,000
0902	Habitacões	51.000,00	0,00	43.673,33	0,00	43.673,33	0,00	0,00	43.673,33	0,00	85,634
090210	Famílias	51.000,00	0,00	43.673,33	0,00	43.673,33	0,00	0,00	43.673,33	0,00	85,634
0904	Outros bens de investimento	12.100,00	3.429,64	1.030,20	423,30	0,00	0,00	0,00	0,00	4.036,54	0,000
090401	Sociedades e quase-sociedades não financeiras	12.100,00	3.429,64	1.030,20	423,30	0,00	0,00	0,00	0,00	4.036,54	0,000
09040101	Equipamento de transporte	12.000,00	3.429,64	0,00	0,00	0,00	0,00	0,00	0,00	3.429,64	0,000
09040102	Maquinaria e equipamento	100,00	0,00	1.030,20	423,30	0,00	0,00	0,00	0,00	606,90	0,000
10	Transferências de capital	20.174.122,88	1.503.954,38	5.542.986,66	0,00	5.542.986,66	0,00	0,00	5.542.986,66	1.503.954,38	27,476
1001	Sociedades e quase-sociedades não financeiras	100,00	0,00	0,00	0,00	0,00	0,00	0,00	0,00	0,00	0,000
100102	Privadas	100,00	0,00	0,00	0,00	0,00	0,00	0,00	0,00	0,00	0,000
1003	Administração central	20.174.022,88	1.503.954,38	5.542.986,66	0,00	5.542.986,66	0,00	0,00	5.542.986,66	1.503.954,38	27,476
100301	Estado	1.091.000,00	0,00	1.090.552,00	0,00	1.090.552,00	0,00	0,00	1.090.552,00	0,00	99,959
10030101	Fundo de Equilibrio Financeiro	1.091.000,00	0,00	1.090.552,00	0,00	1.090.552,00	0,00	0,00	1.090.552,00	0,00	99,959
100307	Estado-Particip.comunitária project.co-financiados	19.083.022,88	1.503.954,38	4.452.434,66	0,00	4.452.434,66	0,00	0,00	4.452.434,66	1.503.954,38	23,332
10030706	Portugal 2020	19.083.022,88	1.503.954,38	4.452.434,66	0,00	4.452.434,66	0,00	0,00	4.452.434,66	1.503.954,38	23,332
1003070601	POSEUR - Const. interceptor do Rio Tinto - Terrenos	969,00	0,00	0,00	0,00	0,00	0,00	0,00	0,00	0,00	0,000
1003070602	POSEUR - Const interceptor Rio Tinto - Construção	2.178.935,88	0,00	1.557.678,88	0,00	1.557.678,88	0,00	0,00	1.557.678,88	0,00	71,488
1003070603	POSEUR - Outros	59.937,00	0,00	47.566,92	0,00	47.566,92	0,00	0,00	47.566,92	0,00	79,362
1003070604	Pacto Desenvolvimento Coesão Territorial (PDCT)	2.398.041,00	153.096,76	511.571,16	0,00	511.571,16	0,00	0,00	511.571,16	153.096,76	21,333
1003070605	PEDU - Plano de mobilidade urbana sustentável	8.780.156,00	0,00	0,00	0,00	0,00	0,00	0,00	0,00	0,00	0,000
1003070606	PEDU - Plano Aç. Reg. Urbana	1.832.422,00	0,00	1.547.107,04	0,00	1.547.107,04	0,00	0,00	1.547.107,04	0,00	84,430
1003070607	PEDU - Plano Aç. Comunidades Desf.	1.563.081,00	0,00	643.792,64	0,00	643.792,64	0,00	0,00	643.792,64	0,00	41,187
1003070608	Norte 2020	2.269.281,00	0,00	144.718,02	0,00	144.718,02	0,00	0,00	144.718,02	0,00	6,377
1003070609	SIAC - Sistema Apoio Ações Coletivas	100,00	0,00	0,00	0,00	0,00	0,00	0,00	0,00	0,00	0,000
1003070699	Outros	100,00	1.350.857,62	0,00	0,00	0,00	0,00	0,00	0,00	1.350.857,62	0,000
12	Passivos financeiros	2,00	0,00	0,00	0,00	0,00	0,00	0,00	0,00	0,00	0,000

# Controlo Orçamental - Receita

Ano: 2018

## Município de Gondomar

(designação da autarquia local)

(unidade: €)

Classif. Económica da Receita		Previsões Corrigida	Rec. por Cobrar no início do ano	Receitas Liquidadas	Liquidacões Anuladas	Rec. Cobradas Brutas	Reembolsos e Rest. Emitidos	Reembolsos e Rest. Pagos	Receita Cobrada Liquida	Rec. p/ Cobrar no final do Ano	Grau Exec. da Receita
Classif.	Designação										
1206	Empréstimos a médio e longo prazos	2,00	0,00	0,00	0,00	0,00	0,00	0,00	0,00	0,00	0,000
120602	Sociedades financeiras	1,00	0,00	0,00	0,00	0,00	0,00	0,00	0,00	0,00	0,000
12060208	Empréstimo Projetos Portugal 2020	,00	0,00	0,00	0,00	0,00	0,00	0,00	0,00	0,00	0,000
12060209	Empréstimo Dividas à EDP 1988	1,00	0,00	0,00	0,00	0,00	0,00	0,00	0,00	0,00	0,000
120604	Admin.pública-Admin.central-Serv.fundos autónomos	1,00	0,00	0,00	0,00	0,00	0,00	0,00	0,00	0,00	0,000
13	Outras receitas de capital	291.000,00	0,00	0,00	0,00	0,00	0,00	0,00	0,00	0,00	0,000
1301	Outras	291.000,00	0,00	0,00	0,00	0,00	0,00	0,00	0,00	0,00	0,000
130101	Indemnizações	291.000,00	0,00	0,00	0,00	0,00	0,00	0,00	0,00	0,00	0,000
15	Reposições não abatidas nos pagamentos	14.000,00	0,00	19.887,50	0,00	19.887,50	0,00	0,00	19.887,50	0,00	142,054
1501	Reposições não abatidas nos pagamentos	14.000,00	0,00	19.887,50	0,00	19.887,50	0,00	0,00	19.887,50	0,00	142,054
150101	Reposições não abatidas nos pagamentos	14.000,00	0,00	19.887,50	0,00	19.887,50	0,00	0,00	19.887,50	0,00	142,054
<b>Total Receitas Correntes</b>		<b>64.533.736,00</b>	<b>1.591.308,63</b>	<b>69.098.219,10</b>	<b>826.315,31</b>	<b>67.959.414,78</b>	<b>414.890,40</b>	<b>414.890,40</b>	<b>67.544.524,38</b>	<b>1.903.797,64</b>	<b>104,665</b>
<b>Total Receitas de Capital</b>		<b>20.528.324,88</b>	<b>1.507.384,02</b>	<b>5.587.690,19</b>	<b>423,30</b>	<b>5.586.659,99</b>	<b>0,00</b>	<b>0,00</b>	<b>5.586.659,99</b>	<b>1.507.990,92</b>	<b>27,214</b>
<b>Total de Reposições Não Abatidas</b>		<b>14.000,00</b>	<b>0,00</b>	<b>19.887,50</b>	<b>0,00</b>	<b>19.887,50</b>	<b>0,00</b>	<b>0,00</b>	<b>19.887,50</b>	<b>0,00</b>	<b>142,054</b>
<b>Total das Receitas Orçamentais</b>		<b>85.076.060,88</b>	<b>3.098.692,65</b>	<b>74.705.796,79</b>	<b>826.738,61</b>	<b>73.565.962,27</b>	<b>414.890,40</b>	<b>414.890,40</b>	<b>73.151.071,87</b>	<b>3.411.788,56</b>	<b>85,983</b>
16	Saldo da gerência anterior	11.866,12	0,00	11.866,12	0,00	11.866,12	0,00	0,00	11.866,12	0,00	100,000
1601	Saldo orçamental	11.866,12	0,00	11.866,12	0,00	11.866,12	0,00	0,00	11.866,12	0,00	100,000
160101	Na posse do serviço	11.866,12	0,00	11.866,12	0,00	11.866,12	0,00	0,00	11.866,12	0,00	100,000
<b>Total Saldo de Gerência Anterior</b>		<b>11.866,12</b>	<b>0,00</b>	<b>11.866,12</b>	<b>0,00</b>	<b>11.866,12</b>	<b>0,00</b>	<b>0,00</b>	<b>11.866,12</b>	<b>0,00</b>	<b>100,000</b>
<b>Total Geral</b>		<b>85.087.927,00</b>	<b>3.098.692,65</b>	<b>74.717.662,91</b>	<b>826.738,61</b>	<b>73.577.828,39</b>	<b>414.890,40</b>	<b>414.890,40</b>	<b>73.162.937,99</b>	<b>3.411.788,56</b>	<b>85,985</b>

O ORGÃO EXECUTIVO

Em .... de ..... de .....  
.....

O ORGÃO DELIBERATIVO

Em .... de ..... de .....  
.....

Controlo Orçamental - Despesa

Ano: 2018

Município de Gondomar

(designação da autarquia local)

(unidade: €)

Classif. Económica Despesa		Dotações corrigidas	Compromissos assumidos			Despesas Pagas			Diferenças			Grau de Execução Orçamental da Despesa
Código	Designação		Exercicio	Exercícios futuros	Total	Exercicio corrente	Exercícios anteriores	Total	Dotação não comprometida	Saldo	Compromissos por pagar	
01	Despesas com o pessoal	24.597.248,00	23.328.138,02	471.565,51	23.799.703,53	23.029.703,73	2.549,59	23.032.253,32	1.269.109,98	1.564.994,68	295.884,70	93,638
0101	Remunerações certas e permanentes	18.384.863,00	17.405.217,39	157.526,10	17.562.743,49	17.300.612,85	2.549,59	17.303.162,44	979.645,61	1.081.700,56	102.054,95	94,116
010101	Titulares órgãos soberania e memb. órgãos autárq.	230.759,00	230.697,77	,00	230.697,77	230.697,77	,00	230.697,77	61,23	61,23	0,00	99,973
010103	Pessoal dos quadros-Regime de função pública	8.334.090,00	8.102.960,13	,00	8.102.960,13	8.017.280,16	,00	8.017.280,16	231.129,87	316.809,84	85.679,97	96,199
01010301	Pessoal em funções	8.104.090,00	7.877.960,13	,00	7.877.960,13	7.877.960,13	,00	7.877.960,13	226.129,87	226.129,87	0,00	97,210
01010302	Alterações obrigatórias de posicionamento remunera	230.000,00	225.000,00	,00	225.000,00	139.320,03	,00	139.320,03	5.000,00	90.679,97	85.679,97	60,574
010104	Pessoal quadros-Regime contrato individ. trabalho	4.907.248,00	4.430.216,52	,00	4.430.216,52	4.430.216,52	,00	4.430.216,52	477.031,48	477.031,48	0,00	90,279
01010401	Pessoal em funções	4.472.707,00	4.396.859,42	,00	4.396.859,42	4.396.859,42	,00	4.396.859,42	75.847,58	75.847,58	0,00	98,304
01010402	Alterações obrigatórias de posicionamento remunera	198.380,00	33.357,10	,00	33.357,10	33.357,10	,00	33.357,10	165.022,90	165.022,90	0,00	16,815
01010404	Recrutamento de Pessoal para novos postos trabalho	236.161,00	,00	,00	0,00	,00	,00	0,00	236.161,00	236.161,00	0,00	0,000
010106	Pessoal contratado a termo	95.675,00	80.202,37	,00	80.202,37	80.202,37	,00	80.202,37	15.472,63	15.472,63	0,00	83,828
01010601	Pessoal em funções	95.675,00	80.202,37	,00	80.202,37	80.202,37	,00	80.202,37	15.472,63	15.472,63	0,00	83,828
010107	Pessoal em regime de tarefa ou avença	174.000,00	161.299,77	157.526,10	318.825,87	142.375,20	2.549,59	144.924,79	12.700,23	29.075,21	16.374,98	83,290
010108	Pessoal aguardando aposentação	6.745,00	4.784,11	,00	4.784,11	4.784,11	,00	4.784,11	1.960,89	1.960,89	0,00	70,928
010109	Pessoal em qualquer outra situação	482.048,00	446.754,06	,00	446.754,06	446.754,06	,00	446.754,06	35.293,94	35.293,94	0,00	92,678
010111	Representação	96.999,00	91.337,58	,00	91.337,58	91.337,58	,00	91.337,58	5.661,42	5.661,42	0,00	94,163
010113	Subsidio de refeição	1.400.311,00	1.366.480,26	,00	1.366.480,26	1.366.480,26	,00	1.366.480,26	33.830,74	33.830,74	0,00	97,584
01011301	Pessoal dos quadros	1.344.384,00	1.318.577,25	,00	1.318.577,25	1.318.577,25	,00	1.318.577,25	25.806,75	25.806,75	0,00	98,080
01011302	Pessoal em qualquer outra situação	49.145,00	41.406,79	,00	41.406,79	41.406,79	,00	41.406,79	7.738,21	7.738,21	0,00	84,254
01011303	Membros dos órgãos autárquicos	6.782,00	6.496,22	,00	6.496,22	6.496,22	,00	6.496,22	285,78	285,78	0,00	95,786
010114	Subsídio de férias e de Natal	2.538.753,00	2.373.313,11	,00	2.373.313,11	2.373.313,11	,00	2.373.313,11	165.439,89	165.439,89	0,00	93,483
01011401	Pessoal dos quadros	2.463.951,00	2.315.791,54	,00	2.315.791,54	2.315.791,54	,00	2.315.791,54	148.159,46	148.159,46	0,00	93,987
01011402	Pessoal em qualquer outra situação	74.802,00	57.521,57	,00	57.521,57	57.521,57	,00	57.521,57	17.280,43	17.280,43	0,00	76,898
010115	Remunerações por doença e maternidade/paternidade	118.235,00	117.171,71	,00	117.171,71	117.171,71	,00	117.171,71	1.063,29	1.063,29	0,00	99,101
0102	Abonos variáveis ou eventuais	682.028,00	513.370,19	,00	513.370,19	513.370,19	,00	513.370,19	168.657,81	168.657,81	0,00	75,271
010202	Horas extraordinárias	218.023,00	211.745,67	,00	211.745,67	211.745,67	,00	211.745,67	6.277,33	6.277,33	0,00	97,121
010204	Ajudas de custo	42.074,00	41.096,19	,00	41.096,19	41.096,19	,00	41.096,19	977,81	977,81	0,00	97,676
010205	Abono para falhas	64.702,00	62.235,56	,00	62.235,56	62.235,56	,00	62.235,56	2.466,44	2.466,44	0,00	96,188
010210	Subsídio de trabalho nocturno	100.947,00	2.879,16	,00	2.879,16	2.879,16	,00	2.879,16	98.067,84	98.067,84	0,00	2,852
010211	Subsídio de turno	221.282,00	170.465,92	,00	170.465,92	170.465,92	,00	170.465,92	50.816,08	50.816,08	0,00	77,036
010213	Outros suplementos e prémios	35.000,00	24.947,69	,00	24.947,69	24.947,69	,00	24.947,69	10.052,31	10.052,31	0,00	71,279
01021390	Outros suplementos e prémios - pessoal	35.000,00	24.947,69	,00	24.947,69	24.947,69	,00	24.947,69	10.052,31	10.052,31	0,00	71,279
0103	Segurança social	5.530.357,00	5.409.550,44	314.039,41	5.723.589,85	5.215.720,69	,00	5.215.720,69	120.806,56	314.636,31	193.829,75	94,311
010301	Encargos com a saúde	858.612,00	846.104,95	,00	846.104,95	687.148,87	,00	687.148,87	12.507,05	171.463,13	158.956,08	80,030
010302	Outros encargos com a saúde	210.636,00	207.945,18	,00	207.945,18	207.945,18	,00	207.945,18	2.690,82	2.690,82	0,00	98,723
010303	Subsídio familiar a criança e jovens	140.388,00	136.625,33	,00	136.625,33	136.625,33	,00	136.625,33	3.762,67	3.762,67	0,00	97,320
010304	Outras prestações familiares	18.525,00	17.574,26	,00	17.574,26	15.774,26	,00	15.774,26	950,74	2.750,74	1.800,00	85,151
010305	Contribuições para a segurança social	3.904.350,00	3.866.115,51	,00	3.866.115,51	3.866.115,51	,00	3.866.115,51	38.234,49	38.234,49	0,00	99,021
01030502	Segurança social dos funcionários públicos	3.787.258,00	3.751.178,34	,00	3.751.178,34	3.751.178,34	,00	3.751.178,34	36.079,66	36.079,66	0,00	99,047
0103050201	Caixa Geral de Aposentações	2.290.364,00	2.275.064,54	,00	2.275.064,54	2.275.064,54	,00	2.275.064,54	15.299,46	15.299,46	0,00	99,332
0103050202	Regime Geral	1.496.894,00	1.476.113,80	,00	1.476.113,80	1.476.113,80	,00	1.476.113,80	20.780,20	20.780,20	0,00	98,612
01030503	Segurança social-Regime geral	117.092,00	114.937,17	,00	114.937,17	114.937,17	,00	114.937,17	2.154,83	2.154,83	0,00	98,160
010308	Outras pensões	20.325,00	20.258,98	,00	20.258,98	20.258,98	,00	20.258,98	66,02	66,02	0,00	99,675
010309	Seguros	377.521,00	314.926,23	314.039,41	628.965,64	281.852,56	,00	281.852,56	62.594,77	95.668,44	33.073,67	74,659
01030901	Seguros acidentes trabalho doenças profissionais	377.521,00	314.926,23	314.039,41	628.965,64	281.852,56	,00	281.852,56	62.594,77	95.668,44	33.073,67	74,659
02	Aquisição de bens e serviços	28.135.782,12	24.312.260,58	27.688.788,91	52.001.049,49	21.076.746,49	754.726,38	21.831.472,87	3.823.521,54	6.304.309,25	2.480.787,71	77,593
0201	Aquisição de bens	4.885.640,12	4.209.339,99	5.042.723,00	9.252.062,99	3.263.532,89	394.421,34	3.657.954,23	676.300,13	1.227.685,89	551.385,76	74,872



# Controlo Orçamental - Despesa

Ano: 2018

## Município de Gondomar

(designação da autarquia local)

(unidade: €)

Classif. Económica Despesa		Dotações corrigidas	Compromissos assumidos			Despesas Pagas			Diferenças			Grau de Execução Orçamental da Despesa
Código	Designação		Exercicio	Exercícios futuros	Total	Exercicio corrente	Exercícios anteriores	Total	Dotação não comprometida	Saldo	Compromissos por pagar	
020101	Matérias-primas e subsidiárias	500,00	,00	,00	0,00	,00	,00	0,00	500,00	500,00	0,00	0,000
020102	Combustíveis e lubrificantes	547.116,12	446.603,97	1.320.211,20	1.766.815,17	389.174,62	40.081,37	429.255,99	100.512,15	117.860,13	17.347,98	78,458
02010201	Gasolina	47.500,00	33.517,53	,00	33.517,53	20.745,28	,00	20.745,28	13.982,47	26.754,72	12.772,25	43,674
02010202	Gasóleo	468.366,12	389.188,23	1.320.211,20	1.709.399,43	353.699,90	35.488,33	389.188,23	79.177,89	79.177,89	0,00	83,095
02010299	Outros	31.250,00	23.898,21	,00	23.898,21	14.729,44	4.593,04	19.322,48	7.351,79	11.927,52	4.575,73	61,832
020103	Munições, explosivos e artificios	500,00	,00	,00	0,00	,00	,00	0,00	500,00	500,00	0,00	0,000
020104	Limpeza e higiene	113.740,00	93.085,17	,00	93.085,17	66.734,87	9.291,61	76.026,48	20.654,83	37.713,52	17.058,69	66,842
020105	Alimentação-Refeições confeccionadas	1.449.000,00	1.406.679,58	3.607.887,25	5.014.566,83	1.227.341,60	144.488,17	1.371.829,77	42.320,42	77.170,23	34.849,81	94,674
020107	Vestuário e artigos pessoais	100.785,00	61.670,01	,00	61.670,01	51.228,03	224,24	51.452,27	39.114,99	49.332,73	10.217,74	51,052
020108	Material de escritório	80.000,00	68.537,04	,00	68.537,04	47.937,83	7.335,85	55.273,68	11.462,96	24.726,32	13.263,36	69,092
020109	Produtos químicos e farmacêuticos	8.300,00	8.271,56	,00	8.271,56	8.204,79	,00	8.204,79	28,44	95,21	66,77	98,853
020110	Produtos vendidos nas farmácias	3.400,00	2.210,77	,00	2.210,77	1.113,78	158,15	1.271,93	1.189,23	2.128,07	938,84	37,410
020112	Material de transporte-Peças	275.000,00	261.980,43	19.584,67	281.565,10	208.083,46	22.917,13	231.000,59	13.019,57	43.999,41	30.979,84	84,000
020114	Outro material-Peças	9.000,00	1.998,30	,00	1.998,30	1.998,30	,00	1.998,30	7.001,70	7.001,70	0,00	22,203
020115	Prémios, condecorações e ofertas	347.412,00	267.896,11	,00	267.896,11	230.375,02	20.094,96	250.469,98	79.515,89	96.942,02	17.426,13	72,096
020117	Ferramentas e utensílios	94.555,00	66.709,00	,00	66.709,00	49.118,76	2.566,51	51.685,27	27.846,00	42.869,73	15.023,73	54,662
020118	Livros e documentação técnica	2.000,00	314,07	,00	314,07	139,05	,00	139,05	1.685,93	1.860,95	175,02	6,953
020119	Artigos honoríficos e de decoração	4.500,00	1.437,40	,00	1.437,40	1.437,40	,00	1.437,40	3.062,60	3.062,60	0,00	31,942
020120	Material de educação, cultura e recreio	27.180,00	14.846,71	1.999,00	16.845,71	10.777,28	178,40	10.955,68	12.333,29	16.224,32	3.891,03	40,308
020121	Outros bens	1.822.652,00	1.507.099,87	93.040,88	1.600.140,75	969.868,10	147.084,95	1.116.953,05	315.552,13	705.698,95	390.146,82	61,282
0202	Aquisição de serviços	23.250.142,00	20.102.920,59	22.646.065,91	42.748.986,50	17.813.213,60	360.305,04	18.173.518,64	3.147.221,41	5.076.623,36	1.929.401,95	78,165
020201	Encargos das instalações	3.395.250,00	3.186.671,04	740.351,97	3.927.023,01	2.901.057,58	,00	2.901.057,58	208.578,96	494.192,42	285.613,46	85,445
020202	Limpeza e higiene	5.307.656,00	5.256.788,59	17.897.054,10	23.153.842,69	5.216.207,37	24.501,80	5.240.709,17	50.867,41	66.946,83	16.079,42	98,739
020203	Conservação de bens	169.109,00	129.902,03	,00	129.902,03	85.827,27	3.573,61	89.400,88	39.206,97	79.708,12	40.501,15	52,866
020204	Locação de edifícios	4.000,00	3.384,00	,00	3.384,00	3.384,00	,00	3.384,00	616,00	616,00	0,00	84,600
020205	Locação de material de informática	4.500,00	,00	,00	0,00	,00	,00	0,00	4.500,00	4.500,00	0,00	0,000
020206	Locação de material de transporte	487.100,00	427.737,20	890.550,40	1.318.287,60	211.418,10	35.041,72	246.459,82	59.362,80	240.640,18	181.277,38	50,597
020208	Locação de outros bens	403.748,00	347.051,77	,00	347.051,77	196.307,68	2.300,10	198.607,78	56.696,23	205.140,22	148.443,99	49,191
020209	Comunicações	292.000,00	251.763,50	191.699,55	443.463,05	153.506,69	,00	153.506,69	40.236,50	138.493,31	98.256,81	52,571
020210	Transportes	379.416,00	359.438,90	197.508,94	556.947,84	249.352,29	5.945,67	255.297,96	19.977,10	124.118,04	104.140,94	67,287
020211	Representação dos serviços	5.500,00	2.997,28	,00	2.997,28	2.997,28	,00	2.997,28	2.502,72	2.502,72	0,00	54,496
020212	Seguros	171.000,00	157.548,43	173.746,35	331.294,78	143.315,42	,00	143.315,42	13.451,57	27.684,58	14.233,01	83,810
020213	Deslocações e estadas	16.425,00	,00	,00	0,00	,00	,00	0,00	16.425,00	16.425,00	0,00	0,000
020214	Estudos, pareceres, projectos e consultadoria	988.120,00	689.416,62	374.054,01	1.063.470,63	417.224,31	53.528,93	470.753,24	298.703,38	517.366,76	218.663,38	47,641
020215	Formação	74.356,00	16.961,05	,00	16.961,05	14.499,60	,00	14.499,60	57.394,95	59.856,40	2.461,45	19,500
020216	Seminários, exposições e similares	23.184,00	3.550,00	,00	3.550,00	3.550,00	,00	3.550,00	19.634,00	19.634,00	0,00	15,312
020217	Publicidade	537.861,00	401.157,20	142.614,37	543.771,57	321.087,93	17.333,23	338.421,16	136.703,80	199.439,84	62.736,04	62,920
020218	Vigilância e segurança	126.767,00	103.600,56	209.742,19	313.342,75	88.800,66	1.629,50	90.430,16	23.166,44	36.336,84	13.170,40	71,336
020219	Assistência técnica	83.000,00	74.590,15	65.104,00	139.694,15	45.813,52	2.487,29	48.300,81	8.409,85	34.699,19	26.289,34	58,194
020220	Outros trabalhos especializados	825.545,00	547.413,02	534.059,21	1.081.472,23	335.313,42	24.154,91	359.468,33	278.131,98	466.076,67	187.944,69	43,543
020221	Utilização de infra-estruturas de transportes	1,00	,00	,00	0,00	,00	,00	0,00	1,00	1,00	0,00	0,000
020224	Encargos de cobrança de receitas	1.065.000,00	1.025.738,24	,00	1.025.738,24	1.025.738,24	,00	1.025.738,24	39.261,76	39.261,76	0,00	96,313
020225	Outros serviços	8.890.604,00	7.117.211,01	1.229.580,82	8.346.791,83	6.397.812,24	189.808,28	6.587.620,52	1.773.392,99	2.302.983,48	529.590,49	74,096
03	Juros e outros encargos	214.536,00	210.221,38	,00	210.221,38	210.221,38	,00	210.221,38	4.314,62	4.314,62	0,00	97,989
0301	Juros da dívida pública	214.536,00	210.221,38	,00	210.221,38	210.221,38	,00	210.221,38	4.314,62	4.314,62	0,00	97,989
030103	Socied.financ.-Bancos e outras instit. financeiras	214.535,00	210.221,38	,00	210.221,38	210.221,38	,00	210.221,38	4.313,62	4.313,62	0,00	97,989
03010302	Empréstimos de médio e longo prazos	214.535,00	210.221,38	,00	210.221,38	210.221,38	,00	210.221,38	4.313,62	4.313,62	0,00	97,989

# Controlo Orçamental - Despesa

Ano: 2018

## Município de Gondomar

(designação da autarquia local)

(unidade: €)

Classif. Económica Despesa		Dotações corrigidas	Compromissos assumidos			Despesas Pagas			Diferenças			Grau de Execução Orçamental da Despesa
Código	Designação		Exercicio	Exercícios futuros	Total	Exercicio corrente	Exercícios anteriores	Total	Dotação não comprometida	Saldo	Compromissos por pagar	
0301030202	CGD - Juros do empréstimo PER	3.500,00	3.259,64	,00	3.259,64	3.259,64	,00	3.259,64	240,36	240,36	0,00	93,133
0301030203	CGD - Juros do empréstimo - interpéries	130,00	129,80	,00	129,80	129,80	,00	129,80	0,20	0,20	0,00	99,846
0301030204	BCP - Juros empréstimo Centros Escolares	84.000,00	80.296,08	,00	80.296,08	80.296,08	,00	80.296,08	3.703,92	3.703,92	0,00	95,591
0301030205	BPI - Juros do empréstimo PER	1.780,00	1.772,74	,00	1.772,74	1.772,74	,00	1.772,74	7,26	7,26	0,00	99,592
0301030206	BCP - Juros do empréstimo PER	3.890,00	3.889,46	,00	3.889,46	3.889,46	,00	3.889,46	0,54	0,54	0,00	99,986
0301030208	BST - Juros empréstimo Multiusos (FEDER)	1,00	,00	,00	0,00	,00	,00	0,00	1,00	1,00	0,00	0,000
0301030209	CGD - Juros empréstimo 349 fogos habitação Social	1,00	,00	,00	0,00	,00	,00	0,00	1,00	1,00	0,00	0,000
0301030210	BTA- Juros emp. complementar 349 fogos Hab Soc.	1,00	,00	,00	0,00	,00	,00	0,00	1,00	1,00	0,00	0,000
0301030211	CGD - Juros do emprestimo Edifícios Escolares	53.000,00	52.719,12	,00	52.719,12	52.719,12	,00	52.719,12	280,88	280,88	0,00	99,470
0301030212	CGD - Juros emprestimo Casa de Acolhimento	9.700,00	9.626,00	,00	9.626,00	9.626,00	,00	9.626,00	74,00	74,00	0,00	99,237
0301030213	BANIF - Juros emprest. compl. St. Eulalia e Triana	32.369,00	32.368,07	,00	32.368,07	32.368,07	,00	32.368,07	0,93	0,93	0,00	99,997
0301030214	IHRU - Juros emprestimo Triana	8.068,00	8.067,72	,00	8.067,72	8.067,72	,00	8.067,72	0,28	0,28	0,00	99,997
0301030215	IHRU - Juros emprestimo Sª Eulália	9.732,00	9.731,87	,00	9.731,87	9.731,87	,00	9.731,87	0,13	0,13	0,00	99,999
0301030216	IHRU - Juros emprestimo do C.H.Giesta	1.522,00	1.521,04	,00	1.521,04	1.521,04	,00	1.521,04	0,96	0,96	0,00	99,937
0301030217	IHRU - Juros emprestimo do C.H.Vila Verde	6.840,00	6.839,84	,00	6.839,84	6.839,84	,00	6.839,84	0,16	0,16	0,00	99,998
0301030218	CCAM - Juros empréstimo Projetos Portugal 2020	,00	,00	,00	0,00	,00	,00	0,00	0,00	0,00	0,00	0,000
0301030219	CCAM - Juros Empréstimo Divida à EDP 1988	1,00	,00	,00	0,00	,00	,00	0,00	1,00	1,00	0,00	0,000
030106	Admin.pública-Admin.central-Serv. fundos autónomos	1,00	,00	,00	0,00	,00	,00	0,00	1,00	1,00	0,00	0,000
03010601	Linha BEI PT 2020	1,00	,00	,00	0,00	,00	,00	0,00	1,00	1,00	0,00	0,000
04	Transferências correntes	6.701.931,00	6.105.399,22	5.232.449,39	11.337.848,61	5.783.539,92	93.827,01	5.877.366,93	596.531,78	824.564,07	228.032,29	87,697
0401	Sociedades e quase sociedades não financeiras	12.020,00	9.607,00	8.801,00	18.408,00	8.838,00	,00	8.838,00	2.413,00	3.182,00	769,00	73,527
040101	Públicas	12.020,00	9.607,00	8.801,00	18.408,00	8.838,00	,00	8.838,00	2.413,00	3.182,00	769,00	73,527
04010101	Empresas públicas municipais e intermunicipais	11.920,00	9.607,00	8.801,00	18.408,00	8.838,00	,00	8.838,00	2.313,00	3.082,00	769,00	74,144
04010102	Outras	100,00	,00	,00	0,00	,00	,00	0,00	100,00	100,00	0,00	0,000
0403	Administração central	523.056,00	425.621,95	192.324,14	617.946,09	363.055,79	,00	363.055,79	97.434,05	160.000,21	62.566,16	69,411
040301	Estado	522.956,00	425.621,95	192.324,14	617.946,09	363.055,79	,00	363.055,79	97.334,05	159.900,21	62.566,16	69,424
040305	Serviços e fundos autónomos	100,00	,00	,00	0,00	,00	,00	0,00	100,00	100,00	0,00	0,000
0405	Administração local	1.636.204,00	1.574.181,07	4.222.759,20	5.796.940,27	1.565.456,87	,00	1.565.456,87	62.022,93	70.747,13	8.724,20	95,676
040501	Continente	1.636.204,00	1.574.181,07	4.222.759,20	5.796.940,27	1.565.456,87	,00	1.565.456,87	62.022,93	70.747,13	8.724,20	95,676
04050101	Municípios	100,00	,00	,00	0,00	,00	,00	0,00	100,00	100,00	0,00	0,000
04050102	Freguesias	1.454.000,00	1.412.522,25	4.206.586,40	5.619.108,65	1.403.799,05	,00	1.403.799,05	41.477,75	50.200,95	8.723,20	96,547
04050104	Associações de municípios	65.000,00	58.079,82	6.070,80	64.150,62	58.078,82	,00	58.078,82	6.920,18	6.921,18	1,00	89,352
04050108	Outros	117.104,00	103.579,00	10.102,00	113.681,00	103.579,00	,00	103.579,00	13.525,00	13.525,00	0,00	88,450
0407	Instituições sem fins lucrativos	3.481.201,00	3.227.466,73	808.565,05	4.036.031,78	3.008.119,53	93.827,01	3.101.946,54	253.734,27	379.254,46	125.520,19	89,106
040701	Instituições sem fins lucrativos	3.481.201,00	3.227.466,73	808.565,05	4.036.031,78	3.008.119,53	93.827,01	3.101.946,54	253.734,27	379.254,46	125.520,19	89,106
0408	Famílias	1.038.250,00	868.522,47	,00	868.522,47	838.069,73	,00	838.069,73	169.727,53	200.180,27	30.452,74	80,719
040802	Outras	1.038.250,00	868.522,47	,00	868.522,47	838.069,73	,00	838.069,73	169.727,53	200.180,27	30.452,74	80,719
0409	Resto do mundo	11.200,00	,00	,00	0,00	,00	,00	0,00	11.200,00	11.200,00	0,00	0,000
040901	União Europeia-Instituições	11.000,00	,00	,00	0,00	,00	,00	0,00	11.000,00	11.000,00	0,00	0,000
040902	União Europeia-Países membros	100,00	,00	,00	0,00	,00	,00	0,00	100,00	100,00	0,00	0,000
040903	Países terceiros e organizações internacionais	100,00	,00	,00	0,00	,00	,00	0,00	100,00	100,00	0,00	0,000
05	Subsídios	194.303,00	193.516,21	2.584.060,58	2.777.576,79	193.516,21	,00	193.516,21	786,79	786,79	0,00	99,595
0501	Sociedades e quase-sociedades não financeiras	194.303,00	193.516,21	2.584.060,58	2.777.576,79	193.516,21	,00	193.516,21	786,79	786,79	0,00	99,595
050101	Públicas	194.303,00	193.516,21	2.584.060,58	2.777.576,79	193.516,21	,00	193.516,21	786,79	786,79	0,00	99,595
05010102	Outras	194.303,00	193.516,21	2.584.060,58	2.777.576,79	193.516,21	,00	193.516,21	786,79	786,79	0,00	99,595
06	Outras despesas correntes	1.306.601,00	1.217.750,02	5.373,76	1.223.123,78	1.145.212,04	145,83	1.145.357,87	88.850,98	161.243,13	72.392,15	87,659
0602	Diversas	1.306.601,00	1.217.750,02	5.373,76	1.223.123,78	1.145.212,04	145,83	1.145.357,87	88.850,98	161.243,13	72.392,15	87,659

# Controlo Orçamental - Despesa

Ano: 2018

## Município de Gondomar

(designação da autarquia local)

(unidade: €)

Classif. Económica Despesa		Dotações corrigidas	Compromissos assumidos			Despesas Pagas			Diferenças			Grau de Execução Orçamental da Despesa
Código	Designação		Exercicio	Exercícios futuros	Total	Exercicio corrente	Exercícios anteriores	Total	Dotação não comprometida	Saldo	Compromissos por pagar	
060201	Impostos e taxas	448.000,00	447.401,42	,00	447.401,42	447.401,42	,00	447.401,42	598,58	598,58	0,00	99,866
060203	Outras	858.601,00	770.348,60	5.373,76	775.722,36	697.810,62	145,83	697.956,45	88.252,40	160.644,55	72.392,15	81,290
06020301	Outras restituições	4.000,00	,00	,00	0,00	,00	,00	0,00	4.000,00	4.000,00	0,00	0,000
06020302	IVA pago	65.000,00	64.711,25	,00	64.711,25	64.711,25	,00	64.711,25	288,75	288,75	0,00	99,556
06020304	Serviços bancários	2.000,00	,00	,00	0,00	,00	,00	0,00	2.000,00	2.000,00	0,00	0,000
06020305	Outras	787.601,00	705.637,35	5.373,76	711.011,11	633.099,37	145,83	633.245,20	81.963,65	154.355,80	72.392,15	80,402
07	Aquisição de bens de capital	18.802.116,88	14.391.330,33	10.132.916,00	24.524.246,33	10.571.025,63	2.063.128,24	12.634.153,87	4.410.786,55	6.167.963,01	1.757.176,46	67,195
0701	Investimentos	7.814.038,00	5.914.468,96	3.615.493,80	9.529.962,76	3.735.792,23	970.423,06	4.706.215,29	1.899.569,04	3.107.822,71	1.208.253,67	60,228
070101	Terrenos	987.924,00	937.768,52	25.397,28	963.165,80	444.978,78	,00	444.978,78	50.155,48	542.945,22	492.789,74	45,042
070102	Habitacões	1.877.690,00	1.650.583,71	455.000,00	2.105.583,71	1.306.763,19	241.782,11	1.548.545,30	227.106,29	329.144,70	102.038,41	82,471
07010203	Reparação e beneficiação	1.877.690,00	1.650.583,71	455.000,00	2.105.583,71	1.306.763,19	241.782,11	1.548.545,30	227.106,29	329.144,70	102.038,41	82,471
070103	Edifícios	3.079.912,00	2.093.553,21	637.202,17	2.730.755,38	1.356.363,10	465.707,67	1.822.070,77	986.358,79	1.257.841,23	271.482,44	59,160
07010301	Instalações de serviços	470.597,00	127.213,73	46.105,98	173.319,71	55.775,61	,00	55.775,61	343.383,27	414.821,39	71.438,12	11,852
07010302	Instalações desportivas e recreativas	1.091.030,00	880.255,58	98.412,34	978.667,92	388.009,61	319.896,07	707.905,68	210.774,42	383.124,32	172.349,90	64,884
07010303	Mercados e instalações de fiscalização sanitária	16.614,00	,00	,00	0,00	,00	,00	0,00	16.614,00	16.614,00	0,00	0,000
07010305	Escolas	1.323.671,00	1.086.083,90	492.683,85	1.578.767,75	912.577,88	145.811,60	1.058.389,48	237.587,10	265.281,52	27.694,42	79,959
07010306	Lares de terceira idade	10.000,00	,00	,00	0,00	,00	,00	0,00	10.000,00	10.000,00	0,00	0,000
07010307	Outros	168.000,00	,00	,00	0,00	,00	,00	0,00	168.000,00	168.000,00	0,00	0,000
070104	Construções diversas	102.901,00	19.116,60	2.280.723,66	2.299.840,26	93,67	,00	93,67	83.784,40	102.807,33	19.022,93	0,091
07010409	Sinalização e trânsito	1.800,00	,00	,00	0,00	,00	,00	0,00	1.800,00	1.800,00	0,00	0,000
07010413	Outros	101.101,00	19.116,60	2.280.723,66	2.299.840,26	93,67	,00	93,67	81.984,40	101.007,33	19.022,93	0,093
070106	Material de transporte	38.760,00	19.669,25	,00	19.669,25	,00	,00	0,00	19.090,75	38.760,00	19.669,25	0,000
07010602	Outro	38.760,00	19.669,25	,00	19.669,25	,00	,00	0,00	19.090,75	38.760,00	19.669,25	0,000
070107	Equipamento de informática	439.433,00	297.148,52	,00	297.148,52	122.263,42	27.816,64	150.080,06	142.284,48	289.352,94	147.068,46	34,153
070108	Software informático	479.988,00	442.120,05	145.372,27	587.492,32	269.200,68	128.057,81	397.258,49	37.867,95	82.729,51	44.861,56	82,764
070109	Equipamento administrativo	265.410,00	139.029,40	11.474,63	150.504,03	28.109,92	95.826,78	123.936,70	126.380,60	141.473,30	15.092,70	46,696
070110	Equipamento básico	454.820,00	273.479,44	40.767,79	314.247,23	189.284,58	4.573,39	193.857,97	181.340,56	260.962,03	79.621,47	42,623
07011002	Outro	454.820,00	273.479,44	40.767,79	314.247,23	189.284,58	4.573,39	193.857,97	181.340,56	260.962,03	79.621,47	42,623
070111	Ferramentas e utensílios	30.050,00	16.818,87	,00	16.818,87	7.418,89	1.658,66	9.077,55	13.231,13	20.972,45	7.741,32	30,208
070112	Artigos e objectos de valor	9.500,00	5.000,00	,00	5.000,00	,00	5.000,00	5.000,00	4.500,00	4.500,00	0,00	52,632
070115	Outros investimentos	47.650,00	20.181,39	19.556,00	39.737,39	11.316,00	,00	11.316,00	27.468,61	36.334,00	8.865,39	23,748
0703	Bens de domínio público	10.988.078,88	8.476.861,37	6.517.422,20	14.994.283,57	6.835.233,40	1.092.705,18	7.927.938,58	2.511.217,51	3.060.140,30	548.922,79	72,150
070303	Outras construções e infraestruturas	10.968.078,88	8.476.861,37	6.517.422,20	14.994.283,57	6.835.233,40	1.092.705,18	7.927.938,58	2.491.217,51	3.040.140,30	548.922,79	72,282
07030301	Viadutos, arruamentos e obras complementares	6.492.823,88	4.134.447,73	3.870.057,21	8.004.504,94	2.999.313,01	589.548,44	3.588.861,45	2.358.376,15	2.903.962,43	545.586,28	55,274
07030302	Sistemas de drenagem de águas residuais	2.843.000,00	2.841.956,88	1.372.840,03	4.214.796,91	2.841.955,88	,00	2.841.955,88	1.043,12	1.044,12	1,00	99,963
07030304	Iluminação pública	100,00	,00	,00	0,00	,00	,00	0,00	100,00	100,00	0,00	0,000
07030305	Parques e jardins	1.328.194,00	1.295.916,99	19.248,03	1.315.165,02	898.594,86	397.322,13	1.295.916,99	32.277,01	32.277,01	0,00	97,570
07030306	Instalações desportivas e recreativas	100,00	,00	,00	0,00	,00	,00	0,00	100,00	100,00	0,00	0,000
07030309	Sinalização e trânsito	63.000,00	35.065,47	,00	35.065,47	31.729,96	,00	31.729,96	27.934,53	31.270,04	3.335,51	50,365
07030313	Outros	240.861,00	169.474,30	1.255.276,93	1.424.751,23	63.639,69	105.834,61	169.474,30	71.386,70	71.386,70	0,00	70,362
070305	Bens do património histórico, artístico e cultural	20.000,00	,00	,00	0,00	,00	,00	0,00	20.000,00	20.000,00	0,00	0,000
08	Transferências de capital	1.268.140,00	1.243.741,33	374.827,30	1.618.568,63	1.201.970,75	,00	1.201.970,75	24.398,67	66.169,25	41.770,58	94,782
0801	Sociedades e quase sociedades não financeiras	1.151.040,00	1.150.710,30	190.000,00	1.340.710,30	1.150.710,30	,00	1.150.710,30	329,70	329,70	0,00	99,971
080101	Públicas	1.151.040,00	1.150.710,30	190.000,00	1.340.710,30	1.150.710,30	,00	1.150.710,30	329,70	329,70	0,00	99,971
08010101	Empresas públicas municipais e intermunicipais	1.151.040,00	1.150.710,30	190.000,00	1.340.710,30	1.150.710,30	,00	1.150.710,30	329,70	329,70	0,00	99,971
0807	Instituições sem fins lucrativos	117.100,00	93.031,03	184.827,30	277.858,33	51.260,45	,00	51.260,45	24.068,97	65.839,55	41.770,58	43,775
080701	Instituições sem fins lucrativos	117.100,00	93.031,03	184.827,30	277.858,33	51.260,45	,00	51.260,45	24.068,97	65.839,55	41.770,58	43,775

Controlo Orçamental - Despesa

Ano: 2018

Município de Gondomar

(designação da autarquia local)

(unidade: €)

Classif. Económica Despesa		Dotações corrigidas	Compromissos assumidos			Despesas Pagas			Diferenças			Grau de Execução Orçamental da Despesa
Código	Designação		Exercicio	Exercicios futuros	Total	Exercicio corrente	Exercicios anteriores	Total	Dotação não comprometida	Saldo	Compromissos por pagar	
09	Activos financeiros	303.738,00	303.738,00	303.738,00	607.476,00	303.738,00	,00	303.738,00	0,00	0,00	0,00	100,000
0908	Unidades de participação	303.738,00	303.738,00	303.738,00	607.476,00	303.738,00	,00	303.738,00	0,00	0,00	0,00	100,000
090806	Admin.pública-Admin.central-Serv. fundos autónomos	303.738,00	303.738,00	303.738,00	607.476,00	303.738,00	,00	303.738,00	0,00	0,00	0,00	100,000
10	Passivos financeiros	3.563.431,00	3.493.874,22	,00	3.493.874,22	3.493.874,22	,00	3.493.874,22	69.556,78	69.556,78	0,00	98,048
1006	Empréstimos a médio e longo prazos	3.563.430,00	3.493.874,22	,00	3.493.874,22	3.493.874,22	,00	3.493.874,22	69.555,78	69.555,78	0,00	98,048
100603	Socied.financ.-Bancos e outras instit. financeiras	3.563.330,00	3.493.874,22	,00	3.493.874,22	3.493.874,22	,00	3.493.874,22	69.455,78	69.455,78	0,00	98,051
10060302	CGD - Amortização do empréstimo PER	405.711,00	397.846,39	,00	397.846,39	397.846,39	,00	397.846,39	7.864,61	7.864,61	0,00	98,062
10060303	Amortização do empréstimo - intempéries	70.046,00	60.345,33	,00	60.345,33	60.345,33	,00	60.345,33	9.700,67	9.700,67	0,00	86,151
10060304	BCP - Amortização do empréstimo Centros Escolares	249.700,00	214.767,52	,00	214.767,52	214.767,52	,00	214.767,52	34.932,48	34.932,48	0,00	86,010
10060305	BPI - Amortização empréstimo PER	591.804,00	591.803,66	,00	591.803,66	591.803,66	,00	591.803,66	0,34	0,34	0,00	100,000
10060306	BCP - Amortização empréstimo PER	591.113,00	591.112,77	,00	591.112,77	591.112,77	,00	591.112,77	0,23	0,23	0,00	100,000
10060308	BST - Amortização empréstimo Multiusos (FEDER)	473.685,00	473.684,20	,00	473.684,20	473.684,20	,00	473.684,20	0,80	0,80	0,00	100,000
10060309	CGD - Amortização emprestimo 349 fogos Hab. Social	371.000,00	358.955,96	,00	358.955,96	358.955,96	,00	358.955,96	12.044,04	12.044,04	0,00	96,754
10060310	BTA - Amort. empre complementar 349 fogos H. Soc.	185.000,00	183.759,52	,00	183.759,52	183.759,52	,00	183.759,52	1.240,48	1.240,48	0,00	99,329
10060311	CGD - Amortização emprestimo Edifícios Escolares	195.000,00	194.398,18	,00	194.398,18	194.398,18	,00	194.398,18	601,82	601,82	0,00	99,691
10060312	CGD - Amortização emprestimo Casa de Acolhimento	35.496,00	35.495,21	,00	35.495,21	35.495,21	,00	35.495,21	0,79	0,79	0,00	99,998
10060313	BANIF- Amort. emprest. compl. St. Eulalia e Triana	102.926,00	102.925,11	,00	102.925,11	102.925,11	,00	102.925,11	0,89	0,89	0,00	99,999
10060314	IHRU - Amortização do emprestimo da Triana	103.492,00	103.000,00	,00	103.000,00	103.000,00	,00	103.000,00	492,00	492,00	0,00	99,525
10060315	IHRU - Amortização do emprestimo Stª Eulália	133.437,00	132.937,56	,00	132.937,56	132.937,56	,00	132.937,56	499,44	499,44	0,00	99,626
10060316	IHRU - Amortização do emprestimo para C.H.Giesta	19.000,00	18.922,89	,00	18.922,89	18.922,89	,00	18.922,89	77,11	77,11	0,00	99,594
10060317	IHRU - Amortização do emprestimo do C.H.Vila Verde	33.920,00	33.919,92	,00	33.919,92	33.919,92	,00	33.919,92	0,08	0,08	0,00	100,000
10060318	CCAM - Amortização empréstimo Proj. Portugal 2020	,00	,00	,00	0,00	,00	,00	0,00	0,00	0,00	0,00	0,000
10060319	CCAM - Amortização Empréstimo Divida à EDP 1988	2.000,00	,00	,00	0,00	,00	,00	0,00	2.000,00	2.000,00	0,00	0,000
100606	Admin.pública-Admin.central-Serv. fundos autónomos	100,00	,00	,00	0,00	,00	,00	0,00	100,00	100,00	0,00	0,000
10060601	Linha BEI PT2020	100,00	,00	,00	0,00	,00	,00	0,00	100,00	100,00	0,00	0,000
1007	Outros passivos financeiros	1,00	,00	,00	0,00	,00	,00	0,00	1,00	1,00	0,00	0,000
100701	Socied.e quase socied.não financeiras-Privadas	1,00	,00	,00	0,00	,00	,00	0,00	1,00	1,00	0,00	0,000
11	Outras despesas de capital	100,00	,00	,00	0,00	,00	,00	0,00	100,00	100,00	0,00	0,000
1102	Diversas	100,00	,00	,00	0,00	,00	,00	0,00	100,00	100,00	0,00	0,000
110299	Outras	100,00	,00	,00	0,00	,00	,00	0,00	100,00	100,00	0,00	0,000
Total Despesas Correntes		61.150.401,12	55.367.285,43	35.982.238,15	91.349.523,58	51.438.939,77	851.248,81	52.290.188,58	5.783.115,69	8.860.212,54	3.077.096,85	85,511
Total Despesas de Capital		23.937.525,88	19.432.683,88	10.811.481,30	30.244.165,18	15.570.608,60	2.063.128,24	17.633.736,84	4.504.842,00	6.303.789,04	1.798.947,04	73,666
Total Geral		85.087.927,00	74.799.969,31	46.793.719,45	121.593.688,76	67.009.548,37	2.914.377,05	69.923.925,42	10.287.957,69	15.164.001,58	4.876.043,89	82,178

O ORGÃO EXECUTIVO

Em .... de ..... de .....  
.....

O ORGÃO DELIBERATIVO

Em .... de ..... de .....  
.....

Execução Anual do Plano Plurianual de Investimentos

Município de Gondomar

Ano: 2018

(designação da autarquia local)

(unidade: €)

Obj.	Prog	Projeto		Designação	Código Classificação Orçamental	Forma de Realiz.	Fonte Financiamento (%)			Datas (Mês/Ano)		Montante Previsto			Montante executado			Nível Execuca	Nível Execução Global (%)	
		Ano / N°	Ação				AC	AA	FC	Início	Fim	Ano	Anos seguintes	Total	Anos Anteriores	Ano	Total	Anual (%)		
18				Ano 2018																
18	003			ADMINISTRAÇÃO GERAL																
18	003	2017/48		Beneficiação de Edifícios Municipais	03 07010301	E		100		01/2017	12/2018	24.000,00	0,00	24.000,00	0,00	0,00	0,00	0,00	0,00	
18	003	2017/49		Beneficiação das instalações dos Serviços Municipais	03 07010301	E		100		01/2017	12/2018	111.000,00	0,00	111.000,00	30.984,00	20.421,96	51.405,96	18,40	36,21	
18	003	2018/77		Equipamento de Transporte	03 07010602	O		100		01/2018	12/2018	18.000,00	0,00	18.000,00	0,00	0,00	0,00	0,00	0,00	
18	003	2018/78		Equipamento Administrativo	03 070109	O		100		01/2018	12/2018	135.000,00	0,00	135.000,00	0,00	100.227,22	100.227,22	74,24	74,24	
												Totais do Programa 003:	288.000,00	0,00	288.000,00	30.984,00	120.649,18	151.633,18	41,89	47,54
18	004			PROTEÇÃO CIVIL, SEGURANÇA E FISCALIZAÇÃO																
18	004	2018/71		EQUIPAMENTOS																
18	004	2018/71	1	Software informático	04 070108	O		100		01/2018	12/2018	24.230,00	0,00	24.230,00	0,00	0,00	0,00	0,00	0,00	
18	004	2018/71	2	Equipamento Administrativo	04 070109	O		100		01/2018	12/2018	8.410,00	0,00	8.410,00	0,00	182,04	182,04	2,16	2,16	
												Totais do Programa 004:	32.640,00	0,00	32.640,00	0,00	182,04	182,04	0,56	0,56
18	006			MODERNIZAÇÃO E ATENDIMENTO																
18	006	2016/386		AUTARQUIA DIGITAL METROPOLITANA																
18	006	2016/386	2	Software Informático	06 070108	O		15	85	01/2016	12/2020	3.075,00	2.000,00	5.075,00	0,00	0,00	0,00	0,00	0,00	
18	006	2016/386	3	Hardware Informático	06 070107	O		15	85	01/2016	12/2020	3.075,00	2.000,00	5.075,00	0,00	0,00	0,00	0,00	0,00	
18	006	2016/387		SIG - INTERMUNICIPAL																
18	006	2016/387	2	Software Informático	06 070108	O		15	85	01/2016	12/2020	34.994,00	2.000,00	36.994,00	0,00	34.993,50	34.993,50	100,00	94,59	
18	006	2016/387	3	Hardware Informático	06 070107	O		15	85	01/2016	12/2020	9.631,00	2.000,00	11.631,00	0,00	9.630,90	9.630,90	100,00	82,80	
18	006	2016/388		METROPOLE DIGITAL																
18	006	2016/388	2	Hardware Informático	06 070107	O		15	85	01/2016	12/2020	5.000,00	2.000,00	7.000,00	0,00	0,00	0,00	0,00	0,00	
18	006	2016/388	3	Software Informático	06 070108	O		15	85	01/2016	12/2020	7.500,00	2.000,00	9.500,00	0,00	0,00	0,00	0,00	0,00	
												Totais do Programa 006:	63.275,00	12.000,00	75.275,00	0,00	44.624,40	44.624,40	70,52	59,28
18	008			CIDADANIA E PARTICIPAÇÃO																
18	008	2017/106		ORÇAMENTO PARTICIPATIVO																
18	008	2017/106	1	Projeto Vencedor	15 07010307	E		100		01/2017	12/2018	150.000,00	0,00	150.000,00	0,00	0,00	0,00	0,00	0,00	
												Totais do Programa 008:	150.000,00	0,00	150.000,00	0,00	0,00	0,00	0,00	0,00
18	009			PATRIMÓNIO MUNICIPAL																
18	009	2018/30		Aquisição de Terrenos	09 070101	O		100		01/2018	12/2018	943.224,00	0,00	943.224,00	0,00	425.560,66	425.560,66	45,12	45,12	
												Totais do Programa 009:	943.224,00	0,00	943.224,00	0,00	425.560,66	425.560,66	45,12	45,12
18	011			TECNOLOGIAS DE INFORMAÇÃO																
18	011	2018/5		Equipamento de Informática	11 070107	O		100		01/2018	12/2018	261.410,00	0,00	261.410,00	68.706,41	110.157,33	178.863,74	42,14	54,18	
18	011	2018/6		Software Informático	11 070108	O		100		01/2018	12/2018	385.800,00	0,00	385.800,00	0,00	338.132,39	338.132,39	87,64	87,64	
												Totais do Programa 011:	647.210,00	0,00	647.210,00	68.706,41	448.289,72	516.996,13	69,26	72,21
18	014			OFICINAS E PARQUE AUTOMÓVEL																
18	014	2018/81		Equipamento básico	14 07011002	O		100		01/2018	12/2018	9.000,00	0,00	9.000,00	0,00	0,00	0,00	0,00	0,00	

# Execução Anual do Plano Plurianual de Investimentos

## Município de Gondomar

Ano: 2018

(designação da autarquia local)

(unidade: €)

Obj	Prog	Projeto		Designação	Código Classificação Orçamental	Forma de Realiz.	Fonte Financiamento (%)			Datas (Mês/Ano)		Montante Previsto			Montante executado			Nível Execução Anual (%)	Nível Execução Global (%)
		Ano / N°	Ação				AC	AA	FC	Início	Fim	Ano	Anos seguintes	Total	Anos Anteriores	Ano	Total		
18				Ano 2018															
18	014			OFICINAS E PARQUE AUTOMÓVEL															
18	014	2018/82		Ferramentas e utensílios	14 070111	O		100		01/2018	12/2018	9.000,00	0,00	9.000,00	0,00	0,00	0,00	0,00	0,00
Totais do Programa 014:												18.000,00	0,00	18.000,00	0,00	0,00	0,00	0,00	0,00
18	015			OBRAS MUNICIPAIS															
18	015	2016/5		Edifício Paços do Concelho - Eficiência Energética	15 07010301	E	15	85		01/2016	12/2020	100,00	20.000,00	20.100,00	0,00	0,00	0,00	0,00	0,00
18	015	2016/7		Biblioteca Municipal - Eficiência Energética	15 07010301	E	15	85		01/2016	12/2020	200,00	20.000,00	20.200,00	0,00	0,00	0,00	0,00	0,00
18	015	2016/108		Beneficiação do Largo da Costa (Largo Júlio Dinis)	15 07030301	E	15	85		01/2016	12/2018	240.103,00	0,00	240.103,00	735.789,69	217.063,72	952.853,41	90,40	97,64
18	015	2016/131		Beneficiação da Rua e da Travessa Monte Redondo	15 07030301	E	100			01/2016	12/2018	46.124,00	0,00	46.124,00	0,00	46.123,23	46.123,23	100,00	100,00
18	015	2016/287		Beneficiação da Rua Nova do Crasto	15 07030301	E	100			01/2016	12/2019	17.923,88	0,00	17.923,88	111.942,84	0,00	111.942,84	0,00	86,20
18	015	2016/351		Iluminação pública - Eficiência energética	15 07030304	E	15	85		01/2016	12/2020	100,00	100.000,00	100.100,00	0,00	0,00	0,00	0,00	0,00
18	015	2016/357		Beneficiação da Rua de São Roque	15 07030301	E	100			01/2016	12/2019	10.207,00	0,00	10.207,00	135.975,21	0,00	135.975,21	0,00	93,02
18	015	2017/5		BENEFICIAÇÃO DE ESPAÇOS PÚBLICOS															
18	015	2017/5	3	Requalificação do Monte Crasto	15 07030305	E	15	85		01/2017	12/2020	100,00	2.000,00	2.100,00	0,00	0,00	0,00	0,00	0,00
18	015	2017/5	8	Quinta das Freiras - Requalificação de Polidesportivos e Percurso Pedonal	15 07030306	E	100			01/2017	12/2019	100,00	0,00	100,00	138.626,80	0,00	138.626,80	0,00	99,93
18	015	2017/5	9	Passadiço no Douro - Pé de Moura a Foz do Inha	15 07030313	E	100			01/2017	12/2019	100,00	1.000,00	1.100,00	0,00	0,00	0,00	0,00	0,00
18	015	2017/5	10	Percursos pedonais e cicláveis do Parque Urbano de Rio Tinto	15 07030313	E	15	85		01/2017	12/2020	100,00	2.000,00	2.100,00	0,00	0,00	0,00	0,00	0,00
18	015	2017/5	11	Percursos pedonais e cicláveis do Parque Urbano de Fânzeres	15 07030313	E	15	85		01/2017	12/2020	100,00	2.000,00	2.100,00	0,00	0,00	0,00	0,00	0,00
18	015	2017/5	12	Percursos pedonais e cicláveis do Parque Urbano da Ribeira da Archeira	15 07030313	E	15	85		01/2017	12/2020	100,00	2.000,00	2.100,00	0,00	0,00	0,00	0,00	0,00
18	015	2017/5	13	Percursos pedonais e cicláveis de Atães	15 07030313	E	15	85		01/2017	12/2020	100,00	2.000,00	2.100,00	0,00	0,00	0,00	0,00	0,00
18	015	2017/5	14	Percursos pedonais e cicláveis ribeirinho da Lixa	15 07030313	E	15	85		01/2017	12/2020	100,00	2.000,00	2.100,00	0,00	0,00	0,00	0,00	0,00
18	015	2017/36		BENEFICIAÇÃO DE ARRUAMENTOS - BAGUIM DO MONTE															
18	015	2017/36	1	Beneficiação de Arruamentos em Baguim do Monte	15 07030301	E	100			01/2017	12/2018	1.000,00	0,00	1.000,00	36.395,10	0,00	36.395,10	0,00	97,33
18	015	2017/36	2	Beneficiação da Rua da Agontinha	15 07030301	E	100			01/2017	12/2019	100,00	0,00	100,00	0,00	0,00	0,00	0,00	0,00
18	015	2017/36	3	Beneficiação da Rua da Carreira	15 07030301	E	100			01/2017	12/2019	100,00	0,00	100,00	0,00	0,00	0,00	0,00	0,00
18	015	2017/36	4	Beneficiação da Rua Presa de Fora	15 07030301	E	100			01/2017	12/2019	100,00	0,00	100,00	0,00	0,00	0,00	0,00	0,00
18	015	2017/36	5	Beneficiação da Rua das Flores	15 07030301	E	100			01/2017	12/2019	100,00	0,00	100,00	0,00	0,00	0,00	0,00	0,00
18	015	2017/36	6	Beneficiação da Rua do Monte Pedro	15 07030301	E	100			01/2017	12/2019	100,00	0,00	100,00	0,00	0,00	0,00	0,00	0,00
18	015	2017/36	7	Beneficiação da Rua da Junqueira	15 07030301	E	100			01/2017	12/2019	24.251,00	0,00	24.251,00	7.654,27	24.250,42	31.904,69	100,00	100,00
18	015	2017/36	8	Beneficiação da Rua do Loio	15 07030301	E	100			01/2017	12/2019	28.464,00	0,00	28.464,00	0,00	28.463,65	28.463,65	100,00	100,00
18	015	2017/36	9	Beneficiação da Rua Fonte Sertã	15 07030301	E	100			01/2017	12/2018	100,00	0,00	100,00	0,00	0,00	0,00	0,00	0,00
18	015	2017/36	10	Beneficiação da Rua de Ormuz	15 07030301	E	100			01/2017	12/2018	100,00	0,00	100,00	0,00	0,00	0,00	0,00	0,00
18	015	2017/36	11	Beneficiação da Travessa dos Xistos	15 07030301	E	100			01/2017	12/2018	100,00	0,00	100,00	0,00	0,00	0,00	0,00	0,00
18	015	2017/36	12	Beneficiação da Rua dos Xistos	15 07030301	E	100			01/2017	12/2018	100,00	0,00	100,00	0,00	0,00	0,00	0,00	0,00
18	015	2017/36	13	Beneficiação da Rua da Carris	15 07030301	E	100			01/2017	12/2018	100,00	0,00	100,00	0,00	0,00	0,00	0,00	0,00
18	015	2017/36	14	Beneficiação da Rua dos Girassóis	15 07030301	E	100			01/2017	12/2018	100,00	0,00	100,00	0,00	0,00	0,00	0,00	0,00
18	015	2017/36	15	Beneficiação Percurso da Via Estruturante Norte/Sul	15 07030301	E	15	85		01/2017	12/2020	1.000,00	2.000,00	3.000,00	0,00	0,00	0,00	0,00	0,00
18	015	2017/36	16	Beneficiação Rua Balda Crua	15 07030301	E	100			01/2017	12/2018	100,00	0,00	100,00	0,00	0,00	0,00	0,00	0,00

Execução Anual do Plano Plurianual de Investimentos

Município de Gondomar

Ano: 2018

(designação da autarquia local)

(unidade: €)

Obj	Prog	Projeto		Designação	Código Classificação Orçamental	Forma de Realiz.	Fonte Financiamento (%)			Datas (Mês/Ano)		Montante Previsto			Montante executado			Nível Execução Anual (%)	Nível Execução Global (%)
		Ano / N°	Ação				AC	AA	FC	Início	Fim	Ano	Anos seguintes	Total	Anos Anteriores	Ano	Total		
18				Ano 2018															
18	015			OBRAS MUNICIPAIS															
18	015	2017/36	17	Beneficiação da Rua Nova da Felgueira	15 07030301	E		100		01/2017	12/2018	100,00	0,00	100,00	0,00	0,00	0,00	0,00	0,00
18	015	2017/36	18	Beneficiação da Rua de Belos Ares	15 07030301	E		100		01/2017	12/2018	100,00	0,00	100,00	0,00	0,00	0,00	0,00	0,00
18	015	2017/36	19	Beneficiação da Travessa de S. Brás	15 07030301	E		100		01/2017	12/2018	500,00	0,00	500,00	0,00	0,00	0,00	0,00	0,00
18	015	2017/36	20	Beneficiação da Avenida Arq. Valentim Oliveira	15 07030301	E		100		01/2017	12/2018	100,00	0,00	100,00	93.974,30	0,00	93.974,30	0,00	99,89
18	015	2017/36	21	Beneficiação da Rua Dr. Manuel Neves Casal	15 07030301	E		100		01/2017	12/2018	201.540,00	0,00	201.540,00	19.800,80	201.539,92	221.340,72	100,00	100,00
18	015	2017/36	22	Beneficiação da Rua Quinta da Missilva	15 07030301	E		100		01/2017	12/2018	100,00	0,00	100,00	0,00	0,00	0,00	0,00	0,00
18	015	2017/36	23	Beneficiação da Rua da Bouça	15 07030301	E		100		01/2017	12/2018	100,00	0,00	100,00	0,00	0,00	0,00	0,00	0,00
18	015	2017/36	24	Beneficiação da Rua Padre Domingos Baião	15 07030301	E		100		01/2017	12/2018	86.803,00	0,00	86.803,00	0,00	86.802,34	86.802,34	100,00	100,00
18	015	2017/36	25	Beneficiação da Rua do Sol	15 07030301	E		100		01/2017	12/2018	100,00	0,00	100,00	0,00	0,00	0,00	0,00	0,00
18	015	2017/36	26	Beneficiação da Rua do Outeiro	15 07030301	E		100		01/2017	12/2019	500,00	100.000,00	100.500,00	0,00	0,00	0,00	0,00	0,00
18	015	2017/36	27	Beneficiação da Rua do Baixinho	15 07030301	E		100		01/2017	12/2018	100,00	0,00	100,00	0,00	0,00	0,00	0,00	0,00
18	015	2017/36	28	Beneficiação da Rua Souto da Carneira	15 07030301	E		100		01/2017	12/2018	100,00	0,00	100,00	0,00	0,00	0,00	0,00	0,00
18	015	2017/36	29	Beneficiação da Rua da Belinha	15 07030301	E		100		01/2017	12/2018	100,00	0,00	100,00	0,00	0,00	0,00	0,00	0,00
18	015	2017/36	30	Beneficiação da Rua das Covas	15 07030301	E		100		01/2017	12/2018	1.000,00	0,00	1.000,00	0,00	0,00	0,00	0,00	0,00
18	015	2017/36	31	Beneficiação da Rua Nova da Felgueira	15 07030301	E		100		01/2018	12/2018	100,00	0,00	100,00	0,00	0,00	0,00	0,00	0,00
18	015	2017/36	32	Requalificação do Largo de S. Brás	15 07030301	E		100		01/2018	12/2019	1.000,00	175.000,00	176.000,00	0,00	0,00	0,00	0,00	0,00
18	015	2017/36	33	Beneficiação da Travessa do Outeiro	15 07030301	E		100		01/2018	12/2019	100,00	0,00	100,00	0,00	0,00	0,00	0,00	0,00
18	015	2017/36	34	Beneficiação da Avenida D. Miguel	15 07030301	E		100		01/2018	12/2019	1.000,00	100.000,00	101.000,00	0,00	0,00	0,00	0,00	0,00
18	015	2017/36	35	Beneficiação da Rua de S. Brás	15 07030301	E		100		01/2018	12/2018	450,00	0,00	450,00	0,00	0,00	0,00	0,00	0,00
18	015	2017/37		BENEFICIAÇÃO DE ARRUAMENTOS - COVELO															
18	015	2017/37	1	Beneficiação de Arruamentos em Covelo	15 07030301	E		100		01/2018	12/2019	130.500,00	0,00	130.500,00	0,00	0,00	0,00	0,00	0,00
18	015	2017/37	2	Beneficiação da Rua Santa Isabel	15 07030301	E		100		01/2018	12/2018	500,00	0,00	500,00	0,00	0,00	0,00	0,00	0,00
18	015	2017/37	3	Beneficiação da Rua Combatante Rolando Santos Pinto	15 07030301	E		100		01/2018	12/2018	100,00	0,00	100,00	0,00	0,00	0,00	0,00	0,00
18	015	2017/37	4	Beneficiação Percurso Ribeirinho da Lixa	15 07030301	E		100		01/2018	12/2018	100,00	0,00	100,00	0,00	0,00	0,00	0,00	0,00
18	015	2017/37	5	Beneficiação da Rotunda de acesso ao novo cais de fluvial	15 07030301	E		100		01/2017	12/2019	390.080,00	350.000,00	740.080,00	0,00	0,00	0,00	0,00	Global 0,00
18	015	2017/37	6	Beneficiação da Rua de Favais	15 07030301	E		100		01/2018	12/2018	100,00	0,00	100,00	0,00	0,00	0,00	0,00	0,00
18	015	2017/37	7	Beneficiação da Rua do Maninho	15 07030301	E		100		01/2018	12/2018	100,00	0,00	100,00	0,00	0,00	0,00	0,00	0,00
18	015	2017/37	8	Rua 29 de Julho	15 07030301	E		100		01/2018	12/2018	1.000,00	0,00	1.000,00	0,00	0,00	0,00	0,00	0,00
18	015	2017/38		BENEFICIAÇÃO DE ARRUAMENTOS - FÂNZERES															
18	015	2017/38	1	Beneficiação de Arruamentos em Fânzeres	15 07030301	E		100		01/2017	12/2019	1.100,00	0,00	1.100,00	0,00	0,00	0,00	0,00	0,00
18	015	2017/38	2	Beneficiação da Rua das Dálías	15 07030301	E		100		01/2017	12/2018	100,00	0,00	100,00	0,00	0,00	0,00	0,00	0,00
18	015	2017/38	3	Beneficiação da Rua da Coelhoira	15 07030301	E		100		01/2017	12/2018	100,00	0,00	100,00	0,00	0,00	0,00	0,00	0,00
18	015	2017/38	4	Beneficiação da Rua das Cabanas	15 07030301	E		100		01/2017	12/2020	90.959,00	300.000,00	390.959,00	0,00	84.774,30	84.774,30	93,20	21,68
18	015	2017/38	5	Beneficiação da Rua Eça de Queirós	15 07030301	E		100		01/2017	12/2018	100,00	0,00	100,00	0,00	0,00	0,00	0,00	0,00
18	015	2017/38	6	Beneficiação da Rua Capitão Moura	15 07030301	E		100		01/2017	12/2019	100,00	0,00	100,00	0,00	0,00	0,00	0,00	0,00
18	015	2017/38	7	Beneficiação da Rua Santa Ovaia	15 07030301	E		100		01/2017	12/2018	100,00	0,00	100,00	0,00	0,00	0,00	0,00	0,00
18	015	2017/38	8	Beneficiação da Travessa do Sol	15 07030301	E		100		01/2017	12/2018	100,00	0,00	100,00	0,00	0,00	0,00	0,00	0,00
18	015	2017/38	9	Beneficiação da Rua da Felga	15 07030301	E		100		01/2017	12/2020	500,00	300.000,00	300.500,00	0,00	0,00	0,00	0,00	0,00

# Execução Anual do Plano Plurianual de Investimentos

## Município de Gondomar

Ano: 2018

(designação da autarquia local)

(unidade: €)

Obj.	Prog.	Projeto		Designação	Código Classificação Orçamental	Forma de Realiz.	Fonte Financiamento (%)			Datas (Mês/Ano)		Montante Previsto			Montante executado			Nível Execução Anual (%)	Nível Execução Global (%)
		Ano / N°	Ação				AC	AA	FC	Início	Fim	Ano	Anos seguintes	Total	Anos Anteriores	Ano	Total		
18				Ano 2018															
18	015			OBRAS MUNICIPAIS															
18	015	2017/38	10	Beneficiação da Rua São Vicente	15 07030301	E		100		01/2017	12/2018	100,00	0,00	100,00	0,00	0,00	0,00	0,00	0,00
18	015	2017/38	11	Beneficiação da Rua da Igreja	15 07030301	E		100		01/2017	12/2018	100,00	0,00	100,00	15.560,80	0,00	15.560,80	0,00	99,36
18	015	2017/38	12	Beneficiação da Rua da Cal	15 07030301	E		100		01/2017	12/2020	3.000,00	100.000,00	103.000,00	0,00	0,00	0,00	0,00	0,00
18	015	2017/38	13	Beneficiação da Rua Santa Eulália	15 07030301	E		100		01/2017	12/2018	100,00	0,00	100,00	0,00	0,00	0,00	0,00	0,00
18	015	2017/38	14	Beneficiação da Rua do Sol	15 07030301	E		100		01/2017	12/2018	100,00	0,00	100,00	0,00	0,00	0,00	0,00	0,00
18	015	2017/38	15	Beneficiação da Rua dos Girassóis	15 07030301	E		100		01/2017	12/2018	100,00	0,00	100,00	0,00	0,00	0,00	0,00	0,00
18	015	2017/38	16	Beneficiação do Largo do Seixo	15 07030301	E		100		01/2017	12/2018	500,00	0,00	500,00	0,00	0,00	0,00	0,00	0,00
18	015	2017/38	17	Beneficiação da Avenida da Conduta (pedonal)	15 07030301	E		15	85	01/2017	12/2020	159.440,00	101.000,00	260.440,00	0,00	106.215,54	106.215,54	66,62	40,78
18	015	2017/38	18	Requalificação da Avenida General Humberto Delgado	15 07030301	E		15	85	01/2017	12/2020	99,00	2.000,00	2.099,00	0,00	0,00	0,00	0,00	0,00
18	015	2017/38	19	Requalificação de arruamentos - Centro Histórico de Fânzeres	15 07030301	E		15	85	01/2017	12/2020	100,00	1.000,00	1.100,00	0,00	0,00	0,00	0,00	0,00
18	015	2017/38	20	Requalificação dos arruamentos - Zona Histórica da Bela Vista e Largo da Feira	15 07030301	E		15	85	01/2017	12/2020	260.344,00	2.000,00	262.344,00	0,00	114.863,50	114.863,50	44,12	43,78
18	015	2017/38	21	Requalificação de arruamentos junto ao Rio Torto	15 07030301	E		100		01/2017	12/2018	100,00	0,00	100,00	0,00	0,00	0,00	0,00	0,00
18	015	2017/38	22	Beneficiação da Rua Campo da Roda	15 07030301	E		100		01/2017	12/2018	100,00	0,00	100,00	0,00	0,00	0,00	0,00	0,00
18	015	2017/38	23	Beneficiação da Rua do Emigrante	15 07030301	E		100		01/2017	12/2018	100,00	0,00	100,00	0,00	0,00	0,00	0,00	0,00
18	015	2017/38	24	Beneficiação da Rua Presa da Cavada	15 07030301	E		100		01/2017	12/2018	100,00	0,00	100,00	0,00	0,00	0,00	0,00	0,00
18	015	2017/38	25	Beneficiação da Rua Amadeu Sousa Cardoso	15 07030301	E		100		01/2017	12/2018	100,00	0,00	100,00	0,00	0,00	0,00	0,00	0,00
18	015	2017/38	26	Beneficiação da Rua Gil Vicente	15 07030301	E		100		01/2017	12/2018	100,00	0,00	100,00	0,00	0,00	0,00	0,00	0,00
18	015	2017/38	27	Beneficiação da Rua Oliveiras da Cal	15 07030301	E		100		01/2017	12/2018	100,00	0,00	100,00	0,00	0,00	0,00	0,00	0,00
18	015	2017/38	28	Beneficiação da Rua da Alvarinha	15 07030301	E		100		01/2017	12/2019	15.000,00	100.000,00	115.000,00	0,00	0,00	0,00	0,00	0,00
18	015	2017/38	29	Beneficiação da Rua dos Cravos	15 07030301	E		100		01/2017	12/2018	100,00	0,00	100,00	0,00	0,00	0,00	0,00	0,00
18	015	2017/38	30	Beneficiação da Rua das Hortênsias	15 07030301	E		100		01/2017	12/2018	100,00	0,00	100,00	0,00	0,00	0,00	0,00	0,00
18	015	2017/38	31	Beneficiação da Rua dos Crisântemos	15 07030301	E		100		01/2017	12/2018	100,00	0,00	100,00	0,00	0,00	0,00	0,00	0,00
18	015	2017/38	32	Beneficiação da Rua de Santa Bárbara	15 07030301	E		100		01/2017	12/2018	100,00	0,00	100,00	0,00	0,00	0,00	0,00	0,00
18	015	2017/38	33	Beneficiação da Rua de Tardinhade	15 07030301	E		100		01/2018	12/2019	3.000,00	180.000,00	183.000,00	0,00	0,00	0,00	0,00	0,00
18	015	2017/38	34	Beneficiação da Travessa de Tardinhade	15 07030301	E		100		01/2018	12/2018	500,00	0,00	500,00	0,00	0,00	0,00	0,00	0,00
18	015	2017/38	35	Beneficiação da Rua do Outeiro	15 07030301	E		100		01/2018	12/2019	100,00	0,00	100,00	0,00	0,00	0,00	0,00	0,00
18	015	2017/39		BENEFICIAÇÃO DE ARRUAMENTOS - FOZ DO SOUSA															
18	015	2017/39	1	Beneficiação de Arruamentos em Foz do Sousa	15 07030301	E		100		01/2017	12/2018	100,00	0,00	100,00	0,00	0,00	0,00	0,00	0,00
18	015	2017/39	2	Beneficiação da Rua da Alegria	15 07030301	E		100		01/2017	12/2018	100,00	0,00	100,00	0,00	0,00	0,00	0,00	0,00
18	015	2017/39	3	Beneficiação da Rua da Cavada Velha	15 07030301	E		100		01/2017	12/2018	552,00	0,00	552,00	0,00	0,00	0,00	0,00	0,00
18	015	2017/39	4	Beneficiação da Rua da Chieira	15 07030301	E		100		01/2017	12/2018	100,00	0,00	100,00	0,00	0,00	0,00	0,00	0,00
18	015	2017/39	5	Beneficiação da Rua Salgueiro	15 07030301	E		100		01/2017	12/2018	100,00	0,00	100,00	0,00	0,00	0,00	0,00	0,00
18	015	2017/39	6	Beneficiação da Rua São Jorge	15 07030301	E		100		01/2017	12/2019	2.500,00	75.000,00	77.500,00	0,00	0,00	0,00	0,00	0,00
18	015	2017/39	7	Beneficiação da Rua da Lavandeira	15 07030301	E		100		01/2017	12/2019	25,00	200.000,00	200.025,00	0,00	0,00	0,00	0,00	0,00
18	015	2017/39	8	Beneficiação da Rua da Concharela	15 07030301	E		100		01/2017	12/2019	2.500,00	100.000,00	102.500,00	0,00	0,00	0,00	0,00	0,00
18	015	2017/39	9	Beneficiação da Rua D. Miguel	15 07030301	E		100		01/2017	12/2018	100,00	0,00	100,00	0,00	0,00	0,00	0,00	0,00
18	015	2017/39	10	Beneficiação do Largo da Capela	15 07030301	E		100		01/2017	12/2018	100,00	0,00	100,00	0,00	0,00	0,00	0,00	0,00



Execução Anual do Plano Plurianual de Investimentos

Município de Gondomar

(designação da autarquia local)

Ano: 2018

(unidade: €)

Obj	Prog	Projeto		Designação	Código Classificação Orçamental	Forma de Realiz.	Fonte Financiamento (%)			Datas (Mês/Ano)		Montante Previsto			Montante executado			Nível Execução Anual (%)	Nível Execução Global (%)
		Ano / N°	Ação				AC	AA	FC	Início	Fim	Ano	Anos seguintes	Total	Anos Anteriores	Ano	Total		
18				Ano 2018															
18	015			OBRAS MUNICIPAIS															
18	015	2017/39	11	Beneficiação da Rua do Sardão	15 07030301	E		100		01/2017	12/2018	100,00	0,00	100,00	0,00	0,00	0,00	0,00	0,00
18	015	2017/39	12	Beneficiação da Rua Rio Ferreira	15 07030301	E		100		01/2017	12/2018	100,00	0,00	100,00	0,00	0,00	0,00	0,00	0,00
18	015	2017/39	13	Beneficiação da Rua Beira Rio	15 07030301	E		100		01/2017	12/2018	100,00	0,00	100,00	0,00	0,00	0,00	0,00	0,00
18	015	2017/39	14	Beneficiação da Travessa do Juncal	15 07030301	E		100		01/2017	12/2018	100,00	0,00	100,00	0,00	0,00	0,00	0,00	0,00
18	015	2017/39	15	Beneficiação da Rua da Escola de Gens	15 07030301	E		100		01/2017	12/2018	100,00	0,00	100,00	0,00	0,00	0,00	0,00	0,00
18	015	2017/39	16	Beneficiação da Rua Damião de Sousa	15 07030301	E		100		01/2017	12/2018	98.695,00	0,00	98.695,00	0,00	98.694,44	98.694,44	100,00	100,00
18	015	2017/39	17	Beneficiação da Rua da Castanheira	15 07030301	E		100		01/2017	12/2018	222,00	0,00	222,00	0,00	0,00	0,00	0,00	0,00
18	015	2017/39	18	Beneficiação da Rua da Igreja	15 07030301	E		100		01/2017	12/2018	52.438,00	0,00	52.438,00	0,00	40.339,65	40.339,65	76,93	76,93
18	015	2017/39	19	Beneficiação da Rua Nova da Chieira	15 07030301	E		100		01/2018	12/2018	100,00	0,00	100,00	0,00	0,00	0,00	0,00	0,00
18	015	2017/39	20	Beneficiação da Rua dos Namorados	15 07030301	E		100		01/2018	12/2018	100,00	0,00	100,00	0,00	0,00	0,00	0,00	0,00
18	015	2017/39	21	Beneficiação da Rua do Outeiro	15 07030301	E		100		01/2018	12/2018	100,00	0,00	100,00	0,00	0,00	0,00	0,00	0,00
18	015	2017/39	22	Beneficiação da Rua de Santa Helena	15 07030301	E		100		01/2018	12/2018	100,00	0,00	100,00	0,00	0,00	0,00	0,00	0,00
18	015	2017/39	23	Beneficiação da Rua Nova da Chieira	15 07030301	E		100		01/2018	12/2019	39.000,00	110.000,00	149.000,00	0,00	38.307,08	38.307,08	98,22	25,71
18	015	2017/40		BENEFICIAÇÃO DE ARRUAMENTOS - GONDOMAR SÃO COSME															
18	015	2017/40	1	Beneficiação de Arruamentos em Gondomar São Cosme	15 07030301	E		100		01/2017	12/2018	33.854,00	0,00	33.854,00	7.806,02	25.123,94	32.929,96	74,21	79,04
18	015	2017/40	2	Beneficiação da Rua Rio Carreiro	15 07030301	E		100		01/2017	12/2018	100,00	0,00	100,00	0,00	0,00	0,00	0,00	0,00
18	015	2017/40	3	Beneficiação da Rua do Barral	15 07030301	E		100		01/2017	12/2018	100,00	0,00	100,00	0,00	0,00	0,00	0,00	0,00
18	015	2017/40	4	Beneficiação da Rua do Pedregal	15 07030301	E		100		01/2017	12/2018	100,00	0,00	100,00	0,00	0,00	0,00	0,00	0,00
18	015	2017/40	5	Beneficiação da Rua Salgado Zenha	15 07030301	E		100		01/2017	12/2018	861,00	0,00	861,00	0,00	0,00	0,00	0,00	0,00
18	015	2017/40	6	Beneficiação da Rua Ponte de Atães	15 07030301	E		100		01/2017	12/2018	500,00	0,00	500,00	0,00	0,00	0,00	0,00	0,00
18	015	2017/40	7	Beneficiação da Rua Fernando Lopes Graça	15 07030301	E		100		01/2017	12/2018	100,00	0,00	100,00	0,00	0,00	0,00	0,00	0,00
18	015	2017/40	8	Beneficiação da Rua 11 de Março (Vinhais)	15 07030301	E		100		01/2017	12/2018	100,00	0,00	100,00	0,00	0,00	0,00	0,00	0,00
18	015	2017/40	9	Beneficiação da Rua da Liberdade	15 07030301	E		100		01/2017	12/2018	100,00	0,00	100,00	0,00	0,00	0,00	0,00	0,00
18	015	2017/40	10	Beneficiação da Rua do Vinhais	15 07030301	E		100		01/2017	12/2018	100,00	0,00	100,00	0,00	0,00	0,00	0,00	0,00
18	015	2017/40	11	Beneficiação da Encosta do Douro	15 07030301	E		100		01/2017	12/2018	100,00	0,00	100,00	0,00	0,00	0,00	0,00	0,00
18	015	2017/40	12	Beneficiação da Travessa dos Carregais	15 07030301	E		100		01/2017	12/2018	100,00	0,00	100,00	0,00	0,00	0,00	0,00	0,00
18	015	2017/40	13	Beneficiação da ligação da Rua Zeca Afonso à Av. Dr. Mário Soares	15 07030301	E		100		01/2017	12/2018	100,00	0,00	100,00	0,00	0,00	0,00	0,00	0,00
18	015	2017/40	14	Beneficiação da Rua da Extrema	15 07030301	E		100		01/2017	12/2019	2.000,00	230.000,00	232.000,00	0,00	0,00	0,00	0,00	0,00
18	015	2017/40	15	Beneficiação da Rua D. João de França	15 07030301	E		100		01/2017	12/2019	236.013,00	125.000,00	361.013,00	0,00	0,00	0,00	0,00	0,00
18	015	2017/40	16	Beneficiação da Rua Particular Carlos Fontes	15 07030301	E		100		01/2017	12/2018	100,00	0,00	100,00	0,00	0,00	0,00	0,00	0,00
18	015	2017/40	17	Beneficiação da Rua Adão Soares "Rei dos Congros"	15 07030301	E		100		01/2017	12/2018	100,00	0,00	100,00	0,00	0,00	0,00	0,00	0,00
18	015	2017/40	18	Centro Histórico de São Cosme - Requalificação das vias estruturantes	15 07030301	E		15	85	01/2017	12/2020	151.796,00	2.000,00	153.796,00	0,00	150.295,28	150.295,28	99,01	97,72
18	015	2017/40	19	Requalificação das vias estruturantes Centro Histórico do Lugar de Ramalde	15 07030301	E		15	85	01/2017	12/2020	100,00	2.000,00	2.100,00	0,00	0,00	0,00	0,00	0,00
18	015	2017/40	20	Centro Histórico do Lugar de Aguiar - Requalificação das vias estruturantes	15 07030301	E		15	85	01/2017	12/2020	100,00	2.000,00	2.100,00	0,00	0,00	0,00	0,00	0,00
18	015	2017/40	21	Requalificação das vias estruturantes do Centro Histórico do Lugar do Vinhais	15 07030301	E		15	85	01/2017	12/2020	6.412,00	2.000,00	8.412,00	98.298,25	0,00	98.298,25	0,00	92,12
18	015	2017/40	22	Beneficiação da Rua Dr. Lopes Cardoso	15 07030301	E		100		01/2017	12/2018	100,00	0,00	100,00	0,00	0,00	0,00	0,00	0,00

# Execução Anual do Plano Plurianual de Investimentos

## Município de Gondomar

Ano: 2018

(designação da autarquia local)

(unidade: €)

Obj	Prog	Projeto		Designação	Código Classificação Orçamental	Forma de Realiz.	Fonte Financiamento (%)			Datas (Mês/Ano)		Montante Previsto			Montante executado			Nível Execução Anual (%)	Nível Execução Global (%)
		Ano / N°	Ação				AC	AA	FC	Início	Fim	Ano	Anos seguintes	Total	Anos Anteriores	Ano	Total		
18				Ano 2018															
18	015			OBRAS MUNICIPAIS															
18	015	2017/40	23	Beneficiação da Travessa do Ouro	15 07030301	E		100		01/2017	12/2018	100,00	0,00	100,00	0,00	0,00	0,00	0,00	0,00
18	015	2017/40	24	Beneficiação da Rua Almada Negreiros	15 07030301	E		100		01/2017	12/2018	4.000,00	0,00	4.000,00	0,00	0,00	0,00	0,00	0,00
18	015	2017/40	25	Beneficiação da Rua da Cavada	15 07030301	E		100		01/2017	12/2018	100,00	0,00	100,00	0,00	0,00	0,00	0,00	0,00
18	015	2017/40	26	Beneficiação do Largo da Pedreira	15 07030301	E		100		01/2017	12/2018	100,00	0,00	100,00	0,00	0,00	0,00	0,00	0,00
18	015	2017/40	27	Beneficiação da Rua dos Carregais	15 07030301	E		100		01/2017	12/2018	100,00	0,00	100,00	0,00	0,00	0,00	0,00	0,00
18	015	2017/40	28	Beneficiação da Rua Alegre	15 07030301	E		100		01/2017	12/2019	3,00	0,00	3,00	65.112,62	0,00	65.112,62	0,00	100,00
18	015	2017/40	29	Beneficiação da Av. 25 de Abril - Infraestruturas de modos suaves	15 07030301	E		100		01/2017	12/2018	100,00	0,00	100,00	155.790,45	0,00	155.790,45	0,00	99,94
18	015	2017/40	30	Beneficiação da Rua de Stº André - Infraestruturas de modos suaves	15 07030301	E		100		01/2017	12/2018	73.431,00	0,00	73.431,00	31.933,44	73.430,57	105.364,01	100,00	100,00
18	015	2017/40	31	Beneficiação da Rua da Abelheira	15 07030301	E		100		01/2018	12/2018	100,00	0,00	100,00	0,00	0,00	0,00	0,00	0,00
18	015	2017/40	32	Beneficiação da Rua Madre Isabel Larrañaga	15 07030301	E				01/2018	12/2019	4.000,00	60.000,00	64.000,00	0,00	0,00	0,00	0,00	0,00
18	015	2017/40	33	Beneficiação da Travessa da Minhoteira	15 07030301	E		100		01/2018	12/2018	1.000,00	0,00	1.000,00	0,00	0,00	0,00	0,00	0,00
18	015	2017/40	34	Beneficiação da Rua da Cal	15 07030301	E		100		01/2018	12/2018	3.000,00	0,00	3.000,00	0,00	0,00	0,00	0,00	0,00
18	015	2017/40	35	Beneficiação da Rua Conselheiro Barbosa Ramos	15 07030301	E		100		01/2017	12/2019	38.410,00	0,00	38.410,00	0,00	30.167,60	30.167,60	78,54	78,54
18	015	2017/40	36	Beneficiação da Rua do Lourido	15 07030301	E		100		01/2018	12/2019	25.000,00	0,00	25.000,00	0,00	0,00	0,00	0,00	0,00
18	015	2017/41		BENEFICIAÇÃO DE ARRUAMENTOS - JOVIM															
18	015	2017/41	1	Beneficiação de Arruamentos em Jovim	15 07030301	E		100		01/2017	12/2018	83.000,00	0,00	83.000,00	74.845,65	82.155,30	157.000,95	98,98	99,46
18	015	2017/41	2	Beneficiação da Rua das Sanjinhas	15 07030301	E		100		01/2017	12/2019	311,00	0,00	311,00	0,00	0,00	0,00	0,00	0,00
18	015	2017/41	3	Beneficiação da Rua da Escoura	15 07030301	E		100		01/2017	12/2018	100,00	0,00	100,00	0,00	0,00	0,00	0,00	0,00
18	015	2017/41	4	Beneficiação da Rua do Túnel	15 07030301	E		100		01/2017	12/2018	100,00	0,00	100,00	45.161,30	0,00	45.161,30	0,00	99,78
18	015	2017/41	5	Beneficiação da Rua Padre Manuel R.P.Pinhal	15 07030301	E		100		01/2017	12/2018	43.057,00	0,00	43.057,00	0,00	43.056,82	43.056,82	100,00	100,00
18	015	2017/41	6	Beneficiação da Travessa Santa Cruz	15 07030301	E		100		01/2017	12/2018	100,00	0,00	100,00	0,00	0,00	0,00	0,00	0,00
18	015	2017/41	7	Beneficiação da Rua Lameiro do Pinheiro	15 07030301	E		100		01/2017	12/2019	26.392,00	0,00	26.392,00	0,00	0,00	0,00	0,00	0,00
18	015	2017/41	8	Beneficiação da Travessa do Túnel	15 07030301	E		100		01/2017	12/2018	3.816,00	0,00	3.816,00	3.816,00	0,00	3.816,00	0,00	50,00
18	015	2017/41	9	Beneficiação da Travessa Prof. Egas Moniz	15 07030301	E		100		01/2017	12/2019	100,00	0,00	100,00	0,00	0,00	0,00	0,00	0,00
18	015	2017/41	10	Beneficiação da Rua Nossa Senhora das Neves	15 07030301	E		100		01/2017	12/2019	50,00	0,00	50,00	0,00	0,00	0,00	0,00	0,00
18	015	2017/41	11	Beneficiação do Caminho do Calvário	15 07030301	E		100		01/2017	12/2018	100,00	0,00	100,00	0,00	0,00	0,00	0,00	0,00
18	015	2017/41	12	Beneficiação da Rua Vale de Lousas	15 07030301	E		100		01/2017	12/2018	100,00	0,00	100,00	0,00	0,00	0,00	0,00	0,00
18	015	2017/41	13	Beneficiação da Rua da Aldeia	15 07030301	E		100		01/2017	12/2018	100,00	0,00	100,00	0,00	0,00	0,00	0,00	0,00
18	015	2017/41	14	Beneficiação da Rua do Passal	15 07030301	E		100		01/2017	12/2018	23.703,00	0,00	23.703,00	0,00	23.702,02	23.702,02	100,00	100,00
18	015	2017/41	15	Beneficiação da Rua da Rocha	15 07030301	E		100		01/2017	12/2018	100,00	0,00	100,00	0,00	0,00	0,00	0,00	0,00
18	015	2017/41	16	Beneficiação da Rua Solagares	15 07030301	E		100		01/2017	12/2018	100,00	0,00	100,00	0,00	0,00	0,00	0,00	0,00
18	015	2017/41	17	Beneficiação da Rua da Barraca	15 07030301	E		100		01/2017	12/2018	100,00	0,00	100,00	0,00	0,00	0,00	0,00	0,00
18	015	2017/41	18	Beneficiação da Rua da Touta	15 07030301	E		100		01/2017	12/2018	100,00	0,00	100,00	0,00	0,00	0,00	0,00	0,00
18	015	2017/41	19	Beneficiação da Rua da Bulha	15 07030301	E		100		01/2017	12/2018	100,00	0,00	100,00	0,00	0,00	0,00	0,00	0,00
18	015	2017/41	20	Beneficiação da Rua Fonte do Pinheiro	15 07030301	E		100		01/2017	12/2018	100,00	0,00	100,00	0,00	0,00	0,00	0,00	0,00
18	015	2017/41	21	Beneficiação do acesso à Praia de Marecos	15 07030301	E		100		01/2017	12/2019	1.000,00	100.000,00	101.000,00	0,00	0,00	0,00	0,00	0,00
18	015	2017/41	22	Beneficiação da Travessa da Aldeia	15 07030301	E		100		01/2017	12/2018	100,00	0,00	100,00	0,00	0,00	0,00	0,00	0,00
18	015	2017/41	23	Beneficiação da Rua da Praia	15 07030301	E		100		01/2017	12/2018	1.000,00	0,00	1.000,00	0,00	0,00	0,00	0,00	0,00

Execução Anual do Plano Plurianual de Investimentos

Município de Gondomar

Ano: 2018

(designação da autarquia local)

(unidade: €)

Obj	Prog	Projeto		Designação	Código Classificação Orçamental	Forma de Realiz.	Fonte Financiamento (%)			Datas (Mês/Ano)		Montante Previsto			Montante executado			Nível Execução Anual (%)	Nível Execução Global (%)
		Ano / N°	Ação				AC	AA	FC	Início	Fim	Ano	Anos seguintes	Total	Anos Anteriores	Ano	Total		
18				Ano 2018															
18	015			OBRAS MUNICIPAIS															
18	015	2017/41	24	Beneficiação da Rua da Vessada	15 07030301	E		100		01/2018	12/2019	1.000,00	150.000,00	151.000,00	0,00	0,00	0,00	0,00	0,00
18	015	2017/41	25	Beneficiação da Rua Nossa Sra. das Dores	15 07030301	E		100		01/2018	12/2019	1.000,00	75.000,00	76.000,00	0,00	0,00	0,00	0,00	0,00
18	015	2017/41	26	Beneficiação da Rua das Broas	15 07030301	E		100		01/2018	12/2018	1.000,00	0,00	1.000,00	0,00	0,00	0,00	0,00	0,00
18	015	2017/41	27	Beneficiação da Rua da Feiteira	15 07030301	E		100		01/2018	12/2018	100,00	0,00	100,00	0,00	0,00	0,00	0,00	0,00
18	015	2017/42		BENEFICIAÇÃO DE ARRUAMENTOS - LOMBA															
18	015	2017/42	1	Beneficiação de Arruamentos em Lomba	15 07030301	E		100		01/2017	12/2018	76.698,00	0,00	76.698,00	0,00	70.501,92	70.501,92	91,92	91,92
18	015	2017/42	2	Beneficiação da Rua do Carvoal	15 07030301	E		100		01/2017	12/2018	100,00	0,00	100,00	0,00	0,00	0,00	0,00	0,00
18	015	2017/42	3	Beneficiação da Rua do Outeiro	15 07030301	E		100		01/2017	12/2018	100,00	0,00	100,00	0,00	0,00	0,00	0,00	0,00
18	015	2017/42	4	Beneficiação da Rua do Bacelo	15 07030301	E		100		01/2017	12/2018	10.633,00	0,00	10.633,00	0,00	10.632,20	10.632,20	99,99	99,99
18	015	2017/42	5	Beneficiação da Rua do Barral	15 07030301	E		100		01/2017	12/2018	100,00	0,00	100,00	0,00	0,00	0,00	0,00	0,00
18	015	2017/42	6	Beneficiação da Rua da Pedreira	15 07030301	E		100		01/2017	12/2018	5.450,00	0,00	5.450,00	0,00	5.449,25	5.449,25	99,99	99,99
18	015	2017/42	7	Beneficiação da Rua Santos Moreira	15 07030301	E		100		01/2017	12/2018	17.000,00	0,00	17.000,00	0,00	0,00	0,00	0,00	0,00
18	015	2017/42	8	Beneficiação da Rua da Rechousa	15 07030301	E		100		01/2017	12/2018	100,00	0,00	100,00	0,00	0,00	0,00	0,00	0,00
18	015	2017/42	9	Beneficiação da Rua de Santo António	15 07030301	E		100		01/2017	12/2018	100,00	0,00	100,00	0,00	0,00	0,00	0,00	0,00
18	015	2017/42	10	Beneficiação da Rua Central (Areja)	15 07030301	E		100		01/2017	12/2018	600,00	0,00	600,00	0,00	0,00	0,00	0,00	0,00
18	015	2017/42	11	Beneficiação da Rua do Barrão	15 07030301	E		100		01/2017	12/2018	100,00	0,00	100,00	0,00	0,00	0,00	0,00	0,00
18	015	2017/42	12	Beneficiação da Rua das Penas	15 07030301	E		100		01/2017	12/2018	100,00	0,00	100,00	0,00	0,00	0,00	0,00	0,00
18	015	2017/42	13	Beneficiação da Rua da Costeira	15 07030301	E		100		01/2017	12/2018	3.145,00	0,00	3.145,00	0,00	3.144,76	3.144,76	99,99	99,99
18	015	2017/42	14	Beneficiação da Rua da Escola Velha (Areja)	15 07030301	E		100		01/2017	12/2018	34.000,00	0,00	34.000,00	0,00	0,00	0,00	0,00	0,00
18	015	2017/42	15	Beneficiação do Largo Santo António	15 07030301	E		100		01/2017	12/2020	100,00	0,00	100,00	0,00	0,00	0,00	0,00	0,00
18	015	2017/42	16	Beneficiação da Rua das Pedras Quentes	15 07030301	E		100		01/2017	12/2018	100,00	0,00	100,00	0,00	0,00	0,00	0,00	0,00
18	015	2017/42	17	Beneficiação da Rua de Sante Além	15 07030301	E		100		01/2017	12/2018	6.502,00	0,00	6.502,00	0,00	6.501,56	6.501,56	99,99	99,99
18	015	2017/42	18	Beneficiação da Rua da Poça	15 07030301	E		100		01/2017	12/2018	20.500,00	0,00	20.500,00	0,00	0,00	0,00	0,00	0,00
18	015	2017/42	19	Beneficiação da Rua da Sargaça	15 07030301	E		100		01/2017	12/2018	4.000,00	0,00	4.000,00	0,00	0,00	0,00	0,00	0,00
18	015	2017/42	20	Beneficiação da Rua da Farrapa	15 07030301	E		100		01/2017	12/2018	9.000,00	0,00	9.000,00	0,00	0,00	0,00	0,00	0,00
18	015	2017/42	21	Beneficiação da Rua da Quinta (Pé de Moura)	15 07030301	E		100		01/2018	12/2018	13.500,00	0,00	13.500,00	0,00	0,00	0,00	0,00	0,00
18	015	2017/42	22	Beneficiação da Rua da Ribeira (Pé de Moura)	15 07030301	E		100		01/2018	12/2018	13.000,00	0,00	13.000,00	0,00	0,00	0,00	0,00	0,00
18	015	2017/42	23	Beneficiação da Rua da Cumieira	15 07030301	E		100		01/2018	12/2018	13.000,00	0,00	13.000,00	0,00	0,00	0,00	0,00	0,00
18	015	2017/43		BENEFICIAÇÃO DE ARRUAMENTOS - MEDAS															
18	015	2017/43	1	Beneficiação de Arruamentos em Medas	15 07030301	E		100		01/2018	12/2018	100,00	0,00	100,00	13.515,00	0,00	13.515,00	0,00	99,27
18	015	2017/43	2	Beneficiação da Rua das Laranjeiras	15 07030301	E		100		01/2018	12/2018	100,00	0,00	100,00	3.961,75	0,00	3.961,75	0,00	97,54
18	015	2017/43	3	Beneficiação da Rua da Aldeia Nova	15 07030301	E		100		01/2018	12/2018	100,00	0,00	100,00	3.498,00	0,00	3.498,00	0,00	97,22
18	015	2017/43	4	Beneficiação da Rua Cavada do Outeiro	15 07030301	E		100		01/2018	12/2018	100,00	0,00	100,00	3.021,00	0,00	3.021,00	0,00	96,80
18	015	2017/43	5	Beneficiação da Rua Nossa Senhora de Canas	15 07030301	E		100		01/2018	12/2018	100,00	0,00	100,00	0,00	0,00	0,00	0,00	0,00
18	015	2017/43	6	Beneficiação da Rua da Porqueira	15 07030301	E		100		01/2018	12/2018	100,00	0,00	100,00	18.274,40	0,00	18.274,40	0,00	99,46
18	015	2017/43	7	Beneficiação da Rua da Bicha	15 07030301	E		100		01/2018	12/2018	100,00	0,00	100,00	0,00	0,00	0,00	0,00	0,00
18	015	2017/43	8	Beneficiação da Rua de Painsais	15 07030301	E		100		01/2018	12/2018	100,00	0,00	100,00	0,00	0,00	0,00	0,00	0,00
18	015	2017/43	9	Beneficiação da Rua da Concha	15 07030301	E		100		01/2018	12/2018	100,00	0,00	100,00	0,00	0,00	0,00	0,00	0,00

Execução Anual do Plano Plurianual de Investimentos

Município de Gondomar

(designação da autarquia local)

Ano: 2018

(unidade: €)

Obj.	Prog.	Projeto		Designação	Código Classificação Orçamental	Forma de Realiz.	Fonte Financiamento (%)			Datas (Mês/Ano)		Montante Previsto			Montante executado			Nível Execução Anual (%)	Nível Execução Global (%)
		Ano / N°	Ação				AC	AA	FC	Início	Fim	Ano	Anos seguintes	Total	Anos Anteriores	Ano	Total		
18				Ano 2018															
18	015			OBRAS MUNICIPAIS															
18	015	2017/43	10	Beneficiação da Rua Vale de Água	15 07030301	E		100		01/2018	12/2018	100,00	0,00	100,00	0,00	0,00	0,00	0,00	0,00
18	015	2017/43	11	Beneficiação da Rua da Aldeia	15 07030301	E		100		01/2018	12/2018	100,00	0,00	100,00	51.640,86	0,00	51.640,86	0,00	99,81
18	015	2017/43	12	Reabilitação do espaço envolvente das antigas instalações da Tapada do Outeiro	15 07030301	E		15	85	01/2017	12/2020	1.000,00	2.000,00	3.000,00	0,00	0,00	0,00	0,00	0,00
18	015	2017/43	13	Beneficiação da Rua da Vessada	15 07030301	E		100		01/2018	12/2018	100,00	0,00	100,00	0,00	0,00	0,00	0,00	0,00
18	015	2017/43	14	Beneficiação da Rua Vale da Mina	15 07030301	E		100		01/2018	12/2018	100,00	0,00	100,00	0,00	0,00	0,00	0,00	0,00
18	015	2017/43	15	Beneficiação da Rua da Costeirinha	15 07030301	E		100		01/2018	12/2018	100,00	0,00	100,00	0,00	0,00	0,00	0,00	0,00
18	015	2017/43	16	Beneficiação da Rua Central de Broalhos	15 07030301	E		100		01/2018	12/2018	100,00	0,00	100,00	0,00	0,00	0,00	0,00	0,00
18	015	2017/43	17	Beneficiação da Rua dos Carvalhos	15 07030301	E		100		01/2018	12/2018	100,00	0,00	100,00	15.465,40	0,00	15.465,40	0,00	99,36
18	015	2017/43	18	Beneficiação da Rua das Vergadas	15 07030301	E		100		01/2018	12/2018	100,00	0,00	100,00	0,00	0,00	0,00	0,00	0,00
18	015	2017/43	19	Construção de Passeios na EN108 - Broalhos, Vila Cova	15 07030301	E		100		01/2018	12/2018	167.500,00	0,00	167.500,00	0,00	0,00	0,00	0,00	0,00
18	015	2017/44		BENEFICIAÇÃO DE ARRUAMENTOS - MELRES															
18	015	2017/44	1	Beneficiação de Arruamentos em Melres	15 07030301	E		100		01/2017	12/2018	152.091,00	0,00	152.091,00	6.754,85	0,00	6.754,85	0,00	4,25
18	015	2017/44	2	Beneficiação da Rua da Mina	15 07030301	E		100		01/2017	12/2018	100,00	0,00	100,00	0,00	0,00	0,00	0,00	0,00
18	015	2017/44	3	Beneficiação da Rua Santa Bárbara	15 07030301	E		100		01/2017	12/2018	100,00	0,00	100,00	0,00	0,00	0,00	0,00	0,00
18	015	2017/44	4	Beneficiação da Avenida Santa Bárbara	15 07030301	E		100		01/2017	12/2019	220.708,00	0,00	220.708,00	0,00	220.707,90	220.707,90	100,00	100,00
18	015	2017/44	5	Ligação centro Medas a Sobrido	15 07030301	E		100		01/2017	12/2020	100,00	0,00	100,00	0,00	0,00	0,00	0,00	0,00
18	015	2017/44	6	Beneficiação da Rua da Ribeira	15 07030301	E		100		01/2017	12/2018	100,00	0,00	100,00	0,00	0,00	0,00	0,00	0,00
18	015	2017/44	7	Beneficiação da Rua das Alminhas	15 07030301	E		100		01/2017	12/2018	100,00	0,00	100,00	0,00	0,00	0,00	0,00	0,00
18	015	2017/44	8	Beneficiação da Rua do Sobreiro	15 07030301	E		100		01/2017	12/2018	100,00	0,00	100,00	0,00	0,00	0,00	0,00	0,00
18	015	2017/44	9	Beneficiação da Rua das Presas	15 07030301	E		100		01/2017	12/2018	100,00	0,00	100,00	0,00	0,00	0,00	0,00	0,00
18	015	2017/44	10	Beneficiação da Travessa do Pessegueiro	15 07030301	E		100		01/2017	12/2018	100,00	0,00	100,00	0,00	0,00	0,00	0,00	0,00
18	015	2017/44	11	Beneficiação da Travessa da Fontinha	15 07030301	E		100		01/2017	12/2018	100,00	0,00	100,00	0,00	0,00	0,00	0,00	0,00
18	015	2017/44	12	Beneficiação da Rua das Covas	15 07030301	E		100		01/2017	12/2018	100,00	0,00	100,00	0,00	0,00	0,00	0,00	0,00
18	015	2017/44	13	Beneficiação da Rua de Vale Feitoso	15 07030301	E		100		01/2017	12/2018	100,00	0,00	100,00	5.936,00	0,00	5.936,00	0,00	98,34
18	015	2017/44	14	Beneficiação da Rua de Bustelo	15 07030301	E		100		01/2017	12/2018	100,00	0,00	100,00	0,00	0,00	0,00	0,00	0,00
18	015	2017/44	15	Beneficiação da Rua dos Carvalhinhos	15 07030301	E		100		01/2017	12/2018	100,00	0,00	100,00	0,00	0,00	0,00	0,00	0,00
18	015	2017/44	16	Beneficiação da Rua da Lameira	15 07030301	E		100		01/2017	12/2018	100,00	0,00	100,00	0,00	0,00	0,00	0,00	0,00
18	015	2017/44	17	Beneficiação da Rua Porto Moreira	15 07030301	E		100		01/2017	12/2018	100,00	0,00	100,00	10.547,00	0,00	10.547,00	0,00	99,06
18	015	2017/44	18	Beneficiação da Travessa Cimo de Vila	15 07030301	E		100		01/2017	12/2018	100,00	0,00	100,00	0,00	0,00	0,00	0,00	0,00
18	015	2017/44	19	Beneficiação da Rua Cimo de Vila	15 07030301	E		100		01/2017	12/2018	100,00	0,00	100,00	0,00	0,00	0,00	0,00	0,00
18	015	2017/44	20	Beneficiação da Rua da Fonte	15 07030301	E		100		01/2017	12/2018	100,00	0,00	100,00	0,00	0,00	0,00	0,00	0,00
18	015	2017/44	21	Beneficiação da Rua Nossa Srª. da Piedade	15 07030301	E		100		01/2017	12/2018	646,00	0,00	646,00	0,00	0,00	0,00	0,00	0,00
18	015	2017/44	22	Beneficiação da Rua de Santa Iria	15 07030301	E		100		01/2018	12/2019	31.157,00	0,00	31.157,00	0,00	0,00	0,00	0,00	0,00
18	015	2017/44	23	Construção de Passeios na EN 108 - Melres	15 07030301	E		100		01/2018	12/2018	155.000,00	0,00	155.000,00	0,00	0,00	0,00	0,00	0,00
18	015	2017/45		BENEFICIAÇÃO DE ARRUAMENTOS - RIO TINTO															
18	015	2017/45	1	Beneficiação de Arruamentos em Rio Tinto	15 07030301	E		100		01/2017	12/2019	29.812,00	0,00	29.812,00	0,00	16.104,60	16.104,60	54,02	54,02
18	015	2017/45	2	Beneficiação da Rua Vila Cova	15 07030301	E		100		01/2017	12/2019	100,00	0,00	100,00	0,00	0,00	0,00	0,00	0,00
18	015	2017/45	3	Beneficiação da Rua Bernardim Ribeiro	15 07030301	E		100		01/2017	12/2019	39.500,00	0,00	39.500,00	0,00	0,00	0,00	0,00	0,00

Execução Anual do Plano Plurianual de Investimentos

Município de Gondomar

Ano: 2018

(designação da autarquia local)

(unidade: €)

Obj.	Prog	Projeto		Designação	Código Classificação Orçamental	Forma de Realiz.	Fonte Financiamento (%)			Datas (Mês/Ano)		Montante Previsto			Montante executado			Nível Execução	Nível Execução
		Ano / N°	Ação				AC	AA	FC	Início	Fim	Ano	Anos seguintes	Total	Anos Anteriores	Ano	Total	Anual (%)	Global (%)
18				Ano 2018															
18	015			OBRAS MUNICIPAIS															
18	015	2017/45	4	Beneficiação da Rua do Bazar	15 07030301	E		100		01/2017	12/2019	84.356,00	1.000,00	85.356,00	20.732,12	84.355,86	105.087,98	100,00	99,06
18	015	2017/45	5	Beneficiação da Avenida da Conduta	15 07030301	E		100		01/2017	12/2019	100,00	0,00	100,00	0,00	0,00	0,00	0,00	0,00
18	015	2017/45	6	Beneficiação da Rua de Esteves	15 07030301	E		100		01/2017	12/2019	100,00	0,00	100,00	113.655,85	0,00	113.655,85	0,00	99,91
18	015	2017/45	7	Beneficiação da Rua Dr. Porfírio de Andrade	15 07030301	E		100		01/2017	12/2019	106.076,00	1.000,00	107.076,00	0,00	104.425,26	104.425,26	98,44	97,52
18	015	2017/45	8	Beneficiação da Rua da Carreira (troço central)	15 07030301	E		100		01/2017	12/2019	43.375,00	300.000,00	343.375,00	0,00	0,00	0,00	0,00	0,00
18	015	2017/45	9	Beneficiação do Largo da Venda Nova	15 07030301	E		100		01/2017	12/2019	100,00	0,00	100,00	0,00	0,00	0,00	0,00	0,00
18	015	2017/45	10	Beneficiação da Rua Carvalho de Araújo	15 07030301	E		100		01/2017	12/2019	100,00	0,00	100,00	0,00	0,00	0,00	0,00	0,00
18	015	2017/45	11	Beneficiação da Rua Afonso Paiva	15 07030301	E		100		01/2017	12/2019	100,00	0,00	100,00	0,00	0,00	0,00	0,00	0,00
18	015	2017/45	12	Beneficiação da Rua Pero da Covilhã	15 07030301	E		100		01/2017	12/2019	100,00	0,00	100,00	0,00	0,00	0,00	0,00	0,00
18	015	2017/45	13	Beneficiação da Travessa Fernão de Magalhães	15 07030301	E		100		01/2017	12/2019	100,00	0,00	100,00	84.607,08	0,00	84.607,08	0,00	99,88
18	015	2017/45	14	Requalificação da Rua D. Afonso Henriques	15 07030301	E		15	85	01/2017	12/2020	26.500,00	301.000,00	327.500,00	0,00	26.499,05	26.499,05	100,00	8,09
18	015	2017/45	15	Ligação da Praceta José Coelho da Mota à Rotunda do Metro	15 07030301	E		100		01/2017	12/2019	8.800,00	0,00	8.800,00	0,00	0,00	0,00	0,00	0,00
18	015	2017/45	16	Beneficiação da Travessa da Ferraria	15 07030301	E		100		01/2017	12/2019	100,00	0,00	100,00	32.461,97	0,00	32.461,97	0,00	99,69
18	015	2017/45	17	Beneficiação da Travessa da Venda Nova	15 07030301	E		100		01/2017	12/2019	100,00	0,00	100,00	39.287,31	0,00	39.287,31	0,00	99,75
18	015	2017/45	19	Projeto da Circunvalação	15 07030301	E		15	85	01/2017	12/2020	100,00	2.000,00	2.100,00	0,00	0,00	0,00	0,00	0,00
18	015	2017/45	20	Circunvalação - Expansão da rede de ciclovias e vias pedonais	15 07030301	E		15	85	01/2017	12/2020	100,00	2.000,00	2.100,00	0,00	0,00	0,00	0,00	0,00
18	015	2017/45	21	Percurso da Via Nordeste (pedonal e ciclável)	15 07030301	E		15	85	01/2017	12/2020	100,00	2.000,00	2.100,00	0,00	0,00	0,00	0,00	0,00
18	015	2017/45	22	Requalificação das vias envolventes da Rua D. Afonso Henriques	15 07030301	E		15	85	01/2017	12/2020	100,00	2.000,00	2.100,00	0,00	0,00	0,00	0,00	0,00
18	015	2017/45	23	Requalificação das vias centrais de S. Caetano/ Rio Tinto	15 07030301	E		15	85	01/2017	12/2020	100,00	2.000,00	2.100,00	0,00	0,00	0,00	0,00	0,00
18	015	2017/45	24	Zona histórica de Medancelhe e Rio Tinto - Requalificação de arruamentos	15 07030301	E		15	85	01/2017	12/2020	100,00	2.000,00	2.100,00	0,00	0,00	0,00	0,00	0,00
18	015	2017/45	25	Beneficiação da Rua dos Moinhos	15 07030301	E		100		01/2017	12/2019	36.795,00	0,00	36.795,00	0,00	0,00	0,00	0,00	0,00
18	015	2017/45	26	Beneficiação da Rua do Casal	15 07030301	E		100		01/2017	12/2019	100,00	0,00	100,00	0,00	0,00	0,00	0,00	0,00
18	015	2017/45	27	Beneficiação da Rua das Cavadas	15 07030301	E		100		01/2017	12/2019	5.152,00	250.000,00	255.152,00	0,00	0,00	0,00	0,00	0,00
18	015	2017/45	28	Beneficiação da Rua Eça de Queirós	15 07030301	E		100		01/2017	12/2019	1.100,00	0,00	1.100,00	23.877,26	934,16	24.811,42	84,92	99,34
18	015	2017/45	29	Beneficiação dos arruamentos envolventes ao Estádio Cidade de Rio Tinto	15 07030301	E		100		01/2017	12/2019	100,00	0,00	100,00	0,00	0,00	0,00	0,00	0,00
18	015	2017/45	30	Beneficiação da Rua da Ponte	15 07030301	E		100		01/2017	12/2019	7.119,00	0,00	7.119,00	29.900,20	7.118,18	37.018,38	99,99	100,00
18	015	2017/45	31	Beneficiação da Travessa da Ponte	15 07030301	E		100		01/2017	12/2019	27.057,00	0,00	27.057,00	0,00	27.056,76	27.056,76	100,00	100,00
18	015	2017/45	32	Beneficiação da Rua Ramalho Ortigão	15 07030301	E		100		01/2017	12/2019	15.416,00	0,00	15.416,00	1.985,76	15.415,20	17.400,96	99,99	100,00
18	015	2017/45	33	Beneficiação da Rua Pedro Nunes	15 07030301	E		100		01/2017	12/2019	3.050,00	0,00	3.050,00	9.396,66	3.049,60	12.446,26	99,99	100,00
18	015	2017/45	34	Beneficiação da Rua Vitor Hugo	15 07030301	E		100		01/2017	12/2019	100,00	0,00	100,00	6.307,00	82,15	6.389,15	82,15	99,72
18	015	2017/45	35	Beneficiação da Rua Damião de Góis	15 07030301	E		100		01/2017	12/2019	738,00	0,00	738,00	11.660,00	737,76	12.397,76	99,97	100,00
18	015	2017/45	36	Beneficiação da Rua António Nobre	15 07030301	E		100		01/2017	12/2019	752,00	0,00	752,00	13.567,17	751,05	14.318,22	99,87	99,99
18	015	2017/45	37	Beneficiação da Rua da Carreira (troço Sul)	15 07030301	E		100		01/2017	12/2019	100,00	0,00	100,00	0,00	0,00	0,00	0,00	0,00
18	015	2017/45	38	Beneficiação da Rua da Independência	15 07030301	E		100		01/2017	12/2019	98.103,00	0,00	98.103,00	30.586,30	98.102,67	128.688,97	100,00	100,00
18	015	2017/45	39	Beneficiação da Rua de Carreiros	15 07030301	E		100		01/2017	12/2019	137.420,00	0,00	137.420,00	0,00	137.418,93	137.418,93	100,00	100,00
18	015	2017/45	40	Beneficiação da Rua Eng. Maia Bernardo	15 07030301	E		100		01/2018	12/2018	25.000,00	0,00	25.000,00	0,00	0,00	0,00	0,00	0,00

# Execução Anual do Plano Plurianual de Investimentos

## Município de Gondomar

Ano: 2018

(designação da autarquia local)

(unidade: €)

Obj	Prog	Projeto		Designação	Código Classificação Orçamental	Forma de Realiz.	Fonte Financiamento (%)			Datas (Mês/Ano)		Montante Previsto			Montante executado			Nível Execução Anual (%)	Nível Execução Global (%)
		Ano / Nº	Ação				AC	AA	FC	Início	Fim	Ano	Anos seguintes	Total	Anos Anteriores	Ano	Total		
18		Ano 2018																	
18	015	OBRAS MUNICIPAIS																	
18	015	2017/45	41	Beneficiação da Rua Padre Manuel Bernardes	15 07030301	E		100		01/2018	12/2018	100,00	0,00	100,00	0,00	0,00	0,00	0,00	0,00
18	015	2017/45	42	Beneficiação da Travessa Padre Manuel Bernardes	15 07030301	E		100		01/2018	12/2018	100,00	0,00	100,00	0,00	0,00	0,00	0,00	0,00
18	015	2017/45	43	Beneficiação da Rua Irene Lisboa	15 07030301	E		100		01/2018	12/2018	37.922,00	0,00	37.922,00	0,00	0,00	0,00	0,00	0,00
18	015	2017/45	44	Beneficiação da Rua Abel Varzim	15 07030301	E		100		01/2018	12/2018	100,00	0,00	100,00	0,00	0,00	0,00	0,00	0,00
18	015	2017/45	45	Beneficiação da Rua de S. Caetano	15 07030301	E		100		01/2018	12/2018	50.909,00	0,00	50.909,00	0,00	0,00	0,00	0,00	0,00
18	015	2017/45	46	Beneficiação da Travessa de S. Caetano	15 07030301	E		100		01/2018	12/2018	100,00	0,00	100,00	0,00	0,00	0,00	0,00	0,00
18	015	2017/45	47	Beneficiação da Avenida das Forças Armadas	15 07030301	E		100		01/2018	12/2019	100,00	130.000,00	130.100,00	0,00	0,00	0,00	0,00	0,00
18	015	2017/45	48	Beneficiação da Rua do Mendalho	15 07030301	E		100		01/2018	12/2018	100,00	0,00	100,00	0,00	0,00	0,00	0,00	0,00
18	015	2017/45	49	Beneficiação da Avenida Dr. Francisco Sá Carneiro	15 07030301	E		100		01/2017	12/2019	158.500,00	0,00	158.500,00	0,00	157.956,28	157.956,28	99,66	99,66
18	015	2017/46		BENEFICIAÇÃO DE ARRUAMENTOS - SÃO PEDRO DA COVA															
18	015	2017/46	1	Beneficiação de Arruamentos em São Pedro da Cova	15 07030301	E		100		01/2017	12/2019	100,00	0,00	100,00	0,00	0,00	0,00	0,00	0,00
18	015	2017/46	2	Arranjo Urbanistico junto ao Centro Social de Silveirinhos	15 07030301	E		100		01/2017	12/2019	100,00	0,00	100,00	0,00	0,00	0,00	0,00	0,00
18	015	2017/46	3	Beneficiação do Largo da Covilhã (ft aos Bombeiros)	15 07030301	E		100		01/2017	12/2019	1.000,00	0,00	1.000,00	0,00	0,00	0,00	0,00	0,00
18	015	2017/46	4	Beneficiação da Rua da Ribeira	15 07030301	E		100		01/2017	12/2019	100,00	0,00	100,00	0,00	0,00	0,00	0,00	0,00
18	015	2017/46	5	Beneficiação da Rua Tanque das Três Pernas	15 07030301	E		100		01/2017	12/2019	100,00	0,00	100,00	0,00	0,00	0,00	0,00	0,00
18	015	2017/46	6	Beneficiação da Rua da Cavada	15 07030301	E		100		01/2017	12/2019	100,00	0,00	100,00	0,00	0,00	0,00	0,00	0,00
18	015	2017/46	7	Beneficiação da Rua da Paradela	15 07030301	E		100		01/2017	12/2019	100,00	0,00	100,00	0,00	0,00	0,00	0,00	0,00
18	015	2017/46	8	Beneficiação da Rua da Capela	15 07030301	E		100		01/2017	12/2019	100,00	0,00	100,00	0,00	0,00	0,00	0,00	0,00
18	015	2017/46	9	Beneficiação da Rua de Everdosa	15 07030301	E		100		01/2017	12/2020	12.000,00	100.000,00	112.000,00	0,00	0,00	0,00	0,00	0,00
18	015	2017/46	10	Beneficiação da Travessa de Ervedosa	15 07030301	E		100		01/2017	12/2019	41.690,00	0,00	41.690,00	0,00	0,00	0,00	0,00	0,00
18	015	2017/46	12	Reperfilamento da Estrada de D. Miguel	15 07030301	E		100		01/2017	12/2019	65.000,00	75.000,00	140.000,00	0,00	0,00	0,00	0,00	0,00
18	015	2017/46	13	Requalificação da Estrada D. Miguel (pedonal)	15 07030301	E	15	85		01/2017	12/2020	100,00	126.000,00	126.100,00	0,00	0,00	0,00	0,00	0,00
18	015	2017/46	14	Beneficiação da Rua das Bocas (troço nascente)	15 07030301	E		100		01/2017	12/2020	70.000,00	120.000,00	190.000,00	0,00	0,00	0,00	0,00	0,00
18	015	2017/46	15	Beneficiação da Travessa da Lameira	15 07030301	E		100		01/2017	12/2019	100,00	0,00	100,00	0,00	0,00	0,00	0,00	0,00
18	015	2017/46	16	Beneficiação da Rua do Soutinho	15 07030301	E		100		01/2017	12/2019	100,00	0,00	100,00	0,00	0,00	0,00	0,00	0,00
18	015	2017/46	17	Zona histórica de S. P. da Cova/Museu Mineiro - Requalificação de arruamentos	15 07030301	E		100		01/2017	12/2019	100,00	0,00	100,00	0,00	0,00	0,00	0,00	0,00
18	015	2017/46	18	Requalificação de arruamentos - Zona histórica de Belói/Ramalho	15 07030301	E	15	85		01/2017	12/2020	595.332,00	2.000,00	597.332,00	0,00	594.798,12	594.798,12	99,91	99,58
18	015	2017/46	19	Ligação Bairro do Couto Mineiro, Bairro da Bela Vista e Estrada D. Miguel	15 07030301	E	15	85		01/2017	12/2020	1.000,00	2.000,00	3.000,00	0,00	0,00	0,00	0,00	0,00
18	015	2017/46	20	Beneficiação da Rua das Bocas	15 07030301	E		100		01/2017	12/2019	100,00	0,00	100,00	0,00	0,00	0,00	0,00	0,00
18	015	2017/46	21	Requalificação da Alameda Desportiva de São Pedro da Cova	15 07030301	E		100		01/2017	12/2019	83.663,00	0,00	83.663,00	0,00	74.492,56	74.492,56	89,04	89,04
18	015	2017/46	22	Beneficiação da Rua da Portela	15 07030301	E		100		01/2017	12/2019	118.687,00	0,00	118.687,00	0,00	70.855,70	70.855,70	59,70	59,70
18	015	2017/46	23	Beneficiação da EN209 (troço travessa Manuel Alves Vieira - Estrada D. Miguel)	15 07030301	E		100		01/2017	12/2019	48.845,00	0,00	48.845,00	0,00	48.029,98	48.029,98	98,33	98,33
18	015	2017/47		BENEFICIAÇÃO DE ARRUAMENTOS – VALBOM															
18	015	2017/47	1	Beneficiação de Arruamentos em Valbom	15 07030301	E		100		01/2017	12/2019	1.186,00	0,00	1.186,00	0,00	0,00	0,00	0,00	0,00
18	015	2017/47	3	Beneficiação da Rua Dr. Joaquim Manuel da Costa	15 07030301	E		100		01/2017	12/2019	1.000,00	150.000,00	151.000,00	0,00	0,00	0,00	0,00	0,00

# Execução Anual do Plano Plurianual de Investimentos

## Município de Gondomar

Ano: 2018

(designação da autarquia local)

(unidade: €)

Obj	Prog	Projeto		Designação	Código Classificação Orçamental	Forma de Realiz.	Fonte Financiamento (%)			Datas (Mês/Ano)		Montante Previsto			Montante executado			Nível Execução Anual (%)	Nível Execução Global (%)
		Ano / N°	Ação				AC	AA	FC	Início	Fim	Ano	Anos seguintes	Total	Anos Anteriores	Ano	Total		
18				Ano 2018															
18	015			OBRAS MUNICIPAIS															
18	015	2017/47	4	Ben.Rua Marques Leitão (c/ ben.Rua Centro Republicano Pádua Correia)	15 07030301	E		100		01/2017	12/2019	100,00	0,00	100,00	0,00	0,00	0,00	0,00	0,00
18	015	2017/47	5	Beneficiação da Rua Nossa Senhora do Rosário	15 07030301	E		100		01/2017	12/2019	100,00	0,00	100,00	0,00	0,00	0,00	0,00	0,00
18	015	2017/47	6	Beneficiação da Rua Vasco da Gama - 2ª fase	15 07030301	E		100		01/2017	12/2019	100,00	0,00	100,00	0,00	0,00	0,00	0,00	0,00
18	015	2017/47	7	Beneficiação da Rua do Monte	15 07030301	E		100		01/2017	12/2019	100,00	0,00	100,00	0,00	0,00	0,00	0,00	0,00
18	015	2017/47	8	Beneficiação da Rua dos Lavadouros	15 07030301	E		100		01/2017	12/2019	100,00	0,00	100,00	0,00	0,00	0,00	0,00	0,00
18	015	2017/47	9	Beneficiação da Rua das Trenas	15 07030301	E		100		01/2017	12/2019	100,00	0,00	100,00	0,00	0,00	0,00	0,00	0,00
18	015	2017/47	11	Beneficiação da Rua das Sete Capelas	15 07030301	E		100		01/2017	12/2019	100,00	0,00	100,00	0,00	0,00	0,00	0,00	0,00
18	015	2017/47	12	Centro histórico de Valbom - Requalificação das vias estruturantes	15 07030301	E		15	85	01/2017	12/2020	100,00	2.000,00	2.100,00	0,00	0,00	0,00	0,00	0,00
18	015	2017/47	13	Beneficiação da Rua da Giesta	15 07030301	E		100		01/2017	12/2019	63.282,00	0,00	63.282,00	0,00	63.282,00	63.282,00	100,00	100,00
18	015	2017/47	14	Beneficiação da Rua Pintor Júlio Resende	15 07030301	E		100		01/2017	12/2019	153.303,00	0,00	153.303,00	0,00	153.302,82	153.302,82	100,00	100,00
18	015	2017/47	15	Beneficiação da Rua Eça de Queirós	15 07030301	E		100		01/2017	12/2019	79.461,00	0,00	79.461,00	0,00	71.785,85	71.785,85	90,34	90,34
18	015	2017/47	16	Beneficiação da Rua Capela da Lagoa	15 07030301	E		100		01/2018	12/2019	76.000,00	90.000,00	166.000,00	0,00	0,00	0,00	0,00	0,00
18	015	2017/47	17	Beneficiação da Travessa Capela da Lagoa	15 07030301	E		100		01/2018	12/2018	53.000,00	0,00	53.000,00	0,00	0,00	0,00	0,00	0,00
18	015	2017/47	18	Beneficiação do Largo Fonte Pedrinha	15 07030301	E		100		01/2018	12/2018	92.800,00	0,00	92.800,00	0,00	0,00	0,00	0,00	0,00
18	015	2017/47	19	Beneficiação da Rua de Buarcos	15 07030301	E		100		01/2018	12/2018	35.000,00	0,00	35.000,00	0,00	0,00	0,00	0,00	0,00
18	015	2017/47	20	Beneficiação da Rua Nuno Alvares	15 07030301	E		100		01/2018	12/2019	70.000,00	85.000,00	155.000,00	0,00	0,00	0,00	0,00	0,00
18	015	2017/47	21	Beneficiação da Rua Pinheiro D'Além	15 07030301	E		100		01/2018	12/2019	85.500,00	200.000,00	285.500,00	0,00	0,00	0,00	0,00	0,00
18	015	2017/47	22	Beneficiação do Caminho da Vinha	15 07030301	E		100		01/2018	12/2018	18.000,00	0,00	18.000,00	0,00	0,00	0,00	0,00	0,00
18	015	2017/52		CONSTRUÇÕES DIVERSAS	15 07010413	O		100		01/2017	12/2019	85.452,00	0,00	85.452,00	91.904,86	93,67	91.998,53	0,11	51,87
18	015	2017/102		PARQUES URBANOS															
18	015	2017/102	1	Parque Urbano de Rio Tinto	15 07030305	E		15	85	01/2017	12/2020	1.315.166,00	2.000,00	1.317.166,00	304.838,81	1.295.916,99	1.600.755,80	98,54	98,69
18	015	2017/102	2	Parque Urbano de Fânzeres / São Cosme	15 07030305	E		15	85	01/2017	12/2020	100,00	1.001.000,00	1.001.100,00	0,00	0,00	0,00	0,00	0,00
18	015	2017/102	3	Parque Urbano da Ribeira da Archeira (São Cosme / Valbom)	15 07030305	E		15	85	01/2017	12/2020	100,00	401.000,00	401.100,00	0,00	0,00	0,00	0,00	0,00
18	015	2017/102	4	Parque Urbano e Desportivo de Ramalde (São Cosme)	15 07030305	E		15	85	01/2017	12/2020	100,00	501.000,00	501.100,00	0,00	0,00	0,00	0,00	0,00
18	015	2017/102	5	Parque Urbano da Ribeira de Parada	15 07030305	E		15	85	01/2017	12/2020	100,00	2.000,00	2.100,00	0,00	0,00	0,00	0,00	0,00
18	015	2017/102	6	Parque Urbano e Desportivo do Monte Crasto	15 07030305	E		15	85	01/2017	12/2020	100,00	2.000,00	2.100,00	0,00	0,00	0,00	0,00	0,00
18	015	2017/102	7	Parque Urbano e Desportivo de S. Pedro da Cova	15 07030305	E		15	85	01/2017	12/2020	108,00	2.000,00	2.108,00	0,00	0,00	0,00	0,00	0,00
18	015	2017/105		Reabilitação de edifícios públicos: EB1 de Belói	15 07010301	E		15	85	01/2017	12/2020	100,00	2.000,00	2.100,00	0,00	0,00	0,00	0,00	0,00
18	015	2017/111		Parque Urbano de Fânzeres - Percurso de Ligação ao Interface do Metro e Parque de Estacionamento	15 07030313	E		100		01/2017	12/2020	5.280,00	600.000,00	605.280,00	0,00	0,00	0,00	0,00	0,00
18	015	2018/1		CONSERVAÇÃO E REPARAÇÃO DE VIAS MUNICIPAIS															
18	015	2018/1	1	Instalação e conservação de infra-estruturas	15 07030301	E		100		01/2018	12/2018	35.000,00	0,00	35.000,00	0,00	0,00	0,00	0,00	0,00
18	015	2018/1	2	Sinalização e Trânsito	15 07030309	E		100		01/2018	12/2018	63.000,00	0,00	63.000,00	17.615,55	31.729,96	49.345,51	50,37	61,21
18	015	2018/1	3	Conservação e reparação de vias municipais	15 07030301	E		100		01/2018	12/2018	93.264,00	0,00	93.264,00	380.643,97	0,00	380.643,97	0,00	80,32
18	015	2018/79		Equipamento básico	15 07011002	O		100		01/2018	12/2018	49.000,00	0,00	49.000,00	0,00	32.163,27	32.163,27	65,64	65,64
18	015	2018/80		Ferramentas e utensílios	15 070111	O		100		01/2018	12/2018	9.000,00	0,00	9.000,00	10.502,52	6.917,92	17.420,44	76,87	89,32
18	015	2018/85		Construção de Centro de Dia - Melres	15 07010306	E		100		01/2018	12/2019	10.000,00	90.000,00	100.000,00	0,00	0,00	0,00	0,00	0,00

# Execução Anual do Plano Plurianual de Investimentos

## Município de Gondomar

Ano: 2018

(designação da autarquia local)

(unidade: €)

Obj	Prog	Projeto		Designação	Código Classificação Orçamental	Forma de Realiz.	Fonte Financiamento (%)			Datas (Mês/Ano)		Montante Previsto			Montante executado			Nível Execução Anual (%)	Nível Execução Global (%)
		Ano / N°	Ação				AC	AA	FC	Início	Fim	Ano	Anos seguintes	Total	Anos Anteriores	Ano	Total		
18				Ano 2018															
18	015			OBRAS MUNICIPAIS															
18	015	2018/86		Edifícios Públicos - Reformulação do Edifício dos Paços do Concelho	15	07010301	E			01/2018	12/2019	282.197,00	500.000,00	782.197,00	0,00	0,00	0,00	0,00	0,00
Totais do Programa 015:												8.312.726,88	8.251.000,00	16.563.726,88	3.134.628,19	4.955.683,26	8.090.311,45	59,62	41,07
18	016			MOBILIDADE															
18	016	2017/85		MEDIDAS DE APOIO À MOBILIDADE															
18	016	2017/85	1	Generalização do andante a todos os operadores e linhas															
18	016	2017/85	1/3	Equipamentos	16	070115	O	15	85	01/2017	12/2020	100,00	2.000,00	2.100,00	0,00	0,00	0,00	0,00	0,00
18	016	2017/85	2	Interface com o modo suave e ligação ao metro em Rio Tinto	15	07030313	E	15	85	01/2017	12/2020	169.475,00	2.000,00	171.475,00	11.461,88	169.474,30	180.936,18	100,00	98,91
18	016	2017/85	3	Interface no Largo do Souto	15	07030313	E	15	85	01/2017	12/2020	100,00	2.000,00	2.100,00	0,00	0,00	0,00	0,00	0,00
18	016	2017/85	4	Interface na estação de Rio Tinto	15	07030313	E	15	85	01/2017	12/2020	100,00	2.000,00	2.100,00	0,00	0,00	0,00	0,00	0,00
18	016	2017/85	5	Interface ligação do Metro no Centro do Concelho	15	07030313	E	15	85	01/2017	12/2020	100,00	2.000,00	2.100,00	0,00	0,00	0,00	0,00	0,00
18	016	2017/85	6	Interface da Lourinha	15	07030313	E	15	85	01/2017	12/2020	100,00	2.000,00	2.100,00	0,00	0,00	0,00	0,00	0,00
18	016	2017/85	7	Prolongamento da linha de metro até à Av. da Carvalha	15	07030301	E	15	85	01/2017	12/2020	100,00	2.000,00	2.100,00	0,00	0,00	0,00	0,00	0,00
18	016	2017/85	8	Reforço da rede interna de transportes- transporte flexível															
18	016	2017/85	8/3	Equipamentos	16	070115	O	100		01/2017	12/2020	100,00	2.000,00	2.100,00	0,00	0,00	0,00	0,00	0,00
18	016	2017/85	9	Implementação da travessia do Douro, por barco, entre Melres e Lomba	16	07030313	E	15	85	01/2017	12/2020	100,00	2.000,00	2.100,00	0,00	0,00	0,00	0,00	0,00
Totais do Programa 016:												170.275,00	18.000,00	188.275,00	11.461,88	169.474,30	180.936,18	99,53	90,59
18	017			COESÃO SOCIAL															
18	017	2017/94		CONJUNTOS HABITACIONAIS - REQUALIFICAÇÃO DO ESPAÇO PÚBLICO															
18	017	2017/94	1	Conjunto Habitacional da Gandra	17	07010203	E	15	85	01/2017	12/2020	100,00	56.455,00	56.555,00	0,00	0,00	0,00	0,00	0,00
18	017	2017/94	2	Conjunto Habitacional da Triana	17	07010203	E	15	85	01/2017	12/2020	100,00	56.445,00	56.545,00	0,00	0,00	0,00	0,00	0,00
18	017	2017/94	3	Conjunto Habitacional das Areias	17	07010203	E	15	85	01/2017	12/2020	2.600,00	6.445,00	9.045,00	0,00	0,00	0,00	0,00	0,00
18	017	2017/94	4	Conjunto Habitacional de Santa Bárbara	17	07010203	E	15	85	01/2017	12/2020	26.256,00	2.000,00	28.256,00	0,00	20.955,71	20.955,71	79,81	74,16
18	017	2017/94	5	Conjunto Habitacional do Monte	17	07010203	E	15	85	01/2017	12/2020	100,00	56.445,00	56.545,00	0,00	0,00	0,00	0,00	0,00
18	017	2017/94	6	Conjunto Habitacional do Monte Crasto	17	07010203	E	15	85	01/2017	12/2020	100,00	56.445,00	56.545,00	0,00	0,00	0,00	0,00	0,00
18	017	2017/94	7	Conjunto Habitacional da Serra	17	07010203	E	15	85	01/2017	12/2020	100,00	56.445,00	56.545,00	0,00	0,00	0,00	0,00	0,00
18	017	2017/94	8	Conjunto Habitacional de Medas	17	07010203	E	15	85	01/2017	12/2020	13.680,00	2.000,00	15.680,00	0,00	13.679,72	13.679,72	100,00	87,24
18	017	2017/94	9	Conjunto Habitacional da Foz do Sousa	17	07010203	E	15	85	01/2017	12/2020	36.908,00	2.000,00	38.908,00	0,00	36.907,43	36.907,43	100,00	94,86
18	017	2017/94	10	Conjunto Habitacional de Melres	17	07010203	E	15	85	01/2017	12/2020	51.201,00	2.000,00	53.201,00	0,00	51.200,12	51.200,12	100,00	96,24
18	017	2017/95		REABILITAÇÃO DE EDIFÍCIOS DE HABITAÇÃO SOCIAL															
18	017	2017/95	1	Conjunto Habitacional de Santa Bárbara	17	07010203	E	15	85	01/2017	12/2020	345.146,00	2.000,00	347.146,00	21.962,37	344.924,96	366.887,33	99,94	99,40
18	017	2017/95	2	Conjunto Habitacional do Monte	17	07010203	E	15	85	01/2017	12/2020	100,00	228.914,00	229.014,00	0,00	0,00	0,00	0,00	0,00
18	017	2017/95	3	Conjunto Habitacional da Triana	17	07010203	E	15	85	01/2017	12/2020	100,00	50.000,00	50.100,00	0,00	0,00	0,00	0,00	0,00
18	017	2017/95	4	Conjunto Habitacional de Medas	17	07010203	E	15	85	01/2017	12/2020	91.124,00	2.000,00	93.124,00	108.350,93	86.680,93	195.031,86	95,12	96,80
18	017	2017/95	5	Conjunto Habitacional de Carreiros	17	07010203	E	15	85	01/2017	12/2020	100,00	228.914,00	229.014,00	0,00	0,00	0,00	0,00	0,00
18	017	2017/95	6	Conjunto Habitacional de Areias	17	07010203	E	15	85	01/2017	12/2020	259.125,00	2.000,00	261.125,00	48.648,28	259.124,19	307.772,47	100,00	99,35



# Execução Anual do Plano Plurianual de Investimentos

## Município de Gondomar

Ano: 2018

(designação da autarquia local)

(unidade: €)

Obj	Prog	Projeto		Designação	Código Classificação Orçamental	Forma de Realiz.	Fonte Financiamento (%)			Datas (Mês/Ano)		Montante Previsto			Montante executado			Nível Execução Anual (%)	Nível Execução Global (%)
		Ano / N°	Ação				AC	AA	FC	Início	Fim	Ano	Anos seguintes	Total	Anos Anteriores	Ano	Total		
18				Ano 2018															
18	017			COESÃO SOCIAL															
18	017	2017/95	7	Conjunto Habitacional da Gandra	17 07010203	E	15	85		01/2017	12/2020	100,00	228.914,00	229.014,00	0,00	0,00	0,00	0,00	0,00
18	017	2017/95	8	Conjunto Habitacional Trás-da-Serra (Jovim)	17 07010203	E	15	85		01/2017	12/2020	100,00	51.000,00	51.100,00	0,00	0,00	0,00	0,00	0,00
18	017	2017/95	9	Conjunto Habitacional da Fontela	17 07010203	E	15	85		01/2017	12/2020	500,00	528.914,00	529.414,00	0,00	0,00	0,00	0,00	0,00
18	017	2017/95	10	Conjunto Habitacional de Baguim	17 07010203	E	15	85		01/2017	12/2020	500,00	428.914,00	429.414,00	0,00	0,00	0,00	0,00	0,00
18	017	2017/95	11	Conjunto Habitacional do Monte Crasto	17 07010203	E	15	85		01/2017	12/2020	100,00	228.914,00	229.014,00	0,00	0,00	0,00	0,00	0,00
18	017	2017/95	12	Conjunto Habitacional da Foz do Sousa	17 07010203	E	15	85		01/2017	12/2020	100,00	228.914,00	229.014,00	0,00	0,00	0,00	0,00	0,00
18	017	2017/95	13	Conjunto Habitacional de Melres	17 07010203	E	15	85		01/2017	12/2020	11.000,00	1.000,00	12.000,00	147.961,70	10.865,00	158.826,70	98,77	99,29
18	017	2017/95	14	Conjunto Habitacional da Lomba	17 07010203	E	15	85		01/2017	12/2020	500,00	388.900,00	389.400,00	0,00	0,00	0,00	0,00	0,00
18	017	2017/95	15	Conjunto Habitacional de Tardariz	17 07010203	E	15	85		01/2017	12/2020	12.966,00	428.914,00	441.880,00	0,00	0,00	0,00	0,00	0,00
18	017	2017/95	16	Conservação e reparações em conjuntos habitacionais	17 07010203	E	100			01/2017	12/2018	775.984,00	0,00	775.984,00	207.399,50	561.521,13	768.920,63	72,36	78,19
18	017	2017/108		GONDOMAR#CRIA#ATIVIDADE															
18	017	2017/108	2	Atividades Formativas															
18	017	2017/108	2/5	Aquisição de Viaturas	17 07010602	O	15	85		01/2017	12/2019	19.760,00	0,00	19.760,00	0,00	0,00	0,00	0,00	0,00
18	017	2018/44		Beneficiação de Espaços	17 07010307	E	100			01/2018	12/2018	18.000,00	0,00	18.000,00	0,00	0,00	0,00	0,00	0,00
18	017	2018/87		Equipamento Básico	17 07011002	O	100			01/2018	12/2018	52.000,00	0,00	52.000,00	0,00	1.271,21	1.271,21	2,44	2,44
Totais do Programa 017:												1.718.450,00	3.324.892,00	5.043.342,00	534.322,78	1.387.130,40	1.921.453,18	80,72	34,45
18	018			CULTURA															
18	018	2017/104		Musealização das Instalações Mineiras - Obras de Recuperação do Cavalete de São Vicente e Zona Envolvente	18 070305	E	15	85		01/2018	12/2020	20.000,00	155.000,00	175.000,00	0,00	0,00	0,00	0,00	0,00
18	018	2018/31		EQUIPAMENTOS CULTURAIS															
18	018	2018/31	1	Beneficiação de equipamentos culturais	18 07010203	E	100			01/2018	12/2019	9.000,00	0,00	9.000,00	372.443,96	0,00	372.443,96	0,00	97,64
18	018	2018/31	2	Equipamento básico	18 07011002	O	100			01/2018	12/2018	14.000,00	0,00	14.000,00	258,30	2.093,98	2.352,28	14,96	16,50
18	018	2018/31	3	Equipamento Administrativo	18 070109	O	100			01/2018	12/2018	19.000,00	0,00	19.000,00	38.282,86	14.063,99	52.346,85	74,02	91,38
18	018	2018/31	4	Ferramentas e utensílios	18 070111	O	100			01/2018	12/2018	4.500,00	0,00	4.500,00	0,00	0,00	0,00	0,00	0,00
18	018	2018/31	5	Obras de Arte	18 070112	O	100			01/2018	12/2018	9.500,00	0,00	9.500,00	5.000,00	5.000,00	10.000,00	52,63	68,97
18	018	2018/68		CENTRO CULTURAL DE RIO TINTO - Obras de Beneficiação	18 07010203	E	100			01/2018	12/2019	20.000,00	150.000,00	170.000,00	0,00	0,00	0,00	0,00	0,00
Totais do Programa 018:												96.000,00	305.000,00	401.000,00	415.985,12	21.157,97	437.143,09	22,04	53,51
18	020			EDUCAÇÃO, FORMAÇÃO E EMPREGO															
18	020	2015/10		Beneficiação de Jardins de Infância - Revisão de Preços	20 07010305	E	100			01/2015	12/2018	1.170,00	0,00	1.170,00	942,67	0,00	942,67	0,00	44,62
18	020	2016/24		Beneficiação e Reab. da Escola EB Cimo de Vila	20 07010305	E	15	85		01/2016	12/2020	35.980,00	1.000,00	36.980,00	199.298,63	33.273,01	232.571,64	92,48	98,43
18	020	2016/383		Beneficiação e Reab. da Escola EB1 de S. Caetano nº 2	20 07010305	E	15	85		01/2016	12/2020	242.347,00	1.000,00	243.347,00	138.828,34	242.346,88	381.175,22	100,00	99,74
18	020	2017/23		OBRAS DE BENEFICIAÇÃO / RECUPERAÇÃO - EQUIPAMENTOS ESCOLARES															
18	020	2017/23	2	Beneficiação / Reabilitação EB Souto	20 07010305	E	15	85		01/2017	12/2020	100,00	10.000,00	10.100,00	0,00	0,00	0,00	0,00	0,00
18	020	2017/23	3	Beneficiação / Reabilitação EB Outeiro	20 07010305	E	15	85		01/2017	12/2020	100,00	10.000,00	10.100,00	0,00	0,00	0,00	0,00	0,00
18	020	2017/23	4	Beneficiação / Reabilitação EB Santa Bárbara	20 07010305	E	15	85		01/2017	12/2020	84.852,00	1.000,00	85.852,00	164.653,31	84.080,49	248.733,80	99,09	99,29
18	020	2017/23	5	Beneficiação / Reabilitação EB à Beira Douro	20 07010305	E	15	85		01/2017	12/2020	136.467,00	1.000,00	137.467,00	48.101,41	136.068,80	184.170,21	99,71	99,25

# Execução Anual do Plano Plurianual de Investimentos

## Município de Gondomar

Ano: 2018

(designação da autarquia local)

(unidade: €)

Obj.	Prog.	Projeto		Designação	Código Classificação Orçamental	Forma de Realiz.	Fonte Financiamento (%)			Datas (Mês/Ano)		Montante Previsto			Montante executado			Nível Execução Anual (%)	Nível Execução Global (%)
		Ano / N°	Ação				AC	AA	FC	Início	Fim	Ano	Anos seguintes	Total	Anos Anteriores	Ano	Total		
18				Ano 2018															
18	020			EDUCAÇÃO, FORMAÇÃO E EMPREGO															
18	020	2017/23	6	Beneficiação / Reabilitação EB Frei Manuel de Santa Inês	20 07010305	E	15	85		01/2017	12/2020	100,00	10.000,00	10.100,00	0,00	0,00	0,00	0,00	0,00
18	020	2017/23	7	Beneficiação / Reabilitação EB São Pedro da Cova	20 07010305	E	15	85		01/2017	12/2020	100,00	10.000,00	10.100,00	0,00	0,00	0,00	0,00	0,00
18	020	2017/23	8	Beneficiação / Reabilitação EB Infanta D. Mafalda	20 07010305	E	15	85		01/2017	12/2020	100,00	250.000,00	250.100,00	0,00	0,00	0,00	0,00	0,00
18	020	2017/23	9	Beneficiação / Reabilitação EB Marques Leitão	20 07010305	E	15	85		01/2017	12/2020	5.500,00	150.000,00	155.500,00	0,00	0,00	0,00	0,00	0,00
18	020	2017/23	10	Beneficiação / Reabilitação EB Jovim e Foz do Sousa	20 07010305	E	15	85		01/2017	12/2020	239.919,00	10.000,00	249.919,00	0,00	235.314,52	235.314,52	98,08	94,16
18	020	2017/23	11	Beneficiação da EB1/JI de Gens	20 07010305	E	15	85		01/2017	12/2020	100,00	10.000,00	10.100,00	0,00	0,00	0,00	0,00	0,00
18	020	2017/23	12	Beneficiação JI Vila Verde	20 07010305	E	15	85		01/2017	12/2020	100,00	10.000,00	10.100,00	0,00	0,00	0,00	0,00	0,00
18	020	2017/23	13	Beneficiação EB1 Ferreirinha	20 07010305	E	15	85		01/2017	12/2020	100,00	10.000,00	10.100,00	0,00	0,00	0,00	0,00	0,00
18	020	2017/23	14	Beneficiação da Escola EB1 de Zebreiros	20 07010305	E	15	85		01/2017	12/2020	31.737,00	1.000,00	32.737,00	0,00	31.736,09	31.736,09	100,00	96,94
18	020	2017/24		OBRAS DE EFICIÊNCIA ENERGÉTICA															
18	020	2017/24	1	Escola EB1 Alvarinha	20 07010305	E	15	85		01/2017	12/2020	100,00	10.000,00	10.100,00	0,00	0,00	0,00	0,00	0,00
18	020	2017/24	2	Escola EB1 Boavista	20 07010305	E	15	85		01/2017	12/2020	100,00	10.000,00	10.100,00	0,00	0,00	0,00	0,00	0,00
18	020	2017/24	3	Escola EB1 Gandra	20 07010305	E	15	85		01/2017	12/2020	100,00	10.000,00	10.100,00	0,00	0,00	0,00	0,00	0,00
18	020	2017/24	4	Escola EB1 Pinheiro D'Além	20 07010305	E	15	85		01/2017	12/2020	100,00	10.000,00	10.100,00	0,00	0,00	0,00	0,00	0,00
18	020	2017/24	5	Escola EB1 Souto	20 07010305	E	15	85		01/2017	12/2020	100,00	10.000,00	10.100,00	0,00	0,00	0,00	0,00	0,00
18	020	2017/24	6	Escola EB1 Taralhão	20 07010305	E	15	85		01/2017	12/2020	100,00	10.000,00	10.100,00	0,00	0,00	0,00	0,00	0,00
18	020	2017/24	7	Escola EB1 Aguiar	20 07010305	E	15	85		01/2017	12/2020	100,00	10.000,00	10.100,00	0,00	0,00	0,00	0,00	0,00
18	020	2017/24	8	Escola EB1 Alto de Soutelo	20 07010305	E	15	85		01/2017	12/2020	100,00	10.000,00	10.100,00	0,00	0,00	0,00	0,00	0,00
18	020	2017/24	9	Escola EB1 Vila Verde	20 07010305	E	15	85		01/2017	12/2020	100,00	10.000,00	10.100,00	0,00	0,00	0,00	0,00	0,00
18	020	2017/24	10	Jardim de Infância Tardariz	20 07010305	E	15	85		01/2017	12/2020	100,00	10.000,00	10.100,00	0,00	0,00	0,00	0,00	0,00
18	020	2017/24	11	Jardim de Infância Taralhão	20 07010305	E	15	85		01/2017	12/2020	100,00	10.000,00	10.100,00	0,00	0,00	0,00	0,00	0,00
18	020	2018/16		Estabelecimentos de Ensino - Equipamentos															
18	020	2018/16	1	Equipamento administrativo	20 070109	O	100			01/2018	12/2018	72.000,00	0,00	72.000,00	7.131,80	3.960,05	11.091,85	5,50	14,02
18	020	2018/16	2	Equipamento básico	20 07011002	O	100			01/2018	12/2018	75.000,00	0,00	75.000,00	0,00	42.039,35	42.039,35	56,05	56,05
18	020	2018/16	3	Sotware informático	20 070108	O	100			01/2018	12/2018	250,00	0,00	250,00	0,00	0,00	0,00	0,00	0,00
18	020	2018/16	4	Equipamento informático	20 070107	O	100			01/2018	12/2018	131.000,00	0,00	131.000,00	0,00	977,85	977,85	0,75	0,75
18	020	2018/16	5	Sala interativa	20 07011002	O	100			01/2018	12/2018	57.500,00	0,00	57.500,00	0,00	230,63	230,63	0,40	0,40
18	020	2018/16	6	Estações interativas	20 07011002	O	100			01/2018	12/2018	250,00	0,00	250,00	0,00	0,00	0,00	0,00	0,00
18	020	2018/17		Obras de beneficiação / recuperação do Parque Escolar															
18	020	2018/17	1	Beneficiação / Reabilitação de Edifícios Escolares	20 07010305	E	100			01/2018	12/2019	543.799,00	0,00	543.799,00	0,00	295.569,69	295.569,69	54,35	54,35
Totais do Programa 020:												1.659.671,00	595.000,00	2.254.671,00	558.956,16	1.105.597,36	1.664.553,52	66,62	59,16
18	021			DESENVOLVIMENTO ECONÓMICO E TURISMO															
18	021	2017/69		ROTA DA FILIGRANA															
18	021	2017/69	5	Equipamento Básico	21 07011002	O	15	85		01/2017	12/2020	98.000,00	6.000,00	104.000,00	0,00	79.273,50	79.273,50	80,89	76,22
18	021	2017/69	7	Equipamento Administrativo	21 070109	O	15	85		01/2017	12/2020	8.500,00	6.000,00	14.500,00	0,00	605,78	605,78	7,13	4,18
18	021	2017/69	14	Welcome Center															
18	021	2017/69	14/1	Obras de Beneficiação	21 07010301	E	15	85		01/2017	12/2020	52.000,00	20.000,00	72.000,00	0,00	35.353,65	35.353,65	67,99	49,10

Execução Anual do Plano Plurianual de Investimentos

Município de Gondomar

Ano: 2018

(designação da autarquia local)

(unidade: €)

Obj.	Prog	Projeto		Designação	Código Classificação Orçamental	Forma de Realiz.	Fonte Financiamento (%)			Datas (Mês/Ano)		Montante Previsto			Montante executado			Nível Execução	Nível Execução Global
		Ano / Nº	Ação				AC	AA	FC	Início	Fim	Ano	Anos seguintes	Total	Anos Anteriores	Ano	Total	Anual (%)	(%)
18		Ano 2018																	
18	021	DESENVOLVIMENTO ECONÓMICO E TURISMO																	
18	021	2017/69	14/2	Equipamento Administrativo	21 070109	O		15	85	01/2017	12/2020	1.000,00	10.000,00	11.000,00	0,00	0,00	0,00	0,00	0,00
18	021	2017/69	14/3	Sinalética Rodoviária	21 07010409	O		15	85	01/2017	12/2020	1.800,00	4.000,00	5.800,00	0,00	0,00	0,00	0,00	0,00
18	021	2017/69	15	Equipamento Informático	21 070107	O		15	85	01/2017	12/2018	29.317,00	0,00	29.317,00		29.313,98		99,99	0,00
18	021	2017/69	16	Software Informático	21 070108	O		15	85	01/2017	12/2018	24.139,00	0,00	24.139,00		24.132,60		99,97	0,00
18	021	2017/77		PROJETO SLIDE LOMBA															
18	021	2017/77	1	Construção Slide Lomba	21 07010413	E		100		01/2017	12/2018	2.189,00	0,00	2.189,00	0,00	0,00	0,00	0,00	0,00
18	021	2018/58		PRAIAS FLUVIAIS															
18	021	2018/58	1	Requalificação e acessos	21 07030313	E		100		01/2018	12/2018	1.000,00	0,00	1.000,00	0,00	0,00	0,00	0,00	0,00
18	021	2018/58	2	Equipamentos	21 070115	O		100		01/2018	12/2019	47.350,00	0,00	47.350,00	1.698,43	11.316,00	13.014,43	23,90	26,53
18	021	2018/62		PARQUE TECNOLÓGICO															
18	021	2018/62	2	Aquisição de Terrenos	21 070101	O		100		01/2018	12/2018	1.000,00	0,00	1.000,00	0,00	0,00	0,00	0,00	0,00
18	021	2018/62	3	Obras de Beneficiação / Expansão	21 07010301	E		100		01/2018	12/2019	1.000,00	50.000,00	51.000,00	0,00	0,00	0,00	0,00	0,00
18	021	2018/62	4	Equipamento Básico	21 07011002	O		100		01/2018	12/2018	12.500,00	0,00	12.500,00	10.203,24	7.330,80	17.534,04	58,65	77,23
18	021	2018/62	5	Equipamento Administrativo	21 070109	O		100		01/2018	12/2018	12.500,00	0,00	12.500,00	0,00	0,00	0,00	0,00	0,00
18	021	2018/63		ÁREAS EMPRESARIAIS															
18	021	2018/63	3	Aquisição de Terrenos	21 070101	O		100		01/2018	12/2018	9.000,00	0,00	9.000,00	0,00	0,00	0,00	0,00	0,00
18	021	2018/63	4	Construção	21 07030301	E		100		01/2018	12/2019	1.000,00	50.000,00	51.000,00	0,00	0,00	0,00	0,00	0,00
18	021	2018/83		Prolongamento POLIS até Zebreiros	21 07030313	E		100		01/2018	12/2020	100,00	2.000,00	2.100,00	0,00	0,00	0,00	0,00	0,00
18	021	2018/84		Passadiço na Lomba	21 07030313	E		100		01/2018	12/2020	63.000,00	2.000,00	65.000,00	0,00	0,00	0,00	0,00	0,00
Totais do Programa 021:												365.395,00	150.000,00	515.395,00	11.901,67	187.326,31	145.781,40	51,27	27,65
18	022	ESPAÇOS PÚBLICOS E DINAMIZAÇÃO																	
18	022	2016/371		Construção e beneficiação de Parques Infantis e Parques de Jogos	15 07010203	E		100		01/2016	12/2018	220.000,00	0,00	220.000,00	462.149,79	162.686,11	624.835,90	73,95	91,60
18	022	2018/45		Mercado de Gondomar (São Cosme) - Beneficiação e Reparação	22 07010303	E		100		01/2018	12/2019	4.620,00	0,00	4.620,00	0,00	0,00	0,00	0,00	0,00
18	022	2018/46		Mercado da Areosa - Beneficiação e Reparação	22 07010303	E		100		01/2018	12/2019	1.320,00	0,00	1.320,00	0,00	0,00	0,00	0,00	0,00
18	022	2018/47		Mercado e Feira de Rio Tinto - Beneficiação e Reparação	22 07010303	E		100		01/2018	12/2019	3.974,00	0,00	3.974,00	0,00	0,00	0,00	0,00	0,00
18	022	2018/48		Feira da Bela Vista - Requalificação	22 07010303	E		100		01/2018	12/2019	200,00	200.000,00	200.200,00	0,00	0,00	0,00	0,00	0,00
18	022	2018/49		Feira de Gondomar (São Cosme) - Beneficiação e Reparação	22 07010303	E		100		01/2018	12/2019	2.000,00	0,00	2.000,00	0,00	0,00	0,00	0,00	0,00
18	022	2018/50		Feira de Melres - Beneficiação	22 07010303	E		100		01/2018	12/2018	4.500,00	0,00	4.500,00	0,00	0,00	0,00	0,00	0,00
18	022	2018/52		ESPAÇO POLIS - Beneficiação	22 07030305	O		100		01/2018	12/2018	4.000,00	0,00	4.000,00	0,00	0,00	0,00	0,00	0,00
18	022	2018/53		PARQUES METRO - Beneficiação	22 07030305	O		100		01/2018	12/2018	6.000,00	0,00	6.000,00	0,00	0,00	0,00	0,00	0,00
18	022	2018/54		PARQUE MULTIUSOS - Beneficiação	22 07030305	O		100		01/2018	12/2018	2.320,00	0,00	2.320,00	0,00	0,00	0,00	0,00	0,00
18	022	2018/55		Equipamento Básico	22 07011002	O		100		01/2018	12/2018	11.500,00	0,00	11.500,00	0,00	10.029,76	10.029,76	87,22	87,22
Totais do Programa 022:												260.434,00	200.000,00	460.434,00	462.149,79	172.715,87	634.865,66	66,32	68,81
18	023	PROTEÇÃO DO MEIO AMBIENTE, FLORESTAS E R																	
18	023	2015/7133		ETAR's de Rio Tinto e de Gramido – Emissários															
18	023	2015/71332		ETAR's de Rio Tinto e de Gramido – Emissários (Terrenos)	23 070101	O		15	85	01/2015	12/2020	25.000,00	30.000,00	55.000,00	132.253,41	19.418,12	151.671,53	77,67	81,00

# Execução Anual do Plano Plurianual de Investimentos

## Município de Gondomar

Ano: 2018

(designação da autarquia local)

(unidade: €)

Obj	Prog	Projeto		Designação	Código Classificação Orçamental	Forma de Realiz.	Fonte Financiamento (%)			Datas (Mês/Ano)		Montante Previsto			Montante executado			Nível Execução Anual (%)	Nível Execução Global (%)
		Ano / N°	Ação				AC	AA	FC	Início	Fim	Ano	Anos seguintes	Total	Anos Anteriores	Ano	Total		
18				Ano 2018															
18	023			PROTEÇÃO DO MEIO AMBIENTE, FLORESTAS E R															
18	023	2015/71333		ETAR's de Rio Tinto e de Gramido – Emissários (Sistema drenagem)	23 07030302	E	15	85		01/2015	12/2020	2.843.000,00	1.300.000,00	4.143.000,00	1.128.506,20	2.841.955,88	3.970.462,08	99,96	75,32
18	023	2015/71334		ETAR's de Rio Tinto e de Gramido – Emissários (Construções diversas)	23 07030313	E	15	85		01/2015	12/2020	906,00	75.000,00	75.906,00	0,00	0,00	0,00	0,00	0,00
18	023	2017/53		DESENVOLVIMENTO AMBIENTAL															
18	023	2017/53	1	Equipamentos de Transporte	23 07010602	O	100			01/2017	12/2018	1.000,00	0,00	1.000,00	80.269,80	0,00	80.269,80	0,00	98,77
18	023	2017/53	2	Ferramentas e Utensílios	23 070111	O	100			01/2017	12/2018	800,00	0,00	800,00	2.509,30	369,00	2.878,30	46,13	86,98
18	023	2017/53	3	Outros investimentos	23 070115	O	100			01/2017	12/2018	100,00	0,00	100,00	29.906,84	0,00	29.906,84	0,00	99,67
18	023	2017/53	5	Equipamento Básico	23 07011002	O	100			01/2017	12/2018	11.070,00	0,00	11.070,00	0,00	7.279,53	7.279,53	65,76	65,76
18	023	2017/109		Fecho do Sistema de Águas Residuais do Rio Ferreira - Subsistema da Encosta da Belavista															
18	023	2017/109	3	Construções Diversas	23 07010413	E	15	85		01/2017	12/2020	3.460,00	1.791.020,00	1.794.480,00	0,00	0,00	0,00	0,00	0,00
18	023	2017/109	4	Terrenos	23 070101	O	15	85		01/2017	12/2020	2.000,00	10.000,00	12.000,00	0,00	0,00	0,00	0,00	0,00
18	023	2017/110		Fecho do Sistema de Águas Residuais de Gramido - Subsistema de Leveirinho, Esposade e Sousa															
18	023	2017/110	3	Terrenos	23 070101	O	15	85		01/2017	12/2020	7.700,00	100.000,00	107.700,00	0,00	0,00	0,00	0,00	0,00
18	023	2017/110	4	Construções Diversas	23 07010413	E	15	85		01/2017	12/2020	10.000,00	70.000,00	80.000,00	0,00	0,00	0,00	0,00	0,00
Totais do Programa 023:												2.905.036,00	3.376.020,00	6.281.056,00	1.373.445,55	2.869.022,53	4.242.468,08	98,76	55,42
18	024			DESPORTO E GESTÃO DE EQUIPAMENTOS															
18	024	2016/70		Pavilhão Municipal de Valbom - Eficiência energética	24 07010302	E	15	85		01/2016	12/2020	100,00	11.000,00	11.100,00	0,00	0,00	0,00	0,00	0,00
18	024	2016/72		Pavilhão Municipal de Baguim do Monte - Eficiência energética	24 07010302	E	15	85		01/2016	12/2020	100,00	11.000,00	11.100,00	0,00	0,00	0,00	0,00	0,00
18	024	2016/74		Pavilhão Multiusos - Eficiência energética	24 07010302	E	15	85		01/2016	12/2020	100,00	11.000,00	11.100,00	0,00	0,00	0,00	0,00	0,00
18	024	2016/75		Pavilhão Municipal de Jovim - Eficiência energética	24 07010302	E	15	85		01/2016	12/2020	100,00	11.000,00	11.100,00	0,00	0,00	0,00	0,00	0,00
18	024	2016/77		Complexo Desportivo de Rio Tinto - Eficiência energética	24 07010302	E	15	85		01/2016	12/2020	100,00	11.000,00	11.100,00	0,00	0,00	0,00	0,00	0,00
18	024	2016/79		Pavilhão Municipal de Carreiros - Eficiência energética	24 07010302	E	15	85		01/2016	12/2020	100,00	11.000,00	11.100,00	0,00	0,00	0,00	0,00	0,00
18	024	2016/325		Pavilhão Municipal de Foz do Sousa - Eficiência Energética	24 07010302	E	15	85		01/2016	12/2020	100,00	11.000,00	11.100,00	0,00	0,00	0,00	0,00	0,00
18	024	2016/339		Pavilhão Escola Sec. Rio Tinto - Eficiência Energética	24 07010302	E	15	85		01/2016	12/2020	100,00	11.000,00	11.100,00	0,00	0,00	0,00	0,00	0,00
18	024	2016/342		Polidesportivo da Quinta das Freiras - Eficiência Energética	24 07010302	E	15	85		01/2016	12/2020	100,00	11.000,00	11.100,00	0,00	0,00	0,00	0,00	0,00
18	024	2016/410		Pavilhão Escola Secundária Valbom - Eficiência energética	24 07010302	E	15	85		01/2016	12/2020	41.143,00	1.000,00	42.143,00	117.327,90	41.142,10	158.470,00	100,00	99,37
18	024	2017/92		PAVILHÕES MUNICIPAIS - Obras de Beneficiação e Reparação															
18	024	2017/92	7	Pavilhão Municipal de Baguim do Monte	24 07010302	E	100			01/2017	12/2020	112.676,00	0,00	112.676,00	11.566,52	112.675,86	124.242,38	100,00	100,00
18	024	2017/107		Pavilhão Gimnodesportivo da EB 2.3 Medas - Obras de Reabilitação	24 07010302	E	100			01/2017	12/2019	317.900,00	50.000,00	367.900,00	0,00	194.427,59	194.427,59	61,16	52,85
18	024	2017/113		Polidesportivo de Baguim do Monte - Execução de Coberturas	24 07010302	E	15	85		01/2017	12/2019	158.735,00	1.000,00	159.735,00	0,00	158.735,00	158.735,00	100,00	99,37
18	024	2018/24		PAVILHÕES MUNICIPAIS - BENEFICIAÇÃO/ REPARAÇÃO															
18	024	2018/24	1	Pavilhão da Escola Secundária de Valbom	24 07010302	E	100			01/2018	12/2020	1.000,00	10.000,00	11.000,00	0,00	0,00	0,00	0,00	0,00
18	024	2018/24	2	Pavilhão Municipal de Valbom	24 07010302	E	100			01/2018	12/2021	1.000,00	122.000,00	123.000,00	0,00	0,00	0,00	0,00	0,00
18	024	2018/24	3	Pavilhão Municipal de Medas	24 07010302	E	100			01/2018	12/2020	1.000,00	131.000,00	132.000,00	0,00	0,00	0,00	0,00	0,00

Execução Anual do Plano Plurianual de Investimentos

Município de Gondomar

Ano: 2018

(designação da autarquia local)

(unidade: €)

Obj.	Prog	Projeto		Designação	Código Classificação Orçamental	Forma de Realiz.	Fonte Financiamento (%)			Datas (Mês/Ano)		Montante Previsto			Montante executado			Nível Execução Anual (%)	Nível Execução Global (%)
		Ano / N°	Ação				AC	AA	FC	Início	Fim	Ano	Anos seguintes	Total	Anos Anteriores	Ano	Total		
18				Ano 2018															
18	024			DESPORTO E GESTÃO DE EQUIPAMENTOS															
18	024	2018/24	4	Pavilhão Municipal de Fânzeres	24 07010302	E		100		01/2018	12/2020	22.418,00	1.000,00	23.418,00	614.411,71	22.417,41	636.829,12	100,00	99,84
18	024	2018/24	5	Pavilhão Municipal da Escola Secundária de Rio Tinto	24 07010302	E		100		01/2018	12/2020	82,00	10.000,00	10.082,00	0,00	0,00	0,00	0,00	0,00
18	024	2018/24	6	Pavilhão Municipal de São Pedro da Cova	24 07010302	E		100		01/2018	12/2020	1.000,00	131.000,00	132.000,00	0,00	0,00	0,00	0,00	0,00
18	024	2018/24	7	Pavilhão Municipal de Jovim	24 07010302	E		100		01/2018	12/2020	1.000,00	125.000,00	126.000,00	0,00	0,00	0,00	0,00	0,00
18	024	2018/24	8	Pavilhão Municipal da Foz do Sousa	24 07010302	E		100		01/2018	12/2021	1.000,00	132.000,00	133.000,00	0,00	0,00	0,00	0,00	0,00
18	024	2018/24	9	Pavilhão Municipal de Covelo	24 07010302	E		100		01/2018	12/2020	1.000,00	135.000,00	136.000,00	0,00	0,00	0,00	0,00	0,00
18	024	2018/24	10	Pavilhão do Centro de Multivalências de Carreiros	24 07010302	E		100		01/2018	12/2020	1.000,00	100.000,00	101.000,00	0,00	0,00	0,00	0,00	0,00
18	024	2018/24	11	Pavilhão Municipal de Baguim do Monte	24 07010302	E		100		01/2018	12/2018	3.076,00	0,00	3.076,00	0,00	0,00	0,00	0,00	0,00
18	024	2018/25		PISCINAS MUNICIPAIS - BENEFICIAÇÃO / REPARAÇÃO															
18	024	2018/25	1	Piscina Municipal de Baguim do Monte	24 07010302	E		100		01/2018	12/2020	13.950,00	10.000,00	23.950,00	0,00	0,00	0,00	0,00	0,00
18	024	2018/25	2	Piscina Municipal de Fânzeres	24 07010302	E		100		01/2018	12/2020	1.000,00	10.000,00	11.000,00	0,00	0,00	0,00	0,00	0,00
18	024	2018/25	3	Piscina Municipal de Gondomar São Cosme	24 07010302	E		100		01/2018	12/2020	156.297,00	10.000,00	166.297,00	0,00	156.297,00	156.297,00	100,00	93,99
18	024	2018/25	4	Piscina Municipal de Medas	24 07010302	E		100		01/2018	12/2020	14.473,00	10.000,00	24.473,00	0,00	0,00	0,00	0,00	0,00
18	024	2018/25	5	Piscina Municipal de Rio Tinto	24 07010302	E		100		01/2018	12/2020	120.000,00	100.000,00	220.000,00	0,00	0,00	0,00	0,00	0,00
18	024	2018/25	6	Piscina Municipal de São Pedro da Cova	24 07010302	E		100		01/2018	12/2020	13.950,00	10.000,00	23.950,00	0,00	0,00	0,00	0,00	0,00
18	024	2018/25	7	Piscina Municipal de Valbom	24 07010302	E		100		01/2018	12/2020	500,00	10.000,00	10.500,00	0,00	0,00	0,00	0,00	0,00
18	024	2018/26		COMPLEXOS DESPORTIVOS - BENEFICIAÇÃO / REPARAÇÃO															
18	024	2018/26	1	Complexo Desportivo de Rio Tinto	24 07010302	E		100		01/2018	12/2020	1.000,00	400.000,00	401.000,00	0,00	0,00	0,00	0,00	0,00
18	024	2018/26	2	Complexo Desportivo de Valbom	24 07010302	E		100		01/2018	12/2020	1.000,00	10.000,00	11.000,00	0,00	0,00	0,00	0,00	0,00
18	024	2018/26	3	Complexo Desportivo em Atães	24 07010302	E		100		01/2018	12/2020	1.000,00	300.000,00	301.000,00	0,00	0,00	0,00	0,00	0,00
18	024	2018/27		EQUIPAMENTOS DESPORTIVOS															
18	024	2018/27	1	Obras de Beneficiação e Reparação	24 07010302	E		100		01/2018	12/2019	102.930,00	5.000,00	107.930,00	0,00	22.210,72	22.210,72	21,58	20,58
18	024	2018/27	2	Equipamento Básico	24 07011002	O		100		01/2018	12/2018	65.000,00	0,00	65.000,00	0,00	12.145,94	12.145,94	18,69	18,69
18	024	2018/27	3	Equipamento Administrativo	24 070109	O		100		01/2018	12/2018	9.000,00	0,00	9.000,00	0,00	4.897,62	4.897,62	54,42	54,42
18	024	2018/27	4	Ferramentas e Utensílios	24 070111	O		100		01/2018	12/2018	6.750,00	0,00	6.750,00	0,00	1.790,63	1.790,63	26,53	26,53
Totais do Programa 024:												1.171.780,00	1.923.000,00	3.094.780,00	743.306,13	726.739,87	1.470.046,00	62,02	38,30
Totais do Objetivo 18:												18.802.116,88	18.154.912,00	36.957.028,88	7.345.847,68	12.634.153,87	19.926.554,97	67,20	44,98
Total Geral:												18.802.116,88	18.154.912,00	36.957.028,88	7.345.847,68	12.634.153,87	19.926.554,97	67,20	44,98

O ORGÃO EXECUTIVO

Em .... de ..... de .....

.....

O ORGÃO DELIBERATIVO

Em .... de ..... de .....

.....

Execução Anual das Atividades mais Relevantes

Município de Gondomar

(designação da autarquia local)

Ano: 2018

(unidade: €)

Obj.	Prog.	Projeto		Designação	Código Classificação Orçamental	Forma de Realiz.	Fonte Financiamento (%)			Datas (Mês/Ano)		Montante Previsto			Montante executado			Nível Execução Anual (%)	Nível Execução Global (%)
		Ano / N°	Ação				AC	AA	FC	Início	Fim	Ano	Anos seguintes	Total	Anos Anteriores	Ano	Total		
18				Ano 2018															
18	001			ASSEMBLEIA MUNICIPAL															
18	001	2018/72		Provedor Municipal	01 020225	O		100		01/2018	12/2018	10.700,00	0,00	10.700,00	0,00	7.132,88	7.132,88	66,66	66,66
				Totais do Programa 001:								10.700,00	0,00	10.700,00	0,00	7.132,88	7.132,88	66,66	66,66
18	003			ADMINISTRAÇÃO GERAL															
18	003	2017/103		Contrato Interadministrativo AMP / STCP	03 05010102	O		100		01/2017	12/2023	194.303,00	2.226.752,00	2.421.055,00	0,00	193.516,21	193.516,21	99,60	7,99
18	003	2018/37		Freguesias - Contratos Interadministrativos e Acordos de Execução	03 04050102	O		100		01/2018	12/2021	1.400.000,00	4.200.000,00	5.600.000,00	0,00	1.363.184,75	1.363.184,75	97,37	24,34
18	003	2018/75		Locação de Viaturas	03 020206	O		100		01/2018	12/2022	117.000,00	912.000,00	1.029.000,00	0,00	11.245,93	11.245,93	9,61	1,09
				Totais do Programa 003:								1.711.303,00	7.338.752,00	9.050.055,00	0,00	1.567.946,89	1.567.946,89	91,62	17,33
18	004			PROTEÇÃO CIVIL, SEGURANÇA E FISCALIZAÇÃO															
18	004	2018/70		COMPARTICIPAÇÕES A ASSOCIAÇÕES HUMANITÁRIAS DE BOMBEIROS															
18	004	2018/70	1	Subsídio Fixo	04 010101	O				01/2018	12/2018	0,00	0,00	0,00	0,00	0,00	0,00	0,00	0,00
18	004	2018/70	2	Subsídio Variável	04 040701	O				01/2018	12/2018	243.350,00	0,00	243.350,00	173.400,00	207.198,16	380.598,16	85,14	91,33
18	004	2018/70	3	Subsídio Fixo	04 040701	O		100		01/2018	12/2018	413.100,00	0,00	413.100,00	0,00	413.100,00	413.100,00	100,00	100,00
				Totais do Programa 004:								656.450,00	0,00	656.450,00	173.400,00	620.298,16	793.698,16	94,49	95,64
18	006			MODERNIZAÇÃO E ATENDIMENTO															
18	006	2016/386		AUTARQUIA DIGITAL METROPOLITANA															
18	006	2016/386	1	Aquisição de serviços	06 020220	O		15	85	01/2016	12/2020	4.000,00	2.000,00	6.000,00	88.130,05	0,00	88.130,05	0,00	93,63
18	006	2016/387		SIG - INTERMUNICIPAL															
18	006	2016/387	1	Aquisição de serviços	06 020220	O		15	85	01/2016	12/2020	3.100,00	2.000,00	5.100,00	0,00	0,00	0,00	0,00	0,00
18	006	2016/388		METROPOLE DIGITAL															
18	006	2016/388	1	Aquisição de serviços	06 020220	O		15	85	01/2016	12/2020	2.975,00	2.000,00	4.975,00	0,00	0,00	0,00	0,00	0,00
				Totais do Programa 006:								10.075,00	6.000,00	16.075,00	88.130,05	0,00	88.130,05	0,00	84,57
18	014			OFICINAS E PARQUE AUTOMÓVEL															
18	014	2018/74		Combustível Rodoviário	14 02010202	O		100		01/2018	12/2020	210.106,00	1.020.212,00	1.230.318,00	0,00	153.156,62	153.156,62	72,89	12,45
				Totais do Programa 014:								210.106,00	1.020.212,00	1.230.318,00	0,00	153.156,62	153.156,62	72,89	12,45
18	015			OBRAS MUNICIPAIS															
18	015	2018/1		CONSERVAÇÃO E REPARAÇÃO DE VIAS MUNICIPAIS															
18	015	2018/1	4	Elaboração de projetos municipais	15 020214	O		100		01/2018	12/2018	283.762,00	0,00	283.762,00	0,00	86.838,00	86.838,00	30,60	30,60
				Totais do Programa 015:								283.762,00	0,00	283.762,00	0,00	86.838,00	86.838,00	30,60	30,60
18	016			MOBILIDADE															
18	016	2017/85		MEDIDAS DE APOIO À MOBILIDADE															
18	016	2017/85	1	Generalização do andante a todos os operadores e linhas															
18	016	2017/85	1/1	Estudos e projetos	16 020214	O		15	85	01/2017	12/2020	100,00	2.000,00	2.100,00	0,00	0,00	0,00	0,00	0,00
18	016	2017/85	1/2	Contratação de serviços	16 020225	O		15	85	01/2017	12/2020	100,00	1.000,00	1.100,00	0,00	0,00	0,00	0,00	0,00
18	016	2017/85	8	Reforço da rede interna de transportes- transporte flexível															

# Execução Anual das Atividades mais Relevantes

## Município de Gondomar

Ano: 2018

(designação da autarquia local)

(unidade: €)

Obj	Prog	Projeto		Designação	Código Classificação Orçamental	Forma de Realiz.	Fonte Financiamento (%)			Datas (Mês/Ano)		Montante Previsto			Montante executado			Nível Execução	Nível Execução Global (%)
		Ano / Nº	Ação				AC	AA	FC	Início	Fim	Ano	Anos seguintes	Total	Anos Anteriores	Ano	Total	Anual (%)	
18				Ano 2018															
18	016			MOBILIDADE															
18	016	2017/85	8/1	Estudos e projetos	16 020214	O		15	85	01/2017	12/2020	100,00	2.000,00	2.100,00	0,00	0,00	0,00	0,00	
18	016	2017/85	8/2	Contratação de serviços	16 020225	O		15	85	01/2017	12/2020	100,00	2.000,00	2.100,00	0,00	0,00	0,00	0,00	
18	016	2017/85	10	Medidas minimizadoras do impacto das obras	16 020214	O		15	85	01/2017	12/2020	100,00	2.000,00	2.100,00	0,00	0,00	0,00	0,00	
18	016	2017/85	11	Promoção, sensibilização e comunicação	16 020217	O		15	85	01/2017	12/2020	100,00	2.000,00	2.100,00	0,00	0,00	0,00	0,00	
18	016	2017/85	12	Estudo de Articulação das áreas do núcleo de Ramalde com a nova ligação	15 020214	O		100		01/2017	12/2018	21.218,00	0,00	21.218,00	21.217,50	21.217,50	42.435,00	100,00	
Totais do Programa 016:												21.818,00	11.000,00	32.818,00	21.217,50	21.217,50	42.435,00	97,25	78,53
18	017			COESÃO SOCIAL															
18	017	2016/407		PROJETO VALOR +SENIOR															
18	017	2016/407	1	Aquisição de serviços	17 020225	O		15	85	01/2016	12/2020	2.550,00	173.000,00	175.550,00	24.475,45	0,00	24.475,45	0,00	12,24
18	017	2016/408		PROJETO INCLUIR PELA CULTURA															
18	017	2016/408	1	Aquisição de serviços	17 020225	O		15	85	01/2016	12/2020	50,00	162.000,00	162.050,00	0,00	0,00	0,00	0,00	
18	017	2017/108		GONDOMAR#CRIA#ATIVIDADE															
18	017	2017/108	1	Observatório Criativo	17 020214	O		15	85	01/2017	12/2020	66.750,00	70.000,00	136.750,00	0,00	0,00	0,00	0,00	
18	017	2017/108	2	Atividades Formativas															
18	017	2017/108	2/1	Aquisição de Bens	17 020121	O		15	85	01/2017	12/2020	4.699,00	35.000,00	39.699,00	0,00	0,00	0,00	0,00	
18	017	2017/108	2/2	Locação de Viatura	17 020206	O		15	85	01/2017	12/2020	100,00	55.000,00	55.100,00	0,00	0,00	0,00	0,00	
18	017	2017/108	2/3	Aquisição de Serviços	17 020225	O		15	85	01/2017	12/2020	62.601,00	55.000,00	117.601,00	0,00	34.739,77	34.739,77	55,49	29,54
18	017	2017/108	2/4	Transferências Comparticipações	17 040701	O		15	85	01/2017	12/2020	10.000,00	65.000,00	75.000,00	0,00	0,00	0,00	0,00	
18	017	2017/108	3	Empreendedorismo Social															
18	017	2017/108	3/1	Aquisição de Serviços	17 020225	O		15	85	01/2017	12/2020	5.300,00	50.000,00	55.300,00	0,00	283,00	283,00	5,34	0,51
18	017	2017/108	3/2	Transferências Comparticipações	17 040701	O		15	85	01/2017	12/2020	5.200,00	60.000,00	65.200,00	0,00	0,00	0,00	0,00	
18	017	2017/108	4	+Família#Criatividade#Inclusão															
18	017	2017/108	4/1	Aquisição de Bens	17 020121	O		15	85	01/2017	12/2020	3.640,00	45.000,00	48.640,00	0,00	0,00	0,00	0,00	
18	017	2017/108	4/2	Locação de Material Informático	17 020205	O		15	85	01/2017	12/2020	4.500,00	55.000,00	59.500,00	0,00	0,00	0,00	0,00	
18	017	2017/108	4/3	Aquisição de Serviços	17 020225	O		15	85	01/2017	12/2020	5.000,00	80.000,00	85.000,00	0,00	0,00	0,00	0,00	
18	017	2017/108	5	Divulgação do Projeto	17 020217	O		15	85	01/2017	12/2020	35.604,00	32.000,00	67.604,00	0,00	0,00	0,00	0,00	
18	017	2018/39		APOIO AO ASSOCIATIVISMO SOCIAL															
18	017	2018/39	1	Apoio à Atividade	17 040701	O		100		01/2018	12/2018	160.596,00	0,00	160.596,00	0,00	126.631,91	126.631,91	78,85	78,85
18	017	2018/39	2	Apoio a Obras e Equipamentos	17 080701	O		100		01/2018	12/2018	40.000,00	0,00	40.000,00	0,00	18.760,45	18.760,45	46,90	46,90
18	017	2018/40		Apoio a Paróquias e Conferências Vicentinas	17 080701	O		100		01/2018	12/2018	20.000,00	0,00	20.000,00	0,00	0,00	0,00	0,00	0,00
18	017	2018/41		Programa SOCIAL+	17 040802	O		100		01/2018	12/2018	484.450,00	0,00	484.450,00	365.934,71	388.549,04	754.483,75	80,20	88,72
18	017	2018/42		Natal Solidário	17 040802	O		100		01/2018	12/2018	45.000,00	0,00	45.000,00	0,00	22.275,00	22.275,00	49,50	49,50
18	017	2018/43		Eventos e Iniciativas na Área Social															
18	017	2018/43	1	Aquisição de Bens	17 020121	O		100		01/2018	12/2018	19.500,00	0,00	19.500,00	9.841,82	13.697,05	23.538,87	70,24	80,22
18	017	2018/43	2	Divulgação	17 020217	O		100		01/2018	12/2018	7.200,00	0,00	7.200,00	0,00	0,00	0,00	0,00	0,00
18	017	2018/43	3	Contratação de Serviços	17 020225	O		100		01/2018	12/2018	52.500,00	0,00	52.500,00	0,00	6.245,90	6.245,90	11,90	11,90
Totais do Programa 017:												1.035.240,00	937.000,00	1.972.240,00	400.251,98	611.182,12	1.011.434,10	59,04	42,63

# Execução Anual das Atividades mais Relevantes

## Município de Gondomar

Ano: 2018

(designação da autarquia local)

(unidade: €)

Obj	Prog	Projeto		Designação	Código Classificação Orçamental	Forma de Realiz.	Fonte Financiamento (%)			Datas (Mês/Ano)		Montante Previsto			Montante executado			Nível Execução Anual (%)	Nível Execução Global (%)
		Ano / N°	Ação				AC	AA	FC	Início	Fim	Ano	Anos seguintes	Total	Anos Anteriores	Ano	Total		
18				Ano 2018															
18	018			CULTURA															
18	018	2018/32		PROGRAMAÇÃO CULTURAL															
18	018	2018/32	1	Material de limpeza e higiene	18 020104	O		100		01/2018	12/2018	1.440,00	0,00	1.440,00	1.533,17	869,57	2.402,74	60,39	80,81
18	018	2018/32	2	Prémios, condecorações e ofertas	18 020115	O		100		01/2018	12/2018	8.460,00	0,00	8.460,00	7.808,33	6.882,34	14.690,67	81,35	90,30
18	018	2018/32	3	Material de educação cultura e recreio	18 020120	O		100		01/2018	12/2018	1.080,00	0,00	1.080,00	0,00	1.000,00	1.000,00	92,59	92,59
18	018	2018/32	4	Aquisição de bens	18 020121	O		100		01/2018	12/2018	59.320,00	0,00	59.320,00	10.302,41	53.510,74	63.813,15	90,21	91,66
18	018	2018/32	5	Serviços de limpeza e higiene	18 020202	O		100		01/2018	12/2018	180,00	0,00	180,00	0,00	0,00	0,00	0,00	0,00
18	018	2018/32	6	Locação de bens	18 020208	O		100		01/2018	12/2018	11.880,00	0,00	11.880,00	10.130,65	8.708,40	18.839,05	73,30	85,59
18	018	2018/32	7	Transportes	18 020210	O		100		01/2018	12/2018	1.116,00	0,00	1.116,00	0,00	0,00	0,00	0,00	0,00
18	018	2018/32	8	Seminários, exposições e similares	18 020216	O		100		01/2018	12/2018	184,00	0,00	184,00	2.287,80	0,00	2.287,80	0,00	92,56
18	018	2018/32	9	Ações de divulgação	18 020217	O		100		01/2018	12/2018	36.249,00	0,00	36.249,00	51.791,38	27.413,58	79.204,96	75,63	89,96
18	018	2018/32	10	Vigilância e segurança	18 020218	O		100		01/2018	12/2018	2.700,00	0,00	2.700,00	756,45	224,35	980,80	8,31	28,38
18	018	2018/32	11	Trabalhos especializados	18 020220	O		100		01/2018	12/2018	4.050,00	0,00	4.050,00	0,00	0,00	0,00	0,00	0,00
18	018	2018/32	12	Aquisição de serviços	18 020225	O		100		01/2018	12/2018	219.870,00	0,00	219.870,00	117.900,29	191.800,19	309.700,48	87,23	91,69
18	018	2018/32	13	Encargos Obrigatórios	18 06020305	O		100		01/2018	12/2018	1.700,00	0,00	1.700,00	0,00	110,74	110,74	6,51	6,51
18	018	2018/32	14	Apoios para realização de eventos	18 040701	O		100		01/2018	12/2018	36.700,00	0,00	36.700,00	49.950,00	29.100,00	79.050,00	79,29	91,23
18	018	2018/35		APOIO AO ASSOCIATIVISMO CULTURAL	18 040701	O		100		01/2018	12/2018	301.275,00	0,00	301.275,00	330.078,50	209.385,25	539.463,75	69,50	85,45
18	018	2018/36		FESTAS DO CONCELHO															
18	018	2018/36	1	Locação de bens	18 020208	O		100		01/2018	12/2019	17.480,00	0,00	17.480,00	0,00	4.305,00	4.305,00	24,63	24,63
18	018	2018/36	2	Ações de divulgação	18 020217	O		100		01/2018	12/2019	4.500,00	0,00	4.500,00	0,00	3.940,92	3.940,92	87,58	87,58
18	018	2018/36	3	Vigilância e Segurança	18 020218	O		100		01/2018	12/2019	12.100,00	0,00	12.100,00	0,00	12.063,05	12.063,05	99,69	99,69
18	018	2018/36	4	Aquisição de serviços	18 020225	O		100		01/2018	12/2018	124.600,00	0,00	124.600,00	0,00	124.277,90	124.277,90	99,74	99,74
18	018	2018/36	5	Apoio a instituições sem fins lucrativos	18 040701	O		100		01/2018	12/2018	153.500,00	0,00	153.500,00	0,00	153.500,00	153.500,00	100,00	100,00
Totais do Programa 018:												998.384,00	0,00	998.384,00	582.538,98	827.092,03	1.409.631,01	82,84	89,17
18	020			EDUCAÇÃO, FORMAÇÃO E EMPREGO															
18	020	2015/5007		Protocolo de cooperação com a Associação Social, Recreativa, Cultural, Bem Fazer "Vai Avante", para fornecimento de refeições ao Jardim de Infância do Mineiro	20 020105	O		100		01/2015	12/2019	10.000,00	0,00	10.000,00	18.560,66	6.592,88	25.153,54	65,93	88,07
18	020	2015/5025		Programa - Transportes Escolares	20 020210	O		100		01/2015	12/2018	360.000,00	0,00	360.000,00	2.165.705,92	245.458,42	2.411.164,34	68,18	95,46
18	020	2016/390		PLATAFORMA DE COMUNICAÇÃO "GONDOMAR GERAÇÃO D'OURO"															
18	020	2016/390	1	Trabalhos especializados	20 020220	O		100		01/2016	12/2020	6.750,00	15.000,00	21.750,00	0,00	0,00	0,00	0,00	0,00
18	020	2016/390	2	Aquisição de bens	20 020121	O		100		01/2016	12/2020	6.750,00	10.000,00	16.750,00	0,00	0,00	0,00	0,00	0,00
18	020	2016/391		CONSTITUIÇÃO DE CONSELHO DE DIRETORES															
18	020	2016/391	1	Formação	20 020215	O		100		01/2016	12/2020	1.350,00	3.000,00	4.350,00	0,00	0,00	0,00	0,00	0,00
18	020	2016/391	2	Deslocações e estadas	20 020213	O		100		01/2016	12/2020	675,00	1.500,00	2.175,00	0,00	0,00	0,00	0,00	0,00
18	020	2016/392		FORMAÇÃO E FÓRUMS															
18	020	2016/392	1	Formação	20 020215	O		100		01/2016	12/2020	6.750,00	10.000,00	16.750,00	0,00	0,00	0,00	0,00	0,00
18	020	2016/393		INTERVENÇÃO PRECOCE															
18	020	2016/393	1	Formação	20 020215	O		100		01/2016	12/2020	2.250,00	5.000,00	7.250,00	0,00	0,00	0,00	0,00	0,00



Execução Anual das Atividades mais Relevantes

Município de Gondomar

(designação da autarquia local)

Ano: 2018

(unidade: €)

Obj	Prog	Projeto		Designação	Código Classificação Orçamental	Forma de Realiz.	Fonte Financiamento (%)			Datas (Mês/Ano)		Montante Previsto			Montante executado			Nível Execução Anual (%)	Nível Execução Global (%)
		Ano / N°	Ação				AC	AA	FC	Início	Fim	Ano	Anos seguintes	Total	Anos Anteriores	Ano	Total		
18				Ano 2018															
18	020			EDUCAÇÃO, FORMAÇÃO E EMPREGO															
18	020	2016/393	2	Aquisição de serviços	20 020225	O		100		01/2016	12/2020	2.250,00	5.000,00	7.250,00	0,00	0,00	0,00	0,00	0,00
18	020	2016/394		MEDIADORES EDUCATIVOS															
18	020	2016/394	1	Formação	20 020215	O		100		01/2016	12/2020	11.250,00	15.000,00	26.250,00	0,00	0,00	0,00	0,00	0,00
18	020	2016/394	2	Aquisição de serviços	20 020225	O		100		01/2016	12/2020	11.250,00	10.000,00	21.250,00	0,00	0,00	0,00	0,00	0,00
18	020	2016/395		CONVENÇÃO MULTIDISCIPLINAR DE EDUCAÇÃO															
18	020	2016/395	1	Convenção Multidisciplinar de Educação	20 020216	O		100		01/2016	12/2020	11.250,00	25.000,00	36.250,00	10.607,52	0,00	10.607,52	0,00	22,64
18	020	2016/396		GUIA EDUCATIVO E DE FORMAÇÃO															
18	020	2016/396	1	Material de Divulgação	20 020217	O		100		01/2016	12/2020	2.250,00	5.000,00	7.250,00	0,00	0,00	0,00	0,00	0,00
18	020	2016/398		REDES DE BIBLIOTECAS															
18	020	2016/398	1	Material de divulgação	20 020217	O		100		01/2016	12/2020	2.250,00	5.000,00	7.250,00	0,00	0,00	0,00	0,00	0,00
18	020	2016/398	2	Aquisição de serviços	20 020225	O		100		01/2016	12/2020	4.500,00	10.000,00	14.500,00	0,00	0,00	0,00	0,00	0,00
18	020	2016/399		GABINETE DE INTERVENÇÃO PARA O SUCESSO - GIS															
18	020	2016/399	1	Formação	20 020215	O		100		01/2016	12/2020	22.500,00	10.000,00	32.500,00	0,00	0,00	0,00	0,00	0,00
18	020	2016/400		EMPREENDEDORISMO VAI À ESCOLA															
18	020	2016/400	1	Formação	20 020215	O		100		01/2016	12/2020	2.250,00	5.000,00	7.250,00	0,00	0,00	0,00	0,00	0,00
18	020	2017/112		Refeições Escolares	20 020105	O		100		01/2017	12/2020	1.275.000,00	2.662.100,00	3.937.100,00	94.649,66	1.272.108,85	1.366.758,51	99,77	33,90
18	020	2018/11		Auxílios Económicos 1º CEB	20 040301	O		100		01/2018	12/2019	270.455,00	0,00	270.455,00	118.421,00	217.083,16	335.504,16	80,27	86,28
18	020	2018/12		Regime de Fruta Escolar	20 020121	O		100		01/2018	12/2019	40.000,00	0,00	40.000,00	0,00	0,00	0,00	0,00	0,00
18	020	2018/13		Apoio ao funcionamento das Escolas	20 040301	O		100		01/2018	12/2018	189.401,00	0,00	189.401,00	227.655,26	125.972,63	353.627,89	66,51	84,79
18	020	2018/14		Programas e Projetos Educativos															
18	020	2018/14	1	AAAF - Atividades de Animação e Apoio à Família	20 020225	O		100		01/2018	12/2018	153.900,00	0,00	153.900,00	92.206,91	143.649,64	235.856,55	93,34	95,83
18	020	2018/14	2	Expressões no Jardins de Infância	20 020225	O		100		01/2018	12/2018	91.050,00	0,00	91.050,00	0,00	83.895,87	83.895,87	92,14	92,14
18	020	2018/14	3	Alunos Geração D'Ouro	20 020225	A		100		01/2018	12/2018	32.750,00	0,00	32.750,00	0,00	32.712,32	32.712,32	99,88	99,88
18	020	2018/14	4	Percursos D'Ouro	20 020210	O		100		01/2018	12/2018	9.050,00	0,00	9.050,00	0,00	8.581,30	8.581,30	94,82	94,82
18	020	2018/14	5	Escola em Férias + Criativa	20 020225	O		100		01/2018	12/2018	66.070,00	0,00	66.070,00	40.985,88	59.702,92	100.688,80	90,36	94,05
18	020	2018/14	6	AEC's - Atividades de Enriquecimento Curricular	20 020225	O		100		01/2018	12/2018	6,00	0,00	6,00	0,00	0,00	0,00	0,00	0,00
18	020	2018/14	7	Prémios de Excelência Municipal															
18	020	2018/14	7/1	Prémios	20 040802	O		100		01/2018	12/2018	2.800,00	0,00	2.800,00	0,00	1.400,00	1.400,00	50,00	50,00
18	020	2018/14	7/2	Contratação de Serviços	20 020225	O		100		01/2018	12/2018	15.430,00	0,00	15.430,00	0,00	13.980,00	13.980,00	90,60	90,60
18	020	2018/14	8	Projetos Educacionais	20 020225	O		100		01/2018	12/2018	41.018,00	0,00	41.018,00	0,00	0,00	0,00	0,00	0,00
18	020	2018/14	9	Desporto Escolar	20 020225	O		100		01/2018	12/2018	22.500,00	0,00	22.500,00	1.500,00	7.452,35	8.952,35	33,12	37,30
18	020	2018/14	10	Outras Iniciativas	20 020225	O		100		01/2018	12/2018	146.350,00	0,00	146.350,00	0,00	122.409,32	122.409,32	83,64	83,64
18	020	2018/14	11	Músicos Geração D'Ouro	20 040301	O		100		01/2018	12/2018	63.000,00	0,00	63.000,00	0,00	20.000,00	20.000,00	31,75	31,75
18	020	2018/14	12	Fornecimento de lanches	20 020105	O		100		01/2018	12/2018	164.000,00	0,00	164.000,00	6.323,93	93.128,04	99.451,97	56,79	58,39
18	020	2018/14	13	Cidades Educadoras e Cidades Amigas das Crianças															
18	020	2018/14	13/1	Aquisição de Bens	20 020121	O		100		01/2018	12/2018	13.500,00	0,00	13.500,00	0,00	0,00	0,00	0,00	0,00
18	020	2018/14	13/2	Serviços de Consultadoria	20 020214	O		100		01/2018	12/2019	23.000,00	0,00	23.000,00	0,00	0,00	0,00	0,00	0,00
18	020	2018/14	13/3	Contratação de Serviços	20 020225	O		100		01/2018	12/2018	21.180,00	0,00	21.180,00	0,00	0,00	0,00	0,00	0,00

# Execução Anual das Atividades mais Relevantes

## Município de Gondomar

Ano: 2018

(designação da autarquia local)

(unidade: €)

Obj.	Prog	Projeto		Designação	Código Classificação Orçamental	Forma de Realiz.	Fonte Financiamento (%)			Datas (Mês/Ano)		Montante Previsto			Montante executado			Nível Execução Anual (%)	Nível Execução Global (%)
		Ano / N°	Ação				AC	AA	FC	Início	Fim	Ano	Anos seguintes	Total	Anos Anteriores	Ano	Total		
18				Ano 2018															
18	020			EDUCAÇÃO, FORMAÇÃO E EMPREGO															
18	020	2018/14	14	Protocolos	20 04010101	O		100		01/2018	12/2018	11.820,00	0,00	11.820,00	0,00	8.838,00	8.838,00	74,77	74,77
18	020	2018/15		Projeto (A)Creditar GO															
18	020	2018/15	1	Plataforma + SABER	20 020220	O		15	85	01/2018	12/2020	88.000,00	240.000,00	328.000,00	0,00	0,00	0,00	0,00	0,00
18	020	2018/15	2	Escola + Criativa	20 020225	O		15	85	01/2018	12/2020	29.000,00	120.000,00	149.000,00	0,00	0,00	0,00	0,00	0,00
18	020	2018/15	3	Experimenta Tu	20 020225	O		15	85	01/2018	12/2020	25.000,00	100.000,00	125.000,00	0,00	0,00	0,00	0,00	0,00
18	020	2018/15	4	Equipas Multidisciplinares	20 020220	O		15	85	01/2018	12/2020	96.500,00	170.000,00	266.500,00	0,00	0,00	0,00	0,00	0,00
18	020	2018/15	5	Formação	20 020215	O		15	85	01/2018	12/2020	4.500,00	10.000,00	14.500,00	0,00	0,00	0,00	0,00	0,00
18	020	2018/15	6	Divulgação	20 020217	O		15	85	01/2018	12/2020	26.000,00	30.000,00	56.000,00	0,00	24.704,55	24.704,55	95,02	44,12
18	020	2018/15	7	Consultadoria	20 020214	O	85	15		01/2018	12/2020	12.500,00	0,00	12.500,00	0,00	0,00	0,00	0,00	0,00
18	020	2018/73		Apoio ao Associativismo Sócio-Educativo	20 040701	O		100		01/2018	12/2018	25.000,00	0,00	25.000,00	17.250,00	7.750,00	25.000,00	31,00	59,17
Totais do Programa 020:												3.423.055,00	3.466.600,00	6.889.655,00	2.793.866,74	2.495.420,25	5.289.286,99	72,90	54,62
18	021			DESENVOLVIMENTO ECONÓMICO E TURISMO															
18	021	2017/69		ROTA DA FILIGRANA															
18	021	2017/69	1	Serviços Especializados	21 020220	O		15	85	01/2017	12/2020	36.147,00	21.000,00	57.147,00	0,00	20.740,80	20.740,80	57,38	36,29
18	021	2017/69	2	Divulgação	21 020217	O		15	85	01/2017	12/2020	129.050,00	8.500,00	137.550,00	4.526,40	124.060,26	128.586,66	96,13	90,51
18	021	2017/69	3	Prémios, Condecorações e Ofertas	21 020115	O		15	85	01/2017	12/2020	192.500,00	8.000,00	200.500,00	2.079,93	159.198,92	161.278,85	82,70	79,61
18	021	2017/69	4	Contratação de Serviços	21 020225	O		15	85	01/2017	12/2020	93.205,00	11.000,00	104.205,00	2.327,85	73.704,50	76.032,35	79,08	71,37
18	021	2017/69	6	Aquisição de Bens	21 020121	O		15	85	01/2017	12/2020	44.500,00	6.000,00	50.500,00	4.926,15	25.204,78	30.130,93	56,64	54,36
18	021	2017/69	8	Seguros	21 020212	O		15	85	01/2017	12/2020	1.000,00	6.000,00	7.000,00	0,00	0,00	0,00	0,00	0,00
18	021	2017/69	9	Participação em Feiras e Representações	21 020225	O		15	85	01/2017	12/2020	254.000,00	400.000,00	654.000,00	0,00	248.693,80	248.693,80	97,91	38,03
18	021	2017/69	10	Estudos, pareceres, projetos e consultadoria	21 020214	O		15	85	01/2017	12/2020	15.500,00	11.000,00	26.500,00	0,00	9.993,76	9.993,76	64,48	37,71
18	021	2017/69	11	Certificação da Filigrana de Gondomar															
18	021	2017/69	11/1	Divulgação	21 020217	O		15	85	01/2017	12/2020	4.500,00	10.000,00	14.500,00	0,00	0,00	0,00	0,00	0,00
18	021	2017/69	11/2	Aquisição de Serviços	21 020225	O		15	85	01/2017	12/2020	20.000,00	30.000,00	50.000,00	0,00	8.255,00	8.255,00	41,28	16,51
18	021	2017/69	12	Candidatura Património Cultural Imaterial															
18	021	2017/69	12/1	Serviços de Consultadoria	21 020214	O		15	85	01/2017	12/2020	22.000,00	70.000,00	92.000,00	0,00	21.494,25	21.494,25	97,70	23,36
18	021	2017/69	12/2	Serviços Especializados	21 020220	O		15	85	01/2017	12/2020	4.500,00	10.000,00	14.500,00	0,00	0,00	0,00	0,00	0,00
18	021	2017/69	13	Guinness World Records - Maior Peça															
18	021	2017/69	13/1	Aquisição de Bens	21 020121	O		15	85	01/2017	12/2020	23.900,00	15.000,00	38.900,00	0,00	23.850,50	23.850,50	99,79	61,31
18	021	2017/69	13/2	Serviços de Transporte	21 020210	O		15	85	01/2017	12/2020	6.250,00	15.000,00	21.250,00	0,00	676,50	676,50	10,82	3,18
18	021	2017/69	13/3	Registo	21 06020305	O		15	85	01/2017	12/2020	3.600,00	6.000,00	9.600,00	0,00	0,00	0,00	0,00	0,00
18	021	2017/69	14	Welcome Center															
18	021	2017/69	14/4	Aquisição de Bens	21 020121	O		15	85	01/2017	12/2020	1.000,00	7.500,00	8.500,00	0,00	0,00	0,00	0,00	0,00
18	021	2017/77		PROJETO SLIDE LOMBA															
18	021	2017/77	2	Divulgação do projeto	21 020217	O		100		01/2017	12/2018	11.250,00	0,00	11.250,00	0,00	0,00	0,00	0,00	0,00
18	021	2017/79		CENTRO DE INCUBAÇÃO															
18	021	2017/79	1	Criação e implementação de incubadoras de empresas	21 020225	O		100		01/2017	12/2018	65.000,00	0,00	65.000,00	41.196,39	37.320,00	78.516,39	57,42	73,94

# Execução Anual das Atividades mais Relevantes

## Município de Gondomar

Ano: 2018

(designação da autarquia local)

(unidade: €)

Obj	Prog	Projeto		Designação	Código Classificação Orçamental	Forma de Realiz.	Fonte Financiamento (%)			Datas (Mês/Ano)		Montante Previsto			Montante executado			Nível Execução	Nível Execução Global (%)
		Ano / Nº	Ação				AC	AA	FC	Início	Fim	Ano	Anos seguintes	Total	Anos Anteriores	Ano	Total	Anual (%)	
18		Ano 2018																	
18	021	DESENVOLVIMENTO ECONÓMICO E TURISMO																	
18	021	2017/79	2	Contratação de serviços	21 020225	O		100		01/2017	12/2018	500,00	0,00	500,00	0,00	0,00	0,00	0,00	0,00
18	021	2017/79	3	Apetreçamento de oficinas e salas	21 020121	O		100		01/2017	12/2018	1.100,00	0,00	1.100,00	0,00	650,92	650,92	59,17	59,17
18	021	2017/79	4	Locação de bens	21 020208	O		100		01/2017	12/2018	500,00	0,00	500,00	0,00	0,00	0,00	0,00	0,00
18	021	2017/79	5	Divulgação e marketing	21 020217	O		100		01/2017	12/2018	1.080,00	0,00	1.080,00	0,00	0,00	0,00	0,00	0,00
18	021	2017/79	6	Aquisição de Bens	21 020121	O		100		01/2017	12/2018	900,00	0,00	900,00	0,00	0,00	0,00	0,00	0,00
18	021	2018/57		EVENTOS E INICIATIVAS DE PROMOÇÃO TURÍSTICA															
18	021	2018/57	1	Prémios, Condecorações e Ofertas	21 020115	O		100		01/2018	12/2018	6.750,00	0,00	6.750,00	0,00	3.570,69	3.570,69	52,90	52,90
18	021	2018/57	2	Aquisição de Bens	21 020121	O		100		01/2018	12/2018	7.200,00	0,00	7.200,00	0,00	3.255,30	3.255,30	45,21	45,21
18	021	2018/57	3	Locação de Bens	21 020208	O		100		01/2018	12/2018	36.000,00	0,00	36.000,00	0,00	2.280,42	2.280,42	6,33	6,33
18	021	2018/57	4	Divulgação	21 020217	O		100		01/2018	12/2018	18.000,00	0,00	18.000,00	0,00	13.202,39	13.202,39	73,35	73,35
18	021	2018/57	5	Contratação de Serviços	21 020225	O		100		01/2018	12/2018	22.500,00	0,00	22.500,00	0,00	17.976,82	17.976,82	79,90	79,90
18	021	2018/58		PRAIAS FLUVIAIS															
18	021	2018/58	3	Conservação de Equipamentos	21 020203	O		100		01/2018	12/2018	6.750,00	0,00	6.750,00	0,00	0,00	0,00	0,00	0,00
18	021	2018/58	4	Divulgação e Promoção	21 020217	O		100		01/2018	12/2018	2.700,00	0,00	2.700,00	0,00	0,00	0,00	0,00	0,00
18	021	2018/58	5	Trabalhos Especializados	21 020220	O		100		01/2018	12/2018	750,00	0,00	750,00	0,00	0,00	0,00	0,00	0,00
18	021	2018/58	6	Contratação de Serviços	21 020225	O		100		01/2018	12/2019	11.250,00	0,00	11.250,00	0,00	1.230,00	1.230,00	10,93	10,93
18	021	2018/61		HOMOLOGAÇÃO DE PERCURSOS PEDESTRES															
18	021	2018/61	1	Aquisição de Bens	21 020121	O		100		01/2018	12/2018	3.600,00	0,00	3.600,00	0,00	0,00	0,00	0,00	0,00
18	021	2018/61	2	Divulgação dos Percursos	21 020225	O		100		01/2018	12/2018	100,00	0,00	100,00	0,00	0,00	0,00	0,00	0,00
18	021	2018/61	3	Estudos e Consultadoria	21 020214	O		100		01/2018	12/2019	2.800,00	0,00	2.800,00	0,00	2.000,00	2.000,00	71,43	71,43
18	021	2018/61	4	Contratação de Serviços	21 020225	O		100		01/2018	12/2018	4.500,00	0,00	4.500,00	0,00	0,00	0,00	0,00	0,00
18	021	2018/61	5	Serviços Especializados	21 020220	O		100		01/2018	12/2020	500,00	0,00	500,00	0,00	0,00	0,00	0,00	0,00
18	021	2018/62		PARQUE TECNOLÓGICO															
18	021	2018/62	1	Estudos e Projetos	21 020214	O		100		01/2018	12/2018	6.000,00	0,00	6.000,00	0,00	0,00	0,00	0,00	0,00
18	021	2018/63		ÁREAS EMPRESARIAIS															
18	021	2018/63	1	Estudos e Projetos	21 020214	O		100		01/2018	12/2018	3.150,00	0,00	3.150,00	0,00	0,00	0,00	0,00	0,00
18	021	2018/63	2	Contratação de Serviços	21 020225	O		100		01/2018	12/2018	4.050,00	0,00	4.050,00	0,00	2.152,50	2.152,50	53,15	53,15
18	021	2018/64		OURINDÚSTRIA															
18	021	2018/64	1	Prémios, Condecorações e Ofertas	21 020115	O		100		01/2018	12/2018	1,00	0,00	1,00	0,00	0,00	0,00	0,00	0,00
18	021	2018/64	2	Aquisição de Bens	21 020121	O		100		01/2018	12/2018	413,00	0,00	413,00	0,00	412,08	412,08	99,78	99,78
18	021	2018/64	3	Locação de Bens	21 020208	O		100		01/2018	12/2018	44.908,00	0,00	44.908,00	0,00	44.907,30	44.907,30	100,00	100,00
18	021	2018/64	4	Divulgação	21 020217	O		100		01/2018	12/2018	7.307,00	0,00	7.307,00	0,00	7.306,82	7.306,82	100,00	100,00
18	021	2018/64	5	Vigilância e Segurança	21 020218	O		100		01/2018	12/2018	6.433,00	0,00	6.433,00	0,00	6.432,86	6.432,86	100,00	100,00
18	021	2018/64	6	Trabalhos Especializados	21 020220	O		100		01/2018	12/2018	8.904,00	0,00	8.904,00	0,00	8.903,99	8.903,99	100,00	100,00
18	021	2018/65		EXPOGONDOMAR															
18	021	2018/65	1	Prémios, Condecorações e Ofertas	21 020115	O		100		01/2018	12/2018	1,00	0,00	1,00	0,00	0,00	0,00	0,00	0,00
18	021	2018/65	2	Aquisição de Bens	21 020221	O		100		01/2018	12/2018	1,00	0,00	1,00	0,00	0,00	0,00	0,00	0,00
18	021	2018/65	3	Locação de Bens	21 020208	O		100		01/2018	12/2018	25.640,00	0,00	25.640,00	0,00	25.635,14	25.635,14	99,98	99,98

# Execução Anual das Atividades mais Relevantes

## Município de Gondomar

Ano: 2018

(designação da autarquia local)

(unidade: €)

Obj	Prog	Projeto		Designação	Código Classificação Orçamental	Forma de Realiz.	Fonte Financiamento (%)			Datas (Mês/Ano)		Montante Previsto			Montante executado			Nível Execução Anual (%)	Nível Execução Global (%)
		Ano / N°	Ação				AC	AA	FC	Início	Fim	Ano	Anos seguintes	Total	Anos Anteriores	Ano	Total		
18				Ano 2018															
18	021			DESENVOLVIMENTO ECONÓMICO E TURISMO															
18	021	2018/65	4	Divulgação	21 020217	O		100		01/2018	12/2018	6.981,00	0,00	6.981,00	0,00	3.782,24	3.782,24	54,18	54,18
18	021	2018/65	5	Vigilância e Segurança	21 020218	O		100		01/2018	12/2018	2.784,00	0,00	2.784,00	0,00	2.783,73	2.783,73	99,99	99,99
18	021	2018/65	6	Trabalhos Especializados	21 020220	O		100		01/2018	12/2018	114.929,00	0,00	114.929,00	0,00	114.783,60	114.783,60	99,87	99,87
18	021	2018/65	7	Outros Serviços	21 020225	O		100		01/2018	12/2018	11.616,00	0,00	11.616,00	0,00	11.443,79	11.443,79	98,52	98,52
18	021	2018/66		PARTICIPAÇÃO EM CERTAMES NACIONAIS E INTERNACIONAIS															
18	021	2018/66	1	Aquisição de Bens	21 020121	O		100		01/2018	12/2018	900,00	0,00	900,00	0,00	0,00	0,00	0,00	0,00
18	021	2018/66	2	Locação de Bens	21 020208	O		100		01/2018	12/2018	1.080,00	0,00	1.080,00	0,00	0,00	0,00	0,00	0,00
18	021	2018/66	3	Divulgação	21 020217	O		100		01/2018	12/2018	3.240,00	0,00	3.240,00	0,00	0,00	0,00	0,00	0,00
18	021	2018/66	4	Contratação de Serviços	21 020225	O		100		01/2018	12/2018	9.000,00	0,00	9.000,00	0,00	0,00	0,00	0,00	0,00
18	021	2018/67		CAMPANHA "NESTE NATAL COMPRE + LOCAL"															
18	021	2018/67	1	Prémios e Ofertas	21 020115	O		100		01/2018	12/2018	9.000,00	0,00	9.000,00	0,00	1.038,76	1.038,76	11,54	11,54
18	021	2018/67	2	Aquisição de Bens	21 020121	O		100		01/2018	12/2018	16.290,00	0,00	16.290,00	0,00	16.040,56	16.040,56	98,47	98,47
18	021	2018/67	3	Iluminação de Natal	21 020208	O		100		01/2018	12/2018	133.260,00	0,00	133.260,00	0,00	42.005,29	42.005,29	31,52	31,52
18	021	2018/67	4	Divulgação	21 020217	O		100		01/2018	12/2018	16.200,00	0,00	16.200,00	0,00	2.035,65	2.035,65	12,57	12,57
18	021	2018/67	5	Contratação de Serviços	21 020225	O		100		01/2018	12/2018	4.500,00	0,00	4.500,00	0,00	0,00	0,00	0,00	0,00
Totais do Programa 021:												1.491.970,00	635.000,00	2.126.970,00	55.056,72	1.087.023,92	1.142.080,64	72,86	52,34
18	022			ESPAÇOS PÚBLICOS E DINAMIZAÇÃO															
18	022	2018/51		ARTESANATO D'OURO - Gondomar 2018															
18	022	2018/51	1	Aquisição de Bens	22 020121	O		100		01/2018	12/2018	2.700,00	0,00	2.700,00	0,00	1.093,38	1.093,38	40,50	40,50
18	022	2018/51	2	Locação de Bens	22 020208	O		100		01/2018	12/2019	10.800,00	0,00	10.800,00	0,00	0,00	0,00	0,00	0,00
18	022	2018/51	3	Divulgação do Evento	22 020217	O		100		01/2018	12/2018	4.500,00	0,00	4.500,00	0,00	0,00	0,00	0,00	0,00
18	022	2018/51	4	Vigilância e Segurança	22 020218	O		100		01/2018	12/2019	3.000,00	0,00	3.000,00	0,00	0,00	0,00	0,00	0,00
Totais do Programa 022:												21.000,00	0,00	21.000,00	0,00	1.093,38	1.093,38	5,21	5,21
18	023			PROTEÇÃO DO MEIO AMBIENTE, FLORESTAS E R															
18	023	2015/7133		ETAR's de Rio Tinto e de Gramido – Emissários															
18	023	2015/7133	1	ETAR's de Rio Tinto e de Gramido – Emissários (Estudos e Projetos)	23 020214	O		15	85	01/2015	12/2020	171.690,00	65.000,00	236.690,00	189.347,45	120.341,96	309.689,41	70,09	72,69
18	023	2017/2		Serviço de recolha RSU e higiene urbana	23 020202	O		100		01/2017	12/2025	4.860.000,00	17.202.136,00	22.062.136,00	3.928.429,55	4.859.980,66	8.788.410,21	100,00	33,81
18	023	2017/3		LIPOR - Comparticipação para investimentos	23 08010101	O		100		01/2017	12/2022	1.151.040,00	4.000.000,00	5.151.040,00	966.349,96	1.150.710,30	2.117.060,26	99,97	34,61
18	023	2017/4		LIPOR - Serviço de tratamento de resíduos sólidos	23 020225	O		100		01/2017	12/2022	2.957.308,00	10.800.000,00	13.757.308,00	2.489.238,22	2.956.833,53	5.446.071,75	99,98	33,52
18	023	2017/53		DESENVOLVIMENTO AMBIENTAL															
18	023	2017/53	4	Assessoria técnica para projetos ambientais	23 020214	O		100		01/2017	12/2018	22.200,00	0,00	22.200,00	0,00	0,00	0,00	0,00	0,00
18	023	2017/109		Fecho do Sistema de Águas Residuais do Rio Ferreira - Subsistema da Encosta da Belavista															
18	023	2017/109	1	Estudos, Pareceres, Projetos e Consultoria	23 020214	O		15	85	01/2017	12/2020	41.000,00	20.000,00	61.000,00	41.254,20	27.502,80	68.757,00	67,08	67,24
18	023	2017/109	2	Publicidade e Divulgação	23 020217	O		15	85	01/2017	12/2020	4.000,00	20.000,00	24.000,00	0,00	0,00	0,00	0,00	0,00
18	023	2017/110		Fecho do Sistema de Águas Residuais de Gramido - Subsistema de Leveirinho, Esposade e Sousa															
18	023	2017/110	1	Estudos, Pareceres, Projetos e Consultoria	23 020214	O		15	85	01/2017	12/2020	49.300,00	40.000,00	89.300,00	50.449,68	33.633,12	84.082,80	68,22	60,17

# Execução Anual das Atividades mais Relevantes

## Município de Gondomar

Ano: 2018

(designação da autarquia local)

(unidade: €)

Obj.	Prog	Projeto		Designação	Código Classificação Orçamental	Forma de Realiz.	Fonte Financiamento (%)			Datas (Mês/Ano)		Montante Previsto			Montante executado			Nível Execução Anual (%)	Nível Execução Global (%)
		Ano / N°	Ação				AC	AA	FC	Início	Fim	Ano	Anos seguintes	Total	Anos Anteriores	Ano	Total		
18				Ano 2018															
18	023			PROTEÇÃO DO MEIO AMBIENTE, FLORESTAS E R															
18	023	2017/110	2	Publicidade e Divulgação	23	020217	O	15	85	01/2017	12/2020	4.000,00	20.000,00	24.000,00	0,00	0,00	0,00	0,00	
Totais do Programa 023:												9.260.538,00	32.167.136,00	41.427.674,00	7.665.069,06	9.149.002,37	16.814.071,43	98,80	34,25
18	024			DESPORTO E GESTÃO DE EQUIPAMENTOS															
18	024	2018/33		INICIATIVAS E EVENTOS DESPORTIVOS															
18	024	2018/33	1	Prêmios e Ofertas	24	020115	O	100		01/2018	12/2018	65.000,00	0,00	65.000,00	190.853,73	55.449,48	246.303,21	85,31	
18	024	2018/33	2	Aquisições de Bens	24	020121	O	100		01/2018	12/2018	13.500,00	0,00	13.500,00	205.175,99	994,42	206.170,41	7,37	
18	024	2018/33	3	Locação de Bens	24	020208	O	100		01/2018	12/2018	10.500,00	0,00	10.500,00	7.475,94	6.150,00	13.625,94	58,57	
18	024	2018/33	4	Deslocações e Estadas	24	020213	O	100		01/2018	12/2018	2.250,00	0,00	2.250,00	99,00	0,00	99,00	0,00	
18	024	2018/33	5	Divulgação	24	020217	O	100		01/2018	12/2018	40.000,00	0,00	40.000,00	210.405,30	31.471,72	241.877,02	78,68	
18	024	2018/33	6	Segurança e Vigilância	24	020218	O	100		01/2018	12/2018	18.000,00	0,00	18.000,00	34.908,94	15.935,41	50.844,35	88,53	
18	024	2018/33	7	Contratação de Serviços	24	020225	O	100		01/2018	12/2018	105.000,00	0,00	105.000,00	623.152,35	73.352,35	696.504,70	69,86	
18	024	2018/34		APOIO AO ASSOCIATIVISMO DESPORTIVO	24	040701	O	100		01/2018	12/2018	590.000,00	0,00	590.000,00	535.726,07	578.760,31	1.114.486,38	98,09	
Totais do Programa 024:												844.250,00	0,00	844.250,00	1.807.797,32	762.113,69	2.569.911,01	90,27	96,90
18	025			JUVENTUDE E TEMPOS LIVRES															
18	025	2018/7		INICIATIVAS E EVENTOS															
18	025	2018/7	1	Prêmios, condecorações e ofertas	25	020115	O	100		01/2018	12/2018	2.700,00	0,00	2.700,00	0,00	0,00	0,00	0,00	
18	025	2018/7	2	Aquisição de bens	25	020121	O	100		01/2018	12/2018	9.000,00	0,00	9.000,00	0,00	3.989,51	3.989,51	44,33	
18	025	2018/7	3	Locação de bens	25	020208	O	100		01/2018	12/2018	2.700,00	0,00	2.700,00	0,00	0,00	0,00	0,00	
18	025	2018/7	4	Divulgação	25	020217	O	100		01/2018	12/2018	4.500,00	0,00	4.500,00	0,00	3.046,71	3.046,71	67,70	
18	025	2018/7	5	Contratação de Serviços	25	020225	O	100		01/2018	12/2018	58.000,00	0,00	58.000,00	0,00	40.534,07	40.534,07	69,89	
18	025	2018/8		NOITE BRANCA															
18	025	2018/8	1	Aquisição de bens	25	020121	O	100		01/2018	12/2019	1.800,00	0,00	1.800,00	0,00	1.712,09	1.712,09	95,12	
18	025	2018/8	2	Locação de bens	25	020208	O	100		01/2018	12/2019	4.500,00	0,00	4.500,00	0,00	2.870,51	2.870,51	63,79	
18	025	2018/8	3	Divulgação	25	020217	O	100		01/2018	12/2018	3.150,00	0,00	3.150,00	0,00	147,60	147,60	4,69	
18	025	2018/8	4	Vigilância e segurança	25	020218	O	100		01/2018	12/2018	2.250,00	0,00	2.250,00	0,00	0,00	0,00	0,00	
18	025	2018/8	5	Contratação de serviços	25	020225	O	100		01/2018	12/2018	104.800,00	0,00	104.800,00	0,00	26.841,10	26.841,10	25,61	
Totais do Programa 025:												193.400,00	0,00	193.400,00	0,00	79.141,59	79.141,59	40,92	40,92
Totais do Objetivo 18:												20.172.051,00	45.581.700,00	65.753.751,00	13.587.328,35	17.468.659,40	31.055.987,75	86,60	39,14
Total Geral:												20.172.051,00	45.581.700,00	65.753.751,00	13.587.328,35	17.468.659,40	31.055.987,75	86,60	39,14

### O ORGÃO EXECUTIVO

Em .... de ..... de .....  
.....

### O ORGÃO DELIBERATIVO

Em .... de ..... de .....  
.....

Execução Anual das Grandes Opções do Plano

Município de Gondomar

Ano: 2018

(designação da autarquia local)

(unidade: €)

Obj	Prog	Projeto		Designação	Código Classificação Orçamental	Forma de Realiz.	Fonte Financiamento (%)			Datas (Mês/Ano)		Montante Previsto			Montante executado			Nível Execução Anual (%)	Nível Execução Global (%)
		Ano / N°	Ação				AC	AA	FC	Início	Fim	Ano	Anos seguintes	Total	Anos Anteriores	Ano	Total		
18		Ano 2018																	
18	001			ASSEMBLEIA MUNICIPAL															
18	001	2018/72		Provedor Municipal	01 020225	O		100		01/2018	12/2018	10.700,00	0,00	10.700,00	0,00	7.132,88	7.132,88	66,66	66,66
Totais do Programa 001:												10.700,00	0,00	10.700,00	0,00	7.132,88	7.132,88	66,66	66,66
18	003			ADMINISTRAÇÃO GERAL															
18	003	2017/48		Beneficiação de Edifícios Municipais	03 07010301	E		100		01/2017	12/2018	24.000,00	0,00	24.000,00	0,00	0,00	0,00	0,00	0,00
18	003	2017/49		Beneficiação das instalações dos Serviços Municipais	03 07010301	E		100		01/2017	12/2018	111.000,00	0,00	111.000,00	30.984,00	20.421,96	51.405,96	18,40	36,21
18	003	2017/103		Contrato Interadministrativo AMP / STCP	03 05010102	O		100		01/2017	12/2023	194.303,00	2.226.752,00	2.421.055,00	0,00	193.516,21	193.516,21	99,60	7,99
18	003	2018/37		Freguesias - Contratos Interadministrativos e Acordos de Execução	03 04050102	O		100		01/2018	12/2021	1.400.000,00	4.200.000,00	5.600.000,00	0,00	1.363.184,75	1.363.184,75	97,37	24,34
18	003	2018/75		Locação de Viaturas	03 020206	O		100		01/2018	12/2022	117.000,00	912.000,00	1.029.000,00	0,00	11.245,93	11.245,93	9,61	1,09
18	003	2018/77		Equipamento de Transporte	03 07010602	O		100		01/2018	12/2018	18.000,00	0,00	18.000,00	0,00	0,00	0,00	0,00	0,00
18	003	2018/78		Equipamento Administrativo	03 070109	O		100		01/2018	12/2018	135.000,00	0,00	135.000,00	0,00	100.227,22	100.227,22	74,24	74,24
Totais do Programa 003:												1.999.303,00	7.338.752,00	9.338.055,00	30.984,00	1.688.596,07	1.719.580,07	84,46	18,35
18	004			PROTEÇÃO CIVIL, SEGURANÇA E FISCALIZAÇÃO															
18	004	2018/70		COMPARTICIPAÇÕES A ASSOCIAÇÕES HUMANITÁRIAS DE BOMBEIROS															
18	004	2018/70	1	Subsídio Fixo	04 010101	O				01/2018	12/2018	0,00	0,00	0,00	0,00	0,00	0,00	0,00	0,00
18	004	2018/70	2	Subsídio Variável	04 040701	O				01/2018	12/2018	243.350,00	0,00	243.350,00	173.400,00	207.198,16	380.598,16	85,14	91,33
18	004	2018/70	3	Subsídio Fixo	04 040701	O		100		01/2018	12/2018	413.100,00	0,00	413.100,00	0,00	413.100,00	413.100,00	100,00	100,00
18	004	2018/71		EQUIPAMENTOS															
18	004	2018/71	1	Software informático	04 070108	O		100		01/2018	12/2018	24.230,00	0,00	24.230,00	0,00	0,00	0,00	0,00	0,00
18	004	2018/71	2	Equipamento Administrativo	04 070109	O		100		01/2018	12/2018	8.410,00	0,00	8.410,00	0,00	182,04	182,04	2,16	2,16
Totais do Programa 004:												689.090,00	0,00	689.090,00	173.400,00	620.480,20	793.880,20	90,04	92,05
18	006			MODERNIZAÇÃO E ATENDIMENTO															
18	006	2016/386		AUTARQUIA DIGITAL METROPOLITANA															
18	006	2016/386	1	Aquisição de serviços	06 020220	O		15	85	01/2016	12/2020	4.000,00	2.000,00	6.000,00	88.130,05	0,00	88.130,05	0,00	93,63
18	006	2016/386	2	Software Informático	06 070108	O		15	85	01/2016	12/2020	3.075,00	2.000,00	5.075,00	0,00	0,00	0,00	0,00	0,00
18	006	2016/386	3	Hardware Informático	06 070107	O		15	85	01/2016	12/2020	3.075,00	2.000,00	5.075,00	0,00	0,00	0,00	0,00	0,00
18	006	2016/387		SIG - INTERMUNICIPAL															
18	006	2016/387	1	Aquisição de serviços	06 020220	O		15	85	01/2016	12/2020	3.100,00	2.000,00	5.100,00	0,00	0,00	0,00	0,00	0,00
18	006	2016/387	2	Software Informático	06 070108	O		15	85	01/2016	12/2020	34.994,00	2.000,00	36.994,00	0,00	34.993,50	34.993,50	100,00	94,59
18	006	2016/387	3	Hardware Informático	06 070107	O		15	85	01/2016	12/2020	9.631,00	2.000,00	11.631,00	0,00	9.630,90	9.630,90	100,00	82,80
18	006	2016/388		METROPOLE DIGITAL															
18	006	2016/388	1	Aquisição de serviços	06 020220	O		15	85	01/2016	12/2020	2.975,00	2.000,00	4.975,00	0,00	0,00	0,00	0,00	0,00
18	006	2016/388	2	Hardware Informático	06 070107	O		15	85	01/2016	12/2020	5.000,00	2.000,00	7.000,00	0,00	0,00	0,00	0,00	0,00
18	006	2016/388	3	Software Informático	06 070108	O		15	85	01/2016	12/2020	7.500,00	2.000,00	9.500,00	0,00	0,00	0,00	0,00	0,00
Totais do Programa 006:												73.350,00	18.000,00	91.350,00	88.130,05	44.624,40	132.754,45	60,84	73,97
18	008			CIDADANIA E PARTICIPAÇÃO															
18	008	2017/106		ORÇAMENTO PARTICIPATIVO															

## Execução Anual das Grandes Opções do Plano

## Município de Gondomar

Ano: 2018

(designação da autarquia local)

(unidade: €)

Obj.	Prog	Projeto		Designação	Código Classificação Orçamental	Forma de Realiz.	Fonte Financiamento (%)			Datas (Mês/Ano)		Montante Previsto			Montante executado			Nível Execução	Nível Execução Global (%)	
		Ano / Nº	Ação				AC	AA	FC	Início	Fim	Ano	Anos seguintes	Total	Anos Anteriores	Ano	Total	Anual (%)		
18				Ano 2018																
18	008			CIDADANIA E PARTICIPAÇÃO																
18	008	2017/106	1	Projeto Vencedor	15	07010307	E	100	01/2017	12/2018	150.000,00	0,00	150.000,00	0,00	0,00	0,00	0,00	0,00		
				Totais do Programa 008:							150.000,00	0,00	150.000,00	0,00	0,00	0,00	0,00	0,00		
18	009			PATRIMÓNIO MUNICIPAL																
18	009	2018/30		Aquisição de Terrenos	09	070101	O	100	01/2018	12/2018	943.224,00	0,00	943.224,00	0,00	425.560,66	425.560,66	45,12	45,12		
				Totais do Programa 009:							943.224,00	0,00	943.224,00	0,00	425.560,66	425.560,66	45,12	45,12		
18	011			TECNOLOGIAS DE INFORMAÇÃO																
18	011	2018/5		Equipamento de Informática	11	070107	O	100	01/2018	12/2018	261.410,00	0,00	261.410,00	68.706,41	110.157,33	178.863,74	42,14	54,18		
18	011	2018/6		Software Informático	11	070108	O	100	01/2018	12/2018	385.800,00	0,00	385.800,00	0,00	338.132,39	338.132,39	87,64	87,64		
				Totais do Programa 011:							647.210,00	0,00	647.210,00	68.706,41	448.289,72	516.996,13	69,26	72,21		
18	014			OFICINAS E PARQUE AUTOMÓVEL																
18	014	2018/74		Combustível Rodoviário	14	02010202	O	100	01/2018	12/2020	210.106,00	1.020.212,00	1.230.318,00	0,00	153.156,62	153.156,62	72,89	12,45		
18	014	2018/81		Equipamento básico	14	07011002	O	100	01/2018	12/2018	9.000,00	0,00	9.000,00	0,00	0,00	0,00	0,00	0,00		
18	014	2018/82		Ferramentas e utensilios	14	070111	O	100	01/2018	12/2018	9.000,00	0,00	9.000,00	0,00	0,00	0,00	0,00	0,00		
				Totais do Programa 014:							228.106,00	1.020.212,00	1.248.318,00	0,00	153.156,62	153.156,62	67,14	12,27		
18	015			OBRAS MUNICIPAIS																
18	015	2016/5		Edifício Paços do Concelho - Eficiência Energética	15	07010301	E	15	85	01/2016	12/2020	100,00	20.000,00	20.100,00	0,00	0,00	0,00	0,00		
18	015	2016/7		Biblioteca Municipal - Eficiência Energética	15	07010301	E	15	85	01/2016	12/2020	200,00	20.000,00	20.200,00	0,00	0,00	0,00	0,00		
18	015	2016/108		Beneficiação do Largo da Costa (Largo Júlio Dinis)	15	07030301	E	15	85	01/2016	12/2018	240.103,00	0,00	240.103,00	735.789,69	217.063,72	952.853,41	90,40	97,64	
18	015	2016/131		Beneficiação da Rua e da Travessa Monte Redondo	15	07030301	E	100	01/2016	12/2018	46.124,00	0,00	46.124,00	0,00	46.123,23	46.123,23	100,00	100,00		
18	015	2016/287		Beneficiação da Rua Nova do Crasto	15	07030301	E	100	01/2016	12/2019	17.923,88	0,00	17.923,88	111.942,84	0,00	111.942,84	0,00	86,20		
18	015	2016/351		Iluminação pública - Eficiência energética	15	07030304	E	15	85	01/2016	12/2020	100,00	100.000,00	100.100,00	0,00	0,00	0,00	0,00		
18	015	2016/357		Beneficiação da Rua de São Roque	15	07030301	E	100	01/2016	12/2019	10.207,00	0,00	10.207,00	135.975,21	0,00	135.975,21	0,00	93,02		
18	015	2017/5		BENEFICIAÇÃO DE ESPAÇOS PÚBLICOS																
18	015	2017/5	3	Requalificação do Monte Crasto	15	07030305	E	15	85	01/2017	12/2020	100,00	2.000,00	2.100,00	0,00	0,00	0,00	0,00		
18	015	2017/5	8	Quinta das Freiras - Requalificação de Polidesportivos e Percurso Pedonal	15	07030306	E	100	01/2017	12/2019	100,00	0,00	100,00	138.626,80	0,00	138.626,80	0,00	99,93		
18	015	2017/5	9	Passadiço no Douro - Pé de Moura a Foz do Inha	15	07030313	E	100	01/2017	12/2019	100,00	1.000,00	1.100,00	0,00	0,00	0,00	0,00	0,00		
18	015	2017/5	10	Percursos pedonais e cicláveis do Parque Urbano de Rio Tinto	15	07030313	E	15	85	01/2017	12/2020	100,00	2.000,00	2.100,00	0,00	0,00	0,00	0,00		
18	015	2017/5	11	Percursos pedonais e cicláveis do Parque Urbano de Fânzeres	15	07030313	E	15	85	01/2017	12/2020	100,00	2.000,00	2.100,00	0,00	0,00	0,00	0,00		
18	015	2017/5	12	Percursos pedonais e cicláveis do Parque Urbano da Ribeira da Archeira	15	07030313	E	15	85	01/2017	12/2020	100,00	2.000,00	2.100,00	0,00	0,00	0,00	0,00		
18	015	2017/5	13	Percursos pedonais e cicláveis de Atães	15	07030313	E	15	85	01/2017	12/2020	100,00	2.000,00	2.100,00	0,00	0,00	0,00	0,00		
18	015	2017/5	14	Percursos pedonais e cicláveis ribeirinho da Lixa	15	07030313	E	15	85	01/2017	12/2020	100,00	2.000,00	2.100,00	0,00	0,00	0,00	0,00		
18	015	2017/36		BENEFICIAÇÃO DE ARRUAMENTOS - BAGUIM DO MONTE																
18	015	2017/36	1	Beneficiação de Arruamentos em Baguim do Monte	15	07030301	E	100	01/2017	12/2018	1.000,00	0,00	1.000,00	36.395,10	0,00	36.395,10	0,00	97,33		
18	015	2017/36	2	Beneficiação da Rua da Agontinha	15	07030301	E	100	01/2017	12/2019	100,00	0,00	100,00	0,00	0,00	0,00	0,00	0,00		
18	015	2017/36	3	Beneficiação da Rua da Carreira	15	07030301	E	100	01/2017	12/2019	100,00	0,00	100,00	0,00	0,00	0,00	0,00	0,00		

# Execução Anual das Grandes Opções do Plano

## Município de Gondomar

Ano: 2018

(designação da autarquia local)

(unidade: €)

Obj.	Prog.	Projeto		Designação	Código Classificação Orçamental	Forma de Realiz.	Fonte Financiamento (%)			Datas (Mês/Ano)		Montante Previsto			Montante executado			Nível Execução Anual (%)	Nível Execução Global (%)
		Ano / N°	Ação				AC	AA	FC	Início	Fim	Ano	Anos seguintes	Total	Anos Anteriores	Ano	Total		
18				Ano 2018															
18	015			OBRAS MUNICIPAIS															
18	015	2017/36	4	Beneficiação da Rua Presa de Fora	15 07030301	E		100		01/2017	12/2019	100,00	0,00	100,00	0,00	0,00	0,00	0,00	0,00
18	015	2017/36	5	Beneficiação da Rua das Flores	15 07030301	E		100		01/2017	12/2019	100,00	0,00	100,00	0,00	0,00	0,00	0,00	0,00
18	015	2017/36	6	Beneficiação da Rua do Monte Pedro	15 07030301	E		100		01/2017	12/2019	100,00	0,00	100,00	0,00	0,00	0,00	0,00	0,00
18	015	2017/36	7	Beneficiação da Rua da Junqueira	15 07030301	E		100		01/2017	12/2019	24.251,00	0,00	24.251,00	7.654,27	24.250,42	31.904,69	100,00	100,00
18	015	2017/36	8	Beneficiação da Rua do Loio	15 07030301	E		100		01/2017	12/2019	28.464,00	0,00	28.464,00	0,00	28.463,65	28.463,65	100,00	100,00
18	015	2017/36	9	Beneficiação da Rua Fonte Sertã	15 07030301	E		100		01/2017	12/2018	100,00	0,00	100,00	0,00	0,00	0,00	0,00	0,00
18	015	2017/36	10	Beneficiação da Rua de Ormuz	15 07030301	E		100		01/2017	12/2018	100,00	0,00	100,00	0,00	0,00	0,00	0,00	0,00
18	015	2017/36	11	Beneficiação da Travessa dos Xistos	15 07030301	E		100		01/2017	12/2018	100,00	0,00	100,00	0,00	0,00	0,00	0,00	0,00
18	015	2017/36	12	Beneficiação da Rua dos Xistos	15 07030301	E		100		01/2017	12/2018	100,00	0,00	100,00	0,00	0,00	0,00	0,00	0,00
18	015	2017/36	13	Beneficiação da Rua da Carris	15 07030301	E		100		01/2017	12/2018	100,00	0,00	100,00	0,00	0,00	0,00	0,00	0,00
18	015	2017/36	14	Beneficiação da Rua dos Girassóis	15 07030301	E		100		01/2017	12/2018	100,00	0,00	100,00	0,00	0,00	0,00	0,00	0,00
18	015	2017/36	15	Beneficiação Percurso da Via Estruturante Norte/Sul	15 07030301	E	15	85		01/2017	12/2020	1.000,00	2.000,00	3.000,00	0,00	0,00	0,00	0,00	0,00
18	015	2017/36	16	Beneficiação Rua Balda Crua	15 07030301	E		100		01/2017	12/2018	100,00	0,00	100,00	0,00	0,00	0,00	0,00	0,00
18	015	2017/36	17	Beneficiação da Rua Nova da Felgueira	15 07030301	E		100		01/2017	12/2018	100,00	0,00	100,00	0,00	0,00	0,00	0,00	0,00
18	015	2017/36	18	Beneficiação da Rua de Belos Ares	15 07030301	E		100		01/2017	12/2018	100,00	0,00	100,00	0,00	0,00	0,00	0,00	0,00
18	015	2017/36	19	Beneficiação da Travessa de S. Brás	15 07030301	E		100		01/2017	12/2018	500,00	0,00	500,00	0,00	0,00	0,00	0,00	0,00
18	015	2017/36	20	Beneficiação da Avenida Arq. Valentim Oliveira	15 07030301	E		100		01/2017	12/2018	100,00	0,00	100,00	93.974,30	0,00	93.974,30	0,00	99,89
18	015	2017/36	21	Beneficiação da Rua Dr. Manuel Neves Casal	15 07030301	E		100		01/2017	12/2018	201.540,00	0,00	201.540,00	19.800,80	201.539,92	221.340,72	100,00	100,00
18	015	2017/36	22	Beneficiação da Rua Quinta da Missilva	15 07030301	E		100		01/2017	12/2018	100,00	0,00	100,00	0,00	0,00	0,00	0,00	0,00
18	015	2017/36	23	Beneficiação da Rua da Bouça	15 07030301	E		100		01/2017	12/2018	100,00	0,00	100,00	0,00	0,00	0,00	0,00	0,00
18	015	2017/36	24	Beneficiação da Rua Padre Domingos Baião	15 07030301	E		100		01/2017	12/2018	86.803,00	0,00	86.803,00	0,00	86.802,34	86.802,34	100,00	100,00
18	015	2017/36	25	Beneficiação da Rua do Sol	15 07030301	E		100		01/2017	12/2018	100,00	0,00	100,00	0,00	0,00	0,00	0,00	0,00
18	015	2017/36	26	Beneficiação da Rua do Outeiro	15 07030301	E		100		01/2017	12/2019	500,00	100.000,00	100.500,00	0,00	0,00	0,00	0,00	0,00
18	015	2017/36	27	Beneficiação da Rua do Baixinho	15 07030301	E		100		01/2017	12/2018	100,00	0,00	100,00	0,00	0,00	0,00	0,00	0,00
18	015	2017/36	28	Beneficiação da Rua Souto da Carneira	15 07030301	E		100		01/2017	12/2018	100,00	0,00	100,00	0,00	0,00	0,00	0,00	0,00
18	015	2017/36	29	Beneficiação da Rua da Belinha	15 07030301	E		100		01/2017	12/2018	100,00	0,00	100,00	0,00	0,00	0,00	0,00	0,00
18	015	2017/36	30	Beneficiação da Rua das Covas	15 07030301	E		100		01/2017	12/2018	1.000,00	0,00	1.000,00	0,00	0,00	0,00	0,00	0,00
18	015	2017/36	31	Beneficiação da Rua Nova da Felgueira	15 07030301	E		100		01/2018	12/2018	100,00	0,00	100,00	0,00	0,00	0,00	0,00	0,00
18	015	2017/36	32	Requalificação do Largo de S. Brás	15 07030301	E		100		01/2018	12/2019	1.000,00	175.000,00	176.000,00	0,00	0,00	0,00	0,00	0,00
18	015	2017/36	33	Beneficiação da Travessa do Outeiro	15 07030301	E		100		01/2018	12/2019	100,00	0,00	100,00	0,00	0,00	0,00	0,00	0,00
18	015	2017/36	34	Beneficiação da Avenida D. Miguel	15 07030301	E		100		01/2018	12/2019	1.000,00	100.000,00	101.000,00	0,00	0,00	0,00	0,00	0,00
18	015	2017/36	35	Beneficiação da Rua de S. Brás	15 07030301	E		100		01/2018	12/2018	450,00	0,00	450,00	0,00	0,00	0,00	0,00	0,00
18	015	2017/37		BENEFICIAÇÃO DE ARRUAMENTOS - COVELO															
18	015	2017/37	1	Beneficiação de Arruamentos em Covelo	15 07030301	E		100		01/2018	12/2019	130.500,00	0,00	130.500,00	0,00	0,00	0,00	0,00	0,00
18	015	2017/37	2	Beneficiação da Rua Santa Isabel	15 07030301	E		100		01/2018	12/2018	500,00	0,00	500,00	0,00	0,00	0,00	0,00	0,00
18	015	2017/37	3	Beneficiação da Rua Combatante Rolando Santos Pinto	15 07030301	E		100		01/2018	12/2018	100,00	0,00	100,00	0,00	0,00	0,00	0,00	0,00
18	015	2017/37	4	Beneficiação Percurso Ribeirinho da Lixa	15 07030301	E		100		01/2018	12/2018	100,00	0,00	100,00	0,00	0,00	0,00	0,00	0,00
18	015	2017/37	5	Beneficiação da Rotunda de acesso ao novo cais de fluvial	15 07030301	E		100		01/2017	12/2019	390.080,00	350.000,00	740.080,00	0,00	0,00	0,00	0,00	0,00



# Execução Anual das Grandes Opções do Plano

## Município de Gondomar

Ano: 2018

(designação da autarquia local)

(unidade: €)

Obj	Prog	Projeto		Designação	Código Classificação Orçamental	Forma de Realiz.	Fonte Financiamento (%)			Datas (Mês/Ano)		Montante Previsto			Montante executado			Nível Execução Anual (%)	Nível Execução Global (%)
		Ano / N°	Ação				AC	AA	FC	Início	Fim	Ano	Anos seguintes	Total	Anos Anteriores	Ano	Total		
18				Ano 2018															
18	015			OBRAS MUNICIPAIS															
18	015	2017/37	6	Beneficiação da Rua de Favais	15 07030301	E		100		01/2018	12/2018	100,00	0,00	100,00	0,00	0,00	0,00	0,00	0,00
18	015	2017/37	7	Beneficiação da Rua do Maninho	15 07030301	E		100		01/2018	12/2018	100,00	0,00	100,00	0,00	0,00	0,00	0,00	0,00
18	015	2017/37	8	Rua 29 de Julho	15 07030301	E		100		01/2018	12/2018	1.000,00	0,00	1.000,00	0,00	0,00	0,00	0,00	0,00
18	015	2017/38		BENEFICIAÇÃO DE ARRUAMENTOS - FÂNZERES															
18	015	2017/38	1	Beneficiação de Arruamentos em Fânzeres	15 07030301	E		100		01/2017	12/2019	1.100,00	0,00	1.100,00	0,00	0,00	0,00	0,00	0,00
18	015	2017/38	2	Beneficiação da Rua das Dálías	15 07030301	E		100		01/2017	12/2018	100,00	0,00	100,00	0,00	0,00	0,00	0,00	0,00
18	015	2017/38	3	Beneficiação da Rua da Coelhoira	15 07030301	E		100		01/2017	12/2018	100,00	0,00	100,00	0,00	0,00	0,00	0,00	0,00
18	015	2017/38	4	Beneficiação da Rua das Cabanas	15 07030301	E		100		01/2017	12/2020	90.959,00	300.000,00	390.959,00	0,00	84.774,30	84.774,30	93,20	21,68
18	015	2017/38	5	Beneficiação da Rua Eça de Queirós	15 07030301	E		100		01/2017	12/2018	100,00	0,00	100,00	0,00	0,00	0,00	0,00	0,00
18	015	2017/38	6	Beneficiação da Rua Capitão Moura	15 07030301	E		100		01/2017	12/2019	100,00	0,00	100,00	0,00	0,00	0,00	0,00	0,00
18	015	2017/38	7	Beneficiação da Rua Santa Ovaia	15 07030301	E		100		01/2017	12/2018	100,00	0,00	100,00	0,00	0,00	0,00	0,00	0,00
18	015	2017/38	8	Beneficiação da Travessa do Sol	15 07030301	E		100		01/2017	12/2018	100,00	0,00	100,00	0,00	0,00	0,00	0,00	0,00
18	015	2017/38	9	Beneficiação da Rua da Felga	15 07030301	E		100		01/2017	12/2020	500,00	300.000,00	300.500,00	0,00	0,00	0,00	0,00	0,00
18	015	2017/38	10	Beneficiação da Rua São Vicente	15 07030301	E		100		01/2017	12/2018	100,00	0,00	100,00	0,00	0,00	0,00	0,00	0,00
18	015	2017/38	11	Beneficiação da Rua da Igreja	15 07030301	E		100		01/2017	12/2018	100,00	0,00	100,00	15.560,80	0,00	15.560,80	0,00	99,36
18	015	2017/38	12	Beneficiação da Rua da Cal	15 07030301	E		100		01/2017	12/2020	3.000,00	100.000,00	103.000,00	0,00	0,00	0,00	0,00	0,00
18	015	2017/38	13	Beneficiação da Rua Santa Eulália	15 07030301	E		100		01/2017	12/2018	100,00	0,00	100,00	0,00	0,00	0,00	0,00	0,00
18	015	2017/38	14	Beneficiação da Rua do Sol	15 07030301	E		100		01/2017	12/2018	100,00	0,00	100,00	0,00	0,00	0,00	0,00	0,00
18	015	2017/38	15	Beneficiação da Rua dos Girassóis	15 07030301	E		100		01/2017	12/2018	100,00	0,00	100,00	0,00	0,00	0,00	0,00	0,00
18	015	2017/38	16	Beneficiação do Largo do Seixo	15 07030301	E		100		01/2017	12/2018	500,00	0,00	500,00	0,00	0,00	0,00	0,00	0,00
18	015	2017/38	17	Beneficiação da Avenida da Conduta (pedonal)	15 07030301	E		15	85	01/2017	12/2020	159.440,00	101.000,00	260.440,00	0,00	106.215,54	106.215,54	66,62	40,78
18	015	2017/38	18	Requalificação da Avenida General Humberto Delgado	15 07030301	E		15	85	01/2017	12/2020	99,00	2.000,00	2.099,00	0,00	0,00	0,00	0,00	0,00
18	015	2017/38	19	Requalificação de arruamentos - Centro Histórico de Fânzeres	15 07030301	E		15	85	01/2017	12/2020	100,00	1.000,00	1.100,00	0,00	0,00	0,00	0,00	0,00
18	015	2017/38	20	Requalificação dos arruamentos - Zona Histórica da Bela Vista e Largo da Feira	15 07030301	E		15	85	01/2017	12/2020	260.344,00	2.000,00	262.344,00	0,00	114.863,50	114.863,50	44,12	43,78
18	015	2017/38	21	Requalificação de arruamentos junto ao Rio Torto	15 07030301	E		100		01/2017	12/2018	100,00	0,00	100,00	0,00	0,00	0,00	0,00	0,00
18	015	2017/38	22	Beneficiação da Rua Campo da Roda	15 07030301	E		100		01/2017	12/2018	100,00	0,00	100,00	0,00	0,00	0,00	0,00	0,00
18	015	2017/38	23	Beneficiação da Rua do Emigrante	15 07030301	E		100		01/2017	12/2018	100,00	0,00	100,00	0,00	0,00	0,00	0,00	0,00
18	015	2017/38	24	Beneficiação da Rua Presa da Cavada	15 07030301	E		100		01/2017	12/2018	100,00	0,00	100,00	0,00	0,00	0,00	0,00	0,00
18	015	2017/38	25	Beneficiação da Rua Amadeu Sousa Cardoso	15 07030301	E		100		01/2017	12/2018	100,00	0,00	100,00	0,00	0,00	0,00	0,00	0,00
18	015	2017/38	26	Beneficiação da Rua Gil Vicente	15 07030301	E		100		01/2017	12/2018	100,00	0,00	100,00	0,00	0,00	0,00	0,00	0,00
18	015	2017/38	27	Beneficiação da Rua Oliveiras da Cal	15 07030301	E		100		01/2017	12/2018	100,00	0,00	100,00	0,00	0,00	0,00	0,00	0,00
18	015	2017/38	28	Beneficiação da Rua da Alvarinha	15 07030301	E		100		01/2017	12/2019	15.000,00	100.000,00	115.000,00	0,00	0,00	0,00	0,00	0,00
18	015	2017/38	29	Beneficiação da Rua dos Cravos	15 07030301	E		100		01/2017	12/2018	100,00	0,00	100,00	0,00	0,00	0,00	0,00	0,00
18	015	2017/38	30	Beneficiação da Rua das Hortênsias	15 07030301	E		100		01/2017	12/2018	100,00	0,00	100,00	0,00	0,00	0,00	0,00	0,00
18	015	2017/38	31	Beneficiação da Rua dos Crisântemos	15 07030301	E		100		01/2017	12/2018	100,00	0,00	100,00	0,00	0,00	0,00	0,00	0,00
18	015	2017/38	32	Beneficiação da Rua de Santa Bárbara	15 07030301	E		100		01/2017	12/2018	100,00	0,00	100,00	0,00	0,00	0,00	0,00	0,00
18	015	2017/38	33	Beneficiação da Rua de Tardinhade	15 07030301	E		100		01/2018	12/2019	3.000,00	180.000,00	183.000,00	0,00	0,00	0,00	0,00	0,00

Execução Anual das Grandes Opções do Plano

Município de Gondomar

Ano: 2018

(designação da autarquia local)

(unidade: €)

Obj.	Prog.	Projeto		Designação	Código Classificação Orçamental	Forma de Realiz.	Fonte Financiamento (%)			Datas (Mês/Ano)		Montante Previsto			Montante executado			Nível Execução Anual (%)	Nível Execução Global (%)
		Ano / N°	Ação				AC	AA	FC	Início	Fim	Ano	Anos seguintes	Total	Anos Anteriores	Ano	Total		
18				Ano 2018															
18	015			OBRAS MUNICIPAIS															
18	015	2017/38	34	Beneficiação da Travessa de Tardinhade	15 07030301	E		100		01/2018	12/2018	500,00	0,00	500,00	0,00	0,00	0,00	0,00	0,00
18	015	2017/38	35	Beneficiação da Rua do Outeiro	15 07030301	E		100		01/2018	12/2019	100,00	0,00	100,00	0,00	0,00	0,00	0,00	0,00
18	015	2017/39		BENEFICIAÇÃO DE ARRUAMENTOS - FOZ DO SOUSA															
18	015	2017/39	1	Beneficiação de Arruamentos em Foz do Sousa	15 07030301	E		100		01/2017	12/2018	100,00	0,00	100,00	0,00	0,00	0,00	0,00	0,00
18	015	2017/39	2	Beneficiação da Rua da Alegria	15 07030301	E		100		01/2017	12/2018	100,00	0,00	100,00	0,00	0,00	0,00	0,00	0,00
18	015	2017/39	3	Beneficiação da Rua da Cavada Velha	15 07030301	E		100		01/2017	12/2018	552,00	0,00	552,00	0,00	0,00	0,00	0,00	0,00
18	015	2017/39	4	Beneficiação da Rua da Chieira	15 07030301	E		100		01/2017	12/2018	100,00	0,00	100,00	0,00	0,00	0,00	0,00	0,00
18	015	2017/39	5	Beneficiação da Rua Salgueiro	15 07030301	E		100		01/2017	12/2018	100,00	0,00	100,00	0,00	0,00	0,00	0,00	0,00
18	015	2017/39	6	Beneficiação da Rua São Jorge	15 07030301	E		100		01/2017	12/2019	2.500,00	75.000,00	77.500,00	0,00	0,00	0,00	0,00	0,00
18	015	2017/39	7	Beneficiação da Rua da Lavandeira	15 07030301	E		100		01/2017	12/2019	25,00	200.000,00	200.025,00	0,00	0,00	0,00	0,00	0,00
18	015	2017/39	8	Beneficiação da Rua da Concharela	15 07030301	E		100		01/2017	12/2019	2.500,00	100.000,00	102.500,00	0,00	0,00	0,00	0,00	0,00
18	015	2017/39	9	Beneficiação da Rua D. Miguel	15 07030301	E		100		01/2017	12/2018	100,00	0,00	100,00	0,00	0,00	0,00	0,00	0,00
18	015	2017/39	10	Beneficiação do Largo da Capela	15 07030301	E		100		01/2017	12/2018	100,00	0,00	100,00	0,00	0,00	0,00	0,00	0,00
18	015	2017/39	11	Beneficiação da Rua do Sardão	15 07030301	E		100		01/2017	12/2018	100,00	0,00	100,00	0,00	0,00	0,00	0,00	0,00
18	015	2017/39	12	Beneficiação da Rua Rio Ferreira	15 07030301	E		100		01/2017	12/2018	100,00	0,00	100,00	0,00	0,00	0,00	0,00	0,00
18	015	2017/39	13	Beneficiação da Rua Beira Rio	15 07030301	E		100		01/2017	12/2018	100,00	0,00	100,00	0,00	0,00	0,00	0,00	0,00
18	015	2017/39	14	Beneficiação da Travessa do Juncal	15 07030301	E		100		01/2017	12/2018	100,00	0,00	100,00	0,00	0,00	0,00	0,00	0,00
18	015	2017/39	15	Beneficiação da Rua da Escola de Gens	15 07030301	E		100		01/2017	12/2018	100,00	0,00	100,00	0,00	0,00	0,00	0,00	0,00
18	015	2017/39	16	Beneficiação da Rua Damião de Sousa	15 07030301	E		100		01/2017	12/2018	98.695,00	0,00	98.695,00	0,00	98.694,44	98.694,44	100,00	100,00
18	015	2017/39	17	Beneficiação da Rua da Castanheira	15 07030301	E		100		01/2017	12/2018	222,00	0,00	222,00	0,00	0,00	0,00	0,00	0,00
18	015	2017/39	18	Beneficiação da Rua da Igreja	15 07030301	E		100		01/2017	12/2018	52.438,00	0,00	52.438,00	0,00	40.339,65	40.339,65	76,93	76,93
18	015	2017/39	19	Beneficiação da Rua Nova da Chieira	15 07030301	E		100		01/2018	12/2018	100,00	0,00	100,00	0,00	0,00	0,00	0,00	0,00
18	015	2017/39	20	Beneficiação da Rua dos Namorados	15 07030301	E		100		01/2018	12/2018	100,00	0,00	100,00	0,00	0,00	0,00	0,00	0,00
18	015	2017/39	21	Beneficiação da Rua do Outeiro	15 07030301	E		100		01/2018	12/2018	100,00	0,00	100,00	0,00	0,00	0,00	0,00	0,00
18	015	2017/39	22	Beneficiação da Rua de Santa Helena	15 07030301	E		100		01/2018	12/2018	100,00	0,00	100,00	0,00	0,00	0,00	0,00	0,00
18	015	2017/39	23	Beneficiação da Rua Nova da Chieira	15 07030301	E		100		01/2018	12/2019	39.000,00	110.000,00	149.000,00	0,00	38.307,08	38.307,08	98,22	25,71
18	015	2017/40		BENEFICIAÇÃO DE ARRUAMENTOS - GONDOMAR SÃO COSME															
18	015	2017/40	1	Beneficiação de Arruamentos em Gondomar São Cosme	15 07030301	E		100		01/2017	12/2018	33.854,00	0,00	33.854,00	7.806,02	25.123,94	32.929,96	74,21	79,04
18	015	2017/40	2	Beneficiação da Rua Rio Carreiro	15 07030301	E		100		01/2017	12/2018	100,00	0,00	100,00	0,00	0,00	0,00	0,00	0,00
18	015	2017/40	3	Beneficiação da Rua do Barral	15 07030301	E		100		01/2017	12/2018	100,00	0,00	100,00	0,00	0,00	0,00	0,00	0,00
18	015	2017/40	4	Beneficiação da Rua do Pedregal	15 07030301	E		100		01/2017	12/2018	100,00	0,00	100,00	0,00	0,00	0,00	0,00	0,00
18	015	2017/40	5	Beneficiação da Rua Salgado Zenha	15 07030301	E		100		01/2017	12/2018	861,00	0,00	861,00	0,00	0,00	0,00	0,00	0,00
18	015	2017/40	6	Beneficiação da Rua Ponte de Atães	15 07030301	E		100		01/2017	12/2018	500,00	0,00	500,00	0,00	0,00	0,00	0,00	0,00
18	015	2017/40	7	Beneficiação da Rua Fernando Lopes Graça	15 07030301	E		100		01/2017	12/2018	100,00	0,00	100,00	0,00	0,00	0,00	0,00	0,00
18	015	2017/40	8	Beneficiação da Rua 11 de Março (Vinhais)	15 07030301	E		100		01/2017	12/2018	100,00	0,00	100,00	0,00	0,00	0,00	0,00	0,00
18	015	2017/40	9	Beneficiação da Rua da Liberdade	15 07030301	E		100		01/2017	12/2018	100,00	0,00	100,00	0,00	0,00	0,00	0,00	0,00
18	015	2017/40	10	Beneficiação da Rua do Vinhais	15 07030301	E		100		01/2017	12/2018	100,00	0,00	100,00	0,00	0,00	0,00	0,00	0,00

Execução Anual das Grandes Opções do Plano

Município de Gondomar

Ano: 2018

(designação da autarquia local)

(unidade: €)

Obj.	Prog	Projeto		Designação	Código Classificação Orçamental	Forma de Realiz.	Fonte Financiamento (%)			Datas (Mês/Ano)		Montante Previsto			Montante executado			Nível Execução	Nível Execução Global (%)
		Ano / N°	Ação				AC	AA	FC	Início	Fim	Ano	Anos seguintes	Total	Anos Anteriores	Ano	Total	Anual (%)	
18				Ano 2018															
18	015			OBRAS MUNICIPAIS															
18	015	2017/40	11	Beneficiação da Encosta do Douro	15 07030301	E		100		01/2017	12/2018	100,00	0,00	100,00	0,00	0,00	0,00	0,00	0,00
18	015	2017/40	12	Beneficiação da Travessa dos Carregais	15 07030301	E		100		01/2017	12/2018	100,00	0,00	100,00	0,00	0,00	0,00	0,00	0,00
18	015	2017/40	13	Beneficiação da ligação da Rua Zeca Afonso à Av. Dr. Mário Soares	15 07030301	E		100		01/2017	12/2018	100,00	0,00	100,00	0,00	0,00	0,00	0,00	0,00
18	015	2017/40	14	Beneficiação da Rua da Extrema	15 07030301	E		100		01/2017	12/2019	2.000,00	230.000,00	232.000,00	0,00	0,00	0,00	0,00	0,00
18	015	2017/40	15	Beneficiação da Rua D. João de França	15 07030301	E		100		01/2017	12/2019	236.013,00	125.000,00	361.013,00	0,00	0,00	0,00	0,00	0,00
18	015	2017/40	16	Beneficiação da Rua Particular Carlos Fontes	15 07030301	E		100		01/2017	12/2018	100,00	0,00	100,00	0,00	0,00	0,00	0,00	0,00
18	015	2017/40	17	Beneficiação da Rua Adão Soares "Rei dos Congros"	15 07030301	E		100		01/2017	12/2018	100,00	0,00	100,00	0,00	0,00	0,00	0,00	0,00
18	015	2017/40	18	Centro Histórico de São Cosme - Requalificação das vias estruturantes	15 07030301	E		15	85	01/2017	12/2020	151.796,00	2.000,00	153.796,00	0,00	150.295,28	150.295,28	99,01	97,72
18	015	2017/40	19	Requalificação das vias estruturantes Centro Histórico do Lugar de Ramalde	15 07030301	E		15	85	01/2017	12/2020	100,00	2.000,00	2.100,00	0,00	0,00	0,00	0,00	0,00
18	015	2017/40	20	Centro Histórico do Lugar de Aguiar - Requalificação das vias estruturantes	15 07030301	E		15	85	01/2017	12/2020	100,00	2.000,00	2.100,00	0,00	0,00	0,00	0,00	0,00
18	015	2017/40	21	Requalificação das vias estruturantes do Centro Histórico do Lugar do Vinhal	15 07030301	E		15	85	01/2017	12/2020	6.412,00	2.000,00	8.412,00	98.298,25	0,00	98.298,25	0,00	92,12
18	015	2017/40	22	Beneficiação da Rua Dr. Lopes Cardoso	15 07030301	E		100		01/2017	12/2018	100,00	0,00	100,00	0,00	0,00	0,00	0,00	0,00
18	015	2017/40	23	Beneficiação da Travessa do Ouro	15 07030301	E		100		01/2017	12/2018	100,00	0,00	100,00	0,00	0,00	0,00	0,00	0,00
18	015	2017/40	24	Beneficiação da Rua Almada Negreiros	15 07030301	E		100		01/2017	12/2018	4.000,00	0,00	4.000,00	0,00	0,00	0,00	0,00	0,00
18	015	2017/40	25	Beneficiação da Rua da Cavada	15 07030301	E		100		01/2017	12/2018	100,00	0,00	100,00	0,00	0,00	0,00	0,00	0,00
18	015	2017/40	26	Beneficiação do Largo da Pedreira	15 07030301	E		100		01/2017	12/2018	100,00	0,00	100,00	0,00	0,00	0,00	0,00	0,00
18	015	2017/40	27	Beneficiação da Rua dos Carregais	15 07030301	E		100		01/2017	12/2018	100,00	0,00	100,00	0,00	0,00	0,00	0,00	0,00
18	015	2017/40	28	Beneficiação da Rua Alegre	15 07030301	E		100		01/2017	12/2019	3,00	0,00	3,00	65.112,62	0,00	65.112,62	0,00	100,00
18	015	2017/40	29	Beneficiação da Av. 25 de Abril - Infraestruturas de modos suaves	15 07030301	E		100		01/2017	12/2018	100,00	0,00	100,00	155.790,45	0,00	155.790,45	0,00	99,94
18	015	2017/40	30	Beneficiação da Rua de Stº André - Infraestruturas de modos suaves	15 07030301	E		100		01/2017	12/2018	73.431,00	0,00	73.431,00	31.933,44	73.430,57	105.364,01	100,00	100,00
18	015	2017/40	31	Beneficiação da Rua da Abelheira	15 07030301	E		100		01/2018	12/2018	100,00	0,00	100,00	0,00	0,00	0,00	0,00	0,00
18	015	2017/40	32	Beneficiação da Rua Madre Isabel Larrañaga	15 07030301	E				01/2018	12/2019	4.000,00	60.000,00	64.000,00	0,00	0,00	0,00	0,00	0,00
18	015	2017/40	33	Beneficiação da Travessa da Minhoteira	15 07030301	E		100		01/2018	12/2018	1.000,00	0,00	1.000,00	0,00	0,00	0,00	0,00	0,00
18	015	2017/40	34	Beneficiação da Rua da Cal	15 07030301	E		100		01/2018	12/2018	3.000,00	0,00	3.000,00	0,00	0,00	0,00	0,00	0,00
18	015	2017/40	35	Beneficiação da Rua Conselheiro Barbosa Ramos	15 07030301	E		100		01/2017	12/2019	38.410,00	0,00	38.410,00	0,00	30.167,60	30.167,60	78,54	78,54
18	015	2017/40	36	Beneficiação da Rua do Lourido	15 07030301	E		100		01/2018	12/2019	25.000,00	0,00	25.000,00	0,00	0,00	0,00	0,00	0,00
18	015	2017/41		BENEFICIAÇÃO DE ARRUAMENTOS - JOVIM															
18	015	2017/41	1	Beneficiação de Arruamentos em Jovim	15 07030301	E		100		01/2017	12/2018	83.000,00	0,00	83.000,00	74.845,65	82.155,30	157.000,95	98,98	99,46
18	015	2017/41	2	Beneficiação da Rua das Sanjinhas	15 07030301	E		100		01/2017	12/2019	311,00	0,00	311,00	0,00	0,00	0,00	0,00	0,00
18	015	2017/41	3	Beneficiação da Rua da Escoura	15 07030301	E		100		01/2017	12/2018	100,00	0,00	100,00	0,00	0,00	0,00	0,00	0,00
18	015	2017/41	4	Beneficiação da Rua do Túnel	15 07030301	E		100		01/2017	12/2018	100,00	0,00	100,00	45.161,30	0,00	45.161,30	0,00	99,78
18	015	2017/41	5	Beneficiação da Rua Padre Manuel R.P.Pinhal	15 07030301	E		100		01/2017	12/2018	43.057,00	0,00	43.057,00	0,00	43.056,82	43.056,82	100,00	100,00
18	015	2017/41	6	Beneficiação da Travessa Santa Cruz	15 07030301	E		100		01/2017	12/2018	100,00	0,00	100,00	0,00	0,00	0,00	0,00	0,00
18	015	2017/41	7	Beneficiação da Rua Lameiro do Pinheiro	15 07030301	E		100		01/2017	12/2019	26.392,00	0,00	26.392,00	0,00	0,00	0,00	0,00	0,00
18	015	2017/41	8	Beneficiação da Travessa do Túnel	15 07030301	E		100		01/2017	12/2018	3.816,00	0,00	3.816,00	3.816,00	0,00	3.816,00	0,00	50,00
18	015	2017/41	9	Beneficiação da Travessa Prof. Egas Moniz	15 07030301	E		100		01/2017	12/2019	100,00	0,00	100,00	0,00	0,00	0,00	0,00	0,00

# Execução Anual das Grandes Opções do Plano

## Município de Gondomar

Ano: 2018

(designação da autarquia local)

(unidade: €)

Obj	Prog	Projeto		Designação	Código Classificação Orçamental	Forma de Realiz.	Fonte Financiamento (%)			Datas (Mês/Ano)		Montante Previsto			Montante executado			Nível Execução Anual (%)	Nível Execução Global (%)
		Ano / N°	Ação				AC	AA	FC	Início	Fim	Ano	Anos seguintes	Total	Anos Anteriores	Ano	Total		
18				Ano 2018															
18	015			OBRAS MUNICIPAIS															
18	015	2017/41	10	Beneficiação da Rua Nossa Senhora das Neves	15 07030301	E		100		01/2017	12/2019	50,00	0,00	50,00	0,00	0,00	0,00	0,00	0,00
18	015	2017/41	11	Beneficiação do Caminho do Calvário	15 07030301	E		100		01/2017	12/2018	100,00	0,00	100,00	0,00	0,00	0,00	0,00	0,00
18	015	2017/41	12	Beneficiação da Rua Vale de Lousas	15 07030301	E		100		01/2017	12/2018	100,00	0,00	100,00	0,00	0,00	0,00	0,00	0,00
18	015	2017/41	13	Beneficiação da Rua da Aldeia	15 07030301	E		100		01/2017	12/2018	100,00	0,00	100,00	0,00	0,00	0,00	0,00	0,00
18	015	2017/41	14	Beneficiação da Rua do Passal	15 07030301	E		100		01/2017	12/2018	23.703,00	0,00	23.703,00	0,00	23.702,02	23.702,02	100,00	100,00
18	015	2017/41	15	Beneficiação da Rua da Rocha	15 07030301	E		100		01/2017	12/2018	100,00	0,00	100,00	0,00	0,00	0,00	0,00	0,00
18	015	2017/41	16	Beneficiação da Rua Solagares	15 07030301	E		100		01/2017	12/2018	100,00	0,00	100,00	0,00	0,00	0,00	0,00	0,00
18	015	2017/41	17	Beneficiação da Rua da Barraca	15 07030301	E		100		01/2017	12/2018	100,00	0,00	100,00	0,00	0,00	0,00	0,00	0,00
18	015	2017/41	18	Beneficiação da Rua da Touta	15 07030301	E		100		01/2017	12/2018	100,00	0,00	100,00	0,00	0,00	0,00	0,00	0,00
18	015	2017/41	19	Beneficiação da Rua da Bulha	15 07030301	E		100		01/2017	12/2018	100,00	0,00	100,00	0,00	0,00	0,00	0,00	0,00
18	015	2017/41	20	Beneficiação da Rua Fonte do Pinheiro	15 07030301	E		100		01/2017	12/2018	100,00	0,00	100,00	0,00	0,00	0,00	0,00	0,00
18	015	2017/41	21	Beneficiação do acesso à Praia de Marecos	15 07030301	E		100		01/2017	12/2019	1.000,00	100.000,00	101.000,00	0,00	0,00	0,00	0,00	0,00
18	015	2017/41	22	Beneficiação da Travessa da Aldeia	15 07030301	E		100		01/2017	12/2018	100,00	0,00	100,00	0,00	0,00	0,00	0,00	0,00
18	015	2017/41	23	Beneficiação da Rua da Praia	15 07030301	E		100		01/2017	12/2018	1.000,00	0,00	1.000,00	0,00	0,00	0,00	0,00	0,00
18	015	2017/41	24	Beneficiação da Rua da Vessada	15 07030301	E		100		01/2018	12/2019	1.000,00	150.000,00	151.000,00	0,00	0,00	0,00	0,00	0,00
18	015	2017/41	25	Beneficiação da Rua Nossa Sra. das Dores	15 07030301	E		100		01/2018	12/2019	1.000,00	75.000,00	76.000,00	0,00	0,00	0,00	0,00	0,00
18	015	2017/41	26	Beneficiação da Rua das Broas	15 07030301	E		100		01/2018	12/2018	1.000,00	0,00	1.000,00	0,00	0,00	0,00	0,00	0,00
18	015	2017/41	27	Beneficiação da Rua da Feiteira	15 07030301	E		100		01/2018	12/2018	100,00	0,00	100,00	0,00	0,00	0,00	0,00	0,00
18	015	2017/42		BENEFICIAÇÃO DE ARRUAMENTOS - LOMBA															
18	015	2017/42	1	Beneficiação de Arruamentos em Lomba	15 07030301	E		100		01/2017	12/2018	76.698,00	0,00	76.698,00	0,00	70.501,92	70.501,92	91,92	91,92
18	015	2017/42	2	Beneficiação da Rua do Carvoal	15 07030301	E		100		01/2017	12/2018	100,00	0,00	100,00	0,00	0,00	0,00	0,00	0,00
18	015	2017/42	3	Beneficiação da Rua do Outeiro	15 07030301	E		100		01/2017	12/2018	100,00	0,00	100,00	0,00	0,00	0,00	0,00	0,00
18	015	2017/42	4	Beneficiação da Rua do Bacele	15 07030301	E		100		01/2017	12/2018	10.633,00	0,00	10.633,00	0,00	10.632,20	10.632,20	99,99	99,99
18	015	2017/42	5	Beneficiação da Rua do Barral	15 07030301	E		100		01/2017	12/2018	100,00	0,00	100,00	0,00	0,00	0,00	0,00	0,00
18	015	2017/42	6	Beneficiação da Rua da Pedreira	15 07030301	E		100		01/2017	12/2018	5.450,00	0,00	5.450,00	0,00	5.449,25	5.449,25	99,99	99,99
18	015	2017/42	7	Beneficiação da Rua Santos Moreira	15 07030301	E		100		01/2017	12/2018	17.000,00	0,00	17.000,00	0,00	0,00	0,00	0,00	0,00
18	015	2017/42	8	Beneficiação da Rua da Rechousa	15 07030301	E		100		01/2017	12/2018	100,00	0,00	100,00	0,00	0,00	0,00	0,00	0,00
18	015	2017/42	9	Beneficiação da Rua de Santo António	15 07030301	E		100		01/2017	12/2018	100,00	0,00	100,00	0,00	0,00	0,00	0,00	0,00
18	015	2017/42	10	Beneficiação da Rua Central (Areja)	15 07030301	E		100		01/2017	12/2018	600,00	0,00	600,00	0,00	0,00	0,00	0,00	0,00
18	015	2017/42	11	Beneficiação da Rua do Barrão	15 07030301	E		100		01/2017	12/2018	100,00	0,00	100,00	0,00	0,00	0,00	0,00	0,00
18	015	2017/42	12	Beneficiação da Rua das Penas	15 07030301	E		100		01/2017	12/2018	100,00	0,00	100,00	0,00	0,00	0,00	0,00	0,00
18	015	2017/42	13	Beneficiação da Rua da Costeira	15 07030301	E		100		01/2017	12/2018	3.145,00	0,00	3.145,00	0,00	3.144,76	3.144,76	99,99	99,99
18	015	2017/42	14	Beneficiação da Rua da Escola Velha (Areja)	15 07030301	E		100		01/2017	12/2018	34.000,00	0,00	34.000,00	0,00	0,00	0,00	0,00	0,00
18	015	2017/42	15	Beneficiação do Largo Santo António	15 07030301	E		100		01/2017	12/2020	100,00	0,00	100,00	0,00	0,00	0,00	0,00	0,00
18	015	2017/42	16	Beneficiação da Rua das Pedras Quentes	15 07030301	E		100		01/2017	12/2018	100,00	0,00	100,00	0,00	0,00	0,00	0,00	0,00
18	015	2017/42	17	Beneficiação da Rua de Sante Além	15 07030301	E		100		01/2017	12/2018	6.502,00	0,00	6.502,00	0,00	6.501,56	6.501,56	99,99	99,99
18	015	2017/42	18	Beneficiação da Rua da Poça	15 07030301	E		100		01/2017	12/2018	20.500,00	0,00	20.500,00	0,00	0,00	0,00	0,00	0,00
18	015	2017/42	19	Beneficiação da Rua da Sargaça	15 07030301	E		100		01/2017	12/2018	4.000,00	0,00	4.000,00	0,00	0,00	0,00	0,00	0,00

# Execução Anual das Grandes Opções do Plano

## Município de Gondomar

Ano: 2018

(designação da autarquia local)

(unidade: €)

Obj	Prog	Projeto		Designação	Código Classificação Orçamental	Forma de Realiz.	Fonte Financiamento (%)			Datas (Mês/Ano)		Montante Previsto			Montante executado			Nível Execução Anual (%)	Nível Execução Global (%)
		Ano / N°	Ação				AC	AA	FC	Início	Fim	Ano	Anos seguintes	Total	Anos Anteriores	Ano	Total		
18				Ano 2018															
18	015			OBRAS MUNICIPAIS															
18	015	2017/42	20	Beneficiação da Rua da Farrapa	15 07030301	E		100		01/2017	12/2018	9.000,00	0,00	9.000,00	0,00	0,00	0,00	0,00	0,00
18	015	2017/42	21	Beneficiação da Rua da Quinta (Pé de Moura)	15 07030301	E		100		01/2018	12/2018	13.500,00	0,00	13.500,00	0,00	0,00	0,00	0,00	0,00
18	015	2017/42	22	Beneficiação da Rua da Ribeira (Pé de Moura)	15 07030301	E		100		01/2018	12/2018	13.000,00	0,00	13.000,00	0,00	0,00	0,00	0,00	0,00
18	015	2017/42	23	Beneficiação da Rua da Cumieira	15 07030301	E		100		01/2018	12/2018	13.000,00	0,00	13.000,00	0,00	0,00	0,00	0,00	0,00
18	015	2017/43		BENEFICIAÇÃO DE ARRUAMENTOS - MEDAS															
18	015	2017/43	1	Beneficiação de Arruamentos em Medas	15 07030301	E		100		01/2018	12/2018	100,00	0,00	100,00	13.515,00	0,00	13.515,00	0,00	99,27
18	015	2017/43	2	Beneficiação da Rua das Laranjeiras	15 07030301	E		100		01/2018	12/2018	100,00	0,00	100,00	3.961,75	0,00	3.961,75	0,00	97,54
18	015	2017/43	3	Beneficiação da Rua da Aldeia Nova	15 07030301	E		100		01/2018	12/2018	100,00	0,00	100,00	3.498,00	0,00	3.498,00	0,00	97,22
18	015	2017/43	4	Beneficiação da Rua Cavada do Outeiro	15 07030301	E		100		01/2018	12/2018	100,00	0,00	100,00	3.021,00	0,00	3.021,00	0,00	96,80
18	015	2017/43	5	Beneficiação da Rua Nossa Senhora de Canas	15 07030301	E		100		01/2018	12/2018	100,00	0,00	100,00	0,00	0,00	0,00	0,00	0,00
18	015	2017/43	6	Beneficiação da Rua da Porqueira	15 07030301	E		100		01/2018	12/2018	100,00	0,00	100,00	18.274,40	0,00	18.274,40	0,00	99,46
18	015	2017/43	7	Beneficiação da Rua da Bicha	15 07030301	E		100		01/2018	12/2018	100,00	0,00	100,00	0,00	0,00	0,00	0,00	0,00
18	015	2017/43	8	Beneficiação da Rua de Painsais	15 07030301	E		100		01/2018	12/2018	100,00	0,00	100,00	0,00	0,00	0,00	0,00	0,00
18	015	2017/43	9	Beneficiação da Rua da Concha	15 07030301	E		100		01/2018	12/2018	100,00	0,00	100,00	0,00	0,00	0,00	0,00	0,00
18	015	2017/43	10	Beneficiação da Rua Vale de Água	15 07030301	E		100		01/2018	12/2018	100,00	0,00	100,00	0,00	0,00	0,00	0,00	0,00
18	015	2017/43	11	Beneficiação da Rua da Aldeia	15 07030301	E		100		01/2018	12/2018	100,00	0,00	100,00	51.640,86	0,00	51.640,86	0,00	99,81
18	015	2017/43	12	Reabilitação do espaço envolvente das antigas instalações da Tapada do Outeiro	15 07030301	E		15	85	01/2017	12/2020	1.000,00	2.000,00	3.000,00	0,00	0,00	0,00	0,00	0,00
18	015	2017/43	13	Beneficiação da Rua da Vessada	15 07030301	E		100		01/2018	12/2018	100,00	0,00	100,00	0,00	0,00	0,00	0,00	0,00
18	015	2017/43	14	Beneficiação da Rua Vale da Mina	15 07030301	E		100		01/2018	12/2018	100,00	0,00	100,00	0,00	0,00	0,00	0,00	0,00
18	015	2017/43	15	Beneficiação da Rua da Costeirinha	15 07030301	E		100		01/2018	12/2018	100,00	0,00	100,00	0,00	0,00	0,00	0,00	0,00
18	015	2017/43	16	Beneficiação da Rua Central de Broalhos	15 07030301	E		100		01/2018	12/2018	100,00	0,00	100,00	0,00	0,00	0,00	0,00	0,00
18	015	2017/43	17	Beneficiação da Rua dos Carvalhos	15 07030301	E		100		01/2018	12/2018	100,00	0,00	100,00	15.465,40	0,00	15.465,40	0,00	99,36
18	015	2017/43	18	Beneficiação da Rua das Vergadas	15 07030301	E		100		01/2018	12/2018	100,00	0,00	100,00	0,00	0,00	0,00	0,00	0,00
18	015	2017/43	19	Construção de Passeios na EN108 - Broalhos, Vila Cova	15 07030301	E		100		01/2018	12/2018	167.500,00	0,00	167.500,00	0,00	0,00	0,00	0,00	0,00
18	015	2017/44		BENEFICIAÇÃO DE ARRUAMENTOS - MELRES															
18	015	2017/44	1	Beneficiação de Arruamentos em Melres	15 07030301	E		100		01/2017	12/2018	152.091,00	0,00	152.091,00	6.754,85	0,00	6.754,85	0,00	4,25
18	015	2017/44	2	Beneficiação da Rua da Mina	15 07030301	E		100		01/2017	12/2018	100,00	0,00	100,00	0,00	0,00	0,00	0,00	0,00
18	015	2017/44	3	Beneficiação da Rua Santa Bárbara	15 07030301	E		100		01/2017	12/2018	100,00	0,00	100,00	0,00	0,00	0,00	0,00	0,00
18	015	2017/44	4	Beneficiação da Avenida Santa Bárbara	15 07030301	E		100		01/2017	12/2019	220.708,00	0,00	220.708,00	0,00	220.707,90	220.707,90	100,00	100,00
18	015	2017/44	5	Ligação centro Medas a Sobrido	15 07030301	E		100		01/2017	12/2020	100,00	0,00	100,00	0,00	0,00	0,00	0,00	0,00
18	015	2017/44	6	Beneficiação da Rua da Ribeira	15 07030301	E		100		01/2017	12/2018	100,00	0,00	100,00	0,00	0,00	0,00	0,00	0,00
18	015	2017/44	7	Beneficiação da Rua das Alminhas	15 07030301	E		100		01/2017	12/2018	100,00	0,00	100,00	0,00	0,00	0,00	0,00	0,00
18	015	2017/44	8	Beneficiação da Rua do Sobreiro	15 07030301	E		100		01/2017	12/2018	100,00	0,00	100,00	0,00	0,00	0,00	0,00	0,00
18	015	2017/44	9	Beneficiação da Rua das Presas	15 07030301	E		100		01/2017	12/2018	100,00	0,00	100,00	0,00	0,00	0,00	0,00	0,00
18	015	2017/44	10	Beneficiação da Travessa do Pessegueiro	15 07030301	E		100		01/2017	12/2018	100,00	0,00	100,00	0,00	0,00	0,00	0,00	0,00
18	015	2017/44	11	Beneficiação da Travessa da Fontinha	15 07030301	E		100		01/2017	12/2018	100,00	0,00	100,00	0,00	0,00	0,00	0,00	0,00
18	015	2017/44	12	Beneficiação da Rua das Covas	15 07030301	E		100		01/2017	12/2018	100,00	0,00	100,00	0,00	0,00	0,00	0,00	0,00
18	015	2017/44	13	Beneficiação da Rua de Vale Feitoso	15 07030301	E		100		01/2017	12/2018	100,00	0,00	100,00	5.936,00	0,00	5.936,00	0,00	98,34

# Execução Anual das Grandes Opções do Plano

## Município de Gondomar

Ano: 2018

(designação da autarquia local)

(unidade: €)

Obj	Prog	Projeto		Designação	Código Classificação Orçamental	Forma de Realiz.	Fonte Financiamento (%)			Datas (Mês/Ano)		Montante Previsto			Montante executado			Nível Execução Anual (%)	Nível Execução Global (%)
		Ano / N°	Ação				AC	AA	FC	Início	Fim	Ano	Anos seguintes	Total	Anos Anteriores	Ano	Total		
18				Ano 2018															
18	015			OBRAS MUNICIPAIS															
18	015	2017/44	14	Beneficiação da Rua de Bustelo	15 07030301	E		100		01/2017	12/2018	100,00	0,00	100,00	0,00	0,00	0,00	0,00	0,00
18	015	2017/44	15	Beneficiação da Rua dos Carvalhinhos	15 07030301	E		100		01/2017	12/2018	100,00	0,00	100,00	0,00	0,00	0,00	0,00	0,00
18	015	2017/44	16	Beneficiação da Rua da Lameira	15 07030301	E		100		01/2017	12/2018	100,00	0,00	100,00	0,00	0,00	0,00	0,00	0,00
18	015	2017/44	17	Beneficiação da Rua Porto Moreira	15 07030301	E		100		01/2017	12/2018	100,00	0,00	100,00	10.547,00	0,00	10.547,00	0,00	99,06
18	015	2017/44	18	Beneficiação da Travessa Cimo de Vila	15 07030301	E		100		01/2017	12/2018	100,00	0,00	100,00	0,00	0,00	0,00	0,00	0,00
18	015	2017/44	19	Beneficiação da Rua Cimo de Vila	15 07030301	E		100		01/2017	12/2018	100,00	0,00	100,00	0,00	0,00	0,00	0,00	0,00
18	015	2017/44	20	Beneficiação da Rua da Fonte	15 07030301	E		100		01/2017	12/2018	100,00	0,00	100,00	0,00	0,00	0,00	0,00	0,00
18	015	2017/44	21	Beneficiação da Rua Nossa Srª. da Piedade	15 07030301	E		100		01/2017	12/2018	646,00	0,00	646,00	0,00	0,00	0,00	0,00	0,00
18	015	2017/44	22	Beneficiação da Rua de Santa Iria	15 07030301	E		100		01/2018	12/2019	31.157,00	0,00	31.157,00	0,00	0,00	0,00	0,00	0,00
18	015	2017/44	23	Construção de Passeios na EN 108 - Melres	15 07030301	E		100		01/2018	12/2018	155.000,00	0,00	155.000,00	0,00	0,00	0,00	0,00	0,00
18	015	2017/45		BENEFICIAÇÃO DE ARRUAMENTOS - RIO TINTO															
18	015	2017/45	1	Beneficiação de Arruamentos em Rio Tinto	15 07030301	E		100		01/2017	12/2019	29.812,00	0,00	29.812,00	0,00	16.104,60	16.104,60	54,02	54,02
18	015	2017/45	2	Beneficiação da Rua Vila Cova	15 07030301	E		100		01/2017	12/2019	100,00	0,00	100,00	0,00	0,00	0,00	0,00	0,00
18	015	2017/45	3	Beneficiação da Rua Bernardim Ribeiro	15 07030301	E		100		01/2017	12/2019	39.500,00	0,00	39.500,00	0,00	0,00	0,00	0,00	0,00
18	015	2017/45	4	Beneficiação da Rua do Bazar	15 07030301	E		100		01/2017	12/2019	84.356,00	1.000,00	85.356,00	20.732,12	84.355,86	105.087,98	100,00	99,06
18	015	2017/45	5	Beneficiação da Avenida da Conduta	15 07030301	E		100		01/2017	12/2019	100,00	0,00	100,00	0,00	0,00	0,00	0,00	0,00
18	015	2017/45	6	Beneficiação da Rua de Esteves	15 07030301	E		100		01/2017	12/2019	100,00	0,00	100,00	113.655,85	0,00	113.655,85	0,00	99,91
18	015	2017/45	7	Beneficiação da Rua Dr. Porfírio de Andrade	15 07030301	E		100		01/2017	12/2019	106.076,00	1.000,00	107.076,00	0,00	104.425,26	104.425,26	98,44	97,52
18	015	2017/45	8	Beneficiação da Rua da Carreira (troço central)	15 07030301	E		100		01/2017	12/2019	43.375,00	300.000,00	343.375,00	0,00	0,00	0,00	0,00	0,00
18	015	2017/45	9	Beneficiação do Largo da Venda Nova	15 07030301	E		100		01/2017	12/2019	100,00	0,00	100,00	0,00	0,00	0,00	0,00	0,00
18	015	2017/45	10	Beneficiação da Rua Carvalho de Araújo	15 07030301	E		100		01/2017	12/2019	100,00	0,00	100,00	0,00	0,00	0,00	0,00	0,00
18	015	2017/45	11	Beneficiação da Rua Afonso Paiva	15 07030301	E		100		01/2017	12/2019	100,00	0,00	100,00	0,00	0,00	0,00	0,00	0,00
18	015	2017/45	12	Beneficiação da Rua Pero da Covilhã	15 07030301	E		100		01/2017	12/2019	100,00	0,00	100,00	0,00	0,00	0,00	0,00	0,00
18	015	2017/45	13	Beneficiação da Travessa Fernão de Magalhães	15 07030301	E		100		01/2017	12/2019	100,00	0,00	100,00	84.607,08	0,00	84.607,08	0,00	99,88
18	015	2017/45	14	Requalificação da Rua D. Afonso Henriques	15 07030301	E	15	85		01/2017	12/2020	26.500,00	301.000,00	327.500,00	0,00	26.499,05	26.499,05	100,00	8,09
18	015	2017/45	15	Ligação da Praceta José Coelho da Mota à Rotunda do Metro	15 07030301	E		100		01/2017	12/2019	8.800,00	0,00	8.800,00	0,00	0,00	0,00	0,00	0,00
18	015	2017/45	16	Beneficiação da Travessa da Ferraria	15 07030301	E		100		01/2017	12/2019	100,00	0,00	100,00	32.461,97	0,00	32.461,97	0,00	99,69
18	015	2017/45	17	Beneficiação da Travessa da Venda Nova	15 07030301	E		100		01/2017	12/2019	100,00	0,00	100,00	39.287,31	0,00	39.287,31	0,00	99,75
18	015	2017/45	19	Projeto da Circunvalação	15 07030301	E	15	85		01/2017	12/2020	100,00	2.000,00	2.100,00	0,00	0,00	0,00	0,00	0,00
18	015	2017/45	20	Circunvalação - Expansão da rede de ciclovias e vias pedonais	15 07030301	E	15	85		01/2017	12/2020	100,00	2.000,00	2.100,00	0,00	0,00	0,00	0,00	0,00
18	015	2017/45	21	Percurso da Via Nordeste (pedonal e ciclável)	15 07030301	E	15	85		01/2017	12/2020	100,00	2.000,00	2.100,00	0,00	0,00	0,00	0,00	0,00
18	015	2017/45	22	Requalificação das vias envolventes da Rua D. Afonso Henriques	15 07030301	E	15	85		01/2017	12/2020	100,00	2.000,00	2.100,00	0,00	0,00	0,00	0,00	0,00
18	015	2017/45	23	Requalificação das vias centrais de S. Caetano/ Rio Tinto	15 07030301	E	15	85		01/2017	12/2020	100,00	2.000,00	2.100,00	0,00	0,00	0,00	0,00	0,00
18	015	2017/45	24	Zona histórica de Medancelhe e Rio Tinto - Requalificação de arruamentos	15 07030301	E	15	85		01/2017	12/2020	100,00	2.000,00	2.100,00	0,00	0,00	0,00	0,00	0,00
18	015	2017/45	25	Beneficiação da Rua dos Moinhos	15 07030301	E		100		01/2017	12/2019	36.795,00	0,00	36.795,00	0,00	0,00	0,00	0,00	0,00
18	015	2017/45	26	Beneficiação da Rua do Casal	15 07030301	E		100		01/2017	12/2019	100,00	0,00	100,00	0,00	0,00	0,00	0,00	0,00
18	015	2017/45	27	Beneficiação da Rua das Cavadas	15 07030301	E		100		01/2017	12/2019	5.152,00	250.000,00	255.152,00	0,00	0,00	0,00	0,00	0,00

# Execução Anual das Grandes Opções do Plano

## Município de Gondomar

Ano: 2018

(designação da autarquia local)

(unidade: €)

Obj.	Prog.	Projeto		Designação	Código Classificação Orçamental	Forma de Realiz.	Fonte Financiamento (%)			Datas (Mês/Ano)		Montante Previsto			Montante executado			Nível Execução	Nível Execução Global (%)
		Ano / N°	Ação				AC	AA	FC	Início	Fim	Ano	Anos seguintes	Total	Anos Anteriores	Ano	Total	Anual (%)	
18				Ano 2018															
18	015			OBRAS MUNICIPAIS															
18	015	2017/45	28	Beneficiação da Rua Eça de Queirós	15 07030301	E		100		01/2017	12/2019	1.100,00	0,00	1.100,00	23.877,26	934,16	24.811,42	84,92	99,34
18	015	2017/45	29	Beneficiação dos arruamentos envolventes ao Estádio Cidade de Rio Tinto	15 07030301	E		100		01/2017	12/2019	100,00	0,00	100,00	0,00	0,00	0,00	0,00	0,00
18	015	2017/45	30	Beneficiação da Rua da Ponte	15 07030301	E		100		01/2017	12/2019	7.119,00	0,00	7.119,00	29.900,20	7.118,18	37.018,38	99,99	100,00
18	015	2017/45	31	Beneficiação da Travessa da Ponte	15 07030301	E		100		01/2017	12/2019	27.057,00	0,00	27.057,00	0,00	27.056,76	27.056,76	100,00	100,00
18	015	2017/45	32	Beneficiação da Rua Ramalho Ortigão	15 07030301	E		100		01/2017	12/2019	15.416,00	0,00	15.416,00	1.985,76	15.415,20	17.400,96	99,99	100,00
18	015	2017/45	33	Beneficiação da Rua Pedro Nunes	15 07030301	E		100		01/2017	12/2019	3.050,00	0,00	3.050,00	9.396,66	3.049,60	12.446,26	99,99	100,00
18	015	2017/45	34	Beneficiação da Rua Vítor Hugo	15 07030301	E		100		01/2017	12/2019	100,00	0,00	100,00	6.307,00	82,15	6.389,15	82,15	99,72
18	015	2017/45	35	Beneficiação da Rua Damião de Góis	15 07030301	E		100		01/2017	12/2019	738,00	0,00	738,00	11.660,00	737,76	12.397,76	99,97	100,00
18	015	2017/45	36	Beneficiação da Rua António Nobre	15 07030301	E		100		01/2017	12/2019	752,00	0,00	752,00	13.567,17	751,05	14.318,22	99,87	99,99
18	015	2017/45	37	Beneficiação da Rua da Carreira (troço Sul)	15 07030301	E		100		01/2017	12/2019	100,00	0,00	100,00	0,00	0,00	0,00	0,00	0,00
18	015	2017/45	38	Beneficiação da Rua da Independência	15 07030301	E		100		01/2017	12/2019	98.103,00	0,00	98.103,00	30.586,30	98.102,67	128.688,97	100,00	100,00
18	015	2017/45	39	Beneficiação da Rua de Carreiros	15 07030301	E		100		01/2017	12/2019	137.420,00	0,00	137.420,00	0,00	137.418,93	137.418,93	100,00	100,00
18	015	2017/45	40	Beneficiação da Rua Eng. Maia Bernardo	15 07030301	E		100		01/2018	12/2018	25.000,00	0,00	25.000,00	0,00	0,00	0,00	0,00	0,00
18	015	2017/45	41	Beneficiação da Rua Padre Manuel Bernardes	15 07030301	E		100		01/2018	12/2018	100,00	0,00	100,00	0,00	0,00	0,00	0,00	0,00
18	015	2017/45	42	Beneficiação da Travessa Padre Manuel Bernardes	15 07030301	E		100		01/2018	12/2018	100,00	0,00	100,00	0,00	0,00	0,00	0,00	0,00
18	015	2017/45	43	Beneficiação da Rua Irene Lisboa	15 07030301	E		100		01/2018	12/2018	37.922,00	0,00	37.922,00	0,00	0,00	0,00	0,00	0,00
18	015	2017/45	44	Beneficiação da Rua Abel Varzim	15 07030301	E		100		01/2018	12/2018	100,00	0,00	100,00	0,00	0,00	0,00	0,00	0,00
18	015	2017/45	45	Beneficiação da Rua de S. Caetano	15 07030301	E		100		01/2018	12/2018	50.909,00	0,00	50.909,00	0,00	0,00	0,00	0,00	0,00
18	015	2017/45	46	Beneficiação da Travessa de S. Caetano	15 07030301	E		100		01/2018	12/2018	100,00	0,00	100,00	0,00	0,00	0,00	0,00	0,00
18	015	2017/45	47	Beneficiação da Avenida das Forças Armadas	15 07030301	E		100		01/2018	12/2019	100,00	130.000,00	130.100,00	0,00	0,00	0,00	0,00	0,00
18	015	2017/45	48	Beneficiação da Rua do Mendalho	15 07030301	E		100		01/2018	12/2018	100,00	0,00	100,00	0,00	0,00	0,00	0,00	0,00
18	015	2017/45	49	Beneficiação da Avenida Dr. Francisco Sá Carneiro	15 07030301	E		100		01/2017	12/2019	158.500,00	0,00	158.500,00	0,00	157.956,28	157.956,28	99,66	99,66
18	015	2017/46		BENEFICIAÇÃO DE ARRUAMENTOS - SÃO PEDRO DA COVA															
18	015	2017/46	1	Beneficiação de Arruamentos em São Pedro da Cova	15 07030301	E		100		01/2017	12/2019	100,00	0,00	100,00	0,00	0,00	0,00	0,00	0,00
18	015	2017/46	2	Arranjo Urbanístico junto ao Centro Social de Silveirinhos	15 07030301	E		100		01/2017	12/2019	100,00	0,00	100,00	0,00	0,00	0,00	0,00	0,00
18	015	2017/46	3	Beneficiação do Largo da Covilhã (ft aos Bombeiros)	15 07030301	E		100		01/2017	12/2019	1.000,00	0,00	1.000,00	0,00	0,00	0,00	0,00	0,00
18	015	2017/46	4	Beneficiação da Rua da Ribeira	15 07030301	E		100		01/2017	12/2019	100,00	0,00	100,00	0,00	0,00	0,00	0,00	0,00
18	015	2017/46	5	Beneficiação da Rua Tanque das Três Pernas	15 07030301	E		100		01/2017	12/2019	100,00	0,00	100,00	0,00	0,00	0,00	0,00	0,00
18	015	2017/46	6	Beneficiação da Rua da Cavada	15 07030301	E		100		01/2017	12/2019	100,00	0,00	100,00	0,00	0,00	0,00	0,00	0,00
18	015	2017/46	7	Beneficiação da Rua da Paradela	15 07030301	E		100		01/2017	12/2019	100,00	0,00	100,00	0,00	0,00	0,00	0,00	0,00
18	015	2017/46	8	Beneficiação da Rua da Capela	15 07030301	E		100		01/2017	12/2019	100,00	0,00	100,00	0,00	0,00	0,00	0,00	0,00
18	015	2017/46	9	Beneficiação da Rua de Everdosa	15 07030301	E		100		01/2017	12/2020	12.000,00	100.000,00	112.000,00	0,00	0,00	0,00	0,00	0,00
18	015	2017/46	10	Beneficiação da Travessa de Ervedosa	15 07030301	E		100		01/2017	12/2019	41.690,00	0,00	41.690,00	0,00	0,00	0,00	0,00	0,00
18	015	2017/46	12	Reperfilamento da Estrada de D. Miguel	15 07030301	E		100		01/2017	12/2019	65.000,00	75.000,00	140.000,00	0,00	0,00	0,00	0,00	0,00
18	015	2017/46	13	Requalificação da Estrada D. Miguel (pedonal)	15 07030301	E		15	85	01/2017	12/2020	100,00	126.000,00	126.100,00	0,00	0,00	0,00	0,00	0,00
18	015	2017/46	14	Beneficiação da Rua das Bocas (troço nascente)	15 07030301	E		100		01/2017	12/2020	70.000,00	120.000,00	190.000,00	0,00	0,00	0,00	0,00	0,00
18	015	2017/46	15	Beneficiação da Travessa da Lameira	15 07030301	E		100		01/2017	12/2019	100,00	0,00	100,00	0,00	0,00	0,00	0,00	0,00

Execução Anual das Grandes Opções do Plano

Município de Gondomar

Município de Gondomar																Ano:	2018				
(designação da autarquia local)																(unidade: €)					
Obj.	Prog.	Projeto		Designação	Código Classificação Orçamental	Forma de Realiz.	Fonte Financiamento (%)			Datas (Mês/Ano)		Montante Previsto			Montante executado			Nível Execução Anual (%)	Nível Execução Global (%)		
		Ano / N°	Ação				AC	AA	FC	Início	Fim	Ano	Anos seguintes	Total	Anos Anteriores	Ano	Total				
18				Ano 2018																	
18	015			OBRAS MUNICIPAIS																	
18	015	2017/46	16	Beneficiação da Rua do Soutinho	15 07030301	E		100		01/2017	12/2019	100,00	0,00	100,00	0,00	0,00	0,00	0,00	0,00		
18	015	2017/46	17	Zona histórica de S. P. da Cova/Museu Mineiro - Requalificação de arruamentos	15 07030301	E		100		01/2017	12/2019	100,00	0,00	100,00	0,00	0,00	0,00	0,00	0,00		
18	015	2017/46	18	Requalificação de arruamentos - Zona histórica de Belói/Ramalho	15 07030301	E		15	85	01/2017	12/2020	595.332,00	2.000,00	597.332,00	0,00	594.798,12	594.798,12	99,91	99,58		
18	015	2017/46	19	Ligação Bairro do Couto Mineiro, Bairro da Bela Vista e Estrada D. Miguel	15 07030301	E		15	85	01/2017	12/2020	1.000,00	2.000,00	3.000,00	0,00	0,00	0,00	0,00	0,00		
18	015	2017/46	20	Beneficiação da Rua das Bocas	15 07030301	E		100		01/2017	12/2019	100,00	0,00	100,00	0,00	0,00	0,00	0,00	0,00		
18	015	2017/46	21	Requalificação da Alameda Desportiva de São Pedro da Cova	15 07030301	E		100		01/2017	12/2019	83.663,00	0,00	83.663,00	0,00	74.492,56	74.492,56	89,04	89,04		
18	015	2017/46	22	Beneficiação da Rua da Portela	15 07030301	E		100		01/2017	12/2019	118.687,00	0,00	118.687,00	0,00	70.855,70	70.855,70	59,70	59,70		
18	015	2017/46	23	Beneficiação da EN209 (troço travessa Manuel Alves Vieira - Estrada D. Miguel)	15 07030301	E		100		01/2017	12/2019	48.845,00	0,00	48.845,00	0,00	48.029,98	48.029,98	98,33	98,33		
18	015	2017/47		BENEFICIAÇÃO DE ARRUAMENTOS – VALBOM																	
18	015	2017/47	1	Beneficiação de Arruamentos em Valbom	15 07030301	E		100		01/2017	12/2019	1.186,00	0,00	1.186,00	0,00	0,00	0,00	0,00	0,00		
18	015	2017/47	3	Beneficiação da Rua Dr. Joaquim Manuel da Costa	15 07030301	E		100		01/2017	12/2019	1.000,00	150.000,00	151.000,00	0,00	0,00	0,00	0,00	0,00		
18	015	2017/47	4	Ben.Rua Marques Leitão (c/ ben.Rua Centro Republicano Pádua Correia)	15 07030301	E		100		01/2017	12/2019	100,00	0,00	100,00	0,00	0,00	0,00	0,00	0,00		
18	015	2017/47	5	Beneficiação da Rua Nossa Senhora do Rosário	15 07030301	E		100		01/2017	12/2019	100,00	0,00	100,00	0,00	0,00	0,00	0,00	0,00		
18	015	2017/47	6	Beneficiação da Rua Vasco da Gama - 2ª fase	15 07030301	E		100		01/2017	12/2019	100,00	0,00	100,00	0,00	0,00	0,00	0,00	0,00		
18	015	2017/47	7	Beneficiação da Rua do Monte	15 07030301	E		100		01/2017	12/2019	100,00	0,00	100,00	0,00	0,00	0,00	0,00	0,00		
18	015	2017/47	8	Beneficiação da Rua dos Lavadouros	15 07030301	E		100		01/2017	12/2019	100,00	0,00	100,00	0,00	0,00	0,00	0,00	0,00		
18	015	2017/47	9	Beneficiação da Rua das Trenas	15 07030301	E		100		01/2017	12/2019	100,00	0,00	100,00	0,00	0,00	0,00	0,00	0,00		
18	015	2017/47	11	Beneficiação da Rua das Sete Capelas	15 07030301	E		100		01/2017	12/2019	100,00	0,00	100,00	0,00	0,00	0,00	0,00	0,00		
18	015	2017/47	12	Centro histórico de Valbom - Requalificação das vias estruturantes	15 07030301	E		15	85	01/2017	12/2020	100,00	2.000,00	2.100,00	0,00	0,00	0,00	0,00	0,00		
18	015	2017/47	13	Beneficiação da Rua da Giesta	15 07030301	E		100		01/2017	12/2019	63.282,00	0,00	63.282,00	0,00	63.282,00	63.282,00	100,00	100,00		
18	015	2017/47	14	Beneficiação da Rua Pintor Júlio Resende	15 07030301	E		100		01/2017	12/2019	153.303,00	0,00	153.303,00	0,00	153.302,82	153.302,82	100,00	100,00		
18	015	2017/47	15	Beneficiação da Rua Eça de Queirós	15 07030301	E		100		01/2017	12/2019	79.461,00	0,00	79.461,00	0,00	71.785,85	71.785,85	90,34	90,34		
18	015	2017/47	16	Beneficiação da Rua Capela da Lagoa	15 07030301	E		100		01/2018	12/2019	76.000,00	90.000,00	166.000,00	0,00	0,00	0,00	0,00	0,00		
18	015	2017/47	17	Beneficiação da Travessa Capela da Lagoa	15 07030301	E		100		01/2018	12/2018	53.000,00	0,00	53.000,00	0,00	0,00	0,00	0,00	0,00		
18	015	2017/47	18	Beneficiação do Largo Fonte Pedrinha	15 07030301	E		100		01/2018	12/2018	92.800,00	0,00	92.800,00	0,00	0,00	0,00	0,00	0,00		
18	015	2017/47	19	Beneficiação da Rua de Buarcos	15 07030301	E		100		01/2018	12/2018	35.000,00	0,00	35.000,00	0,00	0,00	0,00	0,00	0,00		
18	015	2017/47	20	Beneficiação da Rua Nuno Alvares	15 07030301	E		100		01/2018	12/2019	70.000,00	85.000,00	155.000,00	0,00	0,00	0,00	0,00	0,00		
18	015	2017/47	21	Beneficiação da Rua Pinheiro D'Além	15 07030301	E		100		01/2018	12/2019	85.500,00	200.000,00	285.500,00	0,00	0,00	0,00	0,00	0,00		
18	015	2017/47	22	Beneficiação do Caminho da Vinha	15 07030301	E		100		01/2018	12/2018	18.000,00	0,00	18.000,00	0,00	0,00	0,00	0,00	0,00		
18	015	2017/52		CONSTRUÇÕES DIVERSAS	15 07010413	O		100		01/2017	12/2019	85.452,00	0,00	85.452,00	91.904,86	93,67	91.998,53	0,11	51,87		
18	015	2017/102		PARQUES URBANOS																	
18	015	2017/102	1	Parque Urbano de Rio Tinto	15 07030305	E		15	85	01/2017	12/2020	1.315.166,00	2.000,00	1.317.166,00	304.838,81	1.295.916,99	1.600.755,80	98,54	98,69		
18	015	2017/102	2	Parque Urbano de Fânzeres / São Cosme	15 07030305	E		15	85	01/2017	12/2020	100,00	1.001.000,00	1.001.100,00	0,00	0,00	0,00	0,00	0,00		
18	015	2017/102	3	Parque Urbano da Ribeira da Archeira (São Cosme / Valbom)	15 07030305	E		15	85	01/2017	12/2020	100,00	401.000,00	401.100,00	0,00	0,00	0,00	0,00	0,00		
18	015	2017/102	4	Parque Urbano e Desportivo de Ramalde (São Cosme)	15 07030305	E		15	85	01/2017	12/2020	100,00	501.000,00	501.100,00	0,00	0,00	0,00	0,00	0,00		



Execução Anual das Grandes Opções do Plano

Município de Gondomar

Ano: 2018

(designação da autarquia local)

(unidade: €)

Obj.	Prog.	Projeto		Designação	Código Classificação Orçamental	Forma de Realiz.	Fonte Financiamento (%)			Datas (Mês/Ano)		Montante Previsto			Montante executado			Nível Execução Anual (%)	Nível Execução Global (%)
		Ano / N°	Ação				AC	AA	FC	Início	Fim	Ano	Anos seguintes	Total	Anos Anteriores	Ano	Total		
18				Ano 2018															
18	015			OBRAS MUNICIPAIS															
18	015	2017/102	5	Parque Urbano da Ribeira de Parada	15 07030305	E	15	85		01/2017	12/2020	100,00	2.000,00	2.100,00	0,00	0,00	0,00	0,00	0,00
18	015	2017/102	6	Parque Urbano e Desportivo do Monte Crasto	15 07030305	E	15	85		01/2017	12/2020	100,00	2.000,00	2.100,00	0,00	0,00	0,00	0,00	0,00
18	015	2017/102	7	Parque Urbano e Desportivo de S. Pedro da Cova	15 07030305	E	15	85		01/2017	12/2020	108,00	2.000,00	2.108,00	0,00	0,00	0,00	0,00	0,00
18	015	2017/105		Reabilitação de edifícios públicos: EB1 de Belói	15 07010301	E	15	85		01/2017	12/2020	100,00	2.000,00	2.100,00	0,00	0,00	0,00	0,00	0,00
18	015	2017/111		Parque Urbano de Fânzeres - Percurso de Ligação ao Interface do Metro e Parque de Estacionamento	15 07030313	E	100			01/2017	12/2020	5.280,00	600.000,00	605.280,00	0,00	0,00	0,00	0,00	0,00
18	015	2018/1		CONSERVAÇÃO E REPARAÇÃO DE VIAS MUNICIPAIS															
18	015	2018/1	1	Instalação e conservação de infra-estruturas	15 07030301	E	100			01/2018	12/2018	35.000,00	0,00	35.000,00	0,00	0,00	0,00	0,00	0,00
18	015	2018/1	2	Sinalização e Trânsito	15 07030309	E	100			01/2018	12/2018	63.000,00	0,00	63.000,00	17.615,55	31.729,96	49.345,51	50,37	61,21
18	015	2018/1	3	Conservação e reparação de vias municipais	15 07030301	E	100			01/2018	12/2018	93.264,00	0,00	93.264,00	380.643,97	0,00	380.643,97	0,00	80,32
18	015	2018/1	4	Elaboração de projetos municipais	15 020214	O	100			01/2018	12/2018	283.762,00	0,00	283.762,00	0,00	86.838,00	86.838,00	30,60	30,60
18	015	2018/79		Equipamento básico	15 07011002	O	100			01/2018	12/2018	49.000,00	0,00	49.000,00	0,00	32.163,27	32.163,27	65,64	65,64
18	015	2018/80		Ferramentas e utensílios	15 070111	O	100			01/2018	12/2018	9.000,00	0,00	9.000,00	10.502,52	6.917,92	17.420,44	76,87	89,32
18	015	2018/85		Construção de Centro de Dia - Melres	15 07010306	E	100			01/2018	12/2019	10.000,00	90.000,00	100.000,00	0,00	0,00	0,00	0,00	0,00
18	015	2018/86		Edifícios Públicos - Reformulação do Edifício dos Paços do Concelho	15 07010301	E				01/2018	12/2019	282.197,00	500.000,00	782.197,00	0,00	0,00	0,00	0,00	0,00
Totais do Programa 015:												8.596.488,88	8.251.000,00	16.847.488,88	3.134.628,19	5.042.521,26	8.177.149,45	58,66	40,92
18	016			MOBILIDADE															
18	016	2017/85		MEDIDAS DE APOIO À MOBILIDADE															
18	016	2017/85	1	Generalização do andante a todos os operadores e linhas															
18	016	2017/85	1/1	Estudos e projetos	16 020214	O	15	85		01/2017	12/2020	100,00	2.000,00	2.100,00	0,00	0,00	0,00	0,00	0,00
18	016	2017/85	1/2	Contratação de serviços	16 020225	O	15	85		01/2017	12/2020	100,00	1.000,00	1.100,00	0,00	0,00	0,00	0,00	0,00
18	016	2017/85	1/3	Equipamentos	16 070115	O	15	85		01/2017	12/2020	100,00	2.000,00	2.100,00	0,00	0,00	0,00	0,00	0,00
18	016	2017/85	2	Interface com o modo suave e ligação ao metro em Rio Tinto	15 07030313	E	15	85		01/2017	12/2020	169.475,00	2.000,00	171.475,00	11.461,88	169.474,30	180.936,18	100,00	98,91
18	016	2017/85	3	Interface no Largo do Souto	15 07030313	E	15	85		01/2017	12/2020	100,00	2.000,00	2.100,00	0,00	0,00	0,00	0,00	0,00
18	016	2017/85	4	Interface na estação de Rio Tinto	15 07030313	E	15	85		01/2017	12/2020	100,00	2.000,00	2.100,00	0,00	0,00	0,00	0,00	0,00
18	016	2017/85	5	Interface ligação do Metro no Centro do Concelho	15 07030313	E	15	85		01/2017	12/2020	100,00	2.000,00	2.100,00	0,00	0,00	0,00	0,00	0,00
18	016	2017/85	6	Interface da Lourinha	15 07030313	E	15	85		01/2017	12/2020	100,00	2.000,00	2.100,00	0,00	0,00	0,00	0,00	0,00
18	016	2017/85	7	Prolongamento da linha de metro até à Av. da Carvalha	15 07030301	E	15	85		01/2017	12/2020	100,00	2.000,00	2.100,00	0,00	0,00	0,00	0,00	0,00
18	016	2017/85	8	Reforço da rede interna de transportes- transporte flexível															
18	016	2017/85	8/1	Estudos e projetos	16 020214	O	15	85		01/2017	12/2020	100,00	2.000,00	2.100,00	0,00	0,00	0,00	0,00	0,00
18	016	2017/85	8/2	Contratação de serviços	16 020225	O	15	85		01/2017	12/2020	100,00	2.000,00	2.100,00	0,00	0,00	0,00	0,00	0,00
18	016	2017/85	8/3	Equipamentos	16 070115	O	100			01/2017	12/2020	100,00	2.000,00	2.100,00	0,00	0,00	0,00	0,00	0,00
18	016	2017/85	9	Implementação da travessia do Douro, por barco, entre Melres e Lomba	16 07030313	E	15	85		01/2017	12/2020	100,00	2.000,00	2.100,00	0,00	0,00	0,00	0,00	0,00
18	016	2017/85	10	Medidas minimizadoras do impacto das obras	16 020214	O	15	85		01/2017	12/2020	100,00	2.000,00	2.100,00	0,00	0,00	0,00	0,00	0,00
18	016	2017/85	11	Promoção, sensibilização e comunicação	16 020217	O	15	85		01/2017	12/2020	100,00	2.000,00	2.100,00	0,00	0,00	0,00	0,00	0,00

# Execução Anual das Grandes Opções do Plano

## Município de Gondomar

Ano: 2018

(designação da autarquia local)

(unidade: €)

Obj	Prog	Projeto		Designação	Código Classificação Orçamental	Forma de Realiz.	Fonte Financiamento (%)			Datas (Mês/Ano)		Montante Previsto			Montante executado			Nível Execução Anual (%)	Nível Execução Global (%)
		Ano / N°	Ação				AC	AA	FC	Início	Fim	Ano	Anos seguintes	Total	Anos Anteriores	Ano	Total		
18		Ano 2018																	
18	016	MOBILIDADE																	
18	016	2017/85	12	Estudo de Articulação das áreas do núcleo de Ramalde com a nova ligação	15 020214	O		100		01/2017	12/2018	21.218,00	0,00	21.218,00	21.217,50	21.217,50	42.435,00	100,00	100,00
Totais do Programa 016:												192.093,00	29.000,00	221.093,00	32.679,38	190.691,80	223.371,18	99,27	88,02
18	017	COESÃO SOCIAL																	
18	017	2016/407		PROJETO VALOR +SENIOR															
18	017	2016/407	1	Aquisição de serviços	17 020225	O		15	85	01/2016	12/2020	2.550,00	173.000,00	175.550,00	24.475,45	0,00	24.475,45	0,00	12,24
18	017	2016/408		PROJETO INCLUIR PELA CULTURA															
18	017	2016/408	1	Aquisição de serviços	17 020225	O		15	85	01/2016	12/2020	50,00	162.000,00	162.050,00	0,00	0,00	0,00	0,00	0,00
18	017	2017/94		CONJUNTOS HABITACIONAIS - REQUALIFICAÇÃO DO ESPAÇO PÚBLICO															
18	017	2017/94	1	Conjunto Habitacional da Gandra	17 07010203	E		15	85	01/2017	12/2020	100,00	56.455,00	56.555,00	0,00	0,00	0,00	0,00	0,00
18	017	2017/94	2	Conjunto Habitacional da Triana	17 07010203	E		15	85	01/2017	12/2020	100,00	56.445,00	56.545,00	0,00	0,00	0,00	0,00	0,00
18	017	2017/94	3	Conjunto Habitacional das Areias	17 07010203	E		15	85	01/2017	12/2020	2.600,00	6.445,00	9.045,00	0,00	0,00	0,00	0,00	0,00
18	017	2017/94	4	Conjunto Habitacional de Santa Bárbara	17 07010203	E		15	85	01/2017	12/2020	26.256,00	2.000,00	28.256,00	0,00	20.955,71	20.955,71	79,81	74,16
18	017	2017/94	5	Conjunto Habitacional do Monte	17 07010203	E		15	85	01/2017	12/2020	100,00	56.445,00	56.545,00	0,00	0,00	0,00	0,00	0,00
18	017	2017/94	6	Conjunto Habitacional do Monte Crasto	17 07010203	E		15	85	01/2017	12/2020	100,00	56.445,00	56.545,00	0,00	0,00	0,00	0,00	0,00
18	017	2017/94	7	Conjunto Habitacional da Serra	17 07010203	E		15	85	01/2017	12/2020	100,00	56.445,00	56.545,00	0,00	0,00	0,00	0,00	0,00
18	017	2017/94	8	Conjunto Habitacional de Medas	17 07010203	E		15	85	01/2017	12/2020	13.680,00	2.000,00	15.680,00	0,00	13.679,72	13.679,72	100,00	87,24
18	017	2017/94	9	Conjunto Habitacional da Foz do Sousa	17 07010203	E		15	85	01/2017	12/2020	36.908,00	2.000,00	38.908,00	0,00	36.907,43	36.907,43	100,00	94,86
18	017	2017/94	10	Conjunto Habitacional de Melres	17 07010203	E		15	85	01/2017	12/2020	51.201,00	2.000,00	53.201,00	0,00	51.200,12	51.200,12	100,00	96,24
18	017	2017/95		REABILITAÇÃO DE EDIFÍCIOS DE HABITAÇÃO SOCIAL															
18	017	2017/95	1	Conjunto Habitacional de Santa Bárbara	17 07010203	E		15	85	01/2017	12/2020	345.146,00	2.000,00	347.146,00	21.962,37	344.924,96	366.887,33	99,94	99,40
18	017	2017/95	2	Conjunto Habitacional do Monte	17 07010203	E		15	85	01/2017	12/2020	100,00	228.914,00	229.014,00	0,00	0,00	0,00	0,00	0,00
18	017	2017/95	3	Conjunto Habitacional da Triana	17 07010203	E		15	85	01/2017	12/2020	100,00	50.000,00	50.100,00	0,00	0,00	0,00	0,00	0,00
18	017	2017/95	4	Conjunto Habitacional de Medas	17 07010203	E		15	85	01/2017	12/2020	91.124,00	2.000,00	93.124,00	108.350,93	86.680,93	195.031,86	95,12	96,80
18	017	2017/95	5	Conjunto Habitacional de Carreiros	17 07010203	E		15	85	01/2017	12/2020	100,00	228.914,00	229.014,00	0,00	0,00	0,00	0,00	0,00
18	017	2017/95	6	Conjunto Habitacional de Areias	17 07010203	E		15	85	01/2017	12/2020	259.125,00	2.000,00	261.125,00	48.648,28	259.124,19	307.772,47	100,00	99,35
18	017	2017/95	7	Conjunto Habitacional da Gandra	17 07010203	E		15	85	01/2017	12/2020	100,00	228.914,00	229.014,00	0,00	0,00	0,00	0,00	0,00
18	017	2017/95	8	Conjunto Habitacional Trás-da-Serra (Jovim)	17 07010203	E		15	85	01/2017	12/2020	100,00	51.000,00	51.100,00	0,00	0,00	0,00	0,00	0,00
18	017	2017/95	9	Conjunto Habitacional da Fontela	17 07010203	E		15	85	01/2017	12/2020	500,00	528.914,00	529.414,00	0,00	0,00	0,00	0,00	0,00
18	017	2017/95	10	Conjunto Habitacional de Baguim	17 07010203	E		15	85	01/2017	12/2020	500,00	428.914,00	429.414,00	0,00	0,00	0,00	0,00	0,00
18	017	2017/95	11	Conjunto Habitacional do Monte Crasto	17 07010203	E		15	85	01/2017	12/2020	100,00	228.914,00	229.014,00	0,00	0,00	0,00	0,00	0,00
18	017	2017/95	12	Conjunto Habitacional da Foz do Sousa	17 07010203	E		15	85	01/2017	12/2020	100,00	228.914,00	229.014,00	0,00	0,00	0,00	0,00	0,00
18	017	2017/95	13	Conjunto Habitacional de Melres	17 07010203	E		15	85	01/2017	12/2020	11.000,00	1.000,00	12.000,00	147.961,70	10.865,00	158.826,70	98,77	99,29
18	017	2017/95	14	Conjunto Habitacional da Lomba	17 07010203	E		15	85	01/2017	12/2020	500,00	388.900,00	389.400,00	0,00	0,00	0,00	0,00	0,00
18	017	2017/95	15	Conjunto Habitacional de Tardariz	17 07010203	E		15	85	01/2017	12/2020	12.966,00	428.914,00	441.880,00	0,00	0,00	0,00	0,00	0,00
18	017	2017/95	16	Conservação e reparações em conjuntos habitacionais	17 07010203	E		100		01/2017	12/2018	775.984,00	0,00	775.984,00	207.399,50	561.521,13	768.920,63	72,36	78,19
18	017	2017/108		GONDOMAR#CRIA#ATIVIDADE															
18	017	2017/108	1	Observatório Criativo	17 020214	O		15	85	01/2017	12/2020	66.750,00	70.000,00	136.750,00	0,00	0,00	0,00	0,00	0,00

Execução Anual das Grandes Opções do Plano

Município de Gondomar

Município de Gondomar																	Ano:	2018		
(designação da autarquia local)																	(unidade: €)			
Obj.	Prog	Projeto		Designação	Código Classificação Orçamental	Forma de Realiz.	Fonte Financiamento (%)			Datas (Mês/Ano)		Montante Previsto			Montante executado			Nível Execucado Anual (%)	Nível Execução Global (%)	
		Ano / N°	Ação				AC	AA	FC	Início	Fim	Ano	Anos seguintes	Total	Anos Anteriores	Ano	Total			
18				Ano 2018																
18	017			COESÃO SOCIAL																
18	017	2017/108	2	Atividades Formativas																
18	017	2017/108	2/1	Aquisição de Bens	17 020121	O		15	85	01/2017	12/2020	4.699,00	35.000,00	39.699,00	0,00	0,00	0,00	0,00	0,00	
18	017	2017/108	2/2	Locação de Viatura	17 020206	O		15	85	01/2017	12/2020	100,00	55.000,00	55.100,00	0,00	0,00	0,00	0,00	0,00	
18	017	2017/108	2/3	Aquisição de Serviços	17 020225	O		15	85	01/2017	12/2020	62.601,00	55.000,00	117.601,00	0,00	34.739,77	34.739,77	55,49	29,54	
18	017	2017/108	2/4	Transferências Comparticipações	17 040701	O		15	85	01/2017	12/2020	10.000,00	65.000,00	75.000,00	0,00	0,00	0,00	0,00	0,00	
18	017	2017/108	2/5	Aquisição de Viaturas	17 07010602	O		15	85	01/2017	12/2019	19.760,00	0,00	19.760,00	0,00	0,00	0,00	0,00	0,00	
18	017	2017/108	3	Empreendedorismo Social																
18	017	2017/108	3/1	Aquisição de Serviços	17 020225	O		15	85	01/2017	12/2020	5.300,00	50.000,00	55.300,00	0,00	283,00	283,00	5,34	0,51	
18	017	2017/108	3/2	Transferências Comparticipações	17 040701	O		15	85	01/2017	12/2020	5.200,00	60.000,00	65.200,00	0,00	0,00	0,00	0,00	0,00	
18	017	2017/108	4	+Família#Criatividade#Inclusão																
18	017	2017/108	4/1	Aquisção de Bens	17 020121	O		15	85	01/2017	12/2020	3.640,00	45.000,00	48.640,00	0,00	0,00	0,00	0,00	0,00	
18	017	2017/108	4/2	Locação de Material Informático	17 020205	O		15	85	01/2017	12/2020	4.500,00	55.000,00	59.500,00	0,00	0,00	0,00	0,00	0,00	
18	017	2017/108	4/3	Aquisição de Serviços	17 020225	O		15	85	01/2017	12/2020	5.000,00	80.000,00	85.000,00	0,00	0,00	0,00	0,00	0,00	
18	017	2017/108	5	Divulgação do Projeto	17 020217	O		15	85	01/2017	12/2020	35.604,00	32.000,00	67.604,00	0,00	0,00	0,00	0,00	0,00	
18	017	2018/39		APOIO AO ASSOCIATIVISMO SOCIAL																
18	017	2018/39	1	Apoio à Atividade	17 040701	O		100		01/2018	12/2018	160.596,00	0,00	160.596,00	0,00	126.631,91	126.631,91	78,85	78,85	
18	017	2018/39	2	Apoio a Obras e Equipamentos	17 080701	O		100		01/2018	12/2018	40.000,00	0,00	40.000,00	0,00	18.760,45	18.760,45	46,90	46,90	
18	017	2018/40		Apoio a Paróquias e Conferências Vicentinas	17 080701	O		100		01/2018	12/2018	20.000,00	0,00	20.000,00	0,00	0,00	0,00	0,00	0,00	
18	017	2018/41		Programa SOCIAL+	17 040802	O		100		01/2018	12/2018	484.450,00	0,00	484.450,00	365.934,71	388.549,04	754.483,75	80,20	88,72	
18	017	2018/42		Natal Solidário	17 040802	O		100		01/2018	12/2018	45.000,00	0,00	45.000,00	0,00	22.275,00	22.275,00	49,50	49,50	
18	017	2018/43		Eventos e Iniciativas na Área Social																
18	017	2018/43	1	Aquisição de Bens	17 020121	O		100		01/2018	12/2018	19.500,00	0,00	19.500,00	9.841,82	13.697,05	23.538,87	70,24	80,22	
18	017	2018/43	2	Divulgação	17 020217	O		100		01/2018	12/2018	7.200,00	0,00	7.200,00	0,00	0,00	0,00	0,00	0,00	
18	017	2018/43	3	Contratação de Serviços	17 020225	O		100		01/2018	12/2018	52.500,00	0,00	52.500,00	0,00	6.245,90	6.245,90	11,90	11,90	
18	017	2018/44		Beneficiação de Espaços	17 07010307	E		100		01/2018	12/2018	18.000,00	0,00	18.000,00	0,00	0,00	0,00	0,00	0,00	
18	017	2018/87		Equipamento Básico	17 07011002	O		100		01/2018	12/2018	52.000,00	0,00	52.000,00	0,00	1.271,21	1.271,21	2,44	2,44	
												Totais do Programa 017:	2.753.690,00	4.261.892,00	7.015.582,00	934.574,76	1.998.312,52	2.932.887,28	72,57	36,89
18	018			CULTURA																
18	018	2017/104		Musealização das Instalações Mineiras - Obras de Recuperação do Cavalete de São Vicente e Zona Envolvente	18 070305	E		15	85	01/2018	12/2020	20.000,00	155.000,00	175.000,00	0,00	0,00	0,00	0,00	0,00	
18	018	2018/31		EQUIPAMENTOS CULTURAIS																
18	018	2018/31	1	Beneficiação de equipamentos culturais	18 07010203	E		100		01/2018	12/2019	9.000,00	0,00	9.000,00	372.443,96	0,00	372.443,96	0,00	97,64	
18	018	2018/31	2	Equipamento básico	18 07011002	O		100		01/2018	12/2018	14.000,00	0,00	14.000,00	258,30	2.093,98	2.352,28	14,96	16,50	
18	018	2018/31	3	Equipamento Administrativo	18 070109	O		100		01/2018	12/2018	19.000,00	0,00	19.000,00	38.282,86	14.063,99	52.346,85	74,02	91,38	
18	018	2018/31	4	Ferramentas e utensílios	18 070111	O		100		01/2018	12/2018	4.500,00	0,00	4.500,00	0,00	0,00	0,00	0,00	0,00	
18	018	2018/31	5	Obras de Arte	18 070112	O		100		01/2018	12/2018	9.500,00	0,00	9.500,00	5.000,00	5.000,00	10.000,00	52,63	68,97	
18	018	2018/32		PROGRAMAÇÃO CULTURAL																
18	018	2018/32	1	Material de limpeza e higiene	18 020104	O		100		01/2018	12/2018	1.440,00	0,00	1.440,00	1.533,17	869,57	2.402,74	60,39	80,81	

Execução Anual das Grandes Opções do Plano

Município de Gondomar

Ano: 2018

(designação da autarquia local)

(unidade: €)

Obj.	Prog.	Projeto		Designação	Código Classificação Orçamental	Forma de Realiz.	Fonte Financiamento (%)			Datas (Mês/Ano)		Montante Previsto			Montante executado			Nível Execução Anual (%)	Nível Execução Global (%)
		Ano / N°	Ação				AC	AA	FC	Início	Fim	Ano	Anos seguintes	Total	Anos Anteriores	Ano	Total		
18				Ano 2018															
18	018			CULTURA															
18	018	2018/32	2	Prémios, condecorações e ofertas	18 020115	O		100		01/2018	12/2018	8.460,00	0,00	8.460,00	7.808,33	6.882,34	14.690,67	81,35	90,30
18	018	2018/32	3	Material de educação cultura e recreio	18 020120	O		100		01/2018	12/2018	1.080,00	0,00	1.080,00	0,00	1.000,00	1.000,00	92,59	92,59
18	018	2018/32	4	Aquisição de bens	18 020121	O		100		01/2018	12/2018	59.320,00	0,00	59.320,00	10.302,41	53.510,74	63.813,15	90,21	91,66
18	018	2018/32	5	Serviços de limpeza e higiene	18 020202	O		100		01/2018	12/2018	180,00	0,00	180,00	0,00	0,00	0,00	0,00	0,00
18	018	2018/32	6	Locação de bens	18 020208	O		100		01/2018	12/2018	11.880,00	0,00	11.880,00	10.130,65	8.708,40	18.839,05	73,30	85,59
18	018	2018/32	7	Transportes	18 020210	O		100		01/2018	12/2018	1.116,00	0,00	1.116,00	0,00	0,00	0,00	0,00	0,00
18	018	2018/32	8	Seminários, exposições e similares	18 020216	O		100		01/2018	12/2018	184,00	0,00	184,00	2.287,80	0,00	2.287,80	0,00	92,56
18	018	2018/32	9	Ações de divulgação	18 020217	O		100		01/2018	12/2018	36.249,00	0,00	36.249,00	51.791,38	27.413,58	79.204,96	75,63	89,96
18	018	2018/32	10	Vigilância e segurança	18 020218	O		100		01/2018	12/2018	2.700,00	0,00	2.700,00	756,45	224,35	980,80	8,31	28,38
18	018	2018/32	11	Trabalhos especializados	18 020220	O		100		01/2018	12/2018	4.050,00	0,00	4.050,00	0,00	0,00	0,00	0,00	0,00
18	018	2018/32	12	Aquisição de serviços	18 020225	O		100		01/2018	12/2018	219.870,00	0,00	219.870,00	117.900,29	191.800,19	309.700,48	87,23	91,69
18	018	2018/32	13	Encargos Obrigatórios	18 06020305	O		100		01/2018	12/2018	1.700,00	0,00	1.700,00	0,00	110,74	110,74	6,51	6,51
18	018	2018/32	14	Apoios para realização de eventos	18 040701	O		100		01/2018	12/2018	36.700,00	0,00	36.700,00	49.950,00	29.100,00	79.050,00	79,29	91,23
18	018	2018/35		APOIO AO ASSOCIATIVISMO CULTURAL	18 040701	O		100		01/2018	12/2018	301.275,00	0,00	301.275,00	330.078,50	209.385,25	539.463,75	69,50	85,45
18	018	2018/36		FESTAS DO CONCELHO															
18	018	2018/36	1	Locação de bens	18 020208	O		100		01/2018	12/2019	17.480,00	0,00	17.480,00	0,00	4.305,00	4.305,00	24,63	24,63
18	018	2018/36	2	Ações de divulgação	18 020217	O		100		01/2018	12/2019	4.500,00	0,00	4.500,00	0,00	3.940,92	3.940,92	87,58	87,58
18	018	2018/36	3	Vigilância e Segurança	18 020218	O		100		01/2018	12/2019	12.100,00	0,00	12.100,00	0,00	12.063,05	12.063,05	99,69	99,69
18	018	2018/36	4	Aquisição de serviços	18 020225	O		100		01/2018	12/2018	124.600,00	0,00	124.600,00	0,00	124.277,90	124.277,90	99,74	99,74
18	018	2018/36	5	Apoio a instituições sem fins lucrativos	18 040701	O		100		01/2018	12/2018	153.500,00	0,00	153.500,00	0,00	153.500,00	153.500,00	100,00	100,00
18	018	2018/68		CENTRO CULTURAL DE RIO TINTO - Obras de Beneficiação	18 07010203	E		100		01/2018	12/2019	20.000,00	150.000,00	170.000,00	0,00	0,00	0,00	0,00	0,00
Totais do Programa 018:												1.094.384,00	305.000,00	1.399.384,00	998.524,10	848.250,00	1.846.774,10	77,51	77,02
18	020			EDUCAÇÃO, FORMAÇÃO E EMPREGO															
18	020	2015/10		Beneficiação de Jardins de Infância - Revisão de Preços	20 07010305	E		100		01/2015	12/2018	1.170,00	0,00	1.170,00	942,67	0,00	942,67	0,00	44,62
18	020	2015/5007		Protocolo de cooperação com a Associação Social, Recreativa, Cultural, Bem Fazer "Vai Avante", para fornecimento de refeições ao Jardim de Infância do Mineiro	20 020105	O		100		01/2015	12/2019	10.000,00	0,00	10.000,00	18.560,66	6.592,88	25.153,54	65,93	88,07
18	020	2015/5025		Programa - Transportes Escolares	20 020210	O		100		01/2015	12/2018	360.000,00	0,00	360.000,00	2.165.705,92	245.458,42	2.411.164,34	68,18	95,46
18	020	2016/24		Beneficiação e Reab. da Escola EB Cimo de Vila	20 07010305	E	15	85		01/2016	12/2020	35.980,00	1.000,00	36.980,00	199.298,63	33.273,01	232.571,64	92,48	98,43
18	020	2016/383		Beneficiação e Reab. da Escola EB1 de S. Caetano nº 2	20 07010305	E	15	85		01/2016	12/2020	242.347,00	1.000,00	243.347,00	138.828,34	242.346,88	381.175,22	100,00	99,74
18	020	2016/390		PLATAFORMA DE COMUNICAÇÃO "GONDOMAR GERAÇÃO D'OURO"															
18	020	2016/390	1	Trabalhos especializados	20 020220	O		100		01/2016	12/2020	6.750,00	15.000,00	21.750,00	0,00	0,00	0,00	0,00	0,00
18	020	2016/390	2	Aquisição de bens	20 020121	O		100		01/2016	12/2020	6.750,00	10.000,00	16.750,00	0,00	0,00	0,00	0,00	0,00
18	020	2016/391		CONSTITUIÇÃO DE CONSELHO DE DIRETORES															
18	020	2016/391	1	Formação	20 020215	O		100		01/2016	12/2020	1.350,00	3.000,00	4.350,00	0,00	0,00	0,00	0,00	0,00
18	020	2016/391	2	Deslocações e estadas	20 020213	O		100		01/2016	12/2020	675,00	1.500,00	2.175,00	0,00	0,00	0,00	0,00	0,00
18	020	2016/392		FORMAÇÃO E FÓRUNS															

# Execução Anual das Grandes Opções do Plano

## Município de Gondomar

Ano: 2018

(designação da autarquia local)

(unidade: €)

Obj	Prog	Projeto		Designação	Código Classificação Orçamental	Forma de Realiz.	Fonte Financiamento (%)			Datas (Mês/Ano)		Montante Previsto			Montante executado			Nível Execução Anual (%)	Nível Execução Global (%)
		Ano / N°	Ação				AC	AA	FC	Início	Fim	Ano	Anos seguintes	Total	Anos Anteriores	Ano	Total		
18				Ano 2018															
18	020			EDUCAÇÃO, FORMAÇÃO E EMPREGO															
18	020	2016/392	1	Formação	20 020215	O		100		01/2016	12/2020	6.750,00	10.000,00	16.750,00	0,00	0,00	0,00	0,00	0,00
18	020	2016/393		INTERVENÇÃO PRECOCE															
18	020	2016/393	1	Formação	20 020215	O		100		01/2016	12/2020	2.250,00	5.000,00	7.250,00	0,00	0,00	0,00	0,00	0,00
18	020	2016/393	2	Aquisição de serviços	20 020225	O		100		01/2016	12/2020	2.250,00	5.000,00	7.250,00	0,00	0,00	0,00	0,00	0,00
18	020	2016/394		MEDIADORES EDUCATIVOS															
18	020	2016/394	1	Formação	20 020215	O		100		01/2016	12/2020	11.250,00	15.000,00	26.250,00	0,00	0,00	0,00	0,00	0,00
18	020	2016/394	2	Aquisição de serviços	20 020225	O		100		01/2016	12/2020	11.250,00	10.000,00	21.250,00	0,00	0,00	0,00	0,00	0,00
18	020	2016/395		CONVENÇÃO MULTIDISCIPLINAR DE EDUCAÇÃO															
18	020	2016/395	1	Convenção Multidisciplinar de Educação	20 020216	O		100		01/2016	12/2020	11.250,00	25.000,00	36.250,00	10.607,52	0,00	10.607,52	0,00	22,64
18	020	2016/396		GUIA EDUCATIVO E DE FORMAÇÃO															
18	020	2016/396	1	Material de Divulgação	20 020217	O		100		01/2016	12/2020	2.250,00	5.000,00	7.250,00	0,00	0,00	0,00	0,00	0,00
18	020	2016/398		REDES DE BIBLIOTECAS															
18	020	2016/398	1	Material de divulgação	20 020217	O		100		01/2016	12/2020	2.250,00	5.000,00	7.250,00	0,00	0,00	0,00	0,00	0,00
18	020	2016/398	2	Aquisição de serviços	20 020225	O		100		01/2016	12/2020	4.500,00	10.000,00	14.500,00	0,00	0,00	0,00	0,00	0,00
18	020	2016/399		GABINETE DE INTERVENÇÃO PARA O SUCESSO - GIS															
18	020	2016/399	1	Formação	20 020215	O		100		01/2016	12/2020	22.500,00	10.000,00	32.500,00	0,00	0,00	0,00	0,00	0,00
18	020	2016/400		EMPREENDEDORISMO VAI À ESCOLA															
18	020	2016/400	1	Formação	20 020215	O		100		01/2016	12/2020	2.250,00	5.000,00	7.250,00	0,00	0,00	0,00	0,00	0,00
18	020	2017/23		OBRAS DE BENEFICIAÇÃO / RECUPERAÇÃO - EQUIPAMENTOS ESCOLARES															
18	020	2017/23	2	Beneficiação / Reabilitação EB Souto	20 07010305	E	15	85		01/2017	12/2020	100,00	10.000,00	10.100,00	0,00	0,00	0,00	0,00	0,00
18	020	2017/23	3	Beneficiação / Reabilitação EB Outeiro	20 07010305	E	15	85		01/2017	12/2020	100,00	10.000,00	10.100,00	0,00	0,00	0,00	0,00	0,00
18	020	2017/23	4	Beneficiação / Reabilitação EB Santa Bárbara	20 07010305	E	15	85		01/2017	12/2020	84.852,00	1.000,00	85.852,00	164.653,31	84.080,49	248.733,80	99,09	99,29
18	020	2017/23	5	Beneficiação / Reabilitação EB à Beira Douro	20 07010305	E	15	85		01/2017	12/2020	136.467,00	1.000,00	137.467,00	48.101,41	136.068,80	184.170,21	99,71	99,25
18	020	2017/23	6	Beneficiação / Reabilitação EB Frei Manuel de Santa Inês	20 07010305	E	15	85		01/2017	12/2020	100,00	10.000,00	10.100,00	0,00	0,00	0,00	0,00	0,00
18	020	2017/23	7	Beneficiação / Reabilitação EB São Pedro da Cova	20 07010305	E	15	85		01/2017	12/2020	100,00	10.000,00	10.100,00	0,00	0,00	0,00	0,00	0,00
18	020	2017/23	8	Beneficiação / Reabilitação EB Infanta D. Mafalda	20 07010305	E	15	85		01/2017	12/2020	100,00	250.000,00	250.100,00	0,00	0,00	0,00	0,00	0,00
18	020	2017/23	9	Beneficiação / Reabilitação EB Marques Leitão	20 07010305	E	15	85		01/2017	12/2020	5.500,00	150.000,00	155.500,00	0,00	0,00	0,00	0,00	0,00
18	020	2017/23	10	Beneficiação / Reabilitação EB Jovim e Foz do Sousa	20 07010305	E	15	85		01/2017	12/2020	239.919,00	10.000,00	249.919,00	0,00	235.314,52	235.314,52	98,08	94,16
18	020	2017/23	11	Beneficiação da EB1/JI de Gens	20 07010305	E	15	85		01/2017	12/2020	100,00	10.000,00	10.100,00	0,00	0,00	0,00	0,00	0,00
18	020	2017/23	12	Beneficiação JI Vila Verde	20 07010305	E	15	85		01/2017	12/2020	100,00	10.000,00	10.100,00	0,00	0,00	0,00	0,00	0,00
18	020	2017/23	13	Beneficiação EB1 Ferreirinha	20 07010305	E	15	85		01/2017	12/2020	100,00	10.000,00	10.100,00	0,00	0,00	0,00	0,00	0,00
18	020	2017/23	14	Beneficiação da Escola EB1 de Zebreiros	20 07010305	E	15	85		01/2017	12/2020	31.737,00	1.000,00	32.737,00	0,00	31.736,09	31.736,09	100,00	96,94
18	020	2017/24		OBRAS DE EFICIÊNCIA ENERGÉTICA															
18	020	2017/24	1	Escola EB1 Alvarinha	20 07010305	E	15	85		01/2017	12/2020	100,00	10.000,00	10.100,00	0,00	0,00	0,00	0,00	0,00
18	020	2017/24	2	Escola EB1 Boavista	20 07010305	E	15	85		01/2017	12/2020	100,00	10.000,00	10.100,00	0,00	0,00	0,00	0,00	0,00
18	020	2017/24	3	Escola EB1 Gandra	20 07010305	E	15	85		01/2017	12/2020	100,00	10.000,00	10.100,00	0,00	0,00	0,00	0,00	0,00
18	020	2017/24	4	Escola EB1 Pinheiro D'Além	20 07010305	E	15	85		01/2017	12/2020	100,00	10.000,00	10.100,00	0,00	0,00	0,00	0,00	0,00

Execução Anual das Grandes Opções do Plano

Município de Gondomar

Ano: 2018

(designação da autarquia local)

(unidade: €)

Obj.	Prog.	Projeto		Designação	Código Classificação Orçamental	Forma de Realiz.	Fonte Financiamento (%)			Datas (Mês/Ano)		Montante Previsto			Montante executado			Nível Execução Anual (%)	Nível Execução Global (%)
		Ano / N°	Ação				AC	AA	FC	Início	Fim	Ano	Anos seguintes	Total	Anos Anteriores	Ano	Total		
18				Ano 2018															
18	020			EDUCAÇÃO, FORMAÇÃO E EMPREGO															
18	020	2017/24	5	Escola EB1 Souto	20 07010305	E	15	85		01/2017	12/2020	100,00	10.000,00	10.100,00	0,00	0,00	0,00	0,00	0,00
18	020	2017/24	6	Escola EB1 Taralhão	20 07010305	E	15	85		01/2017	12/2020	100,00	10.000,00	10.100,00	0,00	0,00	0,00	0,00	0,00
18	020	2017/24	7	Escola EB1 Aguiar	20 07010305	E	15	85		01/2017	12/2020	100,00	10.000,00	10.100,00	0,00	0,00	0,00	0,00	0,00
18	020	2017/24	8	Escola EB1 Alto de Soutelo	20 07010305	E	15	85		01/2017	12/2020	100,00	10.000,00	10.100,00	0,00	0,00	0,00	0,00	0,00
18	020	2017/24	9	Escola EB1 Vila Verde	20 07010305	E	15	85		01/2017	12/2020	100,00	10.000,00	10.100,00	0,00	0,00	0,00	0,00	0,00
18	020	2017/24	10	Jardim de Infância Tardariz	20 07010305	E	15	85		01/2017	12/2020	100,00	10.000,00	10.100,00	0,00	0,00	0,00	0,00	0,00
18	020	2017/24	11	Jardim de Infância Taralhão	20 07010305	E	15	85		01/2017	12/2020	100,00	10.000,00	10.100,00	0,00	0,00	0,00	0,00	0,00
18	020	2017/112		Refeições Escolares	20 020105	O	100			01/2017	12/2020	1.275.000,00	2.662.100,00	3.937.100,00	94.649,66	1.272.108,85	1.366.758,51	99,77	33,90
18	020	2018/11		Auxílios Económicos 1º CEB	20 040301	O	100			01/2018	12/2019	270.455,00	0,00	270.455,00	118.421,00	217.083,16	335.504,16	80,27	86,28
18	020	2018/12		Regime de Fruta Escolar	20 020121	O	100			01/2018	12/2019	40.000,00	0,00	40.000,00	0,00	0,00	0,00	0,00	0,00
18	020	2018/13		Apoio ao funcionamento das Escolas	20 040301	O	100			01/2018	12/2018	189.401,00	0,00	189.401,00	227.655,26	125.972,63	353.627,89	66,51	84,79
18	020	2018/14		Programas e Projetos Educativos															
18	020	2018/14	1	AAAF - Atividades de Animação e Apoio à Família	20 020225	O	100			01/2018	12/2018	153.900,00	0,00	153.900,00	92.206,91	143.649,64	235.856,55	93,34	95,83
18	020	2018/14	2	Expressões no Jardins de Infância	20 020225	O	100			01/2018	12/2018	91.050,00	0,00	91.050,00	0,00	83.895,87	83.895,87	92,14	92,14
18	020	2018/14	3	Alunos Geração D'Ouro	20 020225	A	100			01/2018	12/2018	32.750,00	0,00	32.750,00	0,00	32.712,32	32.712,32	99,88	99,88
18	020	2018/14	4	Percursos D'Ouro	20 020210	O	100			01/2018	12/2018	9.050,00	0,00	9.050,00	0,00	8.581,30	8.581,30	94,82	94,82
18	020	2018/14	5	Escola em Férias + Criativa	20 020225	O	100			01/2018	12/2018	66.070,00	0,00	66.070,00	40.985,88	59.702,92	100.688,80	90,36	94,05
18	020	2018/14	6	AEC's - Atividades de Enriquecimento Curricular	20 020225	O	100			01/2018	12/2018	6,00	0,00	6,00	0,00	0,00	0,00	0,00	0,00
18	020	2018/14	7	Prémios de Excelência Municipal															
18	020	2018/14	7/1	Prémios	20 040802	O	100			01/2018	12/2018	2.800,00	0,00	2.800,00	0,00	1.400,00	1.400,00	50,00	50,00
18	020	2018/14	7/2	Contratação de Serviços	20 020225	O	100			01/2018	12/2018	15.430,00	0,00	15.430,00	0,00	13.980,00	13.980,00	90,60	90,60
18	020	2018/14	8	Projetos Educacionais	20 020225	O	100			01/2018	12/2018	41.018,00	0,00	41.018,00	0,00	0,00	0,00	0,00	0,00
18	020	2018/14	9	Desporto Escolar	20 020225	O	100			01/2018	12/2018	22.500,00	0,00	22.500,00	1.500,00	7.452,35	8.952,35	33,12	37,30
18	020	2018/14	10	Outras Iniciativas	20 020225	O	100			01/2018	12/2018	146.350,00	0,00	146.350,00	0,00	122.409,32	122.409,32	83,64	83,64
18	020	2018/14	11	Músicos Geração D'Ouro	20 040301	O	100			01/2018	12/2018	63.000,00	0,00	63.000,00	0,00	20.000,00	20.000,00	31,75	31,75
18	020	2018/14	12	Fornecimento de lanches	20 020105	O	100			01/2018	12/2018	164.000,00	0,00	164.000,00	6.323,93	93.128,04	99.451,97	56,79	58,39
18	020	2018/14	13	Cidades Educadoras e Cidades Amigas das Crianças															
18	020	2018/14	13/1	Aquisição de Bens	20 020121	O	100			01/2018	12/2018	13.500,00	0,00	13.500,00	0,00	0,00	0,00	0,00	0,00
18	020	2018/14	13/2	Serviços de Consultadoria	20 020214	O	100			01/2018	12/2019	23.000,00	0,00	23.000,00	0,00	0,00	0,00	0,00	0,00
18	020	2018/14	13/3	Contratação de Serviços	20 020225	O	100			01/2018	12/2018	21.180,00	0,00	21.180,00	0,00	0,00	0,00	0,00	0,00
18	020	2018/14	14	Protocolos	20 04010101	O	100			01/2018	12/2018	11.820,00	0,00	11.820,00	0,00	8.838,00	8.838,00	74,77	74,77
18	020	2018/15		Projeto (A)Creditar GO															
18	020	2018/15	1	Plataforma + SABER	20 020220	O	15	85		01/2018	12/2020	88.000,00	240.000,00	328.000,00	0,00	0,00	0,00	0,00	0,00
18	020	2018/15	2	Escola + Criativa	20 020225	O	15	85		01/2018	12/2020	29.000,00	120.000,00	149.000,00	0,00	0,00	0,00	0,00	0,00
18	020	2018/15	3	Experimenta Tu	20 020225	O	15	85		01/2018	12/2020	25.000,00	100.000,00	125.000,00	0,00	0,00	0,00	0,00	0,00
18	020	2018/15	4	Equipas Multidisciplinares	20 020220	O	15	85		01/2018	12/2020	96.500,00	170.000,00	266.500,00	0,00	0,00	0,00	0,00	0,00
18	020	2018/15	5	Formação	20 020215	O	15	85		01/2018	12/2020	4.500,00	10.000,00	14.500,00	0,00	0,00	0,00	0,00	0,00
18	020	2018/15	6	Divulgação	20 020217	O	15	85		01/2018	12/2020	26.000,00	30.000,00	56.000,00	0,00	24.704,55	24.704,55	95,02	44,12

# Execução Anual das Grandes Opções do Plano

## Município de Gondomar

Ano: 2018

(designação da autarquia local)

(unidade: €)

Obj	Prog	Projeto		Designação	Código Classificação Orçamental	Forma de Realiz.	Fonte Financiamento (%)			Datas (Mês/Ano)		Montante Previsto			Montante executado			Nível Execução Anual (%)	Nível Execução Global (%)
		Ano / N°	Ação				AC	AA	FC	Início	Fim	Ano	Anos seguintes	Total	Anos Anteriores	Ano	Total		
18				Ano 2018															
18	020			EDUCAÇÃO, FORMAÇÃO E EMPREGO															
18	020	2018/15	7	Consultadoria	20 020214	O	85	15		01/2018	12/2020	12.500,00	0,00	12.500,00	0,00	0,00	0,00	0,00	0,00
18	020	2018/16		Estabelecimentos de Ensino - Equipamentos															
18	020	2018/16	1	Equipamento administrativo	20 070109	O		100		01/2018	12/2018	72.000,00	0,00	72.000,00	7.131,80	3.960,05	11.091,85	5,50	14,02
18	020	2018/16	2	Equipamento básico	20 07011002	O		100		01/2018	12/2018	75.000,00	0,00	75.000,00	0,00	42.039,35	42.039,35	56,05	56,05
18	020	2018/16	3	Sotware informático	20 070108	O		100		01/2018	12/2018	250,00	0,00	250,00	0,00	0,00	0,00	0,00	0,00
18	020	2018/16	4	Equipamento informático	20 070107	O		100		01/2018	12/2018	131.000,00	0,00	131.000,00	0,00	977,85	977,85	0,75	0,75
18	020	2018/16	5	Sala interativa	20 07011002	O		100		01/2018	12/2018	57.500,00	0,00	57.500,00	0,00	230,63	230,63	0,40	0,40
18	020	2018/16	6	Estações interativas	20 07011002	O		100		01/2018	12/2018	250,00	0,00	250,00	0,00	0,00	0,00	0,00	0,00
18	020	2018/17		Obras de beneficiação / recuperação do Parque Escolar															
18	020	2018/17	1	Beneficiação / Reabilitação de Edifícios Escolares	20 07010305	E		100		01/2018	12/2019	543.799,00	0,00	543.799,00	0,00	295.569,69	295.569,69	54,35	54,35
18	020	2018/73		Apoio ao Associativismo Sócio-Educativo	20 040701	O		100		01/2018	12/2018	25.000,00	0,00	25.000,00	17.250,00	7.750,00	25.000,00	31,00	59,17
Totais do Programa 020:												5.082.726,00	4.061.600,00	9.144.326,00	3.352.822,90	3.601.017,61	6.953.840,51	70,85	55,64
18	021			DESENVOLVIMENTO ECONÓMICO E TURISMO															
18	021	2017/69		ROTA DA FILIGRANA															
18	021	2017/69	1	Serviços Especializados	21 020220	O		15	85	01/2017	12/2020	36.147,00	21.000,00	57.147,00	0,00	20.740,80	20.740,80	57,38	36,29
18	021	2017/69	2	Divulgação	21 020217	O		15	85	01/2017	12/2020	129.050,00	8.500,00	137.550,00	4.526,40	124.060,26	128.586,66	96,13	90,51
18	021	2017/69	3	Prémios, Condecorações e Ofertas	21 020115	O		15	85	01/2017	12/2020	192.500,00	8.000,00	200.500,00	2.079,93	159.198,92	161.278,85	82,70	79,61
18	021	2017/69	4	Contratação de Serviços	21 020225	O		15	85	01/2017	12/2020	93.205,00	11.000,00	104.205,00	2.327,85	73.704,50	76.032,35	79,08	71,37
18	021	2017/69	5	Equipamento Básico	21 07011002	O		15	85	01/2017	12/2020	98.000,00	6.000,00	104.000,00	0,00	79.273,50	79.273,50	80,89	76,22
18	021	2017/69	6	Aquisição de Bens	21 020121	O		15	85	01/2017	12/2020	44.500,00	6.000,00	50.500,00	4.926,15	25.204,78	30.130,93	56,64	54,36
18	021	2017/69	7	Equipamento Administrativo	21 070109	O		15	85	01/2017	12/2020	8.500,00	6.000,00	14.500,00	0,00	605,78	605,78	7,13	4,18
18	021	2017/69	8	Seguros	21 020212	O		15	85	01/2017	12/2020	1.000,00	6.000,00	7.000,00	0,00	0,00	0,00	0,00	0,00
18	021	2017/69	9	Participação em Feiras e Representações	21 020225	O		15	85	01/2017	12/2020	254.000,00	400.000,00	654.000,00	0,00	248.693,80	248.693,80	97,91	38,03
18	021	2017/69	10	Estudos, pareceres, projetos e consultadoria	21 020214	O		15	85	01/2017	12/2020	15.500,00	11.000,00	26.500,00	0,00	9.993,76	9.993,76	64,48	37,71
18	021	2017/69	11	Certificação da Filigrana de Gondomar															
18	021	2017/69	11/1	Divulgação	21 020217	O		15	85	01/2017	12/2020	4.500,00	10.000,00	14.500,00	0,00	0,00	0,00	0,00	0,00
18	021	2017/69	11/2	Aquisição de Serviços	21 020225	O		15	85	01/2017	12/2020	20.000,00	30.000,00	50.000,00	0,00	8.255,00	8.255,00	41,28	16,51
18	021	2017/69	12	Candidatura Património Cultural Imaterial															
18	021	2017/69	12/1	Serviços de Consultadoria	21 020214	O		15	85	01/2017	12/2020	22.000,00	70.000,00	92.000,00	0,00	21.494,25	21.494,25	97,70	23,36
18	021	2017/69	12/2	Serviços Especializados	21 020220	O		15	85	01/2017	12/2020	4.500,00	10.000,00	14.500,00	0,00	0,00	0,00	0,00	0,00
18	021	2017/69	13	Guinness World Records - Maior Peça															
18	021	2017/69	13/1	Aquisição de Bens	21 020121	O		15	85	01/2017	12/2020	23.900,00	15.000,00	38.900,00	0,00	23.850,50	23.850,50	99,79	61,31
18	021	2017/69	13/2	Serviços de Transporte	21 020210	O		15	85	01/2017	12/2020	6.250,00	15.000,00	21.250,00	0,00	676,50	676,50	10,82	3,18
18	021	2017/69	13/3	Registo	21 06020305	O		15	85	01/2017	12/2020	3.600,00	6.000,00	9.600,00	0,00	0,00	0,00	0,00	0,00
18	021	2017/69	14	Welcome Center															
18	021	2017/69	14/1	Obras de Beneficiação	21 07010301	E		15	85	01/2017	12/2020	52.000,00	20.000,00	72.000,00	0,00	35.353,65	35.353,65	67,99	49,10
18	021	2017/69	14/2	Equipamento Administrativo	21 070109	O		15	85	01/2017	12/2020	1.000,00	10.000,00	11.000,00	0,00	0,00	0,00	0,00	0,00

# Execução Anual das Grandes Opções do Plano

## Município de Gondomar

Ano: 2018

(designação da autarquia local)

(unidade: €)

Obj.	Prog	Projeto		Designação	Código Classificação Orçamental	Forma de Realiz.	Fonte Financiamento (%)			Datas (Mês/Ano)		Montante Previsto			Montante executado			Nível Execução	Nível Execução Global (%)	
		Ano / Nº	Ação				AC	AA	FC	Início	Fim	Ano	Anos seguintes	Total	Anos Anteriores	Ano	Total	Atual (%)		
18				Ano 2018																
18	021			DESENVOLVIMENTO ECONÓMICO E TURISMO																
18	021	2017/69	14/3	Sinalética Rodoviária	21 07010409	O		15	85	01/2017	12/2020	1.800,00	4.000,00	5.800,00	0,00	0,00	0,00	0,00	0,00	
18	021	2017/69	14/4	Aquisição de Bens	21 020121	O		15	85	01/2017	12/2020	1.000,00	7.500,00	8.500,00	0,00	0,00	0,00	0,00	0,00	
18	021	2017/69	15	Equipamento Informático	21 070107	O		15	85	01/2017	12/2018	29.317,00	0,00	29.317,00		29.313,98		99,99	0,00	
18	021	2017/69	16	Software Informático	21 070108	O		15	85	01/2017	12/2018	24.139,00	0,00	24.139,00		24.132,60		99,97	0,00	
18	021	2017/77		PROJETO SLIDE LOMBA																
18	021	2017/77	1	Construção Slide Lomba	21 07010413	E		100		01/2017	12/2018	2.189,00	0,00	2.189,00	0,00	0,00	0,00	0,00	0,00	
18	021	2017/77	2	Divulgação do projeto	21 020217	O		100		01/2017	12/2018	11.250,00	0,00	11.250,00	0,00	0,00	0,00	0,00	0,00	
18	021	2017/79		CENTRO DE INCUBAÇÃO																
18	021	2017/79	1	Criação e implementação de incubadoras de empresas	21 020225	O		100		01/2017	12/2018	65.000,00	0,00	65.000,00	41.196,39	37.320,00	78.516,39	57,42	73,94	
18	021	2017/79	2	Contratação de serviços	21 020225	O		100		01/2017	12/2018	500,00	0,00	500,00	0,00	0,00	0,00	0,00	0,00	
18	021	2017/79	3	Apetreçamento de oficinas e salas	21 020121	O		100		01/2017	12/2018	1.100,00	0,00	1.100,00	0,00	650,92	650,92	59,17	59,17	
18	021	2017/79	4	Locação de bens	21 020208	O		100		01/2017	12/2018	500,00	0,00	500,00	0,00	0,00	0,00	0,00	0,00	
18	021	2017/79	5	Divulgação e marketing	21 020217	O		100		01/2017	12/2018	1.080,00	0,00	1.080,00	0,00	0,00	0,00	0,00	0,00	
18	021	2017/79	6	Aquisição de Bens	21 020121	O		100		01/2017	12/2018	900,00	0,00	900,00	0,00	0,00	0,00	0,00	0,00	
18	021	2018/57		EVENTOS E INICIATIVAS DE PROMOÇÃO TURÍSTICA																
18	021	2018/57	1	Prémios, Condecorações e Ofertas	21 020115	O		100		01/2018	12/2018	6.750,00	0,00	6.750,00	0,00	3.570,69	3.570,69	52,90	52,90	
18	021	2018/57	2	Aquisição de Bens	21 020121	O		100		01/2018	12/2018	7.200,00	0,00	7.200,00	0,00	3.255,30	3.255,30	45,21	45,21	
18	021	2018/57	3	Locação de Bens	21 020208	O		100		01/2018	12/2018	36.000,00	0,00	36.000,00	0,00	2.280,42	2.280,42	6,33	6,33	
18	021	2018/57	4	Divulgação	21 020217	O		100		01/2018	12/2018	18.000,00	0,00	18.000,00	0,00	13.202,39	13.202,39	73,35	73,35	
18	021	2018/57	5	Contratação de Serviços	21 020225	O		100		01/2018	12/2018	22.500,00	0,00	22.500,00	0,00	17.976,82	17.976,82	79,90	79,90	
18	021	2018/58		PRAIAS FLUVIAIS																
18	021	2018/58	1	Requalificação e acessos	21 07030313	E		100		01/2018	12/2018	1.000,00	0,00	1.000,00	0,00	0,00	0,00	0,00	0,00	
18	021	2018/58	2	Equipamentos	21 070115	O		100		01/2018	12/2019	47.350,00	0,00	47.350,00	1.698,43	11.316,00	13.014,43	23,90	26,53	
18	021	2018/58	3	Conservação de Equipamentos	21 020203	O		100		01/2018	12/2018	6.750,00	0,00	6.750,00	0,00	0,00	0,00	0,00	0,00	
18	021	2018/58	4	Divulgação e Promoção	21 020217	O		100		01/2018	12/2018	2.700,00	0,00	2.700,00	0,00	0,00	0,00	0,00	0,00	
18	021	2018/58	5	Trabalhos Especializados	21 020220	O		100		01/2018	12/2018	750,00	0,00	750,00	0,00	0,00	0,00	0,00	0,00	
18	021	2018/58	6	Contratação de Serviços	21 020225	O		100		01/2018	12/2019	11.250,00	0,00	11.250,00	0,00	1.230,00	1.230,00	10,93	10,93	
18	021	2018/61		HOMOLOGAÇÃO DE PERCURSOS PEDESTRES																
18	021	2018/61	1	Aquisição de Bens	21 020121	O		100		01/2018	12/2018	3.600,00	0,00	3.600,00	0,00	0,00	0,00	0,00	0,00	
18	021	2018/61	2	Divulgação dos Percursos	21 020225	O		100		01/2018	12/2018	100,00	0,00	100,00	0,00	0,00	0,00	0,00	0,00	
18	021	2018/61	3	Estudos e Consultadoria	21 020214	O		100		01/2018	12/2019	2.800,00	0,00	2.800,00	0,00	2.000,00	2.000,00	71,43	71,43	
18	021	2018/61	4	Contratação de Serviços	21 020225	O		100		01/2018	12/2018	4.500,00	0,00	4.500,00	0,00	0,00	0,00	0,00	0,00	
18	021	2018/61	5	Serviços Especializados	21 020220	O		100		01/2018	12/2020	500,00	0,00	500,00	0,00	0,00	0,00	0,00	0,00	
18	021	2018/62		PARQUE TECNOLÓGICO																
18	021	2018/62	1	Estudos e Projetos	21 020214	O		100		01/2018	12/2018	6.000,00	0,00	6.000,00	0,00	0,00	0,00	0,00	0,00	
18	021	2018/62	2	Aquisição de Terrenos	21 070101	O		100		01/2018	12/2018	1.000,00	0,00	1.000,00	0,00	0,00	0,00	0,00	0,00	
18	021	2018/62	3	Obras de Beneficiação / Expansão	21 07010301	E		100		01/2018	12/2019	1.000,00	50.000,00	51.000,00	0,00	0,00	0,00	0,00	0,00	
18	021	2018/62	4	Equipamento Básico	21 07011002	O		100		01/2018	12/2018	12.500,00	0,00	12.500,00	10.203,24	7.330,80	17.534,04	58,65	77,23	



Execução Anual das Grandes Opções do Plano

Município de Gondomar

Ano: 2018

(designação da autarquia local)

(unidade: €)

Obj.	Prog.	Projeto		Designação	Código Classificação Orçamental	Forma de Realiz.	Fonte Financiamento (%)			Datas (Mês/Ano)		Montante Previsto			Montante executado			Nível Execução Anual (%)	Nível Execução Global (%)
		Ano / N°	Ação				AC	AA	FC	Início	Fim	Ano	Anos seguintes	Total	Anos Anteriores	Ano	Total		
18				Ano 2018															
18	021			DESENVOLVIMENTO ECONÓMICO E TURISMO															
18	021	2018/62	5	Equipamento Administrativo	21 070109	O		100		01/2018	12/2018	12.500,00	0,00	12.500,00	0,00	0,00	0,00	0,00	0,00
18	021	2018/63		ÁREAS EMPRESARIAIS															
18	021	2018/63	1	Estudos e Projetos	21 020214	O		100		01/2018	12/2018	3.150,00	0,00	3.150,00	0,00	0,00	0,00	0,00	0,00
18	021	2018/63	2	Contratação de Serviços	21 020225	O		100		01/2018	12/2018	4.050,00	0,00	4.050,00	0,00	2.152,50	2.152,50	53,15	53,15
18	021	2018/63	3	Aquisição de Terrenos	21 070101	O		100		01/2018	12/2018	9.000,00	0,00	9.000,00	0,00	0,00	0,00	0,00	0,00
18	021	2018/63	4	Construção	21 07030301	E		100		01/2018	12/2019	1.000,00	50.000,00	51.000,00	0,00	0,00	0,00	0,00	0,00
18	021	2018/64		OURINDÚSTRIA															
18	021	2018/64	1	Prémios, Condecorações e Ofertas	21 020115	O		100		01/2018	12/2018	1,00	0,00	1,00	0,00	0,00	0,00	0,00	0,00
18	021	2018/64	2	Aquisição de Bens	21 020121	O		100		01/2018	12/2018	413,00	0,00	413,00	0,00	412,08	412,08	99,78	99,78
18	021	2018/64	3	Locação de Bens	21 020208	O		100		01/2018	12/2018	44.908,00	0,00	44.908,00	0,00	44.907,30	44.907,30	100,00	100,00
18	021	2018/64	4	Divulgação	21 020217	O		100		01/2018	12/2018	7.307,00	0,00	7.307,00	0,00	7.306,82	7.306,82	100,00	100,00
18	021	2018/64	5	Vigilância e Segurança	21 020218	O		100		01/2018	12/2018	6.433,00	0,00	6.433,00	0,00	6.432,86	6.432,86	100,00	100,00
18	021	2018/64	6	Trabalhos Especializados	21 020220	O		100		01/2018	12/2018	8.904,00	0,00	8.904,00	0,00	8.903,99	8.903,99	100,00	100,00
18	021	2018/65		EXPOGONDOMAR															
18	021	2018/65	1	Prémios, Condecorações e Ofertas	21 020115	O		100		01/2018	12/2018	1,00	0,00	1,00	0,00	0,00	0,00	0,00	0,00
18	021	2018/65	2	Aquisição de Bens	21 020221	O		100		01/2018	12/2018	1,00	0,00	1,00	0,00	0,00	0,00	0,00	0,00
18	021	2018/65	3	Locação de Bens	21 020208	O		100		01/2018	12/2018	25.640,00	0,00	25.640,00	0,00	25.635,14	25.635,14	99,98	99,98
18	021	2018/65	4	Divulgação	21 020217	O		100		01/2018	12/2018	6.981,00	0,00	6.981,00	0,00	3.782,24	3.782,24	54,18	54,18
18	021	2018/65	5	Vigilância e Segurança	21 020218	O		100		01/2018	12/2018	2.784,00	0,00	2.784,00	0,00	2.783,73	2.783,73	99,99	99,99
18	021	2018/65	6	Trabalhos Especializados	21 020220	O		100		01/2018	12/2018	114.929,00	0,00	114.929,00	0,00	114.783,60	114.783,60	99,87	99,87
18	021	2018/65	7	Outros Serviços	21 020225	O		100		01/2018	12/2018	11.616,00	0,00	11.616,00	0,00	11.443,79	11.443,79	98,52	98,52
18	021	2018/66		PARTICIPAÇÃO EM CERTAMES NACIONAIS E INTERNACIONAIS															
18	021	2018/66	1	Aquisição de Bens	21 020121	O		100		01/2018	12/2018	900,00	0,00	900,00	0,00	0,00	0,00	0,00	0,00
18	021	2018/66	2	Locação de Bens	21 020208	O		100		01/2018	12/2018	1.080,00	0,00	1.080,00	0,00	0,00	0,00	0,00	0,00
18	021	2018/66	3	Divulgação	21 020217	O		100		01/2018	12/2018	3.240,00	0,00	3.240,00	0,00	0,00	0,00	0,00	0,00
18	021	2018/66	4	Contratação de Serviços	21 020225	O		100		01/2018	12/2018	9.000,00	0,00	9.000,00	0,00	0,00	0,00	0,00	0,00
18	021	2018/67		CAMPANHA "NESTE NATAL COMPRE + LOCAL"															
18	021	2018/67	1	Prémios e Ofertas	21 020115	O		100		01/2018	12/2018	9.000,00	0,00	9.000,00	0,00	1.038,76	1.038,76	11,54	11,54
18	021	2018/67	2	Aquisição de Bens	21 020121	O		100		01/2018	12/2018	16.290,00	0,00	16.290,00	0,00	16.040,56	16.040,56	98,47	98,47
18	021	2018/67	3	Iluminação de Natal	21 020208	O		100		01/2018	12/2018	133.260,00	0,00	133.260,00	0,00	42.005,29	42.005,29	31,52	31,52
18	021	2018/67	4	Divulgação	21 020217	O		100		01/2018	12/2018	16.200,00	0,00	16.200,00	0,00	2.035,65	2.035,65	12,57	12,57
18	021	2018/67	5	Contratação de Serviços	21 020225	O		100		01/2018	12/2018	4.500,00	0,00	4.500,00	0,00	0,00	0,00	0,00	0,00
18	021	2018/83		Prolongamento POLIS até Zebreiros	21 07030313	E		100		01/2018	12/2020	100,00	2.000,00	2.100,00	0,00	0,00	0,00	0,00	0,00
18	021	2018/84		Passadiço na Lomba	21 07030313	E		100		01/2018	12/2020	63.000,00	2.000,00	65.000,00	0,00	0,00	0,00	0,00	0,00
Totais do Programa 021:												1.857.365,00	785.000,00	2.642.365,00	66.958,39	1.274.350,23	1.287.862,04	68,61	47,53
18	022			ESPAÇOS PÚBLICOS E DINAMIZAÇÃO															
18	022	2016/371		Construção e beneficiação de Parques Infantis e Parques de Jogos	15 07010203	E		100		01/2016	12/2018	220.000,00	0,00	220.000,00	462.149,79	162.686,11	624.835,90	73,95	91,60

Execução Anual das Grandes Opções do Plano

Município de Gondomar

Ano: 2018

(designação da autarquia local)

(unidade: €)

Obj.	Prog.	Projeto		Designação	Código Classificação Orçamental	Forma de Realiz.	Fonte Financiamento (%)			Datas (Mês/Ano)		Montante Previsto			Montante executado			Nível Execução Anual (%)	Nível Execução Global (%)
		Ano / N°	Ação				AC	AA	FC	Início	Fim	Ano	Anos seguintes	Total	Anos Anteriores	Ano	Total		
18				Ano 2018															
18	022			ESPAÇOS PÚBLICOS E DINAMIZAÇÃO															
18	022	2018/45		Mercado de Gondomar (São Cosme) - Beneficiação e Reparação	22 07010303	E		100		01/2018	12/2019	4.620,00	0,00	4.620,00	0,00	0,00	0,00	0,00	0,00
18	022	2018/46		Mercado da Areosa - Beneficiação e Reparação	22 07010303	E		100		01/2018	12/2019	1.320,00	0,00	1.320,00	0,00	0,00	0,00	0,00	0,00
18	022	2018/47		Mercado e Feira de Rio Tinto - Beneficiação e Reparação	22 07010303	E		100		01/2018	12/2019	3.974,00	0,00	3.974,00	0,00	0,00	0,00	0,00	0,00
18	022	2018/48		Feira da Bela Vista - Requalificação	22 07010303	E		100		01/2018	12/2019	200,00	200.000,00	200.200,00	0,00	0,00	0,00	0,00	0,00
18	022	2018/49		Feira de Gondomar (São Cosme) - Beneficiação e Reparação	22 07010303	E		100		01/2018	12/2019	2.000,00	0,00	2.000,00	0,00	0,00	0,00	0,00	0,00
18	022	2018/50		Feira de Melres - Beneficiação	22 07010303	E		100		01/2018	12/2018	4.500,00	0,00	4.500,00	0,00	0,00	0,00	0,00	0,00
18	022	2018/51		ARTESANATO D'OURO - Gondomar 2018															
18	022	2018/51	1	Aquisição de Bens	22 020121	O		100		01/2018	12/2018	2.700,00	0,00	2.700,00	0,00	1.093,38	1.093,38	40,50	40,50
18	022	2018/51	2	Locação de Bens	22 020208	O		100		01/2018	12/2019	10.800,00	0,00	10.800,00	0,00	0,00	0,00	0,00	0,00
18	022	2018/51	3	Divulgação do Evento	22 020217	O		100		01/2018	12/2018	4.500,00	0,00	4.500,00	0,00	0,00	0,00	0,00	0,00
18	022	2018/51	4	Vigilância e Segurança	22 020218	O		100		01/2018	12/2019	3.000,00	0,00	3.000,00	0,00	0,00	0,00	0,00	0,00
18	022	2018/52		ESPAÇO POLIS - Beneficiação	22 07030305	O		100		01/2018	12/2018	4.000,00	0,00	4.000,00	0,00	0,00	0,00	0,00	0,00
18	022	2018/53		PARQUES METRO - Beneficiação	22 07030305	O		100		01/2018	12/2018	6.000,00	0,00	6.000,00	0,00	0,00	0,00	0,00	0,00
18	022	2018/54		PARQUE MULTIUSOS - Beneficiação	22 07030305	O		100		01/2018	12/2018	2.320,00	0,00	2.320,00	0,00	0,00	0,00	0,00	0,00
18	022	2018/55		Equipamento Básico	22 07011002	O		100		01/2018	12/2018	11.500,00	0,00	11.500,00	0,00	10.029,76	10.029,76	87,22	87,22
Totais do Programa 022:												281.434,00	200.000,00	481.434,00	462.149,79	173.809,25	635.959,04	61,76	67,40
18	023			PROTEÇÃO DO MEIO AMBIENTE, FLORESTAS E R															
18	023	2015/7133		ETAR's de Rio Tinto e de Gramido – Emissários															
18	023	2015/71331		ETAR's de Rio Tinto e de Gramido – Emissários (Estudos e Projetos)	23 020214	O		15	85	01/2015	12/2020	171.690,00	65.000,00	236.690,00	189.347,45	120.341,96	309.689,41	70,09	72,69
18	023	2015/71332		ETAR's de Rio Tinto e de Gramido – Emissários (Terrenos)	23 070101	O		15	85	01/2015	12/2020	25.000,00	30.000,00	55.000,00	132.253,41	19.418,12	151.671,53	77,67	81,00
18	023	2015/71333		ETAR's de Rio Tinto e de Gramido – Emissários (Sistema drenagem)	23 07030302	E		15	85	01/2015	12/2020	2.843.000,00	1.300.000,00	4.143.000,00	1.128.506,20	2.841.955,88	3.970.462,08	99,96	75,32
18	023	2015/71334		ETAR's de Rio Tinto e de Gramido – Emissários (Construções diversas)	23 07030313	E		15	85	01/2015	12/2020	906,00	75.000,00	75.906,00	0,00	0,00	0,00	0,00	0,00
18	023	2017/2		Serviço de recolha RSU e higiene urbana	23 020202	O		100		01/2017	12/2025	4.860.000,00	17.202.136,00	22.062.136,00	3.928.429,55	4.859.980,66	8.788.410,21	100,00	33,81
18	023	2017/3		LIPOR - Participação para investimentos	23 08010101	O		100		01/2017	12/2022	1.151.040,00	4.000.000,00	5.151.040,00	966.349,96	1.150.710,30	2.117.060,26	99,97	34,61
18	023	2017/4		LIPOR - Serviço de tratamento de resíduos sólidos	23 020225	O		100		01/2017	12/2022	2.957.308,00	10.800.000,00	13.757.308,00	2.489.238,22	2.956.833,53	5.446.071,75	99,98	33,52
18	023	2017/53		DESENVOLVIMENTO AMBIENTAL															
18	023	2017/53	1	Equipamentos de Transporte	23 07010602	O		100		01/2017	12/2018	1.000,00	0,00	1.000,00	80.269,80	0,00	80.269,80	0,00	98,77
18	023	2017/53	2	Ferramentas e Utensílios	23 070111	O		100		01/2017	12/2018	800,00	0,00	800,00	2.509,30	369,00	2.878,30	46,13	86,98
18	023	2017/53	3	Outros investimentos	23 070115	O		100		01/2017	12/2018	100,00	0,00	100,00	29.906,84	0,00	29.906,84	0,00	99,67
18	023	2017/53	4	Assessoria técnica para projetos ambientais	23 020214	O		100		01/2017	12/2018	22.200,00	0,00	22.200,00	0,00	0,00	0,00	0,00	0,00
18	023	2017/53	5	Equipamento Básico	23 07011002	O		100		01/2017	12/2018	11.070,00	0,00	11.070,00	0,00	7.279,53	7.279,53	65,76	65,76
18	023	2017/109		Fecho do Sistema de Águas Residuais do Rio Ferreira - Subsistema da Encosta da Belavista															
18	023	2017/109	1	Estudos, Pareceres, Projetos e Consultoria	23 020214	O		15	85	01/2017	12/2020	41.000,00	20.000,00	61.000,00	41.254,20	27.502,80	68.757,00	67,08	67,24
18	023	2017/109	2	Publicidade e Divulgação	23 020217	O		15	85	01/2017	12/2020	4.000,00	20.000,00	24.000,00	0,00	0,00	0,00	0,00	0,00
18	023	2017/109	3	Construções Diversas	23 07010413	E		15	85	01/2017	12/2020	3.460,00	1.791.020,00	1.794.480,00	0,00	0,00	0,00	0,00	0,00

Execução Anual das Grandes Opções do Plano

Município de Gondomar

Ano: 2018

(designação da autarquia local)

(unidade: €)

Obj.	Prog.	Projeto		Designação	Código Classificação Orçamental	Forma de Realiz.	Fonte Financiamento (%)			Datas (Mês/Ano)		Montante Previsto			Montante executado			Nível Execução Anual (%)	Nível Execução Global (%)
		Ano / N°	Ação				AC	AA	FC	Início	Fim	Ano	Anos seguintes	Total	Anos Anteriores	Ano	Total		
18				Ano 2018															
18	023			PROTEÇÃO DO MEIO AMBIENTE, FLORESTAS E R															
18	023	2017/109	4	Terrenos	23 070101	O	15	85	01/2017	12/2020		2.000,00	10.000,00	12.000,00	0,00	0,00	0,00	0,00	0,00
18	023	2017/110		Fecho do Sistema de Águas Residuais de Gramido - Substistema de Leveirinho, Esposade e Sousa Estudos, Pareceres, Projetos e Consultoria	23 020214	O	15	85	01/2017	12/2020		49.300,00	40.000,00	89.300,00	50.449,68	33.633,12	84.082,80	68,22	60,17
18	023	2017/110	2	Publicidade e Divulgação	23 020217	O	15	85	01/2017	12/2020		4.000,00	20.000,00	24.000,00	0,00	0,00	0,00	0,00	0,00
18	023	2017/110	3	Terrenos	23 070101	O	15	85	01/2017	12/2020		7.700,00	100.000,00	107.700,00	0,00	0,00	0,00	0,00	0,00
18	023	2017/110	4	Construções Diversas	23 07010413	E	15	85	01/2017	12/2020		10.000,00	70.000,00	80.000,00	0,00	0,00	0,00	0,00	0,00
Totais do Programa 023:												12.165.574,00	35.543.156,00	47.708.730,00	9.038.514,61	12.018.024,90	21.056.539,51	98,79	37,11
18	024			DESPORTO E GESTÃO DE EQUIPAMENTOS															
18	024	2016/70		Pavilhão Municipal de Valbom - Eficiência energética	24 07010302	E	15	85	01/2016	12/2020		100,00	11.000,00	11.100,00	0,00	0,00	0,00	0,00	0,00
18	024	2016/72		Pavilhão Municipal de Baguim do Monte - Eficiência energética	24 07010302	E	15	85	01/2016	12/2020		100,00	11.000,00	11.100,00	0,00	0,00	0,00	0,00	0,00
18	024	2016/74		Pavilhão Multiusos - Eficiência energética	24 07010302	E	15	85	01/2016	12/2020		100,00	11.000,00	11.100,00	0,00	0,00	0,00	0,00	0,00
18	024	2016/75		Pavilhão Municipal de Jovim - Eficiência energética	24 07010302	E	15	85	01/2016	12/2020		100,00	11.000,00	11.100,00	0,00	0,00	0,00	0,00	0,00
18	024	2016/77		Complexo Desportivo de Rio Tinto - Eficiência energética	24 07010302	E	15	85	01/2016	12/2020		100,00	11.000,00	11.100,00	0,00	0,00	0,00	0,00	0,00
18	024	2016/79		Pavilhão Municipal de Carreiros - Eficiência energética	24 07010302	E	15	85	01/2016	12/2020		100,00	11.000,00	11.100,00	0,00	0,00	0,00	0,00	0,00
18	024	2016/325		Pavilhão Municipal de Foz do Sousa - Eficiência Energética	24 07010302	E	15	85	01/2016	12/2020		100,00	11.000,00	11.100,00	0,00	0,00	0,00	0,00	0,00
18	024	2016/339		Pavilhão Escola Sec. Rio Tinto - Eficiência Energética	24 07010302	E	15	85	01/2016	12/2020		100,00	11.000,00	11.100,00	0,00	0,00	0,00	0,00	0,00
18	024	2016/342		Polidesportivo da Quinta das Freiras - Eficiência Energética	24 07010302	E	15	85	01/2016	12/2020		100,00	11.000,00	11.100,00	0,00	0,00	0,00	0,00	0,00
18	024	2016/410		Pavilhão Escola Secundária Valbom - Eficiência energética	24 07010302	E	15	85	01/2016	12/2020		41.143,00	1.000,00	42.143,00	117.327,90	41.142,10	158.470,00	100,00	99,37
18	024	2017/92		PAVILHÕES MUNICIPAIS - Obras de Beneficiação e Reparação															
18	024	2017/92	7	Pavilhão Municipal de Baguim do Monte	24 07010302	E	100		01/2017	12/2020		112.676,00	0,00	112.676,00	11.566,52	112.675,86	124.242,38	100,00	100,00
18	024	2017/107		Pavilhão Gimnodesportivo da EB 2.3 Medas - Obras de Reabilitação	24 07010302	E	100		01/2017	12/2019		317.900,00	50.000,00	367.900,00	0,00	194.427,59	194.427,59	61,16	52,85
18	024	2017/113		Polidesportivo de Baguim do Monte - Execução de Coberturas	24 07010302	E	15	85	01/2017	12/2019		158.735,00	1.000,00	159.735,00	0,00	158.735,00	158.735,00	100,00	99,37
18	024	2018/24		PAVILHÕES MUNICIPAIS - BENEFICIAÇÃO/ REPARAÇÃO															
18	024	2018/24	1	Pavilhão da Escola Secundária de Valbom	24 07010302	E	100		01/2018	12/2020		1.000,00	10.000,00	11.000,00	0,00	0,00	0,00	0,00	0,00
18	024	2018/24	2	Pavilhão Municipal de Valbom	24 07010302	E	100		01/2018	12/2021		1.000,00	122.000,00	123.000,00	0,00	0,00	0,00	0,00	0,00
18	024	2018/24	3	Pavilhão Municipal de Medas	24 07010302	E	100		01/2018	12/2020		1.000,00	131.000,00	132.000,00	0,00	0,00	0,00	0,00	0,00
18	024	2018/24	4	Pavilhão Municipal de Fânzeres	24 07010302	E	100		01/2018	12/2020		22.418,00	1.000,00	23.418,00	614.411,71	22.417,41	636.829,12	100,00	99,84
18	024	2018/24	5	Pavilhão Municipal da Escola Secundária de Rio Tinto	24 07010302	E	100		01/2018	12/2020		82,00	10.000,00	10.082,00	0,00	0,00	0,00	0,00	0,00
18	024	2018/24	6	Pavilhão Municipal de São Pedro da Cova	24 07010302	E	100		01/2018	12/2020		1.000,00	131.000,00	132.000,00	0,00	0,00	0,00	0,00	0,00
18	024	2018/24	7	Pavilhão Municipal de Jovim	24 07010302	E	100		01/2018	12/2020		1.000,00	125.000,00	126.000,00	0,00	0,00	0,00	0,00	0,00
18	024	2018/24	8	Pavilhão Municipal da Foz do Sousa	24 07010302	E	100		01/2018	12/2021		1.000,00	132.000,00	133.000,00	0,00	0,00	0,00	0,00	0,00
18	024	2018/24	9	Pavilhão Municipal de Covelo	24 07010302	E	100		01/2018	12/2020		1.000,00	135.000,00	136.000,00	0,00	0,00	0,00	0,00	0,00
18	024	2018/24	10	Pavilhão do Centro de Multivalências de Carreiros	24 07010302	E	100		01/2018	12/2020		1.000,00	100.000,00	101.000,00	0,00	0,00	0,00	0,00	0,00
18	024	2018/24	11	Pavilhão Municipal de Baguim do Monte	24 07010302	E	100		01/2018	12/2018		3.076,00	0,00	3.076,00	0,00	0,00	0,00	0,00	0,00

# Execução Anual das Grandes Opções do Plano

## Município de Gondomar

Ano: 2018

(designação da autarquia local)

(unidade: €)

Obj.	Prog	Projeto		Designação	Código Classificação Orçamental	Forma de Realiz.	Fonte Financiamento (%)			Datas (Mês/Ano)		Montante Previsto			Montante executado			Nível Execução	Nível Execução Global (%)
		Ano / N°	Ação				AC	AA	FC	Início	Fim	Ano	Anos seguintes	Total	Anos Anteriores	Ano	Total	Anual (%)	
18				Ano 2018															
18	024			DESPORTO E GESTÃO DE EQUIPAMENTOS															
18	024	2018/25		PISCINAS MUNICIPAIS - BENEFICIAÇÃO / REPARAÇÃO															
18	024	2018/25	1	Piscina Municipal de Baguim do Monte	24	07010302	E		100	01/2018	12/2020	13.950,00	10.000,00	23.950,00	0,00	0,00	0,00	0,00	0,00
18	024	2018/25	2	Piscina Municipal de Fânzeres	24	07010302	E		100	01/2018	12/2020	1.000,00	10.000,00	11.000,00	0,00	0,00	0,00	0,00	0,00
18	024	2018/25	3	Piscina Municipal de Gondomar São Cosme	24	07010302	E		100	01/2018	12/2020	156.297,00	10.000,00	166.297,00	0,00	156.297,00	156.297,00	100,00	93,99
18	024	2018/25	4	Piscina Municipal de Medas	24	07010302	E		100	01/2018	12/2020	14.473,00	10.000,00	24.473,00	0,00	0,00	0,00	0,00	0,00
18	024	2018/25	5	Piscina Municipal de Rio Tinto	24	07010302	E		100	01/2018	12/2020	120.000,00	100.000,00	220.000,00	0,00	0,00	0,00	0,00	0,00
18	024	2018/25	6	Piscina Municipal de São Pedro da Cova	24	07010302	E		100	01/2018	12/2020	13.950,00	10.000,00	23.950,00	0,00	0,00	0,00	0,00	0,00
18	024	2018/25	7	Piscina Municipal de Valbom	24	07010302	E		100	01/2018	12/2020	500,00	10.000,00	10.500,00	0,00	0,00	0,00	0,00	0,00
18	024	2018/26		COMPLEXOS DESPORTIVOS - BENEFICIAÇÃO / REPARAÇÃO															
18	024	2018/26	1	Complexo Desportivo de Rio Tinto	24	07010302	E		100	01/2018	12/2020	1.000,00	400.000,00	401.000,00	0,00	0,00	0,00	0,00	0,00
18	024	2018/26	2	Complexo Desportivo de Valbom	24	07010302	E		100	01/2018	12/2020	1.000,00	10.000,00	11.000,00	0,00	0,00	0,00	0,00	0,00
18	024	2018/26	3	Complexo Desportivo em Atães	24	07010302	E		100	01/2018	12/2020	1.000,00	300.000,00	301.000,00	0,00	0,00	0,00	0,00	0,00
18	024	2018/27		EQUIPAMENTOS DESPORTIVOS															
18	024	2018/27	1	Obras de Beneficiação e Reparação	24	07010302	E		100	01/2018	12/2019	102.930,00	5.000,00	107.930,00	0,00	22.210,72	22.210,72	21,58	20,58
18	024	2018/27	2	Equipamento Básico	24	07011002	O		100	01/2018	12/2018	65.000,00	0,00	65.000,00	0,00	12.145,94	12.145,94	18,69	18,69
18	024	2018/27	3	Equipamento Administrativo	24	070109	O		100	01/2018	12/2018	9.000,00	0,00	9.000,00	0,00	4.897,62	4.897,62	54,42	54,42
18	024	2018/27	4	Ferramentas e Utensílios	24	070111	O		100	01/2018	12/2018	6.750,00	0,00	6.750,00	0,00	1.790,63	1.790,63	26,53	26,53
18	024	2018/33		INICIATIVAS E EVENTOS DESPORTIVOS															
18	024	2018/33	1	Prémios e Ofertas	24	020115	O		100	01/2018	12/2018	65.000,00	0,00	65.000,00	190.853,73	55.449,48	246.303,21	85,31	96,27
18	024	2018/33	2	Aquisições de Bens	24	020121	O		100	01/2018	12/2018	13.500,00	0,00	13.500,00	205.175,99	994,42	206.170,41	7,37	94,28
18	024	2018/33	3	Locação de Bens	24	020208	O		100	01/2018	12/2018	10.500,00	0,00	10.500,00	7.475,94	6.150,00	13.625,94	58,57	75,80
18	024	2018/33	4	Deslocações e Estadas	24	020213	O		100	01/2018	12/2018	2.250,00	0,00	2.250,00	99,00	0,00	99,00	0,00	4,21
18	024	2018/33	5	Divulgação	24	020217	O		100	01/2018	12/2018	40.000,00	0,00	40.000,00	210.405,30	31.471,72	241.877,02	78,68	96,59
18	024	2018/33	6	Segurança e Vigilância	24	020218	O		100	01/2018	12/2018	18.000,00	0,00	18.000,00	34.908,94	15.935,41	50.844,35	88,53	96,10
18	024	2018/33	7	Contratação de Serviços	24	020225	O		100	01/2018	12/2018	105.000,00	0,00	105.000,00	623.152,35	73.352,35	696.504,70	69,86	95,65
18	024	2018/34		APOIO AO ASSOCIATIVISMO DESPORTIVO	24	040701	O		100	01/2018	12/2018	590.000,00	0,00	590.000,00	535.726,07	578.760,31	1.114.486,38	98,09	99,00
Totais do Programa 024:												2.016.030,00	1.923.000,00	3.939.030,00	2.551.103,45	1.488.853,56	4.039.957,01	73,85	62,25
18	025			JUVENTUDE E TEMPOS LIVRES															
18	025	2018/7		INICIATIVAS E EVENTOS															
18	025	2018/7	1	Prémios, condecorações e ofertas	25	020115	O		100	01/2018	12/2018	2.700,00	0,00	2.700,00	0,00	0,00	0,00	0,00	0,00
18	025	2018/7	2	Aquisição de bens	25	020121	O		100	01/2018	12/2018	9.000,00	0,00	9.000,00	0,00	3.989,51	3.989,51	44,33	44,33
18	025	2018/7	3	Locação de bens	25	020208	O		100	01/2018	12/2018	2.700,00	0,00	2.700,00	0,00	0,00	0,00	0,00	0,00
18	025	2018/7	4	Divulgação	25	020217	O		100	01/2018	12/2018	4.500,00	0,00	4.500,00	0,00	3.046,71	3.046,71	67,70	67,70
18	025	2018/7	5	Contratação de Serviços	25	020225	O		100	01/2018	12/2018	58.000,00	0,00	58.000,00	0,00	40.534,07	40.534,07	69,89	69,89
18	025	2018/8		NOITE BRANCA															
18	025	2018/8	1	Aquisição de bens	25	020121	O		100	01/2018	12/2019	1.800,00	0,00	1.800,00	0,00	1.712,09	1.712,09	95,12	95,12
18	025	2018/8	2	Locação de bens	25	020208	O		100	01/2018	12/2019	4.500,00	0,00	4.500,00	0,00	2.870,51	2.870,51	63,79	63,79

Execução Anual das Grandes Opções do Plano

Município de Gondomar

Ano: 2018

(designação da autarquia local)

(unidade: €)

Obj.	Prog	Projeto		Designação	Código Classificação Orçamental	Forma de Realiz.	Fonte Financiamento (%)			Datas (Mês/Ano)		Montante Previsto			Montante executado			Nível Execução	Nível Execução Global
		Ano / N°	Ação				AC	AA	FC	Início	Fim	Ano	Anos seguintes	Total	Anos Anteriores	Ano	Total	Anual (%)	(%)
18				Ano 2018															
18	025			JUVENTUDE E TEMPOS LIVRES															
18	025	2018/8	3	Divulgação	25 020217	O		100		01/2018	12/2018	3.150,00	0,00	3.150,00	0,00	147,60	147,60	4,69	4,69
18	025	2018/8	4	Vigilância e segurança	25 020218	O		100		01/2018	12/2018	2.250,00	0,00	2.250,00	0,00	0,00	0,00	0,00	0,00
18	025	2018/8	5	Contratação de serviços	25 020225	O		100		01/2018	12/2018	104.800,00	0,00	104.800,00	0,00	26.841,10	26.841,10	25,61	25,61
Totais do Programa 025:												193.400,00	0,00	193.400,00	0,00	79.141,59	79.141,59	40,92	40,92
Totais do Objetivo 18:												38.974.167,88	63.736.612,00	102.710.779,88	20.933.176,03	30.102.813,27	50.982.542,72	77,24	41,23
Total Geral:												38.974.167,88	63.736.612,00	102.710.779,88	20.933.176,03	30.102.813,27	50.982.542,72	77,24	41,23

O ORGÃO EXECUTIVO

Em .... de ..... de .....  
.....

O ORGÃO DELIBERATIVO

Em .... de ..... de .....  
.....



## Município de Gondomar

### Valores Acumulados até à modificação à despesa de 2018 ALTERAÇÃO nº 14 - 27/12/2018

Cód. da Classif. Org./Económica	Designação da Classificação	Dotação Inicial	Dotação Atual	Dotação Modificada		Dotação Corrigida
				Inscr./Reforço	Dimin./Anulação	
01	Assembleia Municipal	88.250,00	57.950,00	0,00	0,00	57.950,00
01	DESPESAS CORRENTES	88.250,00	57.950,00	0,00	0,00	57.950,00
01	01 Despesas com o pessoal	35.000,00	35.000,00	0,00	0,00	35.000,00
01	0102 Abonos variáveis ou eventuais	35.000,00	35.000,00	0,00	0,00	35.000,00
01	010213 Outros suplementos e prémios	35.000,00	35.000,00	0,00	0,00	35.000,00
01	01021390 Outros suplementos e prémios - pessoal	35.000,00	35.000,00	0,00	0,00	35.000,00
Totais da modificação para a classificação económica 01:		35.000,00	35.000,00	0,00	0,00	35.000,00
01	02 Aquisição de bens e serviços	53.250,00	22.950,00	0,00	0,00	22.950,00
01	0201 Aquisição de bens	500,00	500,00	0,00	0,00	500,00
01	020121 Outros bens	500,00	500,00	0,00	0,00	500,00
01	0202 Aquisição de serviços	52.750,00	22.450,00	0,00	0,00	22.450,00
01	020211 Representação dos serviços	500,00	500,00	0,00	0,00	500,00
01	020213 Deslocações e estadas	1.500,00	1.000,00	0,00	0,00	1.000,00
01	020216 Seminários, exposições e similares	250,00	250,00	0,00	0,00	250,00
01	020225 Outros serviços	50.500,00	20.700,00	0,00	0,00	20.700,00
Totais da modificação para a classificação económica 02:		53.250,00	22.950,00	0,00	0,00	22.950,00
Totais da modificação para as despesas correntes da classif. orgânica 01 :		88.250,00	57.950,00	0,00	0,00	57.950,00
Totais da modificação para a classificação orgânica 01 :		88.250,00	57.950,00	0,00	0,00	57.950,00
Totais da modificação para a classificação orgânica 01 :		88.250,00	57.950,00	0,00	0,00	57.950,00
02	Operações Financeiras	35.145.236,00	4.081.805,00	0,00	0,00	4.081.805,00
02	DESPESAS CORRENTES	724.200,00	214.536,00	0,00	0,00	214.536,00
02	03 Juros e outros encargos	724.200,00	214.536,00	0,00	0,00	214.536,00
02	0301 Juros da dívida pública	724.200,00	214.536,00	0,00	0,00	214.536,00
02	030103 Socied.financ.-Bancos e outras instit. financeiras	724.200,00	214.535,00	0,00	0,00	214.535,00
02	03010302 Empréstimos de médio e longo prazos	724.200,00	214.535,00	0,00	0,00	214.535,00
02	0301030202CGD - Juros do empréstimo PER	9.000,00	3.500,00	0,00	0,00	3.500,00
02	0301030203CGD - Juros do empréstimo - intempéries	2.000,00	130,00	0,00	0,00	130,00
02	0301030204BCP - Juros empréstimo Centros Escolares	96.000,00	84.000,00	0,00	0,00	84.000,00
02	0301030205BPI - Juros do empréstimo PER	4.000,00	1.780,00	0,00	0,00	1.780,00
02	0301030206BCP - Juros do empréstimo PER	4.700,00	3.890,00	0,00	0,00	3.890,00
02	0301030208BST - Juros empréstimo Multiusos (FEDER)	1.000,00	1,00	0,00	0,00	1,00
02	0301030209CGD - Juros empréstimo 349 fogos habitação Social	3.000,00	1,00	0,00	0,00	1,00
02	0301030210BTA- Juros emp. complementar 349 fogos Hab Soc.	3.000,00	1,00	0,00	0,00	1,00
02	0301030211CGD - Juros do empréstimo Edifícios Escolares	75.000,00	53.000,00	0,00	0,00	53.000,00
02	0301030212CGD - Juros empréstimo Casa de Acolhimento	17.500,00	9.700,00	0,00	0,00	9.700,00
02	0301030213BANIF - Juros emprést. compl. St. Eulália e Triana	50.000,00	32.369,00	0,00	0,00	32.369,00
02	0301030214IHRU - Juros empréstimo Triana	13.000,00	8.068,00	0,00	0,00	8.068,00
02	0301030215IHRU - Juros empréstimo Stª Eulália	12.000,00	9.732,00	0,00	0,00	9.732,00
02	0301030216IHRU - Juros empréstimo do C.H.Giesta	3.000,00	1.522,00	0,00	0,00	1.522,00
02	0301030217IHRU - Juros empréstimo do C.H.Vila Verde	13.000,00	6.840,00	0,00	0,00	6.840,00
02	0301030218CCAM - Juros empréstimo Projetos Portugal 2020	28.000,00	0,00	0,00	0,00	0,00
02	0301030219CCAM - Juros Empréstimo Dívida à EDP 1988	390.000,00	1,00	0,00	0,00	1,00
02	030106 Admin.pública-Admin.central-Serv. fundos autónomos	0,00	1,00	0,00	0,00	1,00
02	03010601 Linha BEI PT 2020	0,00	1,00	0,00	0,00	1,00
Totais da modificação para a classificação económica 03:		724.200,00	214.536,00	0,00	0,00	214.536,00
Totais da modificação para as despesas correntes da classif. orgânica 02 :		724.200,00	214.536,00	0,00	0,00	214.536,00
02	DESPESAS DE CAPITAL	34.421.036,00	3.867.269,00	0,00	0,00	3.867.269,00
02	09 Activos financeiros	404.984,00	303.738,00	0,00	0,00	303.738,00
02	0908 Unidades de participação	404.984,00	303.738,00	0,00	0,00	303.738,00
02	090806 Admin.pública-Admin.central-Serv. fundos autónomos	404.984,00	303.738,00	0,00	0,00	303.738,00
Totais da modificação para a classificação económica 09:		404.984,00	303.738,00	0,00	0,00	303.738,00
02	10 Passivos financeiros	34.015.952,00	3.563.431,00	0,00	0,00	3.563.431,00
02	1006 Empréstimos a médio e longo prazos	5.196.600,00	3.563.430,00	0,00	0,00	3.563.430,00
02	100603 Socied.financ.-Bancos e outras instit. financeiras	5.196.600,00	3.563.330,00	0,00	0,00	3.563.330,00
02	10060302 CGD - Amortização do empréstimo PER	407.000,00	405.711,00	0,00	0,00	405.711,00
02	10060303 Amortização do empréstimo - intempéries	85.500,00	70.046,00	0,00	0,00	70.046,00
02	10060304 BCP - Amortização do empréstimo Centros Escolares	240.000,00	249.700,00	0,00	0,00	249.700,00
02	10060305 BPI - Amortização empréstimo PER	592.000,00	591.804,00	0,00	0,00	591.804,00



## Município de Gondomar

### Valores Acumulados até à modificação à despesa de 2018 ALTERAÇÃO nº 14 - 27/12/2018

Cód. da Classif. Org. Económica	Designação da Classificação	Dotação Inicial	Dotação Atual	Dotação Modificada		Dotação Corrigida
				Inscr./Reforço	Dimin./Anulação	
02	10060306 BCP - Amortização empréstimo PER	592.000,00	591.113,00	0,00	0,00	591.113,00
02	10060308 BST - Amortização empréstimo Multiusos (FEDER)	570.000,00	473.685,00	0,00	0,00	473.685,00
02	10060309 CGD - Amortização empréstimo 349 fogos Hab. Social	371.000,00	371.000,00	0,00	0,00	371.000,00
02	10060310 BTA - Amort. empre complementar 349 fogos H. Soc.	185.000,00	185.000,00	0,00	0,00	185.000,00
02	10060311 CGD - Amortização empréstimo Edifícios Escolares	230.000,00	195.000,00	0,00	0,00	195.000,00
02	10060312 CGD - Amortização empréstimo Casa de Acolhimento	47.500,00	35.496,00	0,00	0,00	35.496,00
02	10060313 BANIF - Amort. emprest. compl. St. Eulália e Triana	130.000,00	102.926,00	0,00	0,00	102.926,00
02	10060314 IHRU - Amortização do empréstimo da Triana	103.000,00	103.492,00	0,00	0,00	103.492,00
02	10060315 IHRU - Amortização do empréstimo Stª Eulália	135.000,00	133.437,00	0,00	0,00	133.437,00
02	10060316 IHRU - Amortização do empréstimo para C.H.Giesta	19.000,00	19.000,00	0,00	0,00	19.000,00
02	10060317 IHRU - Amortização do empréstimo do C.H.Vila Verde	47.500,00	33.920,00	0,00	0,00	33.920,00
02	10060318 CCAM - Amortização empréstimo Proj. Portugal 2020	100,00	0,00	0,00	0,00	0,00
02	10060319 CCAM - Amortização Empréstimo Dívida à EDP 1988	1.442.000,00	2.000,00	0,00	0,00	2.000,00
02	100606 Admin.pública-Admin.central-Serv. fundos autónomos	0,00	100,00	0,00	0,00	100,00
02	10060601 Linha BEI PT2020	0,00	100,00	0,00	0,00	100,00
02	1007 Outros passivos financeiros	28.819.352,00	1,00	0,00	0,00	1,00
02	100701 Socied.e quase socied.não financeiras-Privadas	28.819.352,00	1,00	0,00	0,00	1,00
Totais da modificação para a classificação económica 10:		34.015.952,00	3.563.431,00	0,00	0,00	3.563.431,00
02	11 Outras despesas de capital	100,00	100,00	0,00	0,00	100,00
02	1102 Diversas	100,00	100,00	0,00	0,00	100,00
02	110299 Outras	100,00	100,00	0,00	0,00	100,00
Totais da modificação para a classificação económica 11:		100,00	100,00	0,00	0,00	100,00
Totais da modificação para as despesas de capital da classif. orgânica 02 :		34.421.036,00	3.867.269,00	0,00	0,00	3.867.269,00
Totais da modificação para a classificação orgânica 02 :		35.145.236,00	4.081.805,00	0,00	0,00	4.081.805,00
Totais da modificação para a classificação orgânica 02:		35.145.236,00	4.081.805,00	0,00	0,00	4.081.805,00
03	Órgãos Autárquicos e Administração Geral	10.064.411,00	9.299.729,00		-12.960,00	9.286.769,00
03	DESPESAS CORRENTES	9.711.411,00	8.956.729,00		-12.960,00	8.943.769,00
03	01 Despesas com o pessoal	2.278.476,00	2.442.976,00	0,00	0,00	2.442.976,00
03	0101 Remunerações certas e permanentes	1.183.081,00	1.321.581,00	0,00	0,00	1.321.581,00
03	010101 Titulares órgãos soberania e memb. órgãos autárq.	219.759,00	230.759,00	0,00	0,00	230.759,00
03	010103 Pessoal dos quadros-Regime de função pública	344.831,00	418.831,00	0,00	0,00	418.831,00
03	01010301 Pessoal em funções	344.831,00	418.831,00	0,00	0,00	418.831,00
03	010104 Pessoal quadros-Regime contrato individ. trabalho	31.481,00	36.081,00	0,00	0,00	36.081,00
03	01010401 Pessoal em funções	31.481,00	36.081,00	0,00	0,00	36.081,00
03	010107 Pessoal em regime de tarefa ou avença	80.000,00	116.000,00	0,00	0,00	116.000,00
03	010109 Pessoal em qualquer outra situação	253.907,00	260.707,00	0,00	0,00	260.707,00
03	010111 Representação	48.222,00	48.222,00	0,00	0,00	48.222,00
03	010113 Subsídio de refeição	58.223,00	64.323,00	0,00	0,00	64.323,00
03	01011301 Pessoal dos quadros	40.795,00	46.895,00	0,00	0,00	46.895,00
03	01011302 Pessoal em qualquer outra situação	10.646,00	10.646,00	0,00	0,00	10.646,00
03	01011303 Membros dos órgãos autárquicos	6.782,00	6.782,00	0,00	0,00	6.782,00
03	010114 Subsídio de férias e de Natal	146.658,00	146.658,00	0,00	0,00	146.658,00
03	01011401 Pessoal dos quadros	100.769,00	100.769,00	0,00	0,00	100.769,00
03	01011402 Pessoal em qualquer outra situação	45.889,00	45.889,00	0,00	0,00	45.889,00
03	0103 Segurança social	1.095.395,00	1.121.395,00	0,00	0,00	1.121.395,00
03	010301 Encargos com a saúde	848.612,00	858.612,00	0,00	0,00	858.612,00
03	010305 Contribuições para a segurança social	246.783,00	262.783,00	0,00	0,00	262.783,00
03	01030502 Segurança social dos funcionários públicos	153.025,00	155.525,00	0,00	0,00	155.525,00
03	0103050201 Caixa Geral de Aposentações	139.521,00	139.521,00	0,00	0,00	139.521,00
03	0103050202 Regime Geral	13.504,00	16.004,00	0,00	0,00	16.004,00
03	01030503 Segurança social-Regime geral	93.758,00	107.258,00	0,00	0,00	107.258,00
Totais da modificação para a classificação económica 01:		2.278.476,00	2.442.976,00	0,00	0,00	2.442.976,00
03	02 Aquisição de bens e serviços	4.017.500,00	3.163.735,00		-12.960,00	3.150.775,00
03	0201 Aquisição de bens	199.500,00	179.535,00	0,00	0,00	179.535,00
03	020102 Combustíveis e lubrificantes	92.000,00	92.000,00	0,00	0,00	92.000,00
03	02010201 Gasolina	45.000,00	45.000,00	0,00	0,00	45.000,00
03	02010202 Gasóleo	45.000,00	45.000,00	0,00	0,00	45.000,00
03	02010299 Outros	2.000,00	2.000,00	0,00	0,00	2.000,00
03	020107 Vestuário e artigos pessoais	10.000,00	4.535,00	0,00	0,00	4.535,00



# Município de Gondomar

## Valores Acumulados até à modificação à despesa de 2018 ALTERAÇÃO nº 14 - 27/12/2018

Cód. da Classif. Org. Económica	Designação da Classificação	Dotação Inicial	Dotação Atual	Dotação Modificada		Dotação Corrigida
				Inscr./Reforço	Dimin./Anulação	
03 020115	Prémios, condecorações e ofertas	35.000,00	25.500,00	0,00	0,00	25.500,00
03 020118	Livros e documentação técnica	500,00	500,00	0,00	0,00	500,00
03 020119	Artigos honoríficos e de decoração	2.000,00	2.000,00	0,00	0,00	2.000,00
03 020121	Outros bens	60.000,00	55.000,00	0,00	0,00	55.000,00
03 0202	Aquisição de serviços	3.818.000,00	2.984.200,00		-12.960,00	2.971.240,00
03 020201	Encargos das instalações	180.000,00	150.000,00	0,00	0,00	150.000,00
03 020202	Limpeza e higiene	5.000,00	5.200,00	0,00	0,00	5.200,00
03 020203	Conservação de bens	1.500,00	1.500,00	0,00	0,00	1.500,00
03 020206	Locação de material de transporte	450.000,00	486.000,00	0,00	0,00	486.000,00
03 020208	Locação de outros bens	7.000,00	10.500,00	0,00	0,00	10.500,00
03 020211	Representação dos serviços	5.000,00	5.000,00	0,00	0,00	5.000,00
03 020213	Deslocações e estadas	3.000,00	3.000,00	0,00	0,00	3.000,00
03 020214	Estudos, pareceres, projectos e consultadoria	70.000,00	68.000,00	0,00	0,00	68.000,00
03 020216	Seminários, exposições e similares	1.000,00	1.000,00	0,00	0,00	1.000,00
03 020217	Publicidade	90.000,00	105.000,00	0,00	0,00	105.000,00
03 020218	Vigilância e segurança	500,00	77.000,00	0,00	0,00	77.000,00
03 020220	Outros trabalhos especializados	5.000,00	5.000,00	0,00	0,00	5.000,00
03 020225	Outros serviços	3.000.000,00	2.067.000,00		-12.960,00	2.054.040,00
Totais da modificação para a classificação económica 02:		4.017.500,00	3.163.735,00		-12.960,00	3.150.775,00
03 04	Transferências correntes	2.235.700,00	2.373.715,00	0,00	0,00	2.373.715,00
03 0401	Sociedades e quase sociedades não financeiras	200,00	200,00	0,00	0,00	200,00
03 040101	Públicas	200,00	200,00	0,00	0,00	200,00
03 04010101	Empresas públicas municipais e intermunicipais	100,00	100,00	0,00	0,00	100,00
03 04010102	Outras	100,00	100,00	0,00	0,00	100,00
03 0403	Administração central	200,00	200,00	0,00	0,00	200,00
03 040301	Estado	100,00	100,00	0,00	0,00	100,00
03 040305	Serviços e fundos autónomos	100,00	100,00	0,00	0,00	100,00
03 0405	Administração local	1.621.100,00	1.579.100,00	0,00	0,00	1.579.100,00
03 040501	Continente	1.621.100,00	1.579.100,00	0,00	0,00	1.579.100,00
03 04050101	Municípios	100,00	100,00	0,00	0,00	100,00
03 04050102	Freguesias	1.461.000,00	1.419.000,00	0,00	0,00	1.419.000,00
03 04050104	Associações de municípios	65.000,00	65.000,00	0,00	0,00	65.000,00
03 04050108	Outros	95.000,00	95.000,00	0,00	0,00	95.000,00
03 0407	Instituições sem fins lucrativos	602.000,00	782.015,00	0,00	0,00	782.015,00
03 040701	Instituições sem fins lucrativos	602.000,00	782.015,00	0,00	0,00	782.015,00
03 0408	Famílias	1.000,00	1.000,00	0,00	0,00	1.000,00
03 040802	Outras	1.000,00	1.000,00	0,00	0,00	1.000,00
03 0409	Resto do mundo	11.200,00	11.200,00	0,00	0,00	11.200,00
03 040901	União Europeia-Instituições	11.000,00	11.000,00	0,00	0,00	11.000,00
03 040902	União Europeia-Países membros	100,00	100,00	0,00	0,00	100,00
03 040903	Países terceiros e organizações internacionais	100,00	100,00	0,00	0,00	100,00
Totais da modificação para a classificação económica 04:		2.235.700,00	2.373.715,00	0,00	0,00	2.373.715,00
03 05	Subsídios	279.735,00	194.303,00	0,00	0,00	194.303,00
03 0501	Sociedades e quase-sociedades não financeiras	279.735,00	194.303,00	0,00	0,00	194.303,00
03 050101	Públicas	279.735,00	194.303,00	0,00	0,00	194.303,00
03 05010102	Outras	279.735,00	194.303,00	0,00	0,00	194.303,00
Totais da modificação para a classificação económica 05:		279.735,00	194.303,00	0,00	0,00	194.303,00
03 06	Outras despesas correntes	900.000,00	782.000,00	0,00	0,00	782.000,00
03 0602	Diversas	900.000,00	782.000,00	0,00	0,00	782.000,00
03 060203	Outras	900.000,00	782.000,00	0,00	0,00	782.000,00
03 06020305	Outras	900.000,00	782.000,00	0,00	0,00	782.000,00
Totais da modificação para a classificação económica 06:		900.000,00	782.000,00	0,00	0,00	782.000,00
Totais da modificação para as despesas correntes da classif. orgânica 03 :		9.711.411,00	8.956.729,00	0,00	-12.960,00	8.943.769,00
03	DESPESAS DE CAPITAL	353.000,00	343.000,00	0,00	0,00	343.000,00
03 07	Aquisição de bens de capital	198.000,00	288.000,00	0,00	0,00	288.000,00
03 0701	Investimentos	198.000,00	288.000,00	0,00	0,00	288.000,00
03 070103	Edifícios	135.000,00	135.000,00	0,00	0,00	135.000,00
03 07010301	Instalações de serviços	135.000,00	135.000,00	0,00	0,00	135.000,00
03 070106	Material de transporte	18.000,00	18.000,00	0,00	0,00	18.000,00





## Município de Gondomar

### Valores Acumulados até à modificação à despesa de 2018 ALTERAÇÃO nº 14 - 27/12/2018

Cód. da Classif. Org. Económica	Designação da Classificação		Dotação Inicial	Dotação Atual	Dotação Modificada		Dotação Corrigida
					Inscr./Reforço	Dimin./Anulação	
03	07010602	Outro	18.000,00	18.000,00	0,00	0,00	18.000,00
03	070109	Equipamento administrativo	45.000,00	135.000,00	0,00	0,00	135.000,00
Totais da modificação para a classificação económica 07:			198.000,00	288.000,00	0,00	0,00	288.000,00
03	08	Transferências de capital	155.000,00	55.000,00	0,00	0,00	55.000,00
03	0807	Instituições sem fins lucrativos	155.000,00	55.000,00	0,00	0,00	55.000,00
03	080701	Instituições sem fins lucrativos	155.000,00	55.000,00	0,00	0,00	55.000,00
Totais da modificação para a classificação económica 08:			155.000,00	55.000,00	0,00	0,00	55.000,00
Totais da modificação para as despesas de capital da classif. orgânica 03 :			353.000,00	343.000,00	0,00	0,00	343.000,00
Totais da modificação para a classificação orgânica 03 :			10.064.411,00	9.299.729,00	0,00	-12.960,00	9.286.769,00
Totais da modificação para a classificação orgânica 03:			10.064.411,00	9.299.729,00	0,00	-12.960,00	9.286.769,00
04		Proteção Civil, Segurança e Fiscalização	1.704.958,00	1.687.463,00	0,00	0,00	1.687.463,00
04		DESPESAS CORRENTES	1.653.548,00	1.653.723,00	0,00	0,00	1.653.723,00
04	01	Despesas com o pessoal	1.357.108,00	867.528,00	0,00	0,00	867.528,00
04	0101	Remunerações certas e permanentes	1.208.334,00	623.934,00	0,00	0,00	623.934,00
04	010101	Titulares órgãos soberania e memb. órgãos autárq.	413.100,00	0,00	0,00	0,00	0,00
04	010103	Pessoal dos quadros-Regime de função pública	362.704,00	420.704,00	0,00	0,00	420.704,00
04	01010301	Pessoal em funções	362.704,00	420.704,00	0,00	0,00	420.704,00
04	010104	Pessoal quadros-Regime contrato individ. trabalho	272.926,00	31.326,00	0,00	0,00	31.326,00
04	01010401	Pessoal em funções	22.926,00	22.926,00	0,00	0,00	22.926,00
04	01010404	Recrutamento de Pessoal para novos postos trabalho	250.000,00	8.400,00	0,00	0,00	8.400,00
04	010109	Pessoal em qualquer outra situação	42.165,00	52.165,00	0,00	0,00	52.165,00
04	010111	Representação	2.355,00	2.855,00	0,00	0,00	2.855,00
04	010113	Subsidio de refeição	42.264,00	44.064,00	0,00	0,00	44.064,00
04	01011301	Pessoal dos quadros	39.975,00	41.775,00	0,00	0,00	41.775,00
04	01011302	Pessoal em qualquer outra situação	2.289,00	2.289,00	0,00	0,00	2.289,00
04	010114	Subsidio de férias e de Natal	72.820,00	72.820,00	0,00	0,00	72.820,00
04	01011401	Pessoal dos quadros	67.442,00	67.442,00	0,00	0,00	67.442,00
04	01011402	Pessoal em qualquer outra situação	5.378,00	5.378,00	0,00	0,00	5.378,00
04	0102	Abonos variáveis ou eventuais	66.423,00	78.623,00	0,00	0,00	78.623,00
04	010202	Horas extraordinárias	23.766,00	28.566,00	0,00	0,00	28.566,00
04	010205	Abono para falhas	291,00	291,00	0,00	0,00	291,00
04	010211	Subsidio de turno	42.366,00	49.766,00	0,00	0,00	49.766,00
04	0103	Segurança social	82.351,00	164.971,00	0,00	0,00	164.971,00
04	010305	Contribuições para a segurança social	82.351,00	164.971,00	0,00	0,00	164.971,00
04	01030502	Segurança social dos funcionários públicos	81.351,00	159.851,00	0,00	0,00	159.851,00
04	0103050201	Caixa Geral de Aposentações	80.351,00	144.351,00	0,00	0,00	144.351,00
04	0103050202	Regime Geral	1.000,00	15.500,00	0,00	0,00	15.500,00
04	01030503	Segurança social-Regime geral	1.000,00	5.120,00	0,00	0,00	5.120,00
Totais da modificação para a classificação económica 01:			1.357.108,00	867.528,00	0,00	0,00	867.528,00
04	02	Aquisição de bens e serviços	45.750,00	83.505,00	0,00	0,00	83.505,00
04	0201	Aquisição de bens	18.250,00	45.555,00	0,00	0,00	45.555,00
04	020103	Munições, explosivos e artificios	500,00	500,00	0,00	0,00	500,00
04	020107	Vestuário e artigos pessoais	10.000,00	15.750,00	0,00	0,00	15.750,00
04	020110	Produtos vendidos nas farmácias	250,00	250,00	0,00	0,00	250,00
04	020117	Ferramentas e utensílios	500,00	18.655,00	0,00	0,00	18.655,00
04	020121	Outros bens	7.000,00	10.400,00	0,00	0,00	10.400,00
04	0202	Aquisição de serviços	27.500,00	37.950,00	0,00	0,00	37.950,00
04	020203	Conservação de bens	1.000,00	1.000,00	0,00	0,00	1.000,00
04	020217	Publicidade	1.500,00	750,00	0,00	0,00	750,00
04	020225	Outros serviços	25.000,00	36.200,00	0,00	0,00	36.200,00
Totais da modificação para a classificação económica 02:			45.750,00	83.505,00	0,00	0,00	83.505,00
04	04	Transferências correntes	250.690,00	702.690,00	0,00	0,00	702.690,00
04	0407	Instituições sem fins lucrativos	250.690,00	702.690,00	0,00	0,00	702.690,00
04	040701	Instituições sem fins lucrativos	250.690,00	702.690,00	0,00	0,00	702.690,00
Totais da modificação para a classificação económica 04:			250.690,00	702.690,00	0,00	0,00	702.690,00
Totais da modificação para as despesas correntes da classif. orgânica 04 :			1.653.548,00	1.653.723,00	0,00	0,00	1.653.723,00
04		DESPESAS DE CAPITAL	51.410,00	33.740,00	0,00	0,00	33.740,00
04	07	Aquisição de bens de capital	48.910,00	32.640,00	0,00	0,00	32.640,00



## Município de Gondomar

### Valores Acumulados até à modificação à despesa de 2018 ALTERAÇÃO nº 14 - 27/12/2018

Cód. da Classif. Org. Económica	Designação da Classificação		Dotação Inicial	Dotação Atual	Dotação Modificada		Dotação Corrigida
					Inscr./Reforço	Dimin./Anulação	
04	0701	Investimentos	48.910,00	32.640,00	0,00	0,00	32.640,00
04	070108	Software informático	40.500,00	24.230,00	0,00	0,00	24.230,00
04	070109	Equipamento administrativo	8.410,00	8.410,00	0,00	0,00	8.410,00
Totais da modificação para a classificação económica 07:			48.910,00	32.640,00	0,00	0,00	32.640,00
04	08	Transferências de capital	2.500,00	1.100,00	0,00	0,00	1.100,00
04	0807	Instituições sem fins lucrativos	2.500,00	1.100,00	0,00	0,00	1.100,00
04	080701	Instituições sem fins lucrativos	2.500,00	1.100,00	0,00	0,00	1.100,00
Totais da modificação para a classificação económica 08:			2.500,00	1.100,00	0,00	0,00	1.100,00
Totais da modificação para as despesas de capital da classif. orgânica 04 :			51.410,00	33.740,00	0,00	0,00	33.740,00
Totais da modificação para a classificação orgânica 04 :			1.704.958,00	1.687.463,00	0,00	0,00	1.687.463,00
Totais da modificação para a classificação orgânica 04:			1.704.958,00	1.687.463,00	0,00	0,00	1.687.463,00
05		Planeamento e Desenvolvimento Estratégico	479.178,00	495.139,00	0,00	0,00	495.139,00
05		DESPESAS CORRENTES	479.178,00	495.139,00	0,00	0,00	495.139,00
05	01	Despesas com o pessoal	427.178,00	470.139,00	0,00	0,00	470.139,00
05	0101	Remunerações certas e permanentes	345.266,00	380.579,00	0,00	0,00	380.579,00
05	010103	Pessoal dos quadros-Regime de função pública	221.081,00	243.049,00	0,00	0,00	243.049,00
05	01010301	Pessoal em funções	221.081,00	243.049,00	0,00	0,00	243.049,00
05	010104	Pessoal quadros-Regime contrato individ. trabalho	14.129,00	14.629,00	0,00	0,00	14.629,00
05	01010401	Pessoal em funções	14.129,00	14.629,00	0,00	0,00	14.629,00
05	010109	Pessoal em qualquer outra situação	36.226,00	43.026,00	0,00	0,00	43.026,00
05	010111	Representação	3.774,00	4.474,00	0,00	0,00	4.474,00
05	010113	Subsidio de refeição	17.763,00	19.194,00	0,00	0,00	19.194,00
05	01011301	Pessoal dos quadros	16.689,00	18.120,00	0,00	0,00	18.120,00
05	01011302	Pessoal em qualquer outra situação	1.074,00	1.074,00	0,00	0,00	1.074,00
05	010114	Subsidio de férias e de Natal	52.293,00	56.207,00	0,00	0,00	56.207,00
05	01011401	Pessoal dos quadros	45.843,00	49.757,00	0,00	0,00	49.757,00
05	01011402	Pessoal em qualquer outra situação	6.450,00	6.450,00	0,00	0,00	6.450,00
05	0103	Segurança social	81.912,00	89.560,00	0,00	0,00	89.560,00
05	010305	Contribuições para a segurança social	81.912,00	89.560,00	0,00	0,00	89.560,00
05	01030502	Segurança social dos funcionários públicos	81.912,00	89.560,00	0,00	0,00	89.560,00
05	0103050201	Caixa Geral de Aposentações	73.746,00	79.324,00	0,00	0,00	79.324,00
05	0103050202	Regime Geral	8.166,00	10.236,00	0,00	0,00	10.236,00
Totais da modificação para a classificação económica 01:			427.178,00	470.139,00	0,00	0,00	470.139,00
05	02	Aquisição de bens e serviços	52.000,00	25.000,00	0,00	0,00	25.000,00
05	0201	Aquisição de bens	1.000,00	1.000,00	0,00	0,00	1.000,00
05	020121	Outros bens	1.000,00	1.000,00	0,00	0,00	1.000,00
05	0202	Aquisição de serviços	51.000,00	24.000,00	0,00	0,00	24.000,00
05	020214	Estudos, pareceres, projectos e consultadoria	50.000,00	23.000,00	0,00	0,00	23.000,00
05	020225	Outros serviços	1.000,00	1.000,00	0,00	0,00	1.000,00
Totais da modificação para a classificação económica 02:			52.000,00	25.000,00	0,00	0,00	25.000,00
Totais da modificação para as despesas correntes da classif. orgânica 05 :			479.178,00	495.139,00	0,00	0,00	495.139,00
Totais da modificação para a classificação orgânica 05 :			479.178,00	495.139,00	0,00	0,00	495.139,00
Totais da modificação para a classificação orgânica 05:			479.178,00	495.139,00	0,00	0,00	495.139,00
06		Modernização e Atendimento	891.839,00	927.664,00	0,00	0,00	927.664,00
06		DESPESAS CORRENTES	834.689,00	864.389,00	0,00	0,00	864.389,00
06	01	Despesas com o pessoal	618.489,00	734.314,00	0,00	0,00	734.314,00
06	0101	Remunerações certas e permanentes	500.560,00	596.350,00	0,00	0,00	596.350,00
06	010103	Pessoal dos quadros-Regime de função pública	331.610,00	413.100,00	0,00	0,00	413.100,00
06	01010301	Pessoal em funções	331.610,00	413.100,00	0,00	0,00	413.100,00
06	010104	Pessoal quadros-Regime contrato individ. trabalho	54.923,00	65.923,00	0,00	0,00	65.923,00
06	01010401	Pessoal em funções	54.923,00	65.923,00	0,00	0,00	65.923,00
06	010111	Representação	3.774,00	3.774,00	0,00	0,00	3.774,00
06	010113	Subsidio de refeição	43.285,00	46.585,00	0,00	0,00	46.585,00
06	01011301	Pessoal dos quadros	43.285,00	46.585,00	0,00	0,00	46.585,00
06	010114	Subsidio de férias e de Natal	66.968,00	66.968,00	0,00	0,00	66.968,00
06	01011401	Pessoal dos quadros	66.968,00	66.968,00	0,00	0,00	66.968,00
06	0102	Abonos variáveis ou eventuais	298,00	298,00	0,00	0,00	298,00
06	010205	Abono para falhas	176,00	176,00	0,00	0,00	176,00



## Município de Gondomar

### Valores Acumulados até à modificação à despesa de 2018 ALTERAÇÃO nº 14 - 27/12/2018

Cód. da Classif. Org. Económica	Designação da Classificação		Dotação Inicial	Dotação Atual	Dotação Modificada		Dotação Corrigida
					Inscr./Reforço	Dimin./Anulação	
06	010211	Subsídio de turno	122,00	122,00	0,00	0,00	122,00
06	0103	Segurança social	117.631,00	137.666,00	0,00	0,00	137.666,00
06	010305	Contribuições para a segurança social	117.631,00	137.666,00	0,00	0,00	137.666,00
06	01030502	Segurança social dos funcionários públicos	116.631,00	136.666,00	0,00	0,00	136.666,00
06	0103050201	Caixa Geral de Aposentações	96.998,00	110.678,00	0,00	0,00	110.678,00
06	0103050202	Regime Geral	19.633,00	25.988,00	0,00	0,00	25.988,00
06	01030503	Segurança social-Regime geral	1.000,00	1.000,00	0,00	0,00	1.000,00
Totais da modificação para a classificação económica 01:			618.489,00	734.314,00	0,00	0,00	734.314,00
06	02	Aquisição de bens e serviços	216.200,00	130.075,00	0,00	0,00	130.075,00
06	0202	Aquisição de serviços	216.200,00	130.075,00	0,00	0,00	130.075,00
06	020201	Encargos das instalações	50.000,00	5.000,00	0,00	0,00	5.000,00
06	020209	Comunicações	80.000,00	100.000,00	0,00	0,00	100.000,00
06	020214	Estudos, pareceres, projectos e consultadoria	60.000,00	5.000,00	0,00	0,00	5.000,00
06	020220	Outros trabalhos especializados	16.200,00	10.075,00	0,00	0,00	10.075,00
06	020225	Outros serviços	10.000,00	10.000,00	0,00	0,00	10.000,00
Totais da modificação para a classificação económica 02:			216.200,00	130.075,00	0,00	0,00	130.075,00
Totais da modificação para as despesas correntes da classif. orgânica 06 :			834.689,00	864.389,00	0,00	0,00	864.389,00
06		DESPESAS DE CAPITAL	57.150,00	63.275,00	0,00	0,00	63.275,00
06	07	Aquisição de bens de capital	57.150,00	63.275,00	0,00	0,00	63.275,00
06	0701	Investimentos	57.150,00	63.275,00	0,00	0,00	63.275,00
06	070107	Equipamento de informática	19.575,00	17.706,00	0,00	0,00	17.706,00
06	070108	Software informático	37.575,00	45.569,00	0,00	0,00	45.569,00
Totais da modificação para a classificação económica 07:			57.150,00	63.275,00	0,00	0,00	63.275,00
Totais da modificação para as despesas de capital da classif. orgânica 06 :			57.150,00	63.275,00	0,00	0,00	63.275,00
Totais da modificação para a classificação orgânica 06 :			891.839,00	927.664,00	0,00	0,00	927.664,00
Totais da modificação para a classificação orgânica 06:			891.839,00	927.664,00	0,00	0,00	927.664,00
07		Recursos Humanos	3.575.706,00	2.717.092,00	0,00	0,00	2.717.092,00
07		DESPESAS CORRENTES	3.575.706,00	2.717.092,00	0,00	0,00	2.717.092,00
07	01	Despesas com o pessoal	3.031.706,00	2.157.342,00	0,00	0,00	2.157.342,00
07	0101	Remunerações certas e permanentes	1.941.536,00	1.032.277,00	0,00	0,00	1.032.277,00
07	010103	Pessoal dos quadros-Regime de função pública	647.231,00	407.231,00	0,00	0,00	407.231,00
07	01010301	Pessoal em funções	147.231,00	177.231,00	0,00	0,00	177.231,00
07	01010302	Alterações obrigatórias de posicionamento remunera	500.000,00	230.000,00	0,00	0,00	230.000,00
07	010104	Pessoal quadros-Regime contrato individ. trabalho	813.356,00	441.597,00	0,00	0,00	441.597,00
07	01010401	Pessoal em funções	13.356,00	15.456,00	0,00	0,00	15.456,00
07	01010402	Alterações obrigatórias de posicionamento remunera	500.000,00	198.380,00	0,00	0,00	198.380,00
07	01010404	Recrutamento de Pessoal para novos postos trabalho	300.000,00	227.761,00	0,00	0,00	227.761,00
07	010108	Pessoal aguardando aposentação	6.745,00	6.745,00	0,00	0,00	6.745,00
07	010109	Pessoal em qualquer outra situação	9.140,00	9.640,00	0,00	0,00	9.640,00
07	010113	Subsídio de refeição	15.952,00	17.952,00	0,00	0,00	17.952,00
07	01011301	Pessoal dos quadros	15.952,00	17.952,00	0,00	0,00	17.952,00
07	010114	Subsídio de férias e de Natal	30.877,00	30.877,00	0,00	0,00	30.877,00
07	01011401	Pessoal dos quadros	30.877,00	30.877,00	0,00	0,00	30.877,00
07	010115	Remunerações por doença e maternidade/paternidade	418.235,00	118.235,00	0,00	0,00	118.235,00
07	0102	Abonos variáveis ou eventuais	257.222,00	290.222,00	0,00	0,00	290.222,00
07	010202	Horas extraordinárias	112.181,00	137.181,00	0,00	0,00	137.181,00
07	010204	Ajudas de custo	42.074,00	42.074,00	0,00	0,00	42.074,00
07	010205	Abono para falhas	63.148,00	63.148,00	0,00	0,00	63.148,00
07	010210	Subsídio de trabalho nocturno	374,00	374,00	0,00	0,00	374,00
07	010211	Subsídio de turno	39.445,00	47.445,00	0,00	0,00	47.445,00
07	0103	Segurança social	832.948,00	834.843,00	0,00	0,00	834.843,00
07	010302	Outros encargos com a saúde	210.636,00	210.636,00	0,00	0,00	210.636,00
07	010303	Subsídio familiar a criança e jovens	140.388,00	140.388,00	0,00	0,00	140.388,00
07	010304	Outras prestações familiares	14.525,00	18.525,00	0,00	0,00	18.525,00
07	010305	Contribuições para a segurança social	48.403,00	67.448,00	0,00	0,00	67.448,00
07	01030502	Segurança social dos funcionários públicos	45.764,00	63.734,00	0,00	0,00	63.734,00
07	0103050201	Caixa Geral de Aposentações	40.956,00	56.776,00	0,00	0,00	56.776,00
07	0103050202	Regime Geral	4.808,00	6.958,00	0,00	0,00	6.958,00



# Município de Gondomar

## Valores Acumulados até à modificação à despesa de 2018 ALTERAÇÃO nº 14 - 27/12/2018

Cód. da Classif. Org. Económica	Designação da Classificação	Dotação Inicial	Dotação Atual	Dotação Modificada		Dotação Corrigida
				Inscr./Reforço	Dimin./Anulação	
07	01030503 Segurança social-Regime geral	2.639,00	3.714,00	0,00	0,00	3.714,00
07	010308 Outras pensões	20.325,00	20.325,00	0,00	0,00	20.325,00
07	010309 Seguros	398.671,00	377.521,00	0,00	0,00	377.521,00
07	01030901 Seguros acidentes trabalho doenças profissionais	398.671,00	377.521,00	0,00	0,00	377.521,00
Totais da modificação para a classificação económica 01:		3.031.706,00	2.157.342,00	0,00	0,00	2.157.342,00
07	02 Aquisição de bens e serviços	44.000,00	59.750,00	0,00	0,00	59.750,00
07	0201 Aquisição de bens	1.000,00	500,00	0,00	0,00	500,00
07	020121 Outros bens	1.000,00	500,00	0,00	0,00	500,00
07	0202 Aquisição de serviços	43.000,00	59.250,00	0,00	0,00	59.250,00
07	020215 Formação	9.000,00	22.500,00	0,00	0,00	22.500,00
07	020220 Outros trabalhos especializados	30.000,00	36.750,00	0,00	0,00	36.750,00
07	020225 Outros serviços	4.000,00	0,00	0,00	0,00	0,00
Totais da modificação para a classificação económica 02:		44.000,00	59.750,00	0,00	0,00	59.750,00
07	04 Transferências correntes	500.000,00	500.000,00	0,00	0,00	500.000,00
07	0408 Famílias	500.000,00	500.000,00	0,00	0,00	500.000,00
07	040802 Outras	500.000,00	500.000,00	0,00	0,00	500.000,00
Totais da modificação para a classificação económica 04:		500.000,00	500.000,00	0,00	0,00	500.000,00
Totais da modificação para as despesas correntes da classif. orgânica 07 :		3.575.706,00	2.717.092,00	0,00	0,00	2.717.092,00
Totais da modificação para a classificação orgânica 07 :		3.575.706,00	2.717.092,00	0,00	0,00	2.717.092,00
Totais da modificação para a classificação orgânica 07:		3.575.706,00	2.717.092,00	0,00	0,00	2.717.092,00
08	Cidadania e Participação	110.000,00	11.000,00	0,00	0,00	11.000,00
08	DESPESAS CORRENTES	110.000,00	11.000,00	0,00	0,00	11.000,00
08	02 Aquisição de bens e serviços	110.000,00	11.000,00	0,00	0,00	11.000,00
08	0202 Aquisição de serviços	110.000,00	11.000,00	0,00	0,00	11.000,00
08	020215 Formação	15.000,00	1.000,00	0,00	0,00	1.000,00
08	020216 Seminários, exposições e similares	30.000,00	4.000,00	0,00	0,00	4.000,00
08	020217 Publicidade	5.000,00	5.000,00	0,00	0,00	5.000,00
08	020225 Outros serviços	60.000,00	1.000,00	0,00	0,00	1.000,00
Totais da modificação para a classificação económica 02:		110.000,00	11.000,00	0,00	0,00	11.000,00
Totais da modificação para as despesas correntes da classif. orgânica 08 :		110.000,00	11.000,00	0,00	0,00	11.000,00
Totais da modificação para a classificação orgânica 08 :		110.000,00	11.000,00	0,00	0,00	11.000,00
Totais da modificação para a classificação orgânica 08:		110.000,00	11.000,00	0,00	0,00	11.000,00
09	Financeiro, Contabilidade e Património	2.764.376,00	3.143.847,00	0,00	0,00	3.143.847,00
09	DESPESAS CORRENTES	2.564.376,00	2.200.623,00	0,00	0,00	2.200.623,00
09	01 Despesas com o pessoal	382.376,00	406.623,00	0,00	0,00	406.623,00
09	0101 Remunerações certas e permanentes	311.480,00	328.480,00	0,00	0,00	328.480,00
09	010103 Pessoal dos quadros-Regime de função pública	213.622,00	225.622,00	0,00	0,00	225.622,00
09	01010301 Pessoal em funções	213.622,00	225.622,00	0,00	0,00	225.622,00
09	010104 Pessoal quadros-Regime contrato individ. trabalho	7.958,00	7.958,00	0,00	0,00	7.958,00
09	01010401 Pessoal em funções	7.958,00	7.958,00	0,00	0,00	7.958,00
09	010109 Pessoal em qualquer outra situação	33.457,00	36.757,00	0,00	0,00	36.757,00
09	010111 Representação	2.355,00	2.855,00	0,00	0,00	2.855,00
09	010113 Subsídio de refeição	18.648,00	19.848,00	0,00	0,00	19.848,00
09	01011301 Pessoal dos quadros	17.617,00	18.817,00	0,00	0,00	18.817,00
09	01011302 Pessoal em qualquer outra situação	1.031,00	1.031,00	0,00	0,00	1.031,00
09	010114 Subsídio de férias e de Natal	35.440,00	35.440,00	0,00	0,00	35.440,00
09	01011401 Pessoal dos quadros	29.483,00	29.483,00	0,00	0,00	29.483,00
09	01011402 Pessoal em qualquer outra situação	5.957,00	5.957,00	0,00	0,00	5.957,00
09	0102 Abonos variáveis ou eventuais	127,00	127,00	0,00	0,00	127,00
09	010205 Abono para falhas	127,00	127,00	0,00	0,00	127,00
09	0103 Segurança social	70.769,00	78.016,00	0,00	0,00	78.016,00
09	010305 Contribuições para a segurança social	70.769,00	78.016,00	0,00	0,00	78.016,00
09	01030502 Segurança social dos funcionários públicos	70.769,00	78.016,00	0,00	0,00	78.016,00
09	0103050201 Caixa Geral de Aposentações	59.015,00	65.045,00	0,00	0,00	65.045,00
09	0103050202 Regime Geral	11.754,00	12.971,00	0,00	0,00	12.971,00
Totais da modificação para a classificação económica 01:		382.376,00	406.623,00	0,00	0,00	406.623,00
09	02 Aquisição de bens e serviços	1.295.000,00	1.275.000,00	0,00	0,00	1.275.000,00
09	0202 Aquisição de serviços	1.295.000,00	1.275.000,00	0,00	0,00	1.275.000,00



## Município de Gondomar

### Valores Acumulados até à modificação à despesa de 2018 ALTERAÇÃO nº 14 - 27/12/2018

Cód. da Classif. Org. Económica	Designação da Classificação		Dotação Inicial	Dotação Atual	Dotação Modificada		Dotação Corrigida
					Inscr./Reforço	Dimin./Anulação	
09	020203	Conservação de bens	5.000,00	5.000,00	0,00	0,00	5.000,00
09	020212	Seguros	300.000,00	170.000,00	0,00	0,00	170.000,00
09	020219	Assistência técnica	85.000,00	35.000,00	0,00	0,00	35.000,00
09	020224	Encargos de cobrança de receitas	905.000,00	1.065.000,00	0,00	0,00	1.065.000,00
Totais da modificação para a classificação económica 02:			1.295.000,00	1.275.000,00	0,00	0,00	1.275.000,00
09	06	Outras despesas correntes	887.000,00	519.000,00	0,00	0,00	519.000,00
09	0602	Diversas	887.000,00	519.000,00	0,00	0,00	519.000,00
09	060201	Impostos e taxas	821.000,00	448.000,00	0,00	0,00	448.000,00
09	060203	Outras	66.000,00	71.000,00	0,00	0,00	71.000,00
09	06020301	Outras restituições	4.000,00	4.000,00	0,00	0,00	4.000,00
09	06020302	IVA pago	60.000,00	65.000,00	0,00	0,00	65.000,00
09	06020304	Serviços bancários	2.000,00	2.000,00	0,00	0,00	2.000,00
Totais da modificação para a classificação económica 06:			887.000,00	519.000,00	0,00	0,00	519.000,00
Totais da modificação para as despesas correntes da classif. orgânica 09 :			2.564.376,00	2.200.623,00	0,00	0,00	2.200.623,00
09		DESPESAS DE CAPITAL	200.000,00	943.224,00	0,00	0,00	943.224,00
09	07	Aquisição de bens de capital	200.000,00	943.224,00	0,00	0,00	943.224,00
09	0701	Investimentos	200.000,00	943.224,00	0,00	0,00	943.224,00
09	070101	Terrenos	200.000,00	943.224,00	0,00	0,00	943.224,00
Totais da modificação para a classificação económica 07:			200.000,00	943.224,00	0,00	0,00	943.224,00
Totais da modificação para as despesas de capital da classif. orgânica 09 :			200.000,00	943.224,00	0,00	0,00	943.224,00
Totais da modificação para a classificação orgânica 09 :			2.764.376,00	3.143.847,00	0,00	0,00	3.143.847,00
Totais da modificação para a classificação orgânica 09:			2.764.376,00	3.143.847,00	0,00	0,00	3.143.847,00
10		Aquisições e Contratação Pública	334.083,00	292.783,00	0,00	0,00	292.783,00
10		DESPESAS CORRENTES	334.083,00	292.783,00	0,00	0,00	292.783,00
10	01	Despesas com o pessoal	156.083,00	167.783,00	0,00	0,00	167.783,00
10	0101	Remunerações certas e permanentes	127.352,00	135.052,00	0,00	0,00	135.052,00
10	010103	Pessoal dos quadros-Regime de função pública	87.574,00	93.574,00	0,00	0,00	93.574,00
10	01010301	Pessoal em funções	87.574,00	93.574,00	0,00	0,00	93.574,00
10	010104	Pessoal quadros-Regime contrato individ. trabalho	16.684,00	17.384,00	0,00	0,00	17.384,00
10	01010401	Pessoal em funções	16.684,00	17.384,00	0,00	0,00	17.384,00
10	010111	Representação	2.355,00	2.355,00	0,00	0,00	2.355,00
10	010113	Subsidio de refeição	6.072,00	7.072,00	0,00	0,00	7.072,00
10	01011301	Pessoal dos quadros	5.698,00	6.698,00	0,00	0,00	6.698,00
10	01011302	Pessoal em qualquer outra situação	374,00	374,00	0,00	0,00	374,00
10	010114	Subsídio de férias e de Natal	14.667,00	14.667,00	0,00	0,00	14.667,00
10	01011401	Pessoal dos quadros	14.667,00	14.667,00	0,00	0,00	14.667,00
10	0103	Segurança social	28.731,00	32.731,00	0,00	0,00	32.731,00
10	010305	Contribuições para a segurança social	28.731,00	32.731,00	0,00	0,00	32.731,00
10	01030502	Segurança social dos funcionários públicos	28.731,00	32.731,00	0,00	0,00	32.731,00
10	0103050201	Caixa Geral de Aposentações	22.793,00	22.793,00	0,00	0,00	22.793,00
10	0103050202	Regime Geral	5.938,00	9.938,00	0,00	0,00	9.938,00
Totais da modificação para a classificação económica 01:			156.083,00	167.783,00	0,00	0,00	167.783,00
10	02	Aquisição de bens e serviços	178.000,00	125.000,00	0,00	0,00	125.000,00
10	0201	Aquisição de bens	177.000,00	124.000,00	0,00	0,00	124.000,00
10	020104	Limpeza e higiene	50.000,00	40.000,00	0,00	0,00	40.000,00
10	020108	Material de escritório	120.000,00	80.000,00	0,00	0,00	80.000,00
10	020114	Outro material-Peças	3.000,00	2.000,00	0,00	0,00	2.000,00
10	020121	Outros bens	4.000,00	2.000,00	0,00	0,00	2.000,00
10	0202	Aquisição de serviços	1.000,00	1.000,00	0,00	0,00	1.000,00
10	020225	Outros serviços	1.000,00	1.000,00	0,00	0,00	1.000,00
Totais da modificação para a classificação económica 02:			178.000,00	125.000,00	0,00	0,00	125.000,00
Totais da modificação para as despesas correntes da classif. orgânica 10 :			334.083,00	292.783,00	0,00	0,00	292.783,00
Totais da modificação para a classificação orgânica 10 :			334.083,00	292.783,00	0,00	0,00	292.783,00
Totais da modificação para a classificação orgânica 10:			334.083,00	292.783,00	0,00	0,00	292.783,00
11		Tecnologias de Informação	1.435.146,00	1.287.646,00	0,00	0,00	1.287.646,00
11		DESPESAS CORRENTES	789.936,00	640.436,00	0,00	0,00	640.436,00
11	01	Despesas com o pessoal	198.946,00	218.446,00	0,00	0,00	218.446,00
11	0101	Remunerações certas e permanentes	159.727,00	178.227,00	0,00	0,00	178.227,00





# Município de Gondomar

## Valores Acumulados até à modificação à despesa de 2018 ALTERAÇÃO nº 14 - 27/12/2018

Cód. da Classif. Org.	Económica	Designação da Classificação	Dotação Inicial	Dotação Atual	Dotação Modificada		Dotação Corrigida
					Inscr./Reforço	Dimin./Anulação	
11	010103	Pessoal dos quadros-Regime de função pública	125.970,00	144.170,00	0,00	0,00	144.170,00
11	01010301	Pessoal em funções	125.970,00	144.170,00	0,00	0,00	144.170,00
11	010113	Subsidio de refeição	8.163,00	8.463,00	0,00	0,00	8.463,00
11	01011301	Pessoal dos quadros	8.163,00	8.463,00	0,00	0,00	8.463,00
11	010114	Subsídio de férias e de Natal	25.594,00	25.594,00	0,00	0,00	25.594,00
11	01011401	Pessoal dos quadros	25.594,00	25.594,00	0,00	0,00	25.594,00
11	0103	Segurança social	39.219,00	40.219,00	0,00	0,00	40.219,00
11	010305	Contribuições para a segurança social	39.219,00	40.219,00	0,00	0,00	40.219,00
11	01030502	Segurança social dos funcionários públicos	39.219,00	40.219,00	0,00	0,00	40.219,00
11	0103050201	Caixa Geral de Aposentações	34.335,00	34.335,00	0,00	0,00	34.335,00
11	0103050202	Regime Geral	4.884,00	5.884,00	0,00	0,00	5.884,00
Totais da modificação para a classificação económica 01:			198.946,00	218.446,00	0,00	0,00	218.446,00
11	02	Aquisição de bens e serviços	590.990,00	421.990,00	0,00	0,00	421.990,00
11	0201	Aquisição de bens	117.800,00	46.800,00	0,00	0,00	46.800,00
11	020114	Outro material-Peças	73.800,00	2.800,00	0,00	0,00	2.800,00
11	020117	Ferramentas e utensílios	3.000,00	3.000,00	0,00	0,00	3.000,00
11	020121	Outros bens	41.000,00	41.000,00	0,00	0,00	41.000,00
11	0202	Aquisição de serviços	473.190,00	375.190,00	0,00	0,00	375.190,00
11	020209	Comunicações	210.000,00	192.000,00	0,00	0,00	192.000,00
11	020219	Assistência técnica	55.000,00	45.000,00	0,00	0,00	45.000,00
11	020220	Outros trabalhos especializados	188.190,00	118.190,00	0,00	0,00	118.190,00
11	020225	Outros serviços	20.000,00	20.000,00	0,00	0,00	20.000,00
Totais da modificação para a classificação económica 02:			590.990,00	421.990,00	0,00	0,00	421.990,00
Totais da modificação para as despesas correntes da classif. orgânica 11 :			789.936,00	640.436,00	0,00	0,00	640.436,00
11		DESPESAS DE CAPITAL	645.210,00	647.210,00	0,00	0,00	647.210,00
11	07	Aquisição de bens de capital	645.210,00	647.210,00	0,00	0,00	647.210,00
11	0701	Investimentos	645.210,00	647.210,00	0,00	0,00	647.210,00
11	070107	Equipamento de informática	346.410,00	261.410,00	0,00	0,00	261.410,00
11	070108	Software informático	298.800,00	385.800,00	0,00	0,00	385.800,00
Totais da modificação para a classificação económica 07:			645.210,00	647.210,00	0,00	0,00	647.210,00
Totais da modificação para as despesas de capital da classif. orgânica 11 :			645.210,00	647.210,00	0,00	0,00	647.210,00
Totais da modificação para a classificação orgânica 11 :			1.435.146,00	1.287.646,00	0,00	0,00	1.287.646,00
Totais da modificação para a classificação orgânica 11:			1.435.146,00	1.287.646,00	0,00	0,00	1.287.646,00
12		Jurídico	518.617,00	490.897,00	0,00	0,00	490.897,00
12		DESPESAS CORRENTES	518.617,00	490.897,00	0,00	0,00	490.897,00
12	01	Despesas com o pessoal	377.617,00	407.897,00	0,00	0,00	407.897,00
12	0101	Remunerações certas e permanentes	319.722,00	346.122,00	0,00	0,00	346.122,00
12	010103	Pessoal dos quadros-Regime de função pública	202.105,00	202.105,00	0,00	0,00	202.105,00
12	01010301	Pessoal em funções	202.105,00	202.105,00	0,00	0,00	202.105,00
12	010104	Pessoal quadros-Regime contrato individ. trabalho	24.511,00	27.911,00	0,00	0,00	27.911,00
12	01010401	Pessoal em funções	24.511,00	27.911,00	0,00	0,00	27.911,00
12	010107	Pessoal em regime de tarefa ou avença	35.000,00	58.000,00	0,00	0,00	58.000,00
12	010111	Representação	3.740,00	3.740,00	0,00	0,00	3.740,00
12	010113	Subsidio de refeição	13.953,00	13.953,00	0,00	0,00	13.953,00
12	01011301	Pessoal dos quadros	13.953,00	13.953,00	0,00	0,00	13.953,00
12	010114	Subsídio de férias e de Natal	40.413,00	40.413,00	0,00	0,00	40.413,00
12	01011401	Pessoal dos quadros	40.413,00	40.413,00	0,00	0,00	40.413,00
12	0103	Segurança social	57.895,00	61.775,00	0,00	0,00	61.775,00
12	010305	Contribuições para a segurança social	57.895,00	61.775,00	0,00	0,00	61.775,00
12	01030502	Segurança social dos funcionários públicos	57.895,00	61.775,00	0,00	0,00	61.775,00
12	0103050201	Caixa Geral de Aposentações	51.244,00	52.924,00	0,00	0,00	52.924,00
12	0103050202	Regime Geral	6.651,00	8.851,00	0,00	0,00	8.851,00
Totais da modificação para a classificação económica 01:			377.617,00	407.897,00	0,00	0,00	407.897,00
12	02	Aquisição de bens e serviços	141.000,00	83.000,00	0,00	0,00	83.000,00
12	0201	Aquisição de bens	1.000,00	1.000,00	0,00	0,00	1.000,00
12	020118	Livros e documentação técnica	500,00	500,00	0,00	0,00	500,00
12	020121	Outros bens	500,00	500,00	0,00	0,00	500,00
12	0202	Aquisição de serviços	140.000,00	82.000,00	0,00	0,00	82.000,00



# Município de Gondomar

## Valores Acumulados até à modificação à despesa de 2018 ALTERAÇÃO nº 14 - 27/12/2018

Cód. da Classif. Org.	Económica	Designação da Classificação	Dotação Inicial	Dotação Atual	Dotação Modificada		Dotação Corrigida
					Inscr./Reforço	Dimin./Anulação	
12	020220	Outros trabalhos especializados	140.000,00	82.000,00	0,00	0,00	82.000,00
Totais da modificação para a classificação económica 02:			141.000,00	83.000,00	0,00	0,00	83.000,00
Totais da modificação para as despesas correntes da classif. orgânica 12 :			518.617,00	490.897,00	0,00	0,00	490.897,00
Totais da modificação para a classificação orgânica 12 :			518.617,00	490.897,00	0,00	0,00	490.897,00
Totais da modificação para a classificação orgânica 12:			518.617,00	490.897,00	0,00	0,00	490.897,00
13		Protocolo	68.331,00	51.331,00	0,00	0,00	51.331,00
13		DESPESAS CORRENTES	68.331,00	51.331,00	0,00	0,00	51.331,00
13	01	Despesas com o pessoal	21.831,00	22.831,00	0,00	0,00	22.831,00
13	0101	Remunerações certas e permanentes	11.389,00	12.389,00	0,00	0,00	12.389,00
13	010103	Pessoal dos quadros-Regime de função pública	7.822,00	8.822,00	0,00	0,00	8.822,00
13	01010301	Pessoal em funções	7.822,00	8.822,00	0,00	0,00	8.822,00
13	010113	Subsidio de refeição	2.187,00	2.187,00	0,00	0,00	2.187,00
13	01011301	Pessoal dos quadros	2.187,00	2.187,00	0,00	0,00	2.187,00
13	010114	Subsídio de férias e de Natal	1.380,00	1.380,00	0,00	0,00	1.380,00
13	01011401	Pessoal dos quadros	1.380,00	1.380,00	0,00	0,00	1.380,00
13	0103	Segurança social	10.442,00	10.442,00	0,00	0,00	10.442,00
13	010305	Contribuições para a segurança social	10.442,00	10.442,00	0,00	0,00	10.442,00
13	01030502	Segurança social dos funcionários públicos	10.442,00	10.442,00	0,00	0,00	10.442,00
13	0103050201	Caixa Geral de Aposentações	8.465,00	8.465,00	0,00	0,00	8.465,00
13	0103050202	Regime Geral	1.977,00	1.977,00	0,00	0,00	1.977,00
Totais da modificação para a classificação económica 01:			21.831,00	22.831,00	0,00	0,00	22.831,00
13	02	Aquisição de bens e serviços	46.500,00	28.500,00	0,00	0,00	28.500,00
13	0201	Aquisição de bens	41.500,00	23.500,00	0,00	0,00	23.500,00
13	020107	Vestuário e artigos pessoais	4.000,00	4.000,00	0,00	0,00	4.000,00
13	020115	Prémios, condecorações e ofertas	15.000,00	15.000,00	0,00	0,00	15.000,00
13	020119	Artigos honoríficos e de decoração	2.500,00	2.500,00	0,00	0,00	2.500,00
13	020121	Outros bens	20.000,00	2.000,00	0,00	0,00	2.000,00
13	0202	Aquisição de serviços	5.000,00	5.000,00	0,00	0,00	5.000,00
13	020225	Outros serviços	5.000,00	5.000,00	0,00	0,00	5.000,00
Totais da modificação para a classificação económica 02:			46.500,00	28.500,00	0,00	0,00	28.500,00
Totais da modificação para as despesas correntes da classif. orgânica 13 :			68.331,00	51.331,00	0,00	0,00	51.331,00
Totais da modificação para a classificação orgânica 13 :			68.331,00	51.331,00	0,00	0,00	51.331,00
Totais da modificação para a classificação orgânica 13:			68.331,00	51.331,00	0,00	0,00	51.331,00
14		Oficinas e Parque Automóvel	2.259.367,00	1.871.414,12	0,00	0,00	1.871.414,12
14		DESPESAS CORRENTES	2.241.367,00	1.853.414,12	0,00	0,00	1.853.414,12
14	01	Despesas com o pessoal	920.367,00	953.007,00	0,00	0,00	953.007,00
14	0101	Remunerações certas e permanentes	733.160,00	751.960,00	0,00	0,00	751.960,00
14	010103	Pessoal dos quadros-Regime de função pública	557.990,00	572.490,00	0,00	0,00	572.490,00
14	01010301	Pessoal em funções	557.990,00	572.490,00	0,00	0,00	572.490,00
14	010113	Subsidio de refeição	68.298,00	72.598,00	0,00	0,00	72.598,00
14	01011301	Pessoal dos quadros	68.298,00	72.598,00	0,00	0,00	72.598,00
14	010114	Subsídio de férias e de Natal	106.872,00	106.872,00	0,00	0,00	106.872,00
14	01011401	Pessoal dos quadros	106.872,00	106.872,00	0,00	0,00	106.872,00
14	0102	Abonos variáveis ou eventuais	20.505,00	22.505,00	0,00	0,00	22.505,00
14	010202	Horas extraordinárias	10.880,00	12.880,00	0,00	0,00	12.880,00
14	010211	Subsídio de turno	9.625,00	9.625,00	0,00	0,00	9.625,00
14	0103	Segurança social	166.702,00	178.542,00	0,00	0,00	178.542,00
14	010305	Contribuições para a segurança social	166.702,00	178.542,00	0,00	0,00	178.542,00
14	01030502	Segurança social dos funcionários públicos	166.702,00	178.542,00	0,00	0,00	178.542,00
14	0103050201	Caixa Geral de Aposentações	146.348,00	155.218,00	0,00	0,00	155.218,00
14	0103050202	Regime Geral	20.354,00	23.324,00	0,00	0,00	23.324,00
Totais da modificação para a classificação económica 01:			920.367,00	953.007,00	0,00	0,00	953.007,00
14	02	Aquisição de bens e serviços	1.321.000,00	900.407,12	0,00	0,00	900.407,12
14	0201	Aquisição de bens	1.249.000,00	782.066,12	0,00	0,00	782.066,12
14	020102	Combustíveis e lubrificantes	780.000,00	436.366,12	0,00	0,00	436.366,12
14	02010201	Gasolina	2.000,00	2.000,00	0,00	0,00	2.000,00
14	02010202	Gasóleo	760.000,00	422.366,12	0,00	0,00	422.366,12
14	02010299	Outros	18.000,00	12.000,00	0,00	0,00	12.000,00



# Município de Gondomar

## Valores Acumulados até à modificação à despesa de 2018 ALTERAÇÃO nº 14 - 27/12/2018

Cód. da Classif. Org. Económica	Designação da Classificação	Dotação Inicial	Dotação Atual	Dotação Modificada		Dotação Corrigida
				Inscr./Reforço	Dimin./Anulação	
14 020107	Vestuário e artigos pessoais	5.000,00	5.000,00	0,00	0,00	5.000,00
14 020112	Material de transporte-Peças	400.000,00	275.000,00	0,00	0,00	275.000,00
14 020114	Outro material-Peças	2.000,00	2.000,00	0,00	0,00	2.000,00
14 020117	Ferramentas e utensílios	10.000,00	10.000,00	0,00	0,00	10.000,00
14 020121	Outros bens	52.000,00	53.700,00	0,00	0,00	53.700,00
14 0202	Aquisição de serviços	72.000,00	118.341,00	0,00	0,00	118.341,00
14 020201	Encargos das instalações	8.000,00	8.000,00	0,00	0,00	8.000,00
14 020203	Conservação de bens	37.000,00	68.000,00	0,00	0,00	68.000,00
14 020210	Transportes	2.000,00	2.000,00	0,00	0,00	2.000,00
14 020225	Outros serviços	25.000,00	40.341,00	0,00	0,00	40.341,00
Totais da modificação para a classificação económica 02:		1.321.000,00	900.407,12	0,00	0,00	900.407,12
Totais da modificação para as despesas correntes da classif. orgânica 14 :		2.241.367,00	1.853.414,12	0,00	0,00	1.853.414,12
14 07	DESPESAS DE CAPITAL	18.000,00	18.000,00	0,00	0,00	18.000,00
14 0701	Aquisição de bens de capital	18.000,00	18.000,00	0,00	0,00	18.000,00
14 0701	Investimentos	18.000,00	18.000,00	0,00	0,00	18.000,00
14 070110	Equipamento básico	9.000,00	9.000,00	0,00	0,00	9.000,00
14 07011002	Outro	9.000,00	9.000,00	0,00	0,00	9.000,00
14 070111	Ferramentas e utensílios	9.000,00	9.000,00	0,00	0,00	9.000,00
Totais da modificação para a classificação económica 07:		18.000,00	18.000,00	0,00	0,00	18.000,00
Totais da modificação para as despesas de capital da classif. orgânica 14 :		18.000,00	18.000,00	0,00	0,00	18.000,00
Totais da modificação para a classificação orgânica 14 :		2.259.367,00	1.871.414,12	0,00	0,00	1.871.414,12
Totais da modificação para a classificação orgânica 14:		2.259.367,00	1.871.414,12	0,00	0,00	1.871.414,12
15	Obras Municipais	18.954.391,00	12.226.235,88	0,00	0,00	12.226.235,88
15	DESPESAS CORRENTES	3.519.043,00	3.373.534,00	0,00	0,00	3.373.534,00
15 01	Despesas com o pessoal	1.788.654,00	1.964.294,00	0,00	0,00	1.964.294,00
15 0101	Remunerações certas e permanentes	1.446.311,00	1.568.311,00	0,00	0,00	1.568.311,00
15 010103	Pessoal dos quadros-Regime de função pública	1.036.490,00	1.136.490,00	0,00	0,00	1.136.490,00
15 01010301	Pessoal em funções	1.036.490,00	1.136.490,00	0,00	0,00	1.136.490,00
15 010104	Pessoal quadros-Regime contrato individ. trabalho	90.853,00	101.853,00	0,00	0,00	101.853,00
15 01010401	Pessoal em funções	90.853,00	101.853,00	0,00	0,00	101.853,00
15 010111	Representação	8.370,00	8.370,00	0,00	0,00	8.370,00
15 010113	Subsidio de refeição	109.076,00	120.076,00	0,00	0,00	120.076,00
15 01011301	Pessoal dos quadros	109.076,00	120.076,00	0,00	0,00	120.076,00
15 010114	Subsidio de férias e de Natal	201.522,00	201.522,00	0,00	0,00	201.522,00
15 01011401	Pessoal dos quadros	201.522,00	201.522,00	0,00	0,00	201.522,00
15 0102	Abonos variáveis ou eventuais	19.396,00	39.396,00	0,00	0,00	39.396,00
15 010202	Horas extraordinárias	19.396,00	39.396,00	0,00	0,00	39.396,00
15 0103	Segurança social	322.947,00	356.587,00	0,00	0,00	356.587,00
15 010305	Contribuições para a segurança social	322.947,00	356.587,00	0,00	0,00	356.587,00
15 01030502	Segurança social dos funcionários públicos	322.947,00	356.587,00	0,00	0,00	356.587,00
15 0103050201	Caixa Geral de Aposentações	294.358,00	322.858,00	0,00	0,00	322.858,00
15 0103050202	Regime Geral	28.589,00	33.729,00	0,00	0,00	33.729,00
Totais da modificação para a classificação económica 01:		1.788.654,00	1.964.294,00	0,00	0,00	1.964.294,00
15 02	Aquisição de bens e serviços	1.730.389,00	1.409.240,00	0,00	0,00	1.409.240,00
15 0201	Aquisição de bens	1.059.200,00	919.200,00	0,00	0,00	919.200,00
15 020102	Combustíveis e lubrificantes	3.000,00	3.000,00	0,00	0,00	3.000,00
15 02010299	Outros	3.000,00	3.000,00	0,00	0,00	3.000,00
15 020107	Vestuário e artigos pessoais	5.000,00	5.000,00	0,00	0,00	5.000,00
15 020114	Outro material-Peças	1.200,00	1.200,00	0,00	0,00	1.200,00
15 020117	Ferramentas e utensílios	50.000,00	15.000,00	0,00	0,00	15.000,00
15 020121	Outros bens	1.000.000,00	895.000,00	0,00	0,00	895.000,00
15 0202	Aquisição de serviços	671.189,00	490.040,00	0,00	0,00	490.040,00
15 020201	Encargos das instalações	58.000,00	58.000,00	0,00	0,00	58.000,00
15 020203	Conservação de bens	13.000,00	19.060,00	0,00	0,00	19.060,00
15 020214	Estudos, pareceres, projectos e consultadoria	517.189,00	306.980,00	0,00	0,00	306.980,00
15 020225	Outros serviços	83.000,00	106.000,00	0,00	0,00	106.000,00
Totais da modificação para a classificação económica 02:		1.730.389,00	1.409.240,00	0,00	0,00	1.409.240,00
Totais da modificação para as despesas correntes da classif. orgânica 15 :		3.519.043,00	3.373.534,00	0,00	0,00	3.373.534,00





# Município de Gondomar

## Valores Acumulados até à modificação à despesa de 2018 ALTERAÇÃO nº 14 - 27/12/2018

Cód. da Classif. Org. Económica	Designação da Classificação	Dotação Inicial	Dotação Atual	Dotação Modificada		Dotação Corrigida
				Inscr./Reforço	Dimin./Anulação	
15	DESPESAS DE CAPITAL	15.435.348,00	8.852.701,88	0,00	0,00	8.852.701,88
15 07	Aquisição de bens de capital	15.435.348,00	8.852.701,88	0,00	0,00	8.852.701,88
15 0701	Investimentos	1.017.489,00	806.049,00	0,00	0,00	806.049,00
15 070102	Habitções	318.960,00	220.000,00	0,00	0,00	220.000,00
15 07010203	<b>Reparação e beneficiação</b>	<b>318.960,00</b>	<b>220.000,00</b>	<b>0,00</b>	<b>0,00</b>	<b>220.000,00</b>
15 070103	Edifícios	665.497,00	442.597,00	0,00	0,00	442.597,00
15 07010301	<b>Instalações de serviços</b>	<b>425.497,00</b>	<b>282.597,00</b>	<b>0,00</b>	<b>0,00</b>	<b>282.597,00</b>
15 07010306	<b>Lares de terceira idade</b>	<b>90.000,00</b>	<b>10.000,00</b>	<b>0,00</b>	<b>0,00</b>	<b>10.000,00</b>
15 07010307	<b>Outros</b>	<b>150.000,00</b>	<b>150.000,00</b>	<b>0,00</b>	<b>0,00</b>	<b>150.000,00</b>
15 070104	Construções diversas	15.032,00	85.452,00	0,00	0,00	85.452,00
15 07010413	<b>Outros</b>	<b>15.032,00</b>	<b>85.452,00</b>	<b>0,00</b>	<b>0,00</b>	<b>85.452,00</b>
15 070110	Equipamento básico	9.000,00	49.000,00	0,00	0,00	49.000,00
15 07011002	<b>Outro</b>	<b>9.000,00</b>	<b>49.000,00</b>	<b>0,00</b>	<b>0,00</b>	<b>49.000,00</b>
15 070111	<b>Ferramentas e utensílios</b>	<b>9.000,00</b>	<b>9.000,00</b>	<b>0,00</b>	<b>0,00</b>	<b>9.000,00</b>
15 0703	Bens de domínio público	14.417.859,00	8.046.652,88	0,00	0,00	8.046.652,88
15 070303	Outras construções e infraestruturas	14.417.859,00	8.046.652,88	0,00	0,00	8.046.652,88
15 07030301	<b>Viadutos, arruamentos e obras complementares</b>	<b>10.998.147,00</b>	<b>6.491.823,88</b>	<b>0,00</b>	<b>0,00</b>	<b>6.491.823,88</b>
15 07030304	<b>Iluminação pública</b>	<b>157.000,00</b>	<b>100,00</b>	<b>0,00</b>	<b>0,00</b>	<b>100,00</b>
15 07030305	<b>Parques e jardins</b>	<b>1.724.574,00</b>	<b>1.315.874,00</b>	<b>0,00</b>	<b>0,00</b>	<b>1.315.874,00</b>
15 07030306	<b>Instalações desportivas e recreativas</b>	<b>40.254,00</b>	<b>100,00</b>	<b>0,00</b>	<b>0,00</b>	<b>100,00</b>
15 07030309	<b>Sinalização e trânsito</b>	<b>63.000,00</b>	<b>63.000,00</b>	<b>0,00</b>	<b>0,00</b>	<b>63.000,00</b>
15 07030313	<b>Outros</b>	<b>1.434.884,00</b>	<b>175.755,00</b>	<b>0,00</b>	<b>0,00</b>	<b>175.755,00</b>
<b>Totais da modificação para a classificação económica 07:</b>		<b>15.435.348,00</b>	<b>8.852.701,88</b>	<b>0,00</b>	<b>0,00</b>	<b>8.852.701,88</b>
<b>Totais da modificação para as despesas de capital da classif. orgânica 15 :</b>		<b>15.435.348,00</b>	<b>8.852.701,88</b>	<b>0,00</b>	<b>0,00</b>	<b>8.852.701,88</b>
<b>Totais da modificação para a classificação orgânica 15 :</b>		<b>18.954.391,00</b>	<b>12.226.235,88</b>	<b>0,00</b>	<b>0,00</b>	<b>12.226.235,88</b>
<b>Totais da modificação para a classificação orgânica 15:</b>		<b>18.954.391,00</b>	<b>12.226.235,88</b>	<b>0,00</b>	<b>0,00</b>	<b>12.226.235,88</b>
16	Mobilidade	143.204,00	150.274,00	0,00	0,00	150.274,00
16	DESPESAS CORRENTES	142.904,00	149.974,00	0,00	0,00	149.974,00
16 01	Despesas com o pessoal	15.304,00	15.304,00	0,00	0,00	15.304,00
16 0101	Remunerações certas e permanentes	10.695,00	10.695,00	0,00	0,00	10.695,00
16 010103	Pessoal dos quadros-Regime de função pública	8.133,00	8.133,00	0,00	0,00	8.133,00
16 01010301	<b>Pessoal em funções</b>	<b>8.133,00</b>	<b>8.133,00</b>	<b>0,00</b>	<b>0,00</b>	<b>8.133,00</b>
16 010113	Subsidio de refeição	1.082,00	1.082,00	0,00	0,00	1.082,00
16 01011301	<b>Pessoal dos quadros</b>	<b>1.082,00</b>	<b>1.082,00</b>	<b>0,00</b>	<b>0,00</b>	<b>1.082,00</b>
16 010114	Subsídio de férias e de Natal	1.480,00	1.480,00	0,00	0,00	1.480,00
16 01011401	<b>Pessoal dos quadros</b>	<b>1.480,00</b>	<b>1.480,00</b>	<b>0,00</b>	<b>0,00</b>	<b>1.480,00</b>
16 0103	Segurança social	4.609,00	4.609,00	0,00	0,00	4.609,00
16 010305	Contribuições para a segurança social	4.609,00	4.609,00	0,00	0,00	4.609,00
16 01030502	Segurança social dos funcionários públicos	4.609,00	4.609,00	0,00	0,00	4.609,00
16 0103050201	<b>Caixa Geral de Aposentações</b>	<b>4.609,00</b>	<b>4.609,00</b>	<b>0,00</b>	<b>0,00</b>	<b>4.609,00</b>
<b>Totais da modificação para a classificação económica 01:</b>		<b>15.304,00</b>	<b>15.304,00</b>	<b>0,00</b>	<b>0,00</b>	<b>15.304,00</b>
16 02	Aquisição de bens e serviços	127.600,00	134.670,00	0,00	0,00	134.670,00
16 0201	Aquisição de bens	81.000,00	81.920,00	0,00	0,00	81.920,00
16 020114	<b>Outro material-Peças</b>	<b>1.000,00</b>	<b>1.000,00</b>	<b>0,00</b>	<b>0,00</b>	<b>1.000,00</b>
16 020121	<b>Outros bens</b>	<b>80.000,00</b>	<b>80.920,00</b>	<b>0,00</b>	<b>0,00</b>	<b>80.920,00</b>
16 0202	Aquisição de serviços	46.600,00	52.750,00	0,00	0,00	52.750,00
16 020214	<b>Estudos, pareceres, projectos e consultadoria</b>	<b>300,00</b>	<b>12.600,00</b>	<b>0,00</b>	<b>0,00</b>	<b>12.600,00</b>
16 020217	<b>Publicidade</b>	<b>100,00</b>	<b>100,00</b>	<b>0,00</b>	<b>0,00</b>	<b>100,00</b>
16 020225	<b>Outros serviços</b>	<b>46.200,00</b>	<b>40.050,00</b>	<b>0,00</b>	<b>0,00</b>	<b>40.050,00</b>
<b>Totais da modificação para a classificação económica 02:</b>		<b>127.600,00</b>	<b>134.670,00</b>	<b>0,00</b>	<b>0,00</b>	<b>134.670,00</b>
<b>Totais da modificação para as despesas correntes da classif. orgânica 16 :</b>		<b>142.904,00</b>	<b>149.974,00</b>	<b>0,00</b>	<b>0,00</b>	<b>149.974,00</b>
16	DESPESAS DE CAPITAL	300,00	300,00	0,00	0,00	300,00
16 07	Aquisição de bens de capital	300,00	300,00	0,00	0,00	300,00
16 0701	Investimentos	200,00	200,00	0,00	0,00	200,00
16 070115	<b>Outros investimentos</b>	<b>200,00</b>	<b>200,00</b>	<b>0,00</b>	<b>0,00</b>	<b>200,00</b>
16 0703	Bens de domínio público	100,00	100,00	0,00	0,00	100,00
16 070303	Outras construções e infraestruturas	100,00	100,00	0,00	0,00	100,00



## Município de Gondomar

### Valores Acumulados até à modificação à despesa de 2018 ALTERAÇÃO nº 14 - 27/12/2018

Cód. da Classif. Org. Económica	Designação da Classificação	Dotação Inicial	Dotação Atual	Dotação Modificada		Dotação Corrigida
				Inscr./Reforço	Dimin./Anulação	
16	07030313 Outros	100,00	100,00	0,00	0,00	100,00
Totais da modificação para a classificação económica 07:		300,00	300,00	0,00	0,00	300,00
Totais da modificação para as despesas de capital da classif. orgânica 16 :		300,00	300,00	0,00	0,00	300,00
Totais da modificação para a classificação orgânica 16 :		143.204,00	150.274,00	0,00	0,00	150.274,00
Totais da modificação para a classificação orgânica 16:		143.204,00	150.274,00	0,00	0,00	150.274,00
17	Coesão Social	5.721.264,00	5.047.014,00	0,00	0,00	5.047.014,00
17	DESPESAS CORRENTES	3.728.074,00	3.267.564,00	0,00	0,00	3.267.564,00
17	01 Despesas com o pessoal	1.485.074,00	1.502.824,00	0,00	0,00	1.502.824,00
17	0101 Remunerações certas e permanentes	1.220.925,00	1.232.625,00	0,00	0,00	1.232.625,00
17	010103 Pessoal dos quadros-Regime de função pública	531.849,00	538.449,00	0,00	0,00	538.449,00
17	01010301 Pessoal em funções	531.849,00	538.449,00	0,00	0,00	538.449,00
17	010104 Pessoal quadros-Regime contrato individ. trabalho	354.603,00	354.603,00	0,00	0,00	354.603,00
17	01010401 Pessoal em funções	354.603,00	354.603,00	0,00	0,00	354.603,00
17	010109 Pessoal em qualquer outra situação	34.321,00	38.621,00	0,00	0,00	38.621,00
17	010111 Representação	4.197,00	4.997,00	0,00	0,00	4.997,00
17	010113 Subsídio de refeição	67.714,00	67.714,00	0,00	0,00	67.714,00
17	01011301 Pessoal dos quadros	66.683,00	66.683,00	0,00	0,00	66.683,00
17	01011302 Pessoal em qualquer outra situação	1.031,00	1.031,00	0,00	0,00	1.031,00
17	010114 Subsídio de férias e de Natal	228.241,00	228.241,00	0,00	0,00	228.241,00
17	01011401 Pessoal dos quadros	223.929,00	223.929,00	0,00	0,00	223.929,00
17	01011402 Pessoal em qualquer outra situação	4.312,00	4.312,00	0,00	0,00	4.312,00
17	0103 Segurança social	264.149,00	270.199,00	0,00	0,00	270.199,00
17	010305 Contribuições para a segurança social	264.149,00	270.199,00	0,00	0,00	270.199,00
17	01030502 Segurança social dos funcionários públicos	264.149,00	270.199,00	0,00	0,00	270.199,00
17	0103050201 Caixa Geral de Aposentações	152.051,00	152.051,00	0,00	0,00	152.051,00
17	0103050202 Regime Geral	112.098,00	118.148,00	0,00	0,00	118.148,00
Totais da modificação para a classificação económica 01:		1.485.074,00	1.502.824,00	0,00	0,00	1.502.824,00
17	02 Aquisição de bens e serviços	1.418.500,00	1.030.994,00	0,00	0,00	1.030.994,00
17	0201 Aquisição de bens	108.000,00	63.839,00	0,00	0,00	63.839,00
17	020115 Prémios, condecorações e ofertas	1.000,00	1.000,00	0,00	0,00	1.000,00
17	020121 Outros bens	107.000,00	62.839,00	0,00	0,00	62.839,00
17	0202 Aquisição de serviços	1.310.500,00	967.155,00	0,00	0,00	967.155,00
17	020201 Encargos das instalações	285.000,00	245.000,00	0,00	0,00	245.000,00
17	020202 Limpeza e higiene	65.000,00	65.000,00	0,00	0,00	65.000,00
17	020205 Locação de material de informática	31.500,00	4.500,00	0,00	0,00	4.500,00
17	020206 Locação de material de transporte	36.000,00	100,00	0,00	0,00	100,00
17	020214 Estudos, pareceres, projectos e consultadoria	46.000,00	71.750,00	0,00	0,00	71.750,00
17	020217 Publicidade	38.400,00	57.804,00	0,00	0,00	57.804,00
17	020225 Outros serviços	808.600,00	523.001,00	0,00	0,00	523.001,00
Totais da modificação para a classificação económica 02:		1.418.500,00	1.030.994,00	0,00	0,00	1.030.994,00
17	04 Transferências correntes	824.500,00	733.746,00	0,00	0,00	733.746,00
17	0407 Instituições sem fins lucrativos	278.000,00	202.796,00	0,00	0,00	202.796,00
17	040701 Instituições sem fins lucrativos	278.000,00	202.796,00	0,00	0,00	202.796,00
17	0408 Famílias	546.500,00	530.950,00	0,00	0,00	530.950,00
17	040802 Outras	546.500,00	530.950,00	0,00	0,00	530.950,00
Totais da modificação para a classificação económica 04:		824.500,00	733.746,00	0,00	0,00	733.746,00
Totais da modificação para as despesas correntes da classif. orgânica 17 :		3.728.074,00	3.267.564,00	0,00	0,00	3.267.564,00
17	DESPESAS DE CAPITAL	1.993.190,00	1.779.450,00	0,00	0,00	1.779.450,00
17	07 Aquisição de bens de capital	1.813.190,00	1.718.450,00	0,00	0,00	1.718.450,00
17	0701 Investimentos	1.813.190,00	1.718.450,00	0,00	0,00	1.718.450,00
17	070102 Habitações	1.795.190,00	1.628.690,00	0,00	0,00	1.628.690,00
17	07010203 Reparação e beneficiação	1.795.190,00	1.628.690,00	0,00	0,00	1.628.690,00
17	070103 Edifícios	18.000,00	18.000,00	0,00	0,00	18.000,00
17	07010307 Outros	18.000,00	18.000,00	0,00	0,00	18.000,00
17	070106 Material de transporte	0,00	19.760,00	0,00	0,00	19.760,00
17	07010602 Outro	0,00	19.760,00	0,00	0,00	19.760,00
17	070110 Equipamento básico	0,00	52.000,00	0,00	0,00	52.000,00



## Município de Gondomar

### Valores Acumulados até à modificação à despesa de 2018 ALTERAÇÃO nº 14 - 27/12/2018

Cód. da Classif. Org. Económica	Designação da Classificação	Dotação Inicial	Dotação Atual	Dotação Modificada		Dotação Corrigida
				Inscr./Reforço	Dimin./Anulação	
17	07011002 Outro	0,00	52.000,00	0,00	0,00	52.000,00
	Totais da modificação para a classificação económica 07:	1.813.190,00	1.718.450,00	0,00	0,00	1.718.450,00
17	08 Transferências de capital	180.000,00	61.000,00	0,00	0,00	61.000,00
17	0807 Instituições sem fins lucrativos	180.000,00	61.000,00	0,00	0,00	61.000,00
17	080701 Instituições sem fins lucrativos	180.000,00	61.000,00	0,00	0,00	61.000,00
	Totais da modificação para a classificação económica 08:	180.000,00	61.000,00	0,00	0,00	61.000,00
	Totais da modificação para as despesas de capital da classif. orgânica 17 :	1.993.190,00	1.779.450,00	0,00	0,00	1.779.450,00
	Totais da modificação para a classificação orgânica 17 :	5.721.264,00	5.047.014,00	0,00	0,00	5.047.014,00
	Totais da modificação para a classificação orgânica 17:	5.721.264,00	5.047.014,00	0,00	0,00	5.047.014,00
18	Cultura	2.048.248,00	2.066.410,00	0,00	0,00	2.066.410,00
18	DESPESAS CORRENTES	1.740.248,00	1.970.410,00	0,00	0,00	1.970.410,00
18	01 Despesas com o pessoal	545.059,00	580.931,00	0,00	0,00	580.931,00
18	0101 Remunerações certas e permanentes	437.472,00	465.872,00	0,00	0,00	465.872,00
18	010103 Pessoal dos quadros-Regime de função pública	252.227,00	272.227,00	0,00	0,00	272.227,00
18	01010301 Pessoal em funções	252.227,00	272.227,00	0,00	0,00	272.227,00
18	010104 Pessoal quadros-Regime contrato individ. trabalho	89.077,00	95.977,00	0,00	0,00	95.977,00
18	01010401 Pessoal em funções	89.077,00	95.977,00	0,00	0,00	95.977,00
18	010111 Representação	2.355,00	2.355,00	0,00	0,00	2.355,00
18	010113 Subsídio de refeição	28.896,00	30.396,00	0,00	0,00	30.396,00
18	01011302 Pessoal em qualquer outra situação	28.896,00	30.396,00	0,00	0,00	30.396,00
18	010114 Subsídio de férias e de Natal	64.917,00	64.917,00	0,00	0,00	64.917,00
18	01011401 Pessoal dos quadros	64.917,00	64.917,00	0,00	0,00	64.917,00
18	0102 Abonos variáveis ou eventuais	5.874,00	5.874,00	0,00	0,00	5.874,00
18	010211 Subsídio de turno	5.874,00	5.874,00	0,00	0,00	5.874,00
18	0103 Segurança social	101.713,00	109.185,00	0,00	0,00	109.185,00
18	010305 Contribuições para a segurança social	101.713,00	109.185,00	0,00	0,00	109.185,00
18	01030502 Segurança social dos funcionários públicos	101.713,00	109.185,00	0,00	0,00	109.185,00
18	0103050201 Caixa Geral de Aposentações	69.317,00	72.117,00	0,00	0,00	72.117,00
18	0103050202 Regime Geral	32.396,00	37.068,00	0,00	0,00	37.068,00
	Totais da modificação para a classificação económica 01:	545.059,00	580.931,00	0,00	0,00	580.931,00
18	02 Aquisição de bens e serviços	681.989,00	784.778,00	0,00	0,00	784.778,00
18	0201 Aquisição de bens	110.550,00	114.220,00	0,00	0,00	114.220,00
18	020104 Limpeza e higiene	2.190,00	1.840,00	0,00	0,00	1.840,00
18	020115 Prémios, condecorações e ofertas	10.460,00	10.060,00	0,00	0,00	10.060,00
18	020117 Ferramentas e utensílios	500,00	500,00	0,00	0,00	500,00
18	020118 Livros e documentação técnica	5.000,00	1.000,00	0,00	0,00	1.000,00
18	020120 Material de educação, cultura e recreio	3.080,00	3.080,00	0,00	0,00	3.080,00
18	020121 Outros bens	89.320,00	97.740,00	0,00	0,00	97.740,00
18	0202 Aquisição de serviços	571.439,00	670.558,00	0,00	0,00	670.558,00
18	020201 Encargos das instalações	110.000,00	117.000,00	0,00	0,00	117.000,00
18	020202 Limpeza e higiene	53.080,00	65.480,00	0,00	0,00	65.480,00
18	020203 Conservação de bens	8.500,00	3.799,00	0,00	0,00	3.799,00
18	020204 Locação de edifícios	4.000,00	4.000,00	0,00	0,00	4.000,00
18	020208 Locação de outros bens	39.560,00	47.360,00	0,00	0,00	47.360,00
18	020210 Transportes	1.116,00	1.116,00	0,00	0,00	1.116,00
18	020213 Deslocações e estadas	1.000,00	500,00	0,00	0,00	500,00
18	020214 Estudos, pareceres, projectos e consultadoria	5.000,00	750,00	0,00	0,00	750,00
18	020216 Seminários, exposições e similares	6.184,00	684,00	0,00	0,00	684,00
18	020217 Publicidade	55.549,00	44.549,00	0,00	0,00	44.549,00
18	020218 Vigilância e segurança	13.900,00	16.800,00	0,00	0,00	16.800,00
18	020219 Assistência técnica	2.000,00	500,00	0,00	0,00	500,00
18	020220 Outros trabalhos especializados	5.050,00	4.550,00	0,00	0,00	4.550,00
18	020225 Outros serviços	266.500,00	363.470,00	0,00	0,00	363.470,00
	Totais da modificação para a classificação económica 02:	681.989,00	784.778,00	0,00	0,00	784.778,00
18	04 Transferências correntes	508.200,00	602.700,00	0,00	0,00	602.700,00
18	0407 Instituições sem fins lucrativos	507.200,00	601.700,00	0,00	0,00	601.700,00
18	040701 Instituições sem fins lucrativos	507.200,00	601.700,00	0,00	0,00	601.700,00
18	0408 Famílias	1.000,00	1.000,00	0,00	0,00	1.000,00



# Município de Gondomar

## Valores Acumulados até à modificação à despesa de 2018 ALTERAÇÃO nº 14 - 27/12/2018

Cód. da Classif. Org. Económica	Designação da Classificação	Dotação Inicial	Dotação Atual	Dotação Modificada		Dotação Corrigida
				Inscr./Reforço	Dimin./Anulação	
18	040802 Outras	1.000,00	1.000,00	0,00	0,00	1.000,00
	Totais da modificação para a classificação económica 04:	508.200,00	602.700,00	0,00	0,00	602.700,00
18	06 Outras despesas correntes	5.000,00	2.001,00	0,00	0,00	2.001,00
18	0602 Diversas	5.000,00	2.001,00	0,00	0,00	2.001,00
18	060203 Outras	5.000,00	2.001,00	0,00	0,00	2.001,00
18	06020305 Outras	5.000,00	2.001,00	0,00	0,00	2.001,00
	Totais da modificação para a classificação económica 06:	5.000,00	2.001,00	0,00	0,00	2.001,00
	Totais da modificação para as despesas correntes da classif. orgânica 18 :	1.740.248,00	1.970.410,00	0,00	0,00	1.970.410,00
18	DESPESAS DE CAPITAL	308.000,00	96.000,00	0,00	0,00	96.000,00
18	07 Aquisição de bens de capital	308.000,00	96.000,00	0,00	0,00	96.000,00
18	0701 Investimentos	208.000,00	76.000,00	0,00	0,00	76.000,00
18	070102 Habitações	109.000,00	29.000,00	0,00	0,00	29.000,00
18	07010203 Reparação e beneficiação	109.000,00	29.000,00	0,00	0,00	29.000,00
18	070109 Equipamento administrativo	45.000,00	19.000,00	0,00	0,00	19.000,00
18	070110 Equipamento básico	45.000,00	14.000,00	0,00	0,00	14.000,00
18	07011002 Outro	45.000,00	14.000,00	0,00	0,00	14.000,00
18	070111 Ferramentas e utensílios	4.500,00	4.500,00	0,00	0,00	4.500,00
18	070112 Artigos e objectos de valor	4.500,00	9.500,00	0,00	0,00	9.500,00
18	0703 Bens de domínio público	100.000,00	20.000,00	0,00	0,00	20.000,00
18	070305 Bens do património histórico, artístico e cultural	100.000,00	20.000,00	0,00	0,00	20.000,00
	Totais da modificação para a classificação económica 07:	308.000,00	96.000,00	0,00	0,00	96.000,00
	Totais da modificação para as despesas de capital da classif. orgânica 18 :	308.000,00	96.000,00	0,00	0,00	96.000,00
	Totais da modificação para a classificação orgânica 18 :	2.048.248,00	2.066.410,00	0,00	0,00	2.066.410,00
	Totais da modificação para a classificação orgânica 18:	2.048.248,00	2.066.410,00	0,00	0,00	2.066.410,00
19	Urbanismo	1.049.757,00	923.866,00	0,00	0,00	923.866,00
19	DESPESAS CORRENTES	1.049.757,00	923.866,00	0,00	0,00	923.866,00
19	01 Despesas com o pessoal	664.757,00	723.166,00	0,00	0,00	723.166,00
19	0101 Remunerações certas e permanentes	543.803,00	589.836,00	0,00	0,00	589.836,00
19	010103 Pessoal dos quadros-Regime de função pública	352.209,00	381.284,00	0,00	0,00	381.284,00
19	01010301 Pessoal em funções	352.209,00	381.284,00	0,00	0,00	381.284,00
19	010104 Pessoal quadros-Regime contrato individ. trabalho	73.790,00	88.590,00	0,00	0,00	88.590,00
19	01010401 Pessoal em funções	73.790,00	88.590,00	0,00	0,00	88.590,00
19	010111 Representação	6.029,00	6.029,00	0,00	0,00	6.029,00
19	010113 Subsídio de refeição	34.419,00	34.997,00	0,00	0,00	34.997,00
19	01011301 Pessoal dos quadros	34.419,00	34.997,00	0,00	0,00	34.997,00
19	010114 Subsídio de férias e de Natal	77.356,00	78.936,00	0,00	0,00	78.936,00
19	01011401 Pessoal dos quadros	77.356,00	78.936,00	0,00	0,00	78.936,00
19	0103 Segurança social	120.954,00	133.330,00	0,00	0,00	133.330,00
19	010305 Contribuições para a segurança social	120.954,00	133.330,00	0,00	0,00	133.330,00
19	01030502 Segurança social dos funcionários públicos	120.954,00	133.330,00	0,00	0,00	133.330,00
19	0103050201 Caixa Geral de Aposentações	100.460,00	110.086,00	0,00	0,00	110.086,00
19	0103050202 Regime Geral	20.494,00	23.244,00	0,00	0,00	23.244,00
	Totais da modificação para a classificação económica 01:	664.757,00	723.166,00	0,00	0,00	723.166,00
19	02 Aquisição de bens e serviços	385.000,00	200.700,00	0,00	0,00	200.700,00
19	0202 Aquisição de serviços	385.000,00	200.700,00	0,00	0,00	200.700,00
19	020201 Encargos das instalações	30.000,00	35.000,00	0,00	0,00	35.000,00
19	020214 Estudos, pareceres, projectos e consultadoria	280.000,00	110.000,00	0,00	0,00	110.000,00
19	020225 Outros serviços	75.000,00	55.700,00	0,00	0,00	55.700,00
	Totais da modificação para a classificação económica 02:	385.000,00	200.700,00	0,00	0,00	200.700,00
	Totais da modificação para as despesas correntes da classif. orgânica 19 :	1.049.757,00	923.866,00	0,00	0,00	923.866,00
	Totais da modificação para a classificação orgânica 19 :	1.049.757,00	923.866,00	0,00	0,00	923.866,00
	Totais da modificação para a classificação orgânica 19:	1.049.757,00	923.866,00	0,00	0,00	923.866,00
20	Educação, Formação e Emprego	15.623.180,00	13.856.849,00	0,00	0,00	13.856.849,00
20	DESPESAS CORRENTES	13.427.463,00	12.197.178,00	0,00	0,00	12.197.178,00
20	01 Despesas com o pessoal	7.495.697,00	7.615.217,00	0,00	0,00	7.615.217,00
20	0101 Remunerações certas e permanentes	6.207.345,00	6.272.345,00	0,00	0,00	6.272.345,00
20	010103 Pessoal dos quadros-Regime de função pública	1.667.175,00	1.713.875,00	0,00	0,00	1.713.875,00
20	01010301 Pessoal em funções	1.667.175,00	1.713.875,00	0,00	0,00	1.713.875,00



## Município de Gondomar

### Valores Acumulados até à modificação à despesa de 2018 ALTERAÇÃO nº 14 - 27/12/2018

Cód. da Classif. Org.	Económica	Designação da Classificação	Dotação Inicial	Dotação Atual	Dotação Modificada		Dotação Corrigida
					Inscr./Reforço	Dimin./Anulação	
20	010104	Pessoal quadros-Regime contrato individ. trabalho	2.959.657,00	2.977.957,00	0,00	0,00	2.977.957,00
20	01010401	Pessoal em funções	2.959.657,00	2.977.957,00	0,00	0,00	2.977.957,00
20	010106	Pessoal contratado a termo	95.675,00	95.675,00	0,00	0,00	95.675,00
20	01010601	Pessoal em funções	95.675,00	95.675,00	0,00	0,00	95.675,00
20	010113	Subsidio de refeição	614.206,00	614.206,00	0,00	0,00	614.206,00
20	01011301	Pessoal dos quadros	614.206,00	614.206,00	0,00	0,00	614.206,00
20	010114	Subsídio de férias e de Natal	870.632,00	870.632,00	0,00	0,00	870.632,00
20	01011401	Pessoal dos quadros	870.632,00	870.632,00	0,00	0,00	870.632,00
20	0103	Segurança social	1.288.352,00	1.342.872,00	0,00	0,00	1.342.872,00
20	010305	Contribuições para a segurança social	1.288.352,00	1.342.872,00	0,00	0,00	1.342.872,00
20	01030502	Segurança social dos funcionários públicos	1.288.352,00	1.342.872,00	0,00	0,00	1.342.872,00
20	0103050201	Caixa Geral de Aposentações	414.246,00	430.926,00	0,00	0,00	430.926,00
20	0103050202	Regime Geral	874.106,00	911.946,00	0,00	0,00	911.946,00
Totais da modificação para a classificação económica 01:			7.495.697,00	7.615.217,00	0,00	0,00	7.615.217,00
20	02	Aquisição de bens e serviços	5.177.251,00	3.976.485,00	0,00	0,00	3.976.485,00
20	0201	Aquisição de bens	2.214.950,00	1.600.150,00	0,00	0,00	1.600.150,00
20	020105	Alimentação-Refeições confeccionadas	1.965.000,00	1.449.000,00	0,00	0,00	1.449.000,00
20	020107	Vestuário e artigos pessoais	10.000,00	10.000,00	0,00	0,00	10.000,00
20	020115	Prémios, condecorações e ofertas	3.400,00	3.400,00	0,00	0,00	3.400,00
20	020117	Ferramentas e utensílios	12.000,00	12.000,00	0,00	0,00	12.000,00
20	020120	Material de educação, cultura e recreio	50.000,00	13.000,00	0,00	0,00	13.000,00
20	020121	Outros bens	174.550,00	112.750,00	0,00	0,00	112.750,00
20	0202	Aquisição de serviços	2.962.301,00	2.376.335,00	0,00	0,00	2.376.335,00
20	020201	Encargos das instalações	855.000,00	806.000,00	0,00	0,00	806.000,00
20	020202	Limpeza e higiene	5.000,00	5.000,00	0,00	0,00	5.000,00
20	020203	Conservação de bens	20.000,00	35.000,00	0,00	0,00	35.000,00
20	020208	Locação de outros bens	2.500,00	2.500,00	0,00	0,00	2.500,00
20	020210	Transportes	417.250,00	370.050,00	0,00	0,00	370.050,00
20	020213	Deslocações e estadas	1.675,00	1.675,00	0,00	0,00	1.675,00
20	020214	Estudos, pareceres, projectos e consultadoria	28.000,00	36.500,00	0,00	0,00	36.500,00
20	020215	Formação	50.856,00	50.856,00	0,00	0,00	50.856,00
20	020216	Seminários, exposições e similares	14.750,00	14.750,00	0,00	0,00	14.750,00
20	020217	Publicidade	28.000,00	31.500,00	0,00	0,00	31.500,00
20	020220	Outros trabalhos especializados	257.250,00	224.250,00	0,00	0,00	224.250,00
20	020225	Outros serviços	1.282.020,00	798.254,00	0,00	0,00	798.254,00
Totais da modificação para a classificação económica 02:			5.177.251,00	3.976.485,00	0,00	0,00	3.976.485,00
20	04	Transferências correntes	754.515,00	605.476,00	0,00	0,00	605.476,00
20	0401	Sociedades e quase sociedades não financeiras	0,00	11.820,00	0,00	0,00	11.820,00
20	040101	Públicas	0,00	11.820,00	0,00	0,00	11.820,00
20	04010101	Empresas públicas municipais e intermunicipais	0,00	11.820,00	0,00	0,00	11.820,00
20	0403	Administração central	593.455,00	522.856,00	0,00	0,00	522.856,00
20	040301	Estado	593.455,00	522.856,00	0,00	0,00	522.856,00
20	0405	Administração local	125.000,00	35.000,00	0,00	0,00	35.000,00
20	040501	Continente	125.000,00	35.000,00	0,00	0,00	35.000,00
20	04050102	Freguesias	125.000,00	35.000,00	0,00	0,00	35.000,00
20	0407	Instituições sem fins lucrativos	32.500,00	32.500,00	0,00	0,00	32.500,00
20	040701	Instituições sem fins lucrativos	32.500,00	32.500,00	0,00	0,00	32.500,00
20	0408	Famílias	3.560,00	3.300,00	0,00	0,00	3.300,00
20	040802	Outras	3.560,00	3.300,00	0,00	0,00	3.300,00
Totais da modificação para a classificação económica 04:			754.515,00	605.476,00	0,00	0,00	605.476,00
Totais da modificação para as despesas correntes da classif. orgânica 20 :			13.427.463,00	12.197.178,00	0,00	0,00	12.197.178,00
20		DESPESAS DE CAPITAL	2.195.717,00	1.659.671,00	0,00	0,00	1.659.671,00
20	07	Aquisição de bens de capital	2.195.717,00	1.659.671,00	0,00	0,00	1.659.671,00
20	0701	Investimentos	2.195.717,00	1.659.671,00	0,00	0,00	1.659.671,00
20	070103	Edifícios	1.859.717,00	1.323.671,00	0,00	0,00	1.323.671,00
20	07010305	Escolas	1.859.717,00	1.323.671,00	0,00	0,00	1.323.671,00
20	070107	Equipamento de informática	45.000,00	131.000,00	0,00	0,00	131.000,00
20	070108	Software informático	36.000,00	250,00	0,00	0,00	250,00
20	070109	Equipamento administrativo	72.000,00	72.000,00	0,00	0,00	72.000,00





## Município de Gondomar

### Valores Acumulados até à modificação à despesa de 2018 ALTERAÇÃO nº 14 - 27/12/2018

Cód. da Classif. Org. Económica	Designação da Classificação		Dotação Inicial	Dotação Atual	Dotação Modificada		Dotação Corrigida
					Inscr./Reforço	Dimin./Anulação	
20	070110	Equipamento básico	183.000,00	132.750,00	0,00	0,00	132.750,00
20	07011002	Outro	183.000,00	132.750,00	0,00	0,00	132.750,00
Totais da modificação para a classificação económica 07:			2.195.717,00	1.659.671,00	0,00	0,00	1.659.671,00
Totais da modificação para as despesas de capital da classif. orgânica 20 :			2.195.717,00	1.659.671,00	0,00	0,00	1.659.671,00
Totais da modificação para a classificação orgânica 20 :			15.623.180,00	13.856.849,00	0,00	0,00	13.856.849,00
Totais da modificação para a classificação orgânica 20:			15.623.180,00	13.856.849,00	0,00	0,00	13.856.849,00
21		Desenvolvimento Económico e Turismo	2.708.694,00	2.427.744,00	12.960,00		2.440.704,00
21		DESPESAS CORRENTES	1.882.294,00	2.059.994,00	15.315,00		2.075.309,00
21	01	Despesas com o pessoal	65.289,00	66.289,00	0,00	0,00	66.289,00
21	0101	Remunerações certas e permanentes	52.647,00	52.647,00	0,00	0,00	52.647,00
21	010103	Pessoal dos quadros-Regime de função pública	40.965,00	40.965,00	0,00	0,00	40.965,00
21	01010301	Pessoal em funções	40.965,00	40.965,00	0,00	0,00	40.965,00
21	010111	Representação	2.255,00	2.255,00	0,00	0,00	2.255,00
21	010113	Subsidio de refeição	3.028,00	3.028,00	0,00	0,00	3.028,00
21	01011301	Pessoal dos quadros	3.028,00	3.028,00	0,00	0,00	3.028,00
21	010114	Subsídio de férias e de Natal	6.399,00	6.399,00	0,00	0,00	6.399,00
21	01011401	Pessoal dos quadros	6.399,00	6.399,00	0,00	0,00	6.399,00
21	0103	Segurança social	12.642,00	13.642,00	0,00	0,00	13.642,00
21	010305	Contribuições para a segurança social	12.642,00	13.642,00	0,00	0,00	13.642,00
21	01030502	Segurança social dos funcionários públicos	12.642,00	13.642,00	0,00	0,00	13.642,00
21	0103050201	Caixa Geral de Aposentações	9.094,00	9.094,00	0,00	0,00	9.094,00
21	0103050202	Regime Geral	3.548,00	4.548,00	0,00	0,00	4.548,00
Totais da modificação para a classificação económica 01:			65.289,00	66.289,00	0,00	0,00	66.289,00
21	02	Aquisição de bens e serviços	1.767.005,00	1.956.605,00	15.315,00		1.971.920,00
21	0201	Aquisição de bens	191.490,00	367.155,00	22.000,00		389.155,00
21	020104	Limpeza e higiene	900,00	900,00	0,00	0,00	900,00
21	020107	Vestuário e artigos pessoais	3.500,00	3.500,00	0,00	0,00	3.500,00
21	020115	Prémios, condecorações e ofertas	42.900,00	183.752,00	30.000,00		213.752,00
21	020117	Ferramentas e utensílios	1.200,00	1.200,00	0,00	0,00	1.200,00
21	020121	Outros bens	142.990,00	177.803,00		-8.000,00	169.803,00
21	0202	Aquisição de serviços	1.575.515,00	1.589.450,00		-6.685,00	1.582.765,00
21	020201	Encargos das instalações	84.000,00	84.250,00	0,00	0,00	84.250,00
21	020202	Limpeza e higiene	15.000,00	15.000,00	0,00	0,00	15.000,00
21	020203	Conservação de bens	9.250,00	9.250,00	0,00	0,00	9.250,00
21	020208	Locação de outros bens	303.040,00	281.388,00	0,00	0,00	281.388,00
21	020210	Transportes	6.750,00	6.250,00	0,00	0,00	6.250,00
21	020212	Seguros	9.000,00	7.000,00		-6.000,00	1.000,00
21	020213	Deslocações e estadas	10.000,00	5.000,00	0,00	0,00	5.000,00
21	020214	Estudos, pareceres, projectos e consultadoria	102.450,00	64.450,00	0,00	0,00	64.450,00
21	020216	Seminários, exposições e similares	2.500,00	2.500,00	0,00	0,00	2.500,00
21	020217	Publicidade	120.170,00	213.508,00	0,00	0,00	213.508,00
21	020218	Vigilância e segurança	9.000,00	9.217,00	0,00	0,00	9.217,00
21	020220	Outros trabalhos especializados	246.250,00	208.415,00	7.315,00		215.730,00
21	020221	Utilização de infra-estruturas de transportes	4.500,00	1,00	0,00	0,00	1,00
21	020225	Outros serviços	653.605,00	683.221,00		-8.000,00	675.221,00
Totais da modificação para a classificação económica 02:			1.767.005,00	1.956.605,00	37.315,00	-22.000,00	1.971.920,00
21	04	Transferências correntes	41.000,00	33.500,00	0,00	0,00	33.500,00
21	0407	Instituições sem fins lucrativos	40.000,00	32.500,00	0,00	0,00	32.500,00
21	040701	Instituições sem fins lucrativos	40.000,00	32.500,00	0,00	0,00	32.500,00
21	0408	Famílias	1.000,00	1.000,00	0,00	0,00	1.000,00
21	040802	Outras	1.000,00	1.000,00	0,00	0,00	1.000,00
Totais da modificação para a classificação económica 04:			41.000,00	33.500,00	0,00	0,00	33.500,00
21	06	Outras despesas correntes	9.000,00	3.600,00	0,00	0,00	3.600,00
21	0602	Diversas	9.000,00	3.600,00	0,00	0,00	3.600,00
21	060203	Outras	9.000,00	3.600,00	0,00	0,00	3.600,00
21	06020305	Outras	9.000,00	3.600,00	0,00	0,00	3.600,00
Totais da modificação para a classificação económica 06:			9.000,00	3.600,00	0,00	0,00	3.600,00
Totais da modificação para as despesas correntes da classif. orgânica 21 :			1.882.294,00	2.059.994,00	37.315,00	-22.000,00	2.075.309,00



## Município de Gondomar

### Valores Acumulados até à modificação à despesa de 2018 ALTERAÇÃO nº 14 - 27/12/2018

Cód. da Classif. Org. Económica	Designação da Classificação	Dotação Inicial	Dotação Atual	Dotação Modificada		Dotação Corrigida
				Inscr./Reforço	Dimin./Anulação	
21	DESPESAS DE CAPITAL	826.400,00	367.750,00		-2.355,00	365.395,00
21 07	Aquisição de bens de capital	826.400,00	367.750,00		-2.355,00	365.395,00
21 0701	Investimentos	628.300,00	302.650,00		-2.355,00	300.295,00
21 070101	Terrenos	54.000,00	10.000,00	0,00	0,00	10.000,00
21 070103	Edifícios	90.000,00	53.000,00	0,00	0,00	53.000,00
21 07010301	Instalações de serviços	90.000,00	53.000,00	0,00	0,00	53.000,00
21 070104	Construções diversas	101.800,00	3.989,00	0,00	0,00	3.989,00
21 07010409	Sinalização e trânsito	1.800,00	1.800,00	0,00	0,00	1.800,00
21 07010413	Outros	100.000,00	2.189,00	0,00	0,00	2.189,00
21 070107	Equipamento de informática	0,00	20.172,00	9.145,00		29.317,00
21 070108	Software informático	0,00	27.639,00		-3.500,00	24.139,00
21 070109	Equipamento administrativo	22.500,00	30.000,00		-8.000,00	22.000,00
21 070110	Equipamento básico	90.000,00	110.500,00	0,00	0,00	110.500,00
21 07011002	Outro	90.000,00	110.500,00	0,00	0,00	110.500,00
21 070115	Outros investimentos	270.000,00	47.350,00	0,00	0,00	47.350,00
21 0703	Bens de domínio público	198.100,00	65.100,00	0,00	0,00	65.100,00
21 070303	Outras construções e infraestruturas	198.100,00	65.100,00	0,00	0,00	65.100,00
21 07030301	Viadutos, arruamentos e obras complementares	45.000,00	1.000,00	0,00	0,00	1.000,00
21 07030313	Outros	153.100,00	64.100,00	0,00	0,00	64.100,00
Totais da modificação para a classificação económica 07:		826.400,00	367.750,00	9.145,00	-11.500,00	365.395,00
Totais da modificação para as despesas de capital da classif. orgânica 21 :		826.400,00	367.750,00	9.145,00	-11.500,00	365.395,00
Totais da modificação para a classificação orgânica 21 :		2.708.694,00	2.427.744,00	46.460,00	-33.500,00	2.440.704,00
Totais da modificação para a classificação orgânica 21:		2.708.694,00	2.427.744,00	46.460,00	-33.500,00	2.440.704,00
22	Espaços Públicos e Dinamização	1.427.883,00	992.867,00	0,00	0,00	992.867,00
22	DESPESAS CORRENTES	940.383,00	952.433,00	0,00	0,00	952.433,00
22 01	Despesas com o pessoal	288.333,00	328.083,00	0,00	0,00	328.083,00
22 0101	Remunerações certas e permanentes	234.521,00	260.721,00	0,00	0,00	260.721,00
22 010103	Pessoal dos quadros-Regime de função pública	126.663,00	143.663,00	0,00	0,00	143.663,00
22 01010301	Pessoal em funções	126.663,00	143.663,00	0,00	0,00	143.663,00
22 010104	Pessoal quadros-Regime contrato individ. trabalho	54.406,00	62.106,00	0,00	0,00	62.106,00
22 01010401	Pessoal em funções	54.406,00	62.106,00	0,00	0,00	62.106,00
22 010111	Representação	2.355,00	2.355,00	0,00	0,00	2.355,00
22 010113	Subsidio de refeição	21.116,00	22.616,00	0,00	0,00	22.616,00
22 01011301	Pessoal dos quadros	21.116,00	22.616,00	0,00	0,00	22.616,00
22 010114	Subsidio de férias e de Natal	29.981,00	29.981,00	0,00	0,00	29.981,00
22 01011401	Pessoal dos quadros	29.981,00	29.981,00	0,00	0,00	29.981,00
22 0102	Abonos variáveis ou eventuais	960,00	960,00	0,00	0,00	960,00
22 010205	Abono para falhas	960,00	960,00	0,00	0,00	960,00
22 0103	Segurança social	52.852,00	66.402,00	0,00	0,00	66.402,00
22 010305	Contribuições para a segurança social	52.852,00	66.402,00	0,00	0,00	66.402,00
22 01030502	Segurança social dos funcionários públicos	52.852,00	66.402,00	0,00	0,00	66.402,00
22 0103050201	Caixa Geral de Aposentações	42.172,00	46.972,00	0,00	0,00	46.972,00
22 0103050202	Regime Geral	10.680,00	19.430,00	0,00	0,00	19.430,00
Totais da modificação para a classificação económica 01:		288.333,00	328.083,00	0,00	0,00	328.083,00
22 02	Aquisição de bens e serviços	652.050,00	624.350,00	0,00	0,00	624.350,00
22 0201	Aquisição de bens	137.450,00	62.950,00	0,00	0,00	62.950,00
22 020101	Matérias-primas e subsidiárias	3.500,00	500,00	0,00	0,00	500,00
22 020102	Combustíveis e lubrificantes	2.750,00	2.750,00	0,00	0,00	2.750,00
22 02010201	Gasolina	500,00	500,00	0,00	0,00	500,00
22 02010202	Gasóleo	1.000,00	1.000,00	0,00	0,00	1.000,00
22 02010299	Outros	1.250,00	1.250,00	0,00	0,00	1.250,00
22 020107	Vestuário e artigos pessoais	12.500,00	20.500,00	0,00	0,00	20.500,00
22 020110	Produtos vendidos nas farmácias	9.000,00	500,00	0,00	0,00	500,00
22 020117	Ferramentas e utensílios	12.000,00	8.000,00	0,00	0,00	8.000,00
22 020121	Outros bens	97.700,00	30.700,00	0,00	0,00	30.700,00
22 0202	Aquisição de serviços	514.600,00	561.400,00	0,00	0,00	561.400,00
22 020201	Encargos das instalações	162.000,00	285.000,00	0,00	0,00	285.000,00
22 020202	Limpeza e higiene	1.000,00	100,00	0,00	0,00	100,00
22 020203	Conservação de bens	15.000,00	10.000,00	0,00	0,00	10.000,00



## Município de Gondomar

### Valores Acumulados até à modificação à despesa de 2018 ALTERAÇÃO nº 14 - 27/12/2018

Cód. da Classif. Org.	Económica	Designação da Classificação	Dotação Inicial	Dotação Atual	Dotação Modificada		Dotação Corrigida
					Inscr./Reforço	Dimin./Anulação	
22	020208	Locação de outros bens	27.300,00	27.300,00	0,00	0,00	27.300,00
22	020217	Publicidade	9.500,00	9.500,00	0,00	0,00	9.500,00
22	020218	Vigilância e segurança	1.800,00	3.000,00	0,00	0,00	3.000,00
22	020220	Outros trabalhos especializados	48.000,00	500,00	0,00	0,00	500,00
22	020225	Outros serviços	250.000,00	226.000,00	0,00	0,00	226.000,00
Totais da modificação para a classificação económica 02:			652.050,00	624.350,00	0,00	0,00	624.350,00
Totais da modificação para as despesas correntes da classif. orgânica 22 :			940.383,00	952.433,00	0,00	0,00	952.433,00
22		DESPESAS DE CAPITAL	487.500,00	40.434,00	0,00	0,00	40.434,00
22	07	Aquisição de bens de capital	487.500,00	40.434,00	0,00	0,00	40.434,00
22	0701	Investimentos	289.500,00	28.114,00	0,00	0,00	28.114,00
22	070103	Edifícios	276.000,00	16.614,00	0,00	0,00	16.614,00
22	07010303	Mercados e instalações de fiscalização sanitária	276.000,00	16.614,00	0,00	0,00	16.614,00
22	070110	Equipamento básico	13.500,00	11.500,00	0,00	0,00	11.500,00
22	07011002	Outro	13.500,00	11.500,00	0,00	0,00	11.500,00
22	0703	Bens de domínio público	198.000,00	12.320,00	0,00	0,00	12.320,00
22	070303	Outras construções e infraestruturas	198.000,00	12.320,00	0,00	0,00	12.320,00
22	07030305	Parques e jardins	198.000,00	12.320,00	0,00	0,00	12.320,00
Totais da modificação para a classificação económica 07:			487.500,00	40.434,00	0,00	0,00	40.434,00
Totais da modificação para as despesas de capital da classif. orgânica 22 :			487.500,00	40.434,00	0,00	0,00	40.434,00
Totais da modificação para a classificação orgânica 22 :			1.427.883,00	992.867,00	0,00	0,00	992.867,00
Totais da modificação para a classificação orgânica 22:			1.427.883,00	992.867,00	0,00	0,00	992.867,00
23		Proteção Meio Ambiente, Florestas e Rec. Naturais	14.461.731,00	13.577.094,00	0,00	0,00	13.577.094,00
23		DESPESAS CORRENTES	9.542.691,00	9.521.018,00	0,00	0,00	9.521.018,00
23	01	Despesas com o pessoal	958.587,00	995.497,00	0,00	0,00	995.497,00
23	0101	Remunerações certas e permanentes	779.246,00	813.756,00	0,00	0,00	813.756,00
23	010103	Pessoal dos quadros-Regime de função pública	450.519,00	477.019,00	0,00	0,00	477.019,00
23	01010301	Pessoal em funções	450.519,00	477.019,00	0,00	0,00	477.019,00
23	010104	Pessoal quadros-Regime contrato individ. trabalho	145.339,00	153.139,00	0,00	0,00	153.139,00
23	01010401	Pessoal em funções	145.339,00	153.139,00	0,00	0,00	153.139,00
23	010111	Representação	2.363,00	2.363,00	0,00	0,00	2.363,00
23	010113	Subsidio de refeição	68.979,00	69.189,00	0,00	0,00	69.189,00
23	01011301	Pessoal dos quadros	68.979,00	69.189,00	0,00	0,00	69.189,00
23	010114	Subsídio de férias e de Natal	112.046,00	112.046,00	0,00	0,00	112.046,00
23	01011401	Pessoal dos quadros	112.046,00	112.046,00	0,00	0,00	112.046,00
23	0102	Abonos variáveis ou eventuais	6.852,00	6.852,00	0,00	0,00	6.852,00
23	010211	Subsídio de turno	6.852,00	6.852,00	0,00	0,00	6.852,00
23	0103	Segurança social	172.489,00	174.889,00	0,00	0,00	174.889,00
23	010305	Contribuições para a segurança social	172.489,00	174.889,00	0,00	0,00	174.889,00
23	01030502	Segurança social dos funcionários públicos	172.489,00	174.889,00	0,00	0,00	174.889,00
23	0103050201	Caixa Geral de Aposentações	125.895,00	125.895,00	0,00	0,00	125.895,00
23	0103050202	Regime Geral	46.594,00	48.994,00	0,00	0,00	48.994,00
Totais da modificação para a classificação económica 01:			958.587,00	995.497,00	0,00	0,00	995.497,00
23	02	Aquisição de bens e serviços	8.563.500,00	8.503.417,00	0,00	0,00	8.503.417,00
23	0201	Aquisição de bens	161.000,00	94.000,00	0,00	0,00	94.000,00
23	020104	Limpeza e higiene	17.500,00	17.500,00	0,00	0,00	17.500,00
23	020107	Vestuário e artigos pessoais	27.500,00	27.500,00	0,00	0,00	27.500,00
23	020109	Produtos químicos e farmacêuticos	6.500,00	8.300,00	0,00	0,00	8.300,00
23	020117	Ferramentas e utensílios	5.500,00	3.700,00	0,00	0,00	3.700,00
23	020120	Material de educação, cultura e recreio	1.000,00	1.000,00	0,00	0,00	1.000,00
23	020121	Outros bens	103.000,00	36.000,00	0,00	0,00	36.000,00
23	0202	Aquisição de serviços	8.402.500,00	8.409.417,00	0,00	0,00	8.409.417,00
23	020202	Limpeza e higiene	5.156.000,00	4.861.000,00	0,00	0,00	4.861.000,00
23	020203	Conservação de bens	7.500,00	7.500,00	0,00	0,00	7.500,00
23	020206	Locação de material de transporte	15.000,00	1.000,00	0,00	0,00	1.000,00
23	020208	Locação de outros bens	15.000,00	15.000,00	0,00	0,00	15.000,00
23	020214	Estudos, pareceres, projectos e consultadoria	179.000,00	288.090,00	0,00	0,00	288.090,00
23	020217	Publicidade	28.000,00	18.000,00	0,00	0,00	18.000,00
23	020220	Outros trabalhos especializados	152.000,00	116.000,00	0,00	0,00	116.000,00





# Município de Gondomar

## Valores Acumulados até à modificação à despesa de 2018 ALTERAÇÃO nº 14 - 27/12/2018

Cód. da Classif. Org. Económica	Designação da Classificação	Dotação Inicial	Dotação Atual	Dotação Modificada		Dotação Corrigida
				Inscr./Reforço	Dimin./Anulação	
23	020225 Outros serviços	2.850.000,00	3.102.827,00	0,00	0,00	3.102.827,00
	Totais da modificação para a classificação económica 02:	8.563.500,00	8.503.417,00	0,00	0,00	8.503.417,00
23	04 Transferências correntes	20.604,00	22.104,00	0,00	0,00	22.104,00
23	0405 Administração local	20.604,00	22.104,00	0,00	0,00	22.104,00
23	040501 Continente	20.604,00	22.104,00	0,00	0,00	22.104,00
23	04050108 Outros	20.604,00	22.104,00	0,00	0,00	22.104,00
	Totais da modificação para a classificação económica 04:	20.604,00	22.104,00	0,00	0,00	22.104,00
	Totais da modificação para as despesas correntes da classif. orgânica 23 :	9.542.691,00	9.521.018,00	0,00	0,00	9.521.018,00
23	DESPESAS DE CAPITAL	4.919.040,00	4.056.076,00	0,00	0,00	4.056.076,00
23	07 Aquisição de bens de capital	3.914.000,00	2.905.036,00	0,00	0,00	2.905.036,00
23	0701 Investimentos	324.000,00	61.130,00	0,00	0,00	61.130,00
23	070101 Terrenos	116.000,00	34.700,00	0,00	0,00	34.700,00
23	070104 Construções diversas	90.000,00	13.460,00	0,00	0,00	13.460,00
23	07010413 Outros	90.000,00	13.460,00	0,00	0,00	13.460,00
23	070106 Material de transporte	70.000,00	1.000,00	0,00	0,00	1.000,00
23	07010602 Outro	70.000,00	1.000,00	0,00	0,00	1.000,00
23	070110 Equipamento básico	18.000,00	11.070,00	0,00	0,00	11.070,00
23	07011002 Outro	18.000,00	11.070,00	0,00	0,00	11.070,00
23	070111 Ferramentas e utensílios	20.000,00	800,00	0,00	0,00	800,00
23	070115 Outros investimentos	10.000,00	100,00	0,00	0,00	100,00
23	0703 Bens de domínio público	3.590.000,00	2.843.906,00	0,00	0,00	2.843.906,00
23	070303 Outras construções e infraestruturas	3.590.000,00	2.843.906,00	0,00	0,00	2.843.906,00
23	07030302 Sistemas de drenagem de águas residuais	3.500.000,00	2.843.000,00	0,00	0,00	2.843.000,00
23	07030313 Outros	90.000,00	906,00	0,00	0,00	906,00
	Totais da modificação para a classificação económica 07:	3.914.000,00	2.905.036,00	0,00	0,00	2.905.036,00
23	08 Transferências de capital	1.005.040,00	1.151.040,00	0,00	0,00	1.151.040,00
23	0801 Sociedades e quase sociedades não financeiras	1.005.040,00	1.151.040,00	0,00	0,00	1.151.040,00
23	080101 Públicas	1.005.040,00	1.151.040,00	0,00	0,00	1.151.040,00
23	08010101 Empresas públicas municipais e intermunicipais	1.005.040,00	1.151.040,00	0,00	0,00	1.151.040,00
	Totais da modificação para a classificação económica 08:	1.005.040,00	1.151.040,00	0,00	0,00	1.151.040,00
	Totais da modificação para as despesas de capital da classif. orgânica 23 :	4.919.040,00	4.056.076,00	0,00	0,00	4.056.076,00
	Totais da modificação para a classificação orgânica 23 :	14.461.731,00	13.577.094,00	0,00	0,00	13.577.094,00
	Totais da modificação para a classificação orgânica 23:	14.461.731,00	13.577.094,00	0,00	0,00	13.577.094,00
24	Desporto e Gestão de Equipamentos	7.265.233,00	6.804.849,00	0,00	0,00	6.804.849,00
24	DESPESAS CORRENTES	5.422.953,00	5.633.069,00	0,00	0,00	5.633.069,00
24	01 Despesas com o pessoal	1.596.203,00	1.660.793,00	0,00	0,00	1.660.793,00
24	0101 Remunerações certas e permanentes	1.146.386,00	1.201.286,00	0,00	0,00	1.201.286,00
24	010103 Pessoal dos quadros-Regime de função pública	378.148,00	424.448,00	0,00	0,00	424.448,00
24	01010301 Pessoal em funções	378.148,00	424.448,00	0,00	0,00	424.448,00
24	010104 Pessoal quadros-Regime contrato individ. trabalho	312.378,00	312.378,00	0,00	0,00	312.378,00
24	01010401 Pessoal em funções	312.378,00	312.378,00	0,00	0,00	312.378,00
24	010109 Pessoal em qualquer outra situação	36.832,00	41.132,00	0,00	0,00	41.132,00
24	010113 Subsídio de refeição	98.374,00	102.674,00	0,00	0,00	102.674,00
24	01011301 Pessoal dos quadros	96.070,00	100.370,00	0,00	0,00	100.370,00
24	01011302 Pessoal em qualquer outra situação	2.304,00	2.304,00	0,00	0,00	2.304,00
24	010114 Subsídio de férias e de Natal	320.654,00	320.654,00	0,00	0,00	320.654,00
24	01011401 Pessoal dos quadros	313.838,00	313.838,00	0,00	0,00	313.838,00
24	01011402 Pessoal em qualquer outra situação	6.816,00	6.816,00	0,00	0,00	6.816,00
24	0102 Abonos variáveis ou eventuais	202.171,00	202.171,00	0,00	0,00	202.171,00
24	010210 Subsídio de trabalho nocturno	100.573,00	100.573,00	0,00	0,00	100.573,00
24	010211 Subsídio de turno	101.598,00	101.598,00	0,00	0,00	101.598,00
24	0103 Segurança social	247.646,00	257.336,00	0,00	0,00	257.336,00
24	010305 Contribuições para a segurança social	247.646,00	257.336,00	0,00	0,00	257.336,00
24	01030502 Segurança social dos funcionários públicos	247.646,00	257.336,00	0,00	0,00	257.336,00
24	0103050201 Caixa Geral de Aposentações	127.792,00	133.442,00	0,00	0,00	133.442,00
24	0103050202 Regime Geral	119.854,00	123.894,00	0,00	0,00	123.894,00
	Totais da modificação para a classificação económica 01:	1.596.203,00	1.660.793,00	0,00	0,00	1.660.793,00
24	02 Aquisição de bens e serviços	3.225.750,00	2.844.276,00	0,00	0,00	2.844.276,00



## Município de Gondomar

### Valores Acumulados até à modificação à despesa de 2018 ALTERAÇÃO nº 14 - 27/12/2018

Cód. da Classif. Org. Económica	Designação da Classificação		Dotação Inicial	Dotação Atual	Dotação Modificada		Dotação Corrigida
					Inscr./Reforço	Dimin./Anulação	
24	0201	Aquisição de bens	484.500,00	319.650,00	0,00	0,00	319.650,00
24	020102	Combustíveis e lubrificantes	125.000,00	13.000,00	0,00	0,00	13.000,00
24	02010299	Outros	125.000,00	13.000,00	0,00	0,00	13.000,00
24	020104	Limpeza e higiene	50.000,00	53.500,00	0,00	0,00	53.500,00
24	020107	Vestuário e artigos pessoais	3.000,00	5.000,00	0,00	0,00	5.000,00
24	020110	Produtos vendidos nas farmácias	2.000,00	2.150,00	0,00	0,00	2.150,00
24	020115	Prémios, condecorações e ofertas	55.000,00	75.000,00	0,00	0,00	75.000,00
24	020117	Ferramentas e utensílios	23.500,00	21.500,00	0,00	0,00	21.500,00
24	020120	Material de educação, cultura e recreio	3.000,00	3.000,00	0,00	0,00	3.000,00
24	020121	Outros bens	223.000,00	146.500,00	0,00	0,00	146.500,00
24	0202	Aquisição de serviços	2.741.250,00	2.524.626,00	0,00	0,00	2.524.626,00
24	020201	Encargos das instalações	1.590.000,00	1.585.000,00	0,00	0,00	1.585.000,00
24	020202	Limpeza e higiene	270.000,00	290.876,00	0,00	0,00	290.876,00
24	020203	Conservação de bens	8.000,00	8.000,00	0,00	0,00	8.000,00
24	020208	Locação de outros bens	23.500,00	11.500,00	0,00	0,00	11.500,00
24	020213	Deslocações e estadas	4.250,00	4.250,00	0,00	0,00	4.250,00
24	020214	Estudos, pareceres, projectos e consultadoria	1.000,00	1.000,00	0,00	0,00	1.000,00
24	020217	Publicidade	49.000,00	44.000,00	0,00	0,00	44.000,00
24	020218	Vigilância e segurança	18.000,00	18.000,00	0,00	0,00	18.000,00
24	020219	Assistência técnica	2.500,00	2.500,00	0,00	0,00	2.500,00
24	020220	Outros trabalhos especializados	25.000,00	12.500,00	0,00	0,00	12.500,00
24	020225	Outros serviços	750.000,00	547.000,00	0,00	0,00	547.000,00
Totais da modificação para a classificação económica 02:			3.225.750,00	2.844.276,00	0,00	0,00	2.844.276,00
24	04	Transferências correntes	601.000,00	1.128.000,00	0,00	0,00	1.128.000,00
24	0407	Instituições sem fins lucrativos	600.000,00	1.127.000,00	0,00	0,00	1.127.000,00
24	040701	Instituições sem fins lucrativos	600.000,00	1.127.000,00	0,00	0,00	1.127.000,00
24	0408	Famílias	1.000,00	1.000,00	0,00	0,00	1.000,00
24	040802	Outras	1.000,00	1.000,00	0,00	0,00	1.000,00
Totais da modificação para a classificação económica 04:			601.000,00	1.128.000,00	0,00	0,00	1.128.000,00
Totais da modificação para as despesas correntes da classif. orgânica 24 :			5.422.953,00	5.633.069,00	0,00	0,00	5.633.069,00
24		DESPESAS DE CAPITAL	1.842.280,00	1.171.780,00	0,00	0,00	1.171.780,00
24	07	Aquisição de bens de capital	1.842.280,00	1.171.780,00	0,00	0,00	1.171.780,00
24	0701	Investimentos	1.842.280,00	1.171.780,00	0,00	0,00	1.171.780,00
24	070103	Edifícios	1.676.530,00	1.091.030,00	0,00	0,00	1.091.030,00
24	07010302	Instalações desportivas e recreativas	1.676.530,00	1.091.030,00	0,00	0,00	1.091.030,00
24	070109	Equipamento administrativo	9.000,00	9.000,00	0,00	0,00	9.000,00
24	070110	Equipamento básico	150.000,00	65.000,00	0,00	0,00	65.000,00
24	07011002	Outro	150.000,00	65.000,00	0,00	0,00	65.000,00
24	070111	Ferramentas e utensílios	6.750,00	6.750,00	0,00	0,00	6.750,00
Totais da modificação para a classificação económica 07:			1.842.280,00	1.171.780,00	0,00	0,00	1.171.780,00
Totais da modificação para as despesas de capital da classif. orgânica 24 :			1.842.280,00	1.171.780,00	0,00	0,00	1.171.780,00
Totais da modificação para a classificação orgânica 24 :			7.265.233,00	6.804.849,00	0,00	0,00	6.804.849,00
Totais da modificação para a classificação orgânica 24:			7.265.233,00	6.804.849,00	0,00	0,00	6.804.849,00
25		Juventude e Tempos Livres	431.014,00	598.964,00	0,00	0,00	598.964,00
25		DESPESAS CORRENTES	431.014,00	598.964,00	0,00	0,00	598.964,00
25	01	Despesas com o pessoal	233.014,00	260.964,00	0,00	0,00	260.964,00
25	0101	Remunerações certas e permanentes	189.518,00	209.818,00	0,00	0,00	209.818,00
25	010103	Pessoal dos quadros-Regime de função pública	45.839,00	47.839,00	0,00	0,00	47.839,00
25	01010301	Pessoal em funções	45.839,00	47.839,00	0,00	0,00	47.839,00
25	010104	Pessoal quadros-Regime contrato individ. trabalho	100.736,00	117.836,00	0,00	0,00	117.836,00
25	01010401	Pessoal em funções	100.736,00	117.836,00	0,00	0,00	117.836,00
25	010113	Subsidio de refeição	16.894,00	18.094,00	0,00	0,00	18.094,00
25	01011301	Pessoal dos quadros	16.894,00	18.094,00	0,00	0,00	18.094,00
25	010114	Subsidio de férias e de Natal	26.049,00	26.049,00	0,00	0,00	26.049,00
25	01011401	Pessoal dos quadros	26.049,00	26.049,00	0,00	0,00	26.049,00
25	0103	Segurança social	43.496,00	51.146,00	0,00	0,00	51.146,00
25	010305	Contribuições para a segurança social	43.496,00	51.146,00	0,00	0,00	51.146,00
25	01030502	Segurança social dos funcionários públicos	43.496,00	51.146,00	0,00	0,00	51.146,00



## Município de Gondomar

### Valores Acumulados até à modificação à despesa de 2018 ALTERAÇÃO nº 14 - 27/12/2018

Cód. da Classif. Org. Económica	Designação da Classificação	Dotação Inicial	Dotação Atual	Dotação Modificada		Dotação Corrigida
				Inscr./Reforço	Dimin./Anulação	
25	0103050201 Caixa Geral de Aposentações	12.884,00	12.884,00	0,00	0,00	12.884,00
25	0103050202 Regime Geral	30.612,00	38.262,00	0,00	0,00	38.262,00
Totais da modificação para a classificação económica 01:		233.014,00	260.964,00	0,00	0,00	260.964,00
25	02 Aquisição de bens e serviços	198.000,00	338.000,00	0,00	0,00	338.000,00
25	0201 Aquisição de bens	31.100,00	36.100,00	0,00	0,00	36.100,00
25	020110 Produtos vendidos nas farmácias	500,00	500,00	0,00	0,00	500,00
25	020115 Prémios, condecorações e ofertas	3.700,00	3.700,00	0,00	0,00	3.700,00
25	020117 Ferramentas e utensílios	1.000,00	1.000,00	0,00	0,00	1.000,00
25	020120 Material de educação, cultura e recreio	2.100,00	7.100,00	0,00	0,00	7.100,00
25	020121 Outros bens	23.800,00	23.800,00	0,00	0,00	23.800,00
25	0202 Aquisição de serviços	166.900,00	301.900,00	0,00	0,00	301.900,00
25	020201 Encargos das instalações	17.000,00	17.000,00	0,00	0,00	17.000,00
25	020203 Conservação de bens	1.000,00	1.000,00	0,00	0,00	1.000,00
25	020208 Locação de outros bens	8.200,00	8.200,00	0,00	0,00	8.200,00
25	020213 Deslocações e estadas	1.000,00	1.000,00	0,00	0,00	1.000,00
25	020217 Publicidade	8.150,00	8.150,00	0,00	0,00	8.150,00
25	020218 Vigilância e segurança	2.750,00	2.750,00	0,00	0,00	2.750,00
25	020225 Outros serviços	128.800,00	263.800,00	0,00	0,00	263.800,00
Totais da modificação para a classificação económica 02:		198.000,00	338.000,00	0,00	0,00	338.000,00
Totais da modificação para as despesas correntes da classif. orgânica 25 :		431.014,00	598.964,00	0,00	0,00	598.964,00
Totais da modificação para a classificação orgânica 25 :		431.014,00	598.964,00	0,00	0,00	598.964,00
Totais da modificação para a classificação orgânica 25:		431.014,00	598.964,00	0,00	0,00	598.964,00
Totais da modificação:		129.274.097,00	85.087.927,00	46.460,00	-46.460,00	85.087.927,00

# Operações de Tesouraria

**Município de Gondomar**

**Ano:** 2018

(designação da autarquia local)

(unidade: EUR)

CONTAS		SALDO GERÊNCIA ANTERIOR		MOVIMENTO ANUAL		SALDO GERÊNCIA SEGUINTE	
Código	Designação	Devedor	Credor	Devedor	Credor	Devedor	Credor
2421	IRS -Trabalho dependente		95.098,00	1.360.904,81	1.356.213,00		90.406,19
2422	IRS - Rendimentos profissionais		2.334,37	38.819,27	46.638,16		10.153,26
2423	Capitais						
24241	IRS - Prediais		5,02	2.916,03	2.911,01		
24242	IRC - Prediais			846,00	846,00		
2429	Sobre outros rendimentos						
244111	Imposto de selo nos termos do N° 1 da TIS						
244112	Imposto de Selo nos termos do N° 8 da TIS						
244113	Imposto de Selo nos termos do nº 12.3 da TIS						
244114	Imposto de selo nos termos do 12.5.1 da TIS			66,00	66,00		
244115	Imposto de selo nos termos do 15.01 da TIS						
244116	Imposto de selo nos termos do n. 2 da TIS						
244117	Imposto de selo nos termos do 12.5.2 da TIS						
244118	Licenças de porte de arma						
244119	IVA						
244120	Imposto de selo nos termos do nº10.2 da TIS						
244121	Imposto de selo nos termos do nº 167 da TIS						
244122	Imposto selo nos termos do nº 12.1						
24422011	Cartas de Caçador						
24422012	Parte nas aut. troca, venda ou cedência arma						
24422013	Licenças Caça e Registo de Animais						
24422014	Licenças para uso e porte de arma						
24422015	Imposto Comércio e Industria						
24422016	Adicional 8 % s/ Imp. Com. Und.						
2442202	Comando Geral da PSP - Fundo de Fiscalização						
2442203	Instituto da Conservação da Natureza						
2442204	Governo Civil						

# Operações de Tesouraria

## Município de Gondomar

Ano: 2018

(designação da autarquia local)

(unidade: EUR)

CONTAS		SALDO GERÊNCIA ANTERIOR		MOVIMENTO ANUAL		SALDO GERÊNCIA SEGUINTE	
Código	Designação	Devedor	Credor	Devedor	Credor	Devedor	Credor
24422051	Emolumentos Contados em escritura						
2442206	Direcção Geral da Qualidade		229,56	2.964,75	3.088,63		353,44
2442207	Tribunal de Contas - Emolumentos		2.271,40				2.271,40
24422081	Censos 2001						
2442209	Conservatória do Registo Predial						
2442210	EdC- Rio Tinto - IMTT, IP		67,50	15.552,00	14.715,00	769,50	
2442211	EdC - Rio Tinto, A.M.A., IP		26,39	560,32	574,49		40,56
2442212	EdC - Gondomar - IMTT, IP		5.940,00	96.727,50	97.213,50		6.426,00
2442213	EdC - Gondomar - A.M.A., IP		234,27	3.776,72	3.791,50		249,05
2442214	EdC - Rio Tinto - ADSE		3,75	5,00	6,25		5,00
2442215	EdC - Gondomar - ADSE			60,00	60,00		
2442216	EdC - Gondomar - DGAJ			21.204,00	21.204,00		
2442217	Emissário do Rio Tinto - Águas do Porto, EM			412.141,92	412.141,92		
24431	Coimas ao abrigo do Dec Lei 292/2000 - Ruído						
24432	Estado - Coimas por contra-ordenação rodoviária		778,19	4.511,39	4.166,82		433,62
24433	ANSR - Coimas por contra-ordenação rodoviária		253,51	1.318,51	1.190,77		125,77
244341	Estado - coimas contra-ordenação ambiental			17,29	17,29		
244342	PSP - coimas de contra-ordenação ambiental						
244343	GNR - coimas contra-ordenação ambiental			25,95	25,95		
244344	Fundo Ambiental - coimas contra-ordenação			86,50	86,50		
2451	ADSE		39.723,42	549.508,47	549.586,09		39.801,04
24521	CGA - Retenções dos funcionários		75.763,86	1.047.815,32	1.047.392,56		75.341,10
24522	CGA - Retenções de empreiteiros e fornecedores						
245311003104	Centro Regional Segurança Social Porto		52.983,29	738.997,62	739.649,92		53.635,59
245311009105	Camara Municipal de Gondomar						
24532000050	Auto Molas - Costa & Alberto Ld.						
24532000128	Resol Residuos Solidos-Lusofactor,S.Fac						

# Operações de Tesouraria

**Município de Gondomar**

**Ano:** 2018

(designação da autarquia local)

(unidade: EUR)

CONTAS		SALDO GERÊNCIA ANTERIOR		MOVIMENTO ANUAL		SALDO GERÊNCIA SEGUINTE	
Código	Designação	Devedor	Credor	Devedor	Credor	Devedor	Credor
24532000319	Carroper - Constr.E Repar.Carroc.Ld.						
24532000426	Rui & Ferreira - Com. de Mat.de Escrit.e Informáti						
24532000789	São Rosendo - Actividades Hoteleiras, Lda.						
24532000917	Gondicastro -Transportes Lda.						
24532001359	Roboredo Bares, Lda.						
24532001715	Musicomania De Victor P.Castro Macedo						
24532001741	Agrisousa - Sociedade Agrícola do Vale do Sousa,Ld						
24532001836	M.Oliveira Caetano, Lda.						
24532002057	Gondopav - Pavimentos E Revestimentos L						
24532002572	Jaime Ribeiro & Filhos , S.A.*						
24532002586	Edigom - Soc.Construcoes Ld.						
24532002598	Construções Dias dos Santos & Santos, Ldª.						
24532002612	Cunha Duarte,S.A.						
24532003551	Bruno de Sousa Magalhães, Dr.						
24532006783	Gimnomaia - Artigos de Desporto,Ldª.						
24532006884	Adelino, Amaral & Fernandes, Lda						
24532006924	Estores Cavada Nova-Montagem/Comércio Estores, Lda						
24532006927	Ana Paula Teixeira, Unipessoal, Ldª.						
24532007025	Contar Com - Agência de Comunicação, Ldª.						
24532007193	Marpeifashion - Confecções S.A.						
24532007245	António Delindro Gonçalves Silva						
24532007872	Sporcastro, Ldª.						
24532007925	RJSS - Construções , Lda.						
24532008008	Fernando da Silva Rodrigues						
24532008109	Geoglobal - Sistemas de Informação Geográfica, Ldª						
24532008128	Restaurante Cantinho das Manas de Constança Fernan						
24532008138	Edel - Emídio Neves & Cª., Ldª.						

# Operações de Tesouraria

## Município de Gondomar

Ano: 2018

(designação da autarquia local)

(unidade: EUR)

CONTAS		SALDO GERÊNCIA ANTERIOR		MOVIMENTO ANUAL		SALDO GERÊNCIA SEGUINTE	
Código	Designação	Devedor	Credor	Devedor	Credor	Devedor	Credor
24532008554	M.Figueiredo Rodrigues - Soc. Unipessoal, Lda.						
24532008589	Carvalho & Leal, Lda.						
24532008920	Maria de Fátima de Jesus Ribeiro dos Santos						
24532009037	FOZCOL - Construções Lda.*						
24532009270	Gondomar, Coração de Ouro, EM						
24532009439	Fanzegas - Inst. Redes Gás e Aquecimento Central,						
24532009496	Incidências de Luz, Iluminações Festivas, Lda.						
24532009617	Delfim Manuel Silva Guimarães						
24532010025	Biodouro - Produtos e Equipamentos de Limpeza, Lda						
24532010048	Sociedade Construções Aleluia, Lda.						
24532010493	Construções Perfeição, Lda.						
24532010579	Webrand - Agência de Publicidade, Lda.						
24532010631	Batimaia - Construções, Lda.						
24532011244	Mecver Ambiente, Lda.						
24532011353	Trenmo - Engenharia, S.A.						
24532011742	Miguel Angelo Produções Unipessoal, Lda			1.260,75	1.260,75		
24532011746	Mário Fernando Magalhães Nascimento						
24532014288	José António Noverça Rodrigues		250,00	500,00		250,00	
24532014808	Pedro Alexandre da Silva Barbosa			498,84	498,84		
24533002633	Boavista Futebol Clube						
24533002652	Fábrica da Igreja Paroquial S.Cosme						
24533002908	Sport Clube De Rio Tinto						
24533002968	Associação Vicentina de Melres						
24533007379	Gondomar Clube de Ciclismo						
24533008269	Maria José Santos Moreira Barros						
24533008900	Rosa Maria Rocha de Sousa Lopes						
24533008901	Vitor Manuel Silva Loureiro						

# Operações de Tesouraria

**Município de Gondomar**

**Ano:** 2018

(designação da autarquia local)

(unidade: EUR)

CONTAS		SALDO GERÊNCIA ANTERIOR		MOVIMENTO ANUAL		SALDO GERÊNCIA SEGUINTE	
Código	Designação	Devedor	Credor	Devedor	Credor	Devedor	Credor
24533009022	Alcino Teixeira Monteiro						
24533009403	Maria Rosa da Silva Rocha						
24533009991	Ivo André Sousa Lopes						
24533009992	Maria Helena Ribeiro Teixeira						
24533009993	Maria de Fátima Alves Maia						
24533010053	Idalina Maria Neves Castro						
24533010404	Daniel Filipe Fernandes Coelho						
24533010880	Lícinio Francisco Moreira dos Santos						
24533011044	Rui Manuel Sousa de Jesus						
24533011190	Maria de Fátima Couto Ferreira						
24533011744	Maria do Céu dos Santos Correia						
24533011745	Lindolfo Fernando Martins Jesus						
24533011778	Jose Manuel Duarte Soares						
24541000050	Auto Molas - Costa & Alberto Ld.						
24541000076	Camolde - Casas Modeladas, Ldª.						
24541000092	Casa Moura - Restaurante, Ldª.						
24541000128	Resol Residuos Solidos-Lusofactor,S.Fac						
24541000214	Edigondomar, Edição de Publicações, Ldª.						
24541000314	Repórter - Artes Gráficas - Edição de Publicações,						
24541000319	Carroper - Constr.E Repar.Carroc.Ld.						
24541000350	Triquímica - Soluções Químicas e Ambientais, S.A.*						
24541000379	Manquitec - Prod. Manut. Industrial, Ld						
24541000390	Mário Silva & Gandra, Ldª.						
24541000394	Mecver Ldª. - Metalomecânica e Equipamentos Indust						
24541000406	Mofil - Metalúrgica Morais & Filhos, Ldª.						
24541000426	Rui & Ferreira - Com.Mat.Escrit.Inf.Ld.						
24541000476	Restaurante Snack-Bar "Verde Nabo" - David & Améri						



# Operações de Tesouraria

## Município de Gondomar

Ano: 2018

(designação da autarquia local)

(unidade: EUR)

CONTAS		SALDO GERÊNCIA ANTERIOR		MOVIMENTO ANUAL		SALDO GERÊNCIA SEGUINTE	
Código	Designação	Devedor	Credor	Devedor	Credor	Devedor	Credor
24541000536	Recauchutagem 1001, Lda						
24541000558	Dinormola/Comercio Colchoes Mobiliario						
24541000645	União Transportes Carvalhos, Lda.						
24541000692	Restaurante Margem Douro,Lda.						
24541000706	Alberto de Oliveira, Herdeiros, Lda.						
24541000735	Vidraria Central Ermentao - Luis M.S.C.						
24541000789	São Rosendo - Actividades Hoteleiras, Lda.						
24541000798	Moreira & Veríssimo, Lda.						
24541000819	Padaria Alto Da Serra - Industria de Panificação,						
24541000885	José Humberto S.Fernandes - S.Prod.Hig.						
24541000917	Gondicastro -Transportes Lda.						
24541000988	Instituto de Construção - Faculdade Engª.						
24541001008	Sociedade Portuguesa do Ar Líquido "ArLíquido", Lda.						
24541001016	Empremar,Ld.						
24541001035	Formoprinte - Formulários Comerciais*						
24541001070	Tipografia Martins - Martins & Rodrigues, Lda.						
24541001085	Editores Civilização - Américo Fraga Lamas Lda.						
24541001194	Lusalite-Soc.Portuguesa Fibro-Cimento		251,52				251,52
24541001225	VMR- Comércio de Mobiliário - Vitor Manuel Rodrigu						
24541001243	Rui Jorge Pires Mota		228,04				228,04
24541001252	Grande Golo - Daniel Edmundo Fonseca de Castro & C						
24541001270	Vadeca - Equipamentos de Limpeza Industrial e Urba						
24541001359	Roboredo Bares, Lda.						
24541001389	Tipografia Telstar						
24541001690	Terramar - Editores, Distribuidores e Livreiros, L						
24541001720	A.G.C.R.Solucoes Informaticas Ld.		1.810,02				1.810,02
24541001741	Agrisousa - Sociedade Agrícola do Vale do Sousa,Ld						

# Operações de Tesouraria

**Município de Gondomar**

**Ano:** 2018

(designação da autarquia local)

(unidade: EUR)

CONTAS		SALDO GERÊNCIA ANTERIOR		MOVIMENTO ANUAL		SALDO GERÊNCIA SEGUINTE	
Código	Designação	Devedor	Credor	Devedor	Credor	Devedor	Credor
24541001824	Estores Vitoria Ld.						
24541001836	M.Oliveira Caetano, Lda.						
24541001872	P.R. Informatica, Ld.						
24541001874	Lebijon Malhas E Confecoes Lda						
24541001925	Didakto Cria Actividades-Didactica Lda						
24541001939	Memosis - Sistemas Informáticos, Ldª.						
24541002057	Gondopav - Pavimentos E Revestimentos L						
24541002204	Press Baguim - Edição de Publicações, Ldª.						
24541002223	Campo das Letras - Editores,S.A.						
24541002271	Sed - Telesis Portugal						
24541002272	Motoporto,Lda.						
24541002276	Pensão Aviz						
24541002277	Plaspur-Soc.Materiais Plásticos,Lda*						
24541002284	Rádio Festival Do Norte, S.A.		703,56	2.673,54	4.429,98		2.460,00
24541002313	Irmarfer, S.A.			209,10	209,10		
24541002320	Ferragens Campos, Ldª.						
24541002340	Carpintaria Agras, Lda						
24541002350	Renel - Impermeabilizações e Revestimentos, Ldª.						
24541002360	Santosom - Comércio e Indústria de Audiovisual, Ld						
24541002436	Prosider - Produtos Siderúrgicos, S.A.						
24541002557	Construmelres-Sociedade De Construcoes						
24541002572	Jaime Ribeiro & Filhos , S.A.*						
24541002586	Edigom - Soc.Construcoes Ld.						
24541003551	Bruno de Sousa Magalhães, Dr.						
24541003892	Antonio Victorino Goulartt de Medeiros e Almeida						
24541006783	Gimnomaia - Artigos de Desporto,Ldª.						
24541006810	Metaloarte - F.Caetano e Filhos, Ldª.						

# Operações de Tesouraria

**Município de Gondomar**

**Ano:** 2018

(designação da autarquia local)

(unidade: EUR)

CONTAS		SALDO GERÊNCIA ANTERIOR		MOVIMENTO ANUAL		SALDO GERÊNCIA SEGUINTE	
Código	Designação	Devedor	Credor	Devedor	Credor	Devedor	Credor
24541006811	Sucessores de José Borges de Sousa - Ourives - Fab						
24541006837	Carpintaria do Lendal, Ldª.						
24541006856	Publigon - Mário Rui Rocha de Castro						
24541006924	Estores Cavada Nova-Montagem/Comércio Estores, Lda						
24541006927	Ana Paula Teixeira, Unipessoal, Ldª.						
24541006958	Michaelis & Martins, Lda						
24541006960	R.B.O.-Comércio de Artigos P/Saneamento e Águas						
24541006999	Manaiacar - Reutilização de Peças para Camiões, Ld			307,51	361,33		53,82
24541007001	Gondotec - Sistemas de Sefurança e Domotica, L.da						
24541007003	Rocha Artes Gráficas, L.da		191,44				191,44
24541007025	Contar Com - Agência de Comunicação, Ldª.						
24541007053	Lop - Especialidades Veterinarias, L.da						
24541007118	Equigym-Equip.e Artigos Desportivos, Lda						
24541007188	Empresa Diário do Porto,Lda.				707,55		707,55
24541007193	Marpeifashion - Confecções S.A.						
24541007195	Fotografic-Pub.e Design -De José Fernando Moraes R						
24541007196	Gondoprint - Artes Gráficas, Ldª.						
24541007245	António Delindro Gonçalves Silva						
24541007312	Quitporta						
24541007449	Oficina São Cristovão, Unipessoal, L.da						
24541007477	Rolbetão - Sociedade de Construções, Ldª.						
24541007519	Rui Manuel Sousa Barbosa						
24541007533	Leroy Merlin Portugal, Soc.Bricolage						
24541007615	Vieirotel Equipamentos Hoteleiros Lda						
24541007834	AmbientArte - Projectos de Animação, Ldª.						
24541007872	Sporcastro, Ldª.						
24541007893	Balanças Romão, S.A.						

# Operações de Tesouraria

**Município de Gondomar**

**Ano:** 2018

(designação da autarquia local)

(unidade: EUR)

CONTAS		SALDO GERÊNCIA ANTERIOR		MOVIMENTO ANUAL		SALDO GERÊNCIA SEGUINTE	
Código	Designação	Devedor	Credor	Devedor	Credor	Devedor	Credor
24541007910	Empresa de Espectáculos Cipriano Costa, Ldª.						
24541007911	Raposo & Antunes, Ldª.						
24541007925	RJSS - Construções , Lda.						
24541008128	Restaurante Cantinho das Manas de Constança Fernan						
24541008138	Edel - Emídio Neves & Cª., Ldª.						
24541008246	Habigranja - Construções e Obras Públicas, Ldª.						
24541008411	Café - Adega Regional O Eléctrico - César Santos M						
24541008554	M.Figueiredo Rodrigues - Soc. Unipessoal, Ldª.						
24541008589	Carvalho & Leal, Ldª.						
24541008655	Allfire - Comércio Manutenção Equipº. Contra Incên						
24541008983	EB- Enceradora do Bonfim						
24541009166	Mármore e Granitos A. Sousa, Lda.						
24541009167	Motorbus, Reparação e Peças Auto, Lda						
24541009295	IETA - Indústria de Estofos e Transformação de Automóve			575,03	575,03		
24541009358	Sociedade de Construções V.B.L., Ldª**						
24541009433	Jolyagua - Tratamentos de Águas e Ar Ambiente, Ldª						
24541009439	Fanzegas - Inst. Redes Gás e Aquecimento Central,						
24541009476	Coelho Guedes,Lda.						
24541009496	Incidências de Luz, Iluminações Festivas, Ldª.			10.501,32	10.501,32		
24541009505	Anadolu - Comércio de Vestuário, Lda*						
24541009565	Ambitrofa - Tratamento de Aguas, Lda.						
24541009618	Caetano Auto, S.A.						
24541009623	Castro Fernandes - Instalação e Manutenção Ar Cond						
24541009847	Cleanpur, Lda						
24541009851	Datinfor Informática e Serviços S.A						
24541009855	Sofitrave, Lda						
24541009916	Menavaur - Marmores e Granitos,Unip.Lda.*						

# Operações de Tesouraria

**Município de Gondomar**

**Ano:** 2018

(designação da autarquia local)

(unidade: EUR)

CONTAS		SALDO GERÊNCIA ANTERIOR		MOVIMENTO ANUAL		SALDO GERÊNCIA SEGUINTE	
Código	Designação	Devedor	Credor	Devedor	Credor	Devedor	Credor
24541009943	Acrilexpot - Fábrica de Artigos Decorativos, Lda*						
24541009953	Justino de Almeida & Mira, Lda						
24541009976	Manuel Armando Silva Barros						
24541010002	Inspecentro - Inspeção Periódica de Veículos Auto						
24541010248	Net Transmit & Receive Portugal, Lda						
24541010308	Maquiceram-Máquinas para Cerâmica, Lda						
24541010318	Coração D'Ouro , Lda						
24541010495	Restaurante Cantinho do Moura						
24541010527	Living Tours - Viagens e Turismo, Lda.						
24541010530	Olinda Andrade da Fonseca Oliveira						
24541010551	Esboçooriginal - Equipamentos Hoteleiros, Lda.						
24541010561	Manuel Joaquim Alves Pereira						
24541010579	Webrand - Agência de Publicidade, Lda.						
24541010733	T.A.L. - Som & Luz, Lda.						
24541010761	Eurotendas -Estruturas Metálicas, Lda*						
24541010803	Garpintex - Industria de Tintas e Revestimentos, L						
24541011244	Mecver Ambiente, Lda.						
24541011273	Prismas & Letras - Soluções Gráficas, Unipessoal,						
24541011298	Singular Plural - Lerarte&Comunicação Unipessoal,						
24541011300	Verofasp,Lda.						
24541011346	Idealprint - Artes Gráficas, Lda.						
24541011353	Trenmo - Engenharia, S.A.						
24541011425	Rute Alexandra Terramoto Ribeiro Fonseca - Limpajá						
24541011488	CR Marketing e Publicidade, Unipessoal, Lda.						
24541011632	GAT - Comercialização de Sistemas de Protecção Ele						
24541011638	Parafusex, Lda.						
24541011660	Your Projects, Lda.						

# Operações de Tesouraria

**Município de Gondomar**

**Ano:** 2018

(designação da autarquia local)

(unidade: EUR)

CONTAS		SALDO GERÊNCIA ANTERIOR		MOVIMENTO ANUAL		SALDO GERÊNCIA SEGUINTE	
Código	Designação	Devedor	Credor	Devedor	Credor	Devedor	Credor
24541011751	Auto S.Castro - Reboques, Ldª.*						
24541011793	FL. Edição e Produção Cultural, Lda						
24541011834	Sovedações II - Cercas e Redes Unipessoal, Ida.						
24541011935	Cirurgias Urbanas, Lda		58,43	58,43			
24541011992	MC Sousa & Filhos Lda.						
24541012028	Álvaro João da Silva & Cª. Ldª. (Arteal)						
24541012035	Pinhal de Lima Gomes, Unipessoal Lda						
24541012081	Matriculas e Acessórios Auto de A a Z,Ldª.						
24541012113	Peralta & Coutinho, S.A.						
24541012170	Cais Quinhentos - Comunicação Ldª.						
24541012256	Support Reason, Ldª.						
24541012743	Auto Reparadora do Passal, Ldª						
24541012821	Projetos Infinitos, Ldª.						
24541012822	Copicunha - Mateiral Desportivo e Publicidade Ldª.						
24541012834	Vale & Silveira, Lda						
24541012864	Desdigit - Artes Gráficas, Ldª.						
24541012865	Ana Maria da Silva Pinto				87,50		87,50
24541012883	Misturagráfica, Unipessoal, Ldª.				173,74		173,74
24541012928	Manter-se Saudável - Unipessoal, Ldª.						
24541012997	Power Yates, Ldª.						
24541013066	Carlos Alberto Alves Ferreira						
24541013089	Susana Branca dos Santos Pinheiro e Monteiro						
24541013371	Vitor Alexandre Nora Costa Unipessoal, Lda						
24541013455	Etibor Etiquetas, SA						
24541013972	Politrofa II - Artefactos de Fibra, Lda.						
24541014288	José António Noverça Rodrigues			250,00	500,00		250,00
24541014355	Liveact Produções Ldª.						

# Operações de Tesouraria

**Município de Gondomar**

**Ano:** 2018

(designação da autarquia local)

(unidade: EUR)

CONTAS		SALDO GERÊNCIA ANTERIOR		MOVIMENTO ANUAL		SALDO GERÊNCIA SEGUINTE	
Código	Designação	Devedor	Credor	Devedor	Credor	Devedor	Credor
24541014445	IGPS Protek Intervention Gard.P.Securite S.R.L.- Su						
24541014503	Música no Coração Soc.Port.NT. Unipessoal, Ldª.			1.215,24	1.215,24		
24541014758	Tenra Steakhouse, Ldª.						
24541014784	Insizium, S.A.						
24541015746	Jorge Luis Correia Moreira			31,25	31,25		
24542001359	Roboredo Bares, Lda.						
24542001780	Luz & Som Electrónica, Lda						
24542002633	Boavista Futebol Clube						
24542002672	Grupo Desportivo e Cultural Nª. Sª. Areosa						
24542002701	Clube Atlético de Rio Tinto						
24542002762	Associação Desportiva de S.Pedro da Cova						
24542002908	Sport Clube De Rio Tinto						
24542003048	Associação Desportiva e Cultural Moradores Urb. Ar		28,89				28,89
24542007310	Associação Social e Recreativa do Bairro Mineiro S						
24542007379	Gondomar Clube de Ciclismo						
24542009403	Maria Rosa da Silva Rocha*						
24551	Penhoras em vencimentos		133,29	70.909,47	71.334,36		558,18
2456	Tribunal Municipal do Porto - Cartas Precatórias		15,87				15,87
2457	Câmara Municipal da Maia						
2458	Tribunal Tributário do Porto - Taxa de Justiça		715,39				715,39
2459	Serviço Nacional de Bombeiros e Prot. Civil						
2460	Tribunal Administrativo e Fiscal do Porto		133,50		41,69		175,19
2491	outras		69,45	999,05	958,84		29,24
2492	DRAP Norte - Vistorias						
2626	Cauções do pessoal						
2631	STAL		1.158,42	14.076,74	14.077,59		1.159,27
2632	SINACEL		41,31				41,31

# Operações de Tesouraria

**Município de Gondomar**

**Ano:** 2018

(designação da autarquia local)

(unidade: EUR)

CONTAS		SALDO GERÊNCIA ANTERIOR		MOVIMENTO ANUAL		SALDO GERÊNCIA SEGUINTE	
Código	Designação	Devedor	Credor	Devedor	Credor	Devedor	Credor
2633	SINTAP		17,97	303,73	316,88		31,12
2634	Sindicato dos Professores do Norte			4,50	4,50		
2635	Sindicato dos trabalhadores da Função Pública		957,44	11.594,41	11.610,84		973,87
2636	Sindicato Tec. Adm Auxiliares Educação		27,65	373,31	379,04		33,38
26371	Sindicato dos Inspectores da Educação e do Ensino						
26372	Sindicato dos Trabalhadores dos Impostos		65,24	782,88	782,88		65,24
26373	Sindicatos Quadros Técnicos do Estado		19,00	228,00	228,00		19,00
26374	Sindicato Independente dos Professores de Educação		9,00	108,00	108,00		9,00
26375	SINTESPA			36,06	42,14		6,08
2638	ATE - Associação Sind. Trabalhadores da Educação						
2639	Sindicato Nacional Policias Municipais		81,47	876,57	859,72		64,62
26432	Juros de mora						
26433	Taxa de religação						
26434000495	Serviços Municip. Agua E Saneamento						
2651	Banco Santander Totta - Rendas de Habitação		44.908,32	1.604.407,06	1.596.006,46		36.507,72
2652	CCDRN - Apreciação pedido autoriz.- Port. 1247/08		701,20				701,20
2653	Ministerio da Economia - Taxas de Projectos						
26850	Garantias-Acionadas judicialmente						
26851000076	Camolde - Casa Modeladas, Ld.		486,33				486,33
26851000136	Consortil						
26851000285	Jerónimo Santos Cardoso, Lda.		4.340,00	2.462,00			1.878,00
26851000343	Teprocil - Tecnologias e Produtos Para Construção		394,22				394,22
26851000388	Maria Fernanda M.S.C.Silva-Bpi Factorsa		9.446,13				9.446,13
26851000399	Metalocar - Indústria de Metalomecânica, S.A.		0,26				0,26
26851000489	Serralharia Gondomarinho, Ld.						
26851000499	Habileonel-Construções Unipessoal,Lda		249,40				249,40
26851000501	Sinalnorte-Sinalização e Marcação de Estradas, Lda		9.970,54				9.970,54



# Operações de Tesouraria

## Município de Gondomar

Ano: 2018

(designação da autarquia local)

(unidade: EUR)

CONTAS		SALDO GERÊNCIA ANTERIOR		MOVIMENTO ANUAL		SALDO GERÊNCIA SEGUINTE	
Código	Designação	Devedor	Credor	Devedor	Credor	Devedor	Credor
26851000515	Vianas - Máquinas, Ferramentas e Material de Incê		644,73				644,73
26851000522	Mecanofluidos - Instalações Electromecânicas e Red		271,00	271,00			
26851000586	Somague - Engenharia, Sa		529,99				529,99
26851000614	Eysa Tesis - Tecnologia de Sistemas Electrónicos,		885,40	885,40			
26851000828	Revinobre - Técnicas de Revestimentos, Lda.		3.020,16				3.020,16
26851000849	ICMG-Indústria de Construções Metálicas de Gondoma		7.175,30				7.175,30
26851000879	Ecop - Emp.Const.Obras Publicas Sa						
26851000967	Sistelmar - Soc.Const.Ld.		42.887,51				42.887,51
26851000999	Alcatifas das Antas - Oliveiras, Freire & Cª., Lda		413,59				413,59
26851001135	A.F.Barbosa Ld.						
26851001224	Telfone - Representação de Equipamentos de Telecom		3.955,19		1.553,38		5.508,57
26851001326	MCM - Moreira, Cruz & Magalhães,Lda.				16.009,00		16.009,00
26851001526	A.Barbosa & Filhos Ld.		736,75				736,75
26851001568	Tito Fernando & Cª. Lda.		347,50				347,50
26851001662	Eri - Energia e Gás, S.A.						
26851001829	Cablinfor - Projectos e Cablagens Informáticas, Ld		1.172,00				1.172,00
26851001837	Coelho & Manuela, Lda.						
26851002013	Gondoclima - Assistência Técnica Unipessoal, Lda.		190,00				190,00
26851002046	Tefimet-Comércio de Ferramentas, Lda.		446,38				446,38
26851002052	Antonio Rodrigues Ferreira		248,40				248,40
26851002057	Gondopav - Pavimentos E Revestimentos L		1.503,50				1.503,50
26851002061	Dia Portugal Supermercados - Sociedade Unipessoal,		11.900,00				11.900,00
26851002177	Ricohotel - Edério Vieira & Vieira Lda						
26851002232	Altamira Mobil.Sa-Factoring Atlantico		205,38				205,38
26851002252	Suba-Limpeza E Manutencao, S.A.						
26851002263	Soinca - Sociedade Industrial de Cucujães,S.A.		239,75				239,75
26851002277	Plaspur-Soc.Materiais Plasticos,Lda						

# Operações de Tesouraria

**Município de Gondomar**

**Ano:** 2018

(designação da autarquia local)

(unidade: EUR)

CONTAS		SALDO GERÊNCIA ANTERIOR		MOVIMENTO ANUAL		SALDO GERÊNCIA SEGUINTE	
Código	Designação	Devedor	Credor	Devedor	Credor	Devedor	Credor
26851002326	Antunes & Duraes, Lda						
26851002391	Instituto Electrotécnico Português						
26851002445	Sociveda-Comercialização de Produtos de Arame, S.A						
26851002495	Algeco Construcoes Pre-Fabricadas Sa						
26851002535	Joaquim Magalhaes M.Cerejo - Const.Civ.		132,18				132,18
26851002552	Teixeira Duarte - Engenharia & Construções, S.A.						
26851002553	Justino Silva Oliveira		16.362,32				16.362,32
26851002555	Construcoes R.P. Ld.						
26851002558	Sociedade Construcoes H.Hagem,Sa						
26851002559	Lovimec - Renovacao Urbana E Constr.Ld.						
26851002560	Mss - Construtora,Sa		270,03				270,03
26851002561	Margasil - Sociedade Construções Lda.		50,50				50,50
26851002564	Habiseque - Construcoes Sa		167,47				167,47
26851002566	Antonio Babo & C.,Ld.		5.188,06				5.188,06
26851002567	R.E.D. - Relvados e Equip.Desportivos Ld		891,00				891,00
26851002568	Fernando Carvalho Mendes & C.Ld.		8.701,92		3.966,06		12.667,98
26851002569	Caridades - Acacio C.Ferreira & Irmao L		1.911,70				1.911,70
26851002570	Novopca - Const.Associados Ld.						
26851002572	Jaime Ribeiro & Filhos Ld.						
26851002573	Agostinho Amandio Nogueira		6.633,86				6.633,86
26851002575	Alexandre Barbosa Borges,SA		20.785,66		4.019,21		24.804,87
26851002576	Sociedade Construcoes Maia & Maia Ld.						
26851002577	Civibral - Sistemas Construcacao,Sa						
26851002582	Ferreira - Construcoes,Sa		8.467,48				8.467,48
26851002583	Contacto - Sociedade Construções, S.A.						
26851002586	Edigom - Soc.Construcoes Ld.		14.697,05				14.697,05
26851002589	Antonio Ramalho-Soc.Constr.Desport.Ld.		195,00				195,00

# Operações de Tesouraria

**Município de Gondomar**

**Ano:** 2018

(designação da autarquia local)

(unidade: EUR)

CONTAS		SALDO GERÊNCIA ANTERIOR		MOVIMENTO ANUAL		SALDO GERÊNCIA SEGUINTE	
Código	Designação	Devedor	Credor	Devedor	Credor	Devedor	Credor
26851002595	Construcoes Vieira Pacheco, Ld		5.747,93				5.747,93
26851002598	Construcoes Dias Santos & Santos, Lda						
26851002600	Monte & Monte,Sa - Constr.C.Obr.Public.						
26851002601	Construtora da Huila - Irmãos Neves, Lda.		17.949,78				17.949,78
26851002603	Construtora Abrantina, S.A.						
26851002605	Gondnor - Const. Imobiliario, Ld						
26851002607	José da Silva Barbosa & Filhos, Ld						
26851002608	Sousa, Resende & Rod.Constr.Sa - Bpi F.		1.020,73				1.020,73
26851002609	Francisco Certo, Ld.						
26851002611	M.dos Santos & Companhia, Sa		64.074,61	12.645,46	14.024,64		65.453,79
26851002612	Cunha Duarte,Sa		153.891,46				153.891,46
26851002613	Manuel Teixeira Ld.-Bcp Factoring		12.392,08				12.392,08
26851002614	Montel - Montagens Eléctricas, Ldª.		421,61				421,61
26851002615	Osorio Nogueira & Mota, Ld.		9.855,36				9.855,36
26851002618	Soc.Const.Casimiro Ferreira,Ld.-Bcp Fac		938,81				938,81
26851002619	Sociedade Const. Gomes Do Monte, Lda.		1.182,90				1.182,90
26851002620	Sociedade Construções Soares Costa, S.A.		0,01				0,01
26851002621	Jofilhos - Sociedade De Construcoes Ld.		9.815,14	9.523,35	8,84		300,63
26851003310	Petróleos de Portugal - Petrogal, S.A.		7.303,49				7.303,49
26851004473	Rodrigues & Irmão Lda		5.140,11				5.140,11
26851004479	F.S.A.C. Constr. E Imobiliario Lda		1.995,19				1.995,19
26851004508	Borges & Borges,Lda		1.588,31				1.588,31
26851006671	Edinorte - Edificações Nortenhass, SA						
26851006807	Ereserv - Mobiliário Urbano, Ldª.		14.092,41				14.092,41
26851006970	Imo Serra Invest.Imob.,Lda-BPI Factor SA		4.447,81				4.447,81
26851006981	C.F.& H. - Carlos Ferreira & Henriques - S.C		15,00				15,00
26851006985	Rodapé e Rodatecto						

# Operações de Tesouraria

## Município de Gondomar

Ano: 2018

(designação da autarquia local)

(unidade: EUR)

CONTAS		SALDO GERÊNCIA ANTERIOR		MOVIMENTO ANUAL		SALDO GERÊNCIA SEGUINTE	
Código	Designação	Devedor	Credor	Devedor	Credor	Devedor	Credor
26851007005	Jarpel, Construções e Manutenção de Relvados e Jar						
26851007046	Hidronorte - Sondagens e Captação de Água, Lda.		348,00				348,00
26851007078	Lobecos, Construções - Antonio Maria Lobo & C.Lda		13.620,91	3.591,58	2.808,10		12.837,43
26851007085	Manuel Silva & Micael Osório, Lda. - FERRARIU						
26851007094	Soc.Empreitadas do Marco, Lda		42.512,17		21.490,13		64.002,30
26851007122	Jogo Silva & Silva, Lda		157,27				157,27
26851007126	Antonio Virgilio Sousa Teixeira		144,15				144,15
26851007161	Guiatel - Serviços de Telecomunicações, S.A.						
26851007169	Construções Baguinense,SA						
26851007172	Imogue-Comércio Imobiliária,Ld		7.481,97				7.481,97
26851007177	Belmiro C. Ramos-Const.Civil SA		239,42				239,42
26851007306	Oficialpinta - Pinturas e Revestimentos, Lda.		988,75				988,75
26851007429	António Moreira Fernandes - Ar Condicionado, Elect		293,32				293,32
26851007435	Júlio Couto - Pintura e Lacagem Construção Civil,		1.625,71	1.315,71			310,00
26851007477	Rolbetão - Sociedade de Construções, Lda.		276,16				276,16
26851007493	Consórcio Britaco/Civopal						
26851007555	FDO - Construções, S.A.		39.673,91				39.673,91
26851007582	Ladário - Sociedade de Construções, Lda.						
26851007625	POAL - Pavimentações e Obras Acessórias, S.A.						
26851007630	Ribeiro da Silva & Cª., Lda.						
26851007673	Adriano Moutinho Unipessoal, Lda.						
26851007704	Consórcio - Alberto Martins Mesquita & Filhos,SA/						
26851007791	Margarida Moreira de Sousa e Silva		173,00				173,00
26851007925	RJSS - Construções , Lda.		6.897,52				6.897,52
26851007975	José Fernando Vieira Soares & Cª. Lda.						
26851008008	Fernando da Silva Rodrigues		1.014,50				1.014,50
26851008011	Serralharia Nuno Vasco Almeida Fernandes de Sousa		235,00				235,00

# Operações de Tesouraria

**Município de Gondomar**

**Ano:** 2018

(designação da autarquia local)

(unidade: EUR)

CONTAS		SALDO GERÊNCIA ANTERIOR		MOVIMENTO ANUAL		SALDO GERÊNCIA SEGUINTE	
Código	Designação	Devedor	Credor	Devedor	Credor	Devedor	Credor
26851008053	Recuporto, Recuperação de Edifícios, Ldª.		1.490,00				1.490,00
26851008069	Pavirodrigues, Construções Unipessoal, Lda.		494,13				494,13
26851008114	Terra Arável-Gestão Espaços Verdes Unip.Lda						
26851008135	Sadintegra-Sistemas de Segurança, Lda		698,00				698,00
26851008138	Edel - Emídio Neves & Cª., Ldª.						
26851008162	MMLB - Construções e Imobiliária, Lda		20.798,25				20.798,25
26851008177	Construções Artur Monteiro, Ldª						
26851008238	Fernando Vicente de Freitas Pichel, Contrutor Civi		300,00				300,00
26851008246	Habigranja - Soc. Imobiliária da Granja, Ldª		168,03				168,03
26851008257	Nortimper - Materiais Construção Civil Lda.		65,00				65,00
26851008324	Sofranda - Empresa de Construção Civil, S.A.						
26851008342	Sociedade de Construção Orlando Meireles & Irmão,		495,90				495,90
26851008391	Azuleijos Artísticos Teresa Quintela						
26851008566	Alberto Martins de Mesquita, Ferreira Construções						
26851008580	Cespa Portugal, S.A.						
26851008589	Carvalho & Leal, Ldª.		413,00				413,00
26851008597	Nelson Daniel Campos de Jesus		150,00				150,00
26851008654	M.Couto Alves, S.A. - Construções		2.422,78				2.422,78
26851008675	Edimper - Com.Ind. Constr.Civil, Ldª.						
26851008786	Tapa & Veda, Ldª.		2.501,50				2.501,50
26851008821	Mercurius - Comércio de Mobiliários, Ldª.						
26851008842	Civinorte - Construção Civil e Obras Públicas,Ldª.		1.857,19				1.857,19
26851008859	PONTAVE - Construções, S.A						
26851008874	Sarmento & Silva Lda						
26851008888	José Nunes Pereira, SA		285,02				285,02
26851008906	Henrique R.Silva - Serralharia Civil						
26851008907	Fernando Rosas - Construção Civil, Ldª.		321,00				321,00

# Operações de Tesouraria

## Município de Gondomar

Ano: 2018

(designação da autarquia local)

(unidade: EUR)

CONTAS		SALDO GERÊNCIA ANTERIOR		MOVIMENTO ANUAL		SALDO GERÊNCIA SEGUINTE	
Código	Designação	Devedor	Credor	Devedor	Credor	Devedor	Credor
26851008909	Prosegur Activa Portugal, Unipessoal, Ld <sup>a</sup> .		624,00				624,00
26851008919	Construções Alvarez, Ld <sup>a</sup> . - Obras Públicas - Const						
26851008952	Artur Pereira Teixeira - Construtor Civil Unip.,Ld						
26851008983	EB- Enceradora do Bonfim, Ld <sup>a</sup> .		794,88		635,73		1.430,61
26851008996	Alberto Couto Alves S.A.		102.835,66	12.312,89	77.801,27		168.324,04
26851009037	FOZCOL - Construções Ld. <sup>a</sup>		5.213,66				5.213,66
26851009066	Norasil - Sociedade de Cosntrução Civil, S.A.		0,04				0,04
26851009067	Canalizações 2010, Unipessoal, Lda.						
26851009085	Joliva - António Jorge Silva Oliveira, Unipessoal						
26851009107	Móveis Castro - Manuel P.R.Martins de Castro Lda		1.792,98				1.792,98
26851009201	Nova Instaladora Sanitária de Rio Tinto, Ld <sup>a</sup>		115,00				115,00
26851009202	AFIM - Sociedade de Construções e Urbanizações, Lda		25.883,90				25.883,90
26851009236	Manuel Neves Loureiro, Ld <sup>a</sup> . - Serralharia de Const		1.084,60				1.084,60
26851009358	Sociedade de Construções V.B.L., Ld <sup>a**</sup>		7.210,46	46.807,05	51.085,67		11.489,08
26851009382	N.N. Montagens Eléctricas, Lda		248,56				248,56
26851009462	Paulo Jorge Ramos de Meireles Pereira						
26851009496	Incidências de Luz, Iluminações Festivals, Ld <sup>a</sup> .						
26851009509	Cunha & Barroso, Ld <sup>a</sup>		377,76				377,76
26851009552	Empripar - Obras Públicas e Privadas, S.A.						
26851009576	Manuel Rodrigues Gouveia - Engenharia e Construção						
26851009681	Controsol - Controlo Solar e Decoração, Lda		726,00				726,00
26851009692	Soares, Magalhães & Delgado, Ld <sup>a</sup>		373,36				373,36
26851009956	Construbracara - Construções, Ld <sup>a</sup>		14.896,00				14.896,00
26851010009	Norlabor - Engenharia e Construção , S.A		9.774,07				9.774,07
26851010043	Envifast - Impermeabilizações e Isolamentos, Unipe		2.949,99				2.949,99
26851010048	Sociedade Construções Aleluia, Ld <sup>a</sup> .						
26851010147	Fernando Cardoso da Cunha & Filhos, Ld <sup>a</sup> .		4.095,30				4.095,30

# Operações de Tesouraria

## Município de Gondomar

Ano: 2018

(designação da autarquia local)

(unidade: EUR)

CONTAS		SALDO GERÊNCIA ANTERIOR		MOVIMENTO ANUAL		SALDO GERÊNCIA SEGUINTE	
Código	Designação	Devedor	Credor	Devedor	Credor	Devedor	Credor
26851010176	FDO - Projectos, Ldª.		5.251,45				5.251,45
26851010181	Antonio Simões & Simões, Lda		111.908,22		29.616,89		141.525,11
26851010300	Américo Teixeira - Construção Civil e Obras Públic		25.267,39		9.644,39		34.911,78
26851010301	Retorvila - Construções, Ldª.		85,40				85,40
26851010318	Coração D'Ouro , Lda						
26851010344	Tiago Jerónimo da Costa Neves		2.387,50	2.387,50			
26851010360	LST Serralharia Civil, Ldª.		16.715,46				16.715,46
26851010364	Vialsil - Construção e Conservação de Vias, Ldª.		26.938,20				26.938,20
26851010388	Sousa Resende & Rodrigues II Construções de Obras		539,35				539,35
26851010403	Rumoflex - Engenharia e Ambiente, S.A.		7.506,33				7.506,33
26851010405	J.A.M.O. Construção e Engenharia Civil, Ldª.		27.166,46				27.166,46
26851010406	Adriano Ferreira Peixoto & Filhos, Ldª.						
26851010443	Nível Activo Unipessoal, Ldª.						
26851010482	Paulo Teixeira & Magalhães, Ldª.						
26851010487	António Carlos Rocha- Construção e Obras Públicas,		18.151,00	10.095,37			8.055,63
26851010489	Construções Pardais - Irmãos Monteiros, Ldª		17.034,70				17.034,70
26851010493	Construções Perfeição, Ld.ª		711,86				711,86
26851010555	Higino Pinheiro & Irmão Ldª		5.866,50				5.866,50
26851010563	Paviazeméis - Pavimentações de Azeméis, Ldª.		14.469,77		43.792,24		58.262,01
26851010564	Cândido José Rodrigues S.A		11.403,62				11.403,62
26851010616	Eduardo Gomes Silva		1.733,20	649,95			1.083,25
26851010631	Batimaia - Construções, Ldª.						
26851010633	Farcimar- Fábrica de Artefactos de cimento de Arou		482,66				482,66
26851010819	Painel Linear - Engenharia Civil, Ldª.						
26851010856	MOP Multimédia Outdoors Portugal - Publicidade, S.A.						
26851010968	Construções António Neves, Unipessoal, Ldª.		1.097,00	1.097,00			
26851011134	Nicolau Macedo & Filhos, Ldª.		3.077,00		14.988,08		18.065,08

# Operações de Tesouraria

**Município de Gondomar**

**Ano:** 2018

(designação da autarquia local)

(unidade: EUR)

CONTAS		SALDO GERÊNCIA ANTERIOR		MOVIMENTO ANUAL		SALDO GERÊNCIA SEGUINTE	
Código	Designação	Devedor	Credor	Devedor	Credor	Devedor	Credor
26851011146	NBO - Engenharia e Ambiente, S.A.		99.567,13	86.086,11			13.481,02
26851011204	Britalar - Sociedade de Construções ,S.A.						
26851011226	Francisco Ribeiro Braga & Cª., Ldª.		2.556,69	2.116,96			439,73
26851011232	Etapa Perfeita - Construção Civil, Unipessoal, Ldª		4.230,00				4.230,00
26851011236	Maria Dulce Santos Cunha		1.260,10				1.260,10
26851011242	Carlos José Fernandes & Cª. Ldª.						
26851011295	Eusébios & Filhos S.A.						
26851011342	ISETE - Inovação, Soluções Económicas e Tecnologia						
26851011374	Metalrio - Serralharia Civil, Ldª		5.612,19		2.117,23		7.729,42
26851011519	Cantinhos - Sociedade de Construções, S.A.						
26851011537	Fernando Ramos & Duarte Silva, Ldª.		1.356,45				1.356,45
26851011562	Nível Índice - Construção e Engenharia, Ldª.						
26851011572	Bezerras Irmãos, Ldª.		23.364,66	1.320,00			22.044,66
26851011574	Inesaro, Ldª.		24.055,82				24.055,82
26851011619	Esforços Perfeitos - Construções, Ldª.						
26851011637	Manuel Augusto Martins Oliveira - Constr. Civil e		1.663,45				1.663,45
26851011647	Togamil Construções, Lda						
26851011652	Construções Folhanense - Unipessoal, Ldª.		12.571,75				12.571,75
26851011720	Pedrifiel - Sociedade de Exploração de Granitos, L						
26851011721	Multivias - Engenharia e Construção, Ldª.		11.141,80				11.141,80
26851011722	Domingos Moreira dos Santos & Filhos - Soc.Constru		38.148,72		5.202,35		43.351,07
26851011800	J.B.Ramos, Ldª.		348,21				348,21
26851011813	Irmãos Vieira Azevedo, Ldª.						
26851011924	Emesingular,Ldª.		18.175,16		358,93		18.534,09
26851011925	Norurb, S.A.		48.810,23				48.810,23
26851011937	Construtora Secular, S.A.						
26851011938	Edimobe - Edificações Imobiliárias Bezerra, Ldª.						



# Operações de Tesouraria

## Município de Gondomar

Ano: 2018

(designação da autarquia local)

(unidade: EUR)

CONTAS		SALDO GERÊNCIA ANTERIOR		MOVIMENTO ANUAL		SALDO GERÊNCIA SEGUINTE	
Código	Designação	Devedor	Credor	Devedor	Credor	Devedor	Credor
26851011986	Espírito Habilidoso - Unipessoal, Lda.						
26851012020	Gondomar Social Associação de Intervenção Comunitária						
26851012035	Pinhal de Lima Gomes, Unipessoal Lda						
26851012164	Completaento - Investimentos & Gestão Imóveis, Ld		234,48				234,48
26851012213	Frederico & Silva, Lda.		12.987,20				12.987,20
26851012214	Patamarpadrão - Construção Unipessoal, Lda.						
26851012215	Nível Vantagem - Construção e Engenharia Lda.		1.934,95	562,75	3.747,70		5.119,90
26851012254	F.Melo - Sociedade de Construções Lda.		8.370,20				8.370,20
26851012499	Cip Construção, S.A.		29.919,18	20.482,42			9.436,76
26851012684	Sublimepadrão Construções, Lda.		199,00				199,00
26851012731	Definemetro - Construtores Unipessoal, Lda.		16.845,78				16.845,78
26851012745	Mobpro - Electronics And Technology, Lda.		8.137,24		1.845,38		9.982,62
26851012763	Rentlei - Automóveis e Turismo, S.A.						
26851012783	Shift - Empreitadas ACE		6.384,54	970,27			5.414,27
26851012888	Lisourique - Serviços e Equipamentos Técnicos, Lda		15.646,79	2.000,02			13.646,77
26851012900	R.L.E. Unipessoal, Lda.		4.591,78				4.591,78
26851012904	A.Valério de Figueiredo, Lda.		2.071,40				2.071,40
26851012910	DST Solar S.A.		58,02				58,02
26851012950	Tecnigom - Construções, S.A.		8.223,35				8.223,35
26851012968	Redegás - Projecto e Instalações de Gás, S.A.						
26851012972	Climassera, Comércio Ar Condicionado e Equipamento		4.317,45		1.926,60		6.244,05
26851012999	Pormenordirecto, Lda.		21.991,74				21.991,74
26851013030	Edilages S.A		83.626,56	21.657,97	10.238,85		72.207,44
26851013060	Graniexo - Granitos do Faxe, Lda.						
26851013065	Construções Miguel Luís, Unipessoal, Lda.		20.661,30	8.838,78			11.822,52
26851013116	Alcino Ribeiro Tavares, Lda.		5.483,30				5.483,30
26851013123	Restradas-Revitalização de Estradas do Norte Lda						

# Operações de Tesouraria

## Município de Gondomar

Ano: 2018

(designação da autarquia local)

(unidade: EUR)

CONTAS		SALDO GERÊNCIA ANTERIOR		MOVIMENTO ANUAL		SALDO GERÊNCIA SEGUINTE	
Código	Designação	Devedor	Credor	Devedor	Credor	Devedor	Credor
26851013139	Openline Facility Services, S.A.		1.691,17	507,35			1.183,82
26851013151	Carvas - Construções Unipessoal, Ld <sup>a</sup> .		20.361,86				20.361,86
26851013155	Pedreira de Pizões - Inerte para Construção Civil e		11.673,50	1.265,67			10.407,83
26851013156	Brimo - Britas de Mouquim, Ld <sup>a</sup> .		5.663,45				5.663,45
26851013172	Nortagi - Construção e Engenharia Civil, Ld. <sup>a</sup>		1.959,29				1.959,29
26851013382	Fluxo Singular, Ld <sup>a</sup> .		18.350,11				18.350,11
26851013405	Reworx Engenharia, A.C.E.		1.497,44		11.987,90		13.485,34
26851013463	Genericways - Sociedade de Construção, Ld <sup>a</sup> .		5.794,76				5.794,76
26851013464	Fernando Ferreira de Melo & Filhos, Ld <sup>a</sup> .						
26851013470	Sabedoria Constante Unipessoal, Ld <sup>a</sup> .		14.830,74				14.830,74
26851013471	Alcima - Construções Metálicas, Ld <sup>a</sup> .		27.705,00				27.705,00
26851013489	Alcino Ferreira Soares, Ld <sup>a</sup> .		3.929,81		8.413,21		12.343,02
26851013493	Maria Guilhermina Sousa de Azeredo Lobo Nunes						
26851013504	Regresso Prioritário, Ld <sup>a</sup> .		782,00				782,00
26851013834	Rodrigo Silva & Silva, Ld <sup>a</sup> .		5.711,00				5.711,00
26851013970	Construções Leite de Almeida & Filhos, Ld <sup>a</sup> .		14.331,20				14.331,20
26851013971	Fablocar - Fábrica de Blocos de Arouca, Ld <sup>a</sup> .		4.293,20				4.293,20
26851013991	Epopeia - Gestão e Obras Públicas, Ld <sup>a</sup> .		10.126,98				10.126,98
26851013997	Geolatidade Construção e Reabilitação, Ld. <sup>a</sup>				2.993,97		2.993,97
26851013998	Fercaema - Construções, Ld <sup>a</sup> .		3.233,00				3.233,00
26851014195	MJFT - Construções Unipessoal Ld <sup>a</sup> .		12.584,08		2.265,57		14.849,65
26851014196	Construções Cruz da Carreira, Lda		14.886,66				14.886,66
26851014197	Revicalçadas, Unip.Lda		10.253,60	4.394,40			5.859,20
26851014223	Euromodal, Ld <sup>a</sup>						
26851014237	Sequencia Record - Unipessoal, Ld <sup>a</sup> .		27.643,30	4.010,19			23.633,11
26851014238	Miguel Rocha & Rocha, Ld <sup>a</sup> .		15.289,40				15.289,40
26851014301	J.da Silva Faria, Ld <sup>a</sup> .		40.170,50		2.370,18		42.540,68

# Operações de Tesouraria

## Município de Gondomar

Ano: 2018

(designação da autarquia local)

(unidade: EUR)

CONTAS		SALDO GERÊNCIA ANTERIOR		MOVIMENTO ANUAL		SALDO GERÊNCIA SEGUINTE	
Código	Designação	Devedor	Credor	Devedor	Credor	Devedor	Credor
26851014305	Corrente Rosa, Ld <sup>a</sup> .		2.999,45				2.999,45
26851014312	Naturgreen , S.A.		24.135,06				24.135,06
26851014317	Alveda Gold, Ld <sup>a</sup> .		320,00				320,00
26851014329	Consmar - Construção Civil, Ld <sup>a</sup> .		23.029,64				23.029,64
26851014397	A F J Soares Construções Lda						
26851014414	Ancorasfalto Engenharia e Cosntrução Ld <sup>a</sup> .		14.240,80	14.950,01	3.881,33		3.172,12
26851014415	Surpreendente Parcela Unipessoal, Ld <sup>a</sup> .		20.222,30				20.222,30
26851014420	Renovarx - Reabilitação, A.C.E.		6.822,61		21.267,43		28.090,04
26851014477	Fernandes & Fernandes, Ld <sup>a</sup> .		18.704,05				18.704,05
26851014478	Gondoroute, Ld <sup>a</sup> .		16.103,32		2.685,25		18.788,57
26851014647	Domingos da Silva Teixeira, S.A.(DST)						
26851014722	Cofijo Construções Ld <sup>a</sup> .		29.721,61	29.721,61			
26851014725	Marco Bruno de Jesus Ribeiro Ferreira		1.671,32				1.671,32
26851014735	Construções Belmiro Gomes & Filhos, Lda.		9.923,50		3.805,63		13.729,13
26851014800	Edgar Rafael da Silva Gradiz Cardoso		338,00				338,00
26851014802	Paivalucios - Sociedade de Construções, Ld. <sup>a</sup>		2.336,00				2.336,00
26851014869	Medidas Práticas -Construção Civil Unipessoal, Lda		13.958,66	4.187,60	1.025,00		10.796,06
26851014870	Ângulo Recto - Construções Ld <sup>a</sup> .		3.012,59		24.537,98		27.550,57
26851014876	Gonçalves & Novais Ld <sup>a</sup> .				7.673,87		7.673,87
26851014910	Fullprojekts, Ld <sup>a</sup> .						
26851015016	RC3 - Restauros e Construção, Ld <sup>a</sup> .		5.110,89		4.088,72		9.199,61
26851015042	Polonia e Coelho - Construções e Engenharia, Lda.		13.777,92		3.518,17		17.296,09
26851015071	Quadrante Resolvente, Ld <sup>a</sup> .		1.351,27		2.095,36		3.446,63
26851015074	Alexandre Barbosa Borges, Britalar, ACE		722,10		11.007,13		11.729,23
26851015103	Construções Tinoco Gomes, Ld <sup>a</sup> .		2.268,93		6.418,34		8.687,27
26851015147	Irreverentacesso, Ld <sup>a</sup> .				6.772,25		6.772,25
26851015148	Sentidos Suaves, Ld <sup>a</sup> .		14.585,24				14.585,24

# Operações de Tesouraria

**Município de Gondomar**

**Ano:** 2018

(designação da autarquia local)

(unidade: EUR)

CONTAS		SALDO GERÊNCIA ANTERIOR		MOVIMENTO ANUAL		SALDO GERÊNCIA SEGUINTE	
Código	Designação	Devedor	Credor	Devedor	Credor	Devedor	Credor
26851015162	MPCR - Engenharia Civil, Unipessoal, Lda.		6.142,70				6.142,70
26851015167	Vierominho II Construção e Reabilitação, Lda.		1.035,96		16.270,05		17.306,01
26851015179	Fernando Melo & Cª,Lda				9.310,80		9.310,80
26851015236	M2S Construções, Lda.				14.975,00		14.975,00
26851015290	Inspiração Geométrica, Unipessoal, Lda.				11.579,52		11.579,52
26851015482	CM Carvalho Unipessoal, Lda.				9.171,12		9.171,12
26851015528	Nuno Miguel da Rocha Nunes						
26851015824	Francisco Ferreira de Barros, Lda.				3.342,25		3.342,25
26851015894	Desigual - Arquitetura de Interiores, Lda.				3.335,25		3.335,25
26851015984	Boflex - Componentes Elétricos, Unipessoal, Lda.				147,60		147,60
26851015993	CPW - Engenharia, Lda.				2.523,63		2.523,63
26852000512	Urbis - Gabinete de Urbanismo, Arquitectura e Enge		526,20				526,20
26852000568	Herd. de Porfírio Pereira Gomes		10.000,00				10.000,00
26852000735	Vidraria Central Ermentao - Luis M.S.C.		673,38				673,38
26852000877	Multiclíma - Instalação Ar Condicionado e Frio, Lda		723,50				723,50
26852000967	Sistelmar - Sociedade de Construções, Lda.		172,00				172,00
26852001012	Pingo Doce - Distribuicao Alimentar Sa		823,02				823,02
26852001264	Inspauto-Inspecção de Veículos,Lda.		4.220,00				4.220,00
26852001287	Softwave - Serviços Informáticos, Lda.						
26852001295	Sociedade Portuense Drogas, SA		30.000,00				30.000,00
26852002483	1/2 Formato - Agencia Fotografia , Lda						
26852002501	Efimoveis - Imobiliaria Sa						
26852002503	Iberusa Hotelaria e Restauração S.A.		260,52				260,52
26852002641	Associação Social Estrelas de Silveirinhos						
26852002709	Comissao Fabrica Paroquia De Valbom		4.464,24				4.464,24
26852002711	Fábrica da Igreja Paroquial S.João Foz do Sousa		3.307,00				3.307,00
26852002828	Centro Ciclista de Gondomar						

# Operações de Tesouraria

**Município de Gondomar**

**Ano:** 2018

(designação da autarquia local)

(unidade: EUR)

CONTAS		SALDO GERÊNCIA ANTERIOR		MOVIMENTO ANUAL		SALDO GERÊNCIA SEGUINTE	
Código	Designação	Devedor	Credor	Devedor	Credor	Devedor	Credor
26852002847	Associação Centro Convívio Reformados e Pensionist		684,00				684,00
26852002850	Centro Social da Lomba		2.737,50				2.737,50
26852002875	Associação Recreativa Cultural e Social de Silveir						
26852002879	Irmandade da Santa Casa da Misericórdia de Vera Cr		2.500,00				2.500,00
26852002924	Rancho Folclórico de Gens		1.760,00				1.760,00
26852003017	Externato Paulo Vi		2.493,99				2.493,99
26852003048	Associação Desportiva e Cultural Moradores Urb. Ar						
26852003162	Ester Batista Da Cruz		24,94				24,94
26852003238	Fernando Rocha Ferreira da Costa		1.948,00				1.948,00
26852003388	Francisco Jose Pereira Pinto		865,00	778,50			86,50
26852003445	Rita da Costa e Sousa Leal Gandra		104,00		246,00		350,00
26852003493	Mario Marques Moreira E Esposa		3.366,89				3.366,89
26852003788	Manuel António Silva Santos		63,00				63,00
26852004171	Carolina De Jesus		770,64				770,64
26852004178	Urbe - Nucleos Urbanos Pesquisa Interv.		7.388,00				7.388,00
26852004322	Jose Santos Martins Cardoso E Outros						
26852004382	João dos Santos		498,80				498,80
26852004383	Antonio Neves de Sousa		498,80				498,80
26852004384	Jose Pereira Barros		137,17				137,17
26852004385	Eduardo do Carmo Rodrigues dos Santos		980,18				980,18
26852004392	Jerónimo dos Santos Cardoso		1.870,49				1.870,49
26852004394	Maria Sónia Silva F.Correia e outros		4.462,50				4.462,50
26852004395	António Guedes de Oliveira		498,80				498,80
26852004397	José Carneiro		24,94				24,94
26852004404	Carla Guimaraes E M.Helena,Ld/.		99,76				99,76
26852004406	Delfim Vieira Da Silva		1.246,99				1.246,99
26852004407	Manuel Fernando Dias Pereira						

# Operações de Tesouraria

**Município de Gondomar**

**Ano:** 2018

(designação da autarquia local)

(unidade: EUR)

CONTAS		SALDO GERÊNCIA ANTERIOR		MOVIMENTO ANUAL		SALDO GERÊNCIA SEGUINTE	
Código	Designação	Devedor	Credor	Devedor	Credor	Devedor	Credor
26852004408	Manuel Paulo Da Rocha Neves		1.524,05				1.524,05
26852004409	Maria Soares Bessa E Outra		623,50				623,50
26852004410	Hilario Dos Santos		174,58				174,58
26852004413	Jose Gadelho De Castro		997,60				997,60
26852004415	Alexandre Fernando F V Silva		187,05				187,05
26852004418	Manuel Das Dores Coelho						
26852004419	Manuel Jorge Teixeira Ramos		623,50				623,50
26852004423	Manuel Oliveira Sousa Carvalho		997,60				997,60
26852004436	Sandra Cristina Barbosa Moreira						
26852004437	Amadeu Fonseca Fernandes		498,80				498,80
26852004438	Benvinda Martins De Castro		573,62				573,62
26852004439	Viriato Martins Dos Santos Castro		10.088,19				10.088,19
26852004440	Manuel Alves Ferreira						
26852004441	Rosa Alice Alves Santos Reis Guimaraes		997,60				997,60
26852004444	Jose Alexandre Cardoso Pinto		274,34				274,34
26852004445	Antonio Jose Da Silva Sousa		249,40				249,40
26852004446	Virgilio Perfeito M.Moura E Outros						
26852004447	Antonio Meireles Pereira		935,25				935,25
26852004449	Jose Maria Dos Santos Rodrigues		997,60				997,60
26852004452	Jose Fernando Ferreira De Sousa		187,05				187,05
26852004454	Manuel da Rocha Teixeira Pinto						
26852004456	Rosa Da Silva Ferreira Di Novi						
26852004457	Luis Teixeira Dos Santos		498,80				498,80
26852004458	David Fernando Castro Costa						
26852004460	Angelo Manuel de Sousa Santos Rocha		162,11				162,11
26852004462	Antonio Fernando Neves Ribeiro		561,15				561,15
26852004463	Manuel Moreira Santos		498,80				498,80

# Operações de Tesouraria

**Município de Gondomar**

**Ano:** 2018

(designação da autarquia local)

(unidade: EUR)

CONTAS		SALDO GERÊNCIA ANTERIOR		MOVIMENTO ANUAL		SALDO GERÊNCIA SEGUINTE	
Código	Designação	Devedor	Credor	Devedor	Credor	Devedor	Credor
26852004464	Paulo Renato Vieira E Sousa		2.244,59				2.244,59
26852004469	Joaquim Almeida Silva		399,04				399,04
26852004472	Antonio Martins De Castro		471,86				471,86
26852004474	Antonio Carlos Reis Semana Silva		374,10				374,10
26852004475	Maria Alice Santos Ferreira		498,80				498,80
26852004480	Adelina Martins Ramos		623,50				623,50
26852004482	Cunha E Saraiva-Centros De Lavagem Ld		1.885,46				1.885,46
26852004485	Antonio Crispim Neves Da Silva						
26852004487	Varandas Gramido,Soc. Imobiliaria Lda		6.448,52				6.448,52
26852004489	C.C.D.Trabalhadores Seg. Social Porto						
26852004495	Antonio Martins De Moura		960,19				960,19
26852004498	Monteiro E Sa-Gestao Imobiliaria		1.496,39				1.496,39
26852004506	Cardoso & Costa, Construções, Lda.		2.500,00				2.500,00
26852004510	Maria Marisa Moreira Dos Santos		695,82				695,82
26852004511	Damiao Orlando Jesus Rocha		1.496,39				1.496,39
26852004522	Jose Antonio Moura Serra						
26852004525	Manuel Pereira Ribeiro						
26852004533	Fernando Jorge Paiva Amorim		1.246,99				1.246,99
26852004539	Paulo Manuel Ramos Oliveira						
26852004541	Adao Manuel Soares Texeira						
26852004543	Antonio Alves Ferreira		623,50				623,50
26852004547	Alberto Ferreira Alves		374,10				374,10
26852004550	Antonio Manuel De Oliveira Barbosa		311,75				311,75
26852004555	Jose Manuel De Andrade		199,52				199,52
26852006844	Manuel Soares Sousa		754,50				754,50
26852006850	Joaquim Jaime Costa Castro Sousa						
26852006969	António Manuel Cruz da Rocha		3.641,22				3.641,22

# Operações de Tesouraria

**Município de Gondomar**

**Ano:** 2018

(designação da autarquia local)

(unidade: EUR)

CONTAS		SALDO GERÊNCIA ANTERIOR		MOVIMENTO ANUAL		SALDO GERÊNCIA SEGUINTE	
Código	Designação	Devedor	Credor	Devedor	Credor	Devedor	Credor
26852006971	Sedrul-Inv.Imob. e Hoteleiros,SA		1,75				1,75
26852006972	Germano Santos Castro Godinho		685,41				685,41
26852006973	Fernando Luís de Sousa Oliveira		199,52				199,52
26852006987	Vitor Manuel Cardoso da Silva, Ld <sup>a</sup> .				3.750,00		3.750,00
26852006995	Filomena La Salete Castro Sousa Santos		216,26				216,26
26852007015	Nuno da Cunha Silva		124,70				124,70
26852007047	Armando Bernardino Fontes Alves		2.992,79				2.992,79
26852007060	Jose Almeida Neves & Filho, Ld.						
26852007061	João Augusto Moura Rodrigues, Filhos Ld.		7.100,00				7.100,00
26852007062	Plasticos Carriço-Transf.Com.Plasticos		673,38				673,38
26852007063	Crustaceos-Design Mont.Viveiros Mariscos		673,38				673,38
26852007064	Jose Rocha Lopes Correia		673,38				673,38
26852007066	A.Teixeira, João & Gilde, Ld.		673,38				673,38
26852007068	Vitor Manuel Rocha Matias dos Santos						
26852007069	Grande Porto Produtos Alimentares, Ld.		673,38				673,38
26852007070	Manuel Augusto Oliveira Silva						
26852007071	Helder Manuel Bandeira de Sousa		149,64				149,64
26852007072	Maria da Conceição da Silva M.Neves						
26852007073	Campos & Torres, Lda						
26852007074	Maria Rosa Martins Alves Paiva		2.493,99				2.493,99
26852007075	Joaquim Fernando Silva Macedo						
26852007077	Marcia Fernanda Sousa Viana Ferreira						
26852007078	Antonio Maria Lobo & C.Lda		596,26				596,26
26852007079	Construções Rogerio, Adão e Silva, Lda		6.239,21				6.239,21
26852007080	Maria Virginia da Silva Vieira Melo		623,50				623,50
26852007082	Mario Nuno Santos Gonçalves		673,38				673,38
26852007083	A.J.França Revestimentos Polietilenos		673,38				673,38



# Operações de Tesouraria

**Município de Gondomar**

**Ano:** 2018

(designação da autarquia local)

(unidade: EUR)

CONTAS		SALDO GERÊNCIA ANTERIOR		MOVIMENTO ANUAL		SALDO GERÊNCIA SEGUINTE	
Código	Designação	Devedor	Credor	Devedor	Credor	Devedor	Credor
26852007084	Manuel M.Barbosa-Serralharia C.Civil, Ld.		673,38				673,38
26852007086	Jose Vieira de Sousa						
26852007087	Elisabete Carla Alves Silva						
26852007088	Luis & Hernani Ferraz, Lda		728,24				728,24
26852007089	Domingos Martins da Rocha						
26852007090	Fernando Santos Oliveira		1.000,00				1.000,00
26852007091	Aderito Faria Ferreira Oleira				5.186,00		5.186,00
26852007092	Nuno Fernando Pinto Moreira Sousa						
26852007093	J.Martins de Oliveira & Filhos, Lda		2.015,60				2.015,60
26852007095	Ramiro Oliveira da Silva						
26852007096	Joaquim Baptista Oliveira da Silva e Outro						
26852007097	Jose Gabriel Torres dos Santos						
26852007098	Vitorino Jesus Freitas		500,00				500,00
26852007099	Manuel da Silva, Lda		450,00				450,00
26852007100	Justiniano Ferreira dos Santos		3.651,20				3.651,20
26852007101	Margarida Oliveira Soares Pereira		312,50				312,50
26852007102	Jomilar-Construções Para Venda		25.710,00				25.710,00
26852007103	Alberto Luis Ferreira Costa						
26852007104	Ana Isabel Nogueira G.de Castro		912,80				912,80
26852007105	Oscar da Silva Guedes						
26852007107	Jose Amandio Martins Aguiar		7.071,74				7.071,74
26852007109	Carlos Pereira da Costa Lixa		748,20				748,20
26852007110	António Martins França		249,40				249,40
26852007111	Antonio Mendes Vilela		658,80				658,80
26852007115	Manuel Silva Ferreira da Costa		648,12				648,12
26852007120	João Manuel Vieira da Silva		386,57				386,57
26852007121	Maria Rita dos Santos Maia E Outros		349,16				349,16

# Operações de Tesouraria

**Município de Gondomar**

**Ano:** 2018

(designação da autarquia local)

(unidade: EUR)

CONTAS		SALDO GERÊNCIA ANTERIOR		MOVIMENTO ANUAL		SALDO GERÊNCIA SEGUINTE	
Código	Designação	Devedor	Credor	Devedor	Credor	Devedor	Credor
26852007124	Jose Pereira Ferreira		1.250,00				1.250,00
26852007125	Jose Costa da Silva						
26852007127	Sinteme-Soc.Mont.Elect.Const.Civil S.A.		3.516,53				3.516,53
26852007168	Américo de Jesus Moreira		14.235,69				14.235,69
26852007170	Laureano Manuel Cardoso Valente						
26852007171	Rui Manuel Ferreira Marques dos Santos		187,05				187,05
26852007173	BCP-Leasing,SA		3.990,38				3.990,38
26852007174	Natália Maria Ferreira Tavares						
26852007175	Gonçalves Oliveira e Augusto,Lda		2.244,59				2.244,59
26852007176	Cândido Tenente Ribeiro						
26852007178	Augusto Pereira		3.990,38				3.990,38
26852007179	Erizário Pires Srdinha		433,03				433,03
26852007180	Joaquim Manuel Vilaça da Silva		189,30				189,30
26852007181	José Araújo Henriques						
26852007182	António Emílio Pinto Martins		399,04				399,04
26852007183	Herd. Alberto Martins de Oliveira						
26852007184	Herd. Américo Santos e Maria Rocha		1.769,25				1.769,25
26852007187	Manuel Marque Santos		498,80				498,80
26852007233	José Martins Alves de Oliveira						
26852007234	Isaura dos Anjos Ramos Pala						
26852007247	Ana Cristina da Cruz Alves		400,00				400,00
26852007255	Germano Moreira de Sousa, Ld		1.122,30				1.122,30
26852007274	António Manuel Nogueira Marinho						
26852007297	Sociedade de Construções Silva & Dias , Lda						
26852007326	Manuel António Martins de Sousa						
26852007334	José Alves da Rocha		150,00				150,00
26852007366	Jose Manuel Gonçalves Mateus						

# Operações de Tesouraria

**Município de Gondomar**

**Ano:** 2018

(designação da autarquia local)

(unidade: EUR)

CONTAS		SALDO GERÊNCIA ANTERIOR		MOVIMENTO ANUAL		SALDO GERÊNCIA SEGUINTE	
Código	Designação	Devedor	Credor	Devedor	Credor	Devedor	Credor
26852007380	Soares Teixeira & Tavares - Soc.Const.Ld <sup>a</sup> .						
26852007419	António Teixeira Marques		174,28				174,28
26852007448	Márcia Maria Martins da Rocha						
26852007469	Silvério de Almeida e Sousa						
26852007472	Domingos Miranda & Fernandes, Lda						
26852007476	Manuel Augusto Rocha da Cunha		1.500,00				1.500,00
26852007479	Ginásio da Venda Nova, Ld <sup>a</sup> .				380,00		380,00
26852007594	José Alberto dos Santos Ferreira Silva						
26852007695	Armando Paulo Pereira da Silva						
26852007703	Manuel Martins Gonçalves		1.937,00				1.937,00
26852007715	Helder Manuel Ferreira de Sousa		3.400,00				3.400,00
26852007727	Desabrochar de Novo - Centro da 3 <sup>a</sup> Idade, Ld <sup>a</sup>						
26852007732	Jose Antonio Alves Santos		500,00				500,00
26852007740	Maria de Jesus Pereira de Araújo		42,00				42,00
26852007762	Jose Fernando Almeida Neves		480,00				480,00
26852007774	José Mário da Rocha Faísca		3.750,00				3.750,00
26852007775	Jose Maria Marques Duarte		1.500,00				1.500,00
26852007782	Isaac Ferreira de Queirós		500,00				500,00
26852007784	José Manuel Silva		2.600,00				2.600,00
26852007788	Berta Manuela Osório Nunes da Costa		1.000,00				1.000,00
26852007794	José Silva Policarpo Júnior						
26852007805	José Eduardo Vieira da Silva Pacheco						
26852007830	Alcino Neves & Filhos- Construções e Empreendimen						
26852007831	Carlos Manuel Ferreira Santos		4.650,00				4.650,00
26852007843	José dos Santos		2.754,00				2.754,00
26852007869	Manuel Joaquim da Silva Rodrigues		700,00	700,00			
26852007889	Maria Natália Nogueira de Sousa		2.850,00				2.850,00

# Operações de Tesouraria

**Município de Gondomar**

**Ano:** 2018

(designação da autarquia local)

(unidade: EUR)

CONTAS		SALDO GERÊNCIA ANTERIOR		MOVIMENTO ANUAL		SALDO GERÊNCIA SEGUINTE	
Código	Designação	Devedor	Credor	Devedor	Credor	Devedor	Credor
26852007920	Maria Irene de Castro Pereira						
26852007961	Artur Fernando Oliveira Silva						
26852007965	Tafe-Tratamento de Ap. e Ferro, SA		1.375,00				1.375,00
26852007985	Artur Fernando Ribeiro Mendes		792,14				792,14
26852008006	Vicente Leite Ferreira da Rocha		1.500,00				1.500,00
26852008033	Vitor José Gandra Martins		175,00				175,00
26852008041	Sociedade Imobiliária da Foz do Sousa		1.066,00				1.066,00
26852008048	Maria de Lurdes Mendes Coval						
26852008060	Adão OrlandoNeves Paiva de Sousa		100,00				100,00
26852008079	Herdeiros de Manuel J. S. Rocha		325,00				325,00
26852008084	António Pinto		1.310,00				1.310,00
26852008090	Imobilar - Imobiliária, Lda		23.485,25				23.485,25
26852008094	Constantino Pereira Brandão						
26852008107	Hugo Miguel Dias M.S. Silva						
26852008133	Santifil - Imobiliária, Lda.		814,69				814,69
26852008137	Delfim Martins		500,00				500,00
26852008142	Paulo José Ascensão Pereira de Sousa		160,00				160,00
26852008156	José Brandão de Castro Moreira						
26852008164	Luis Manuel Alves Rodrigues		34,10				34,10
26852008207	José Marins de Oliveira		9.975,96				9.975,96
26852008220	Herdeiros de José Tomé de Castro Moutinho						
26852008324	Sofranda - Empresa de Construção Civil, S.A.						
26852008338	José Maria dos Santos P. Figueiredo						
26852008383	Carmen Aurora Pires Ramos Teixeira						
26852008414	Manuel Ferreira de Sousa		2.305,00				2.305,00
26852008417	Algrama - Sociedade de Construções, Lda.		8.314,21				8.314,21
26852008422	Lilia da Graça Cunha Oliveira Marinho		2.500,00				2.500,00

# Operações de Tesouraria

**Município de Gondomar**

**Ano:** 2018

(designação da autarquia local)

(unidade: EUR)

CONTAS		SALDO GERÊNCIA ANTERIOR		MOVIMENTO ANUAL		SALDO GERÊNCIA SEGUINTE	
Código	Designação	Devedor	Credor	Devedor	Credor	Devedor	Credor
26852008450	AMF - Construções e Investimentos, Ldª		851,60				851,60
26852008463	Arquis - Sociedade de Construções, Ldª		2.675,00				2.675,00
26852008501	António Martins dos Santos		2.762,50				2.762,50
26852008509	J. Cardoso & Silva, Lda						
26852008561	Rosa Branca Moreira Magalhães França						
26852008579	Joao Porfirio Pereira Santos		436,45		3.545,38		3.981,83
26852008592	JOSÉ PAULO COIMBRA DE CASTRO						
26852008647	Manuel Rogério Gomes da Silva		4.653,50				4.653,50
26852008658	José Mário de Sousa Cunha		2.083,35				2.083,35
26852008676	Adelino Fernando de Almeida Castro		346,60				346,60
26852008687	Centro Social Paroquial S. João da Foz do Sousa						
26852008689	Centro Social Paroquial Stº. António de Corim		500,00				500,00
26852008706	Vítor Manuel Alfena Miranda da Silva						
26852008771	FERNANDO MOTA DE ALMEIDA		293,75				293,75
26852008772	Eduardo Canelas Almeida		446,19	446,19			
26852008778	BALBINA MOREIRA LEITE						
26852008784	Manuel Pereira Carneiro		871,00				871,00
26852008831	Eva Pinho de Sá						
26852008851	Eduardo Santos & Pimentel, Ldª		621,25				621,25
26852008856	Pedro Jorge de Almeida Pereira		114,34				114,34
26852008860	José Fernando Cerqueira Afonso		648,00				648,00
26852008878	Sara Cristina de Sousa fernandes de Oliveira						
26852008890	Antonio Gonçalves Queiroz						
26852008911	CONSTRUÇÕES FAUSTINO TAVARES, UNIPESSOAL, Lda		2.993,00				2.993,00
26852008916	Ribeiro Cardos & Filhos		4.288,76				4.288,76
26852008925	Manuel C.S.Pereira - Unipessoal, Ldª.		5.000,00	4.500,00			500,00
26852008979	Maria das Dores de Sousa		512,50				512,50

# Operações de Tesouraria

**Município de Gondomar**

**Ano:** 2018

(designação da autarquia local)

(unidade: EUR)

CONTAS		SALDO GERÊNCIA ANTERIOR		MOVIMENTO ANUAL		SALDO GERÊNCIA SEGUINTE	
Código	Designação	Devedor	Credor	Devedor	Credor	Devedor	Credor
26852009023	Amilcar Tomas Dias Moreira Santos Silva						
26852009042	Jose Mario Sousa Silva						
26852009054	R. Leça - Empreendimentos Imobiliários, Ldª		175,00				175,00
26852009078	Óscar Silva Sarmento						
26852009092	Caixa Leasing e Factoring - Instituição Financeira		370,81				370,81
26852009138	Manuel António Moreira de Oliveira		144,96				144,96
26852009187	Américo Custódio Rodrigues						
26852009207	Cesário Soares Pinto Correia		1.437,00	1.293,30			143,70
26852009237	Domingos Almeida Santos		1.376,50				1.376,50
26852009260	António Fernandes Durães Machado						
26852009262	José Fernando Correia da Silva Sousa		1.000,00				1.000,00
26852009272	Fernando Augusto do Couto Moreira de Sá		250,89				250,89
26852009274	Vagrao Rio Tinto - Soc. Med. Imobiliaria, Lda.						
26852009277	José Carlos Carvalho Marques das Neves						
26852009283	Alda da Conceição Santos Pinto Fraga Reis						
26852009286	Rui Manuel da Rocha Moreira						
26852009289	Firmoven - Restauração, S.A						
26852009318	Maria João Cardoso de Seixas Baptista		225,00				225,00
26852009375	Adelino Ramos Teixeira		19.483,25				19.483,25
26852009376	Domingos Manuel Martins Leça		5.570,00				5.570,00
26852009381	IBERKING - Restauração, S.A.		45.068,21	551,04			44.517,17
26852009388	Manuel Fernando da Silva Vieira		500,00				500,00
26852009437	Marta Maria Cavadas e Sousa		209,90				209,90
26852009444	Maria Rosa de Jesus Lemos Mota						
26852009468	Banco Comercial Português S.A.		81.585,16	4.020,75			77.564,41
26852009480	Cecilia Maria Barbosa Alves dos Santos		1.132,00				1.132,00
26852009497	Joaquim Tomaz		716,85				716,85

# Operações de Tesouraria

## Município de Gondomar

Ano: 2018

(designação da autarquia local)

(unidade: EUR)

CONTAS		SALDO GERÊNCIA ANTERIOR		MOVIMENTO ANUAL		SALDO GERÊNCIA SEGUINTE	
Código	Designação	Devedor	Credor	Devedor	Credor	Devedor	Credor
26852009507	António Jorge Moutinho Neves		1.177,27	1.177,27			
26852009545	Marco António Santos Silva		437,75				437,75
26852009547	Carla Aurora Martins Fernandes Neves		252,40				252,40
26852009567	Claudia Fatima Carneiro Carvalho						
26852009597	Ismael Henrique dos Santos Martins		1.000,00				1.000,00
26852009633	Vitor Manuel Ferreira Vieira da Silva		317,31				317,31
26852009653	Maria da Conceição Rocha de Sousa Matos Moreira		355,24				355,24
26852009679	Jorge Manuel Nunes da Veiga		900,00	810,00			90,00
26852009708	Manuel Pereira		700,00				700,00
26852009743	Fernando Moreira Barros		1.603,00				1.603,00
26852009809	João Manuel Pinto Moreira		2.000,00				2.000,00
26852009854	Dário Gil Santos Gandra		2.450,00				2.450,00
26852009932	Rodrigo Santos Afonso						
26852009967	Sérgio Paulo Correia Martins		101,00				101,00
26852009972	Bruno Joel Garrido Santos						
26852009974	Mármore e Granitos do Lidador da Maia, Lda.		2.956,70				2.956,70
26852009975	Delfim Alves Santos						
26852010045	Carlos Mota Cardoso						
26852010057	Margarida América Oliveira dos Santos Moreira						
26852010062	Carlos Almerindo Pegas Cruz						
26852010164	João Paulo Ramos Tavares		2.861,40				2.861,40
26852010167	Luisa Maria Costa Oliveira		1.500,00				1.500,00
26852010169	Gisélia Cremilde dos Santos Braga						
26852010249	A Construtora Moderna Gondomarense		6.460,65				6.460,65
26852010272	Duarte Gil Coutinho e Silva		309,91	309,91			
26852010292	Fernando Silva Paiva		76,46				76,46
26852010293	Manuel Luis Barbosa Nunes		301,30				301,30

# Operações de Tesouraria

**Município de Gondomar**

**Ano:** 2018

(designação da autarquia local)

(unidade: EUR)

CONTAS		SALDO GERÊNCIA ANTERIOR		MOVIMENTO ANUAL		SALDO GERÊNCIA SEGUINTE	
Código	Designação	Devedor	Credor	Devedor	Credor	Devedor	Credor
26852010362	Fernando António dos Santos Oliveira		1.000,00				1.000,00
26852010451	Hugo Renato Marques Almeida		150,00				150,00
26852010487	António Carlos Rocha- Construção e Obras Públicas,						
26852010587	José Manuel dos Santos Ferreira Coelho		5.250,00		2.000,00		7.250,00
26852010627	Jorge Armindo Santos Guerra		142,10				142,10
26852010638	Vitor Manuel Barbosa Ramos		504,16	504,16			
26852010726	Manuel Antonio Santos Dias						
26852010734	Rui Ferreira Resende						
26852010738	Maria Rosa dos Santos Oliveira						
26852010814	Maria Rosa da Silva Santos Cruz		3.969,50				3.969,50
26852010815	Justino Fernando Rocha Silva		204,25				204,25
26852010816	Sergio Agostinho Sousa Goncalves		224,60				224,60
26852010853	Hugo André Vidal Oliveira		111,30	111,30			
26852010854	FERNANDO VIDAL DE OLIVEIRA		169,24	169,24			
26852010856	MOP Multimédia Outdoors Portugal - Publicidade, S.		90.893,58	82.597,03			8.296,55
26852010861	Ana Ludovina Castro Silva Reis		302,12				302,12
26852010864	Luís Miguel Queirós Teixeira		771,61				771,61
26852010868	Bento Silvério Martins Lopes						
26852010930	Fernando Manuel de Moura Ferraz		152,10				152,10
26852010939	Nuno Filipe da Silva Marques		115,27				115,27
26852010941	Manuel Joaquim Rocha Santos		972,00	874,80			97,20
26852010966	Carla Alexandra dos Santos Ferreira						
26852010992	Jose Alvaro Moreira Vargas Pecegueiro						
26852011026	José António de Jesus Santos		259,09				259,09
26852011045	Etelvina Manuela Borges Ferreira						
26852011092	Manuel Fernando dos Santos Gaio Castro		312,80	312,80			
26852011100	Smile4U, Ldª						



# Operações de Tesouraria

**Município de Gondomar**

**Ano:** 2018

(designação da autarquia local)

(unidade: EUR)

CONTAS		SALDO GERÊNCIA ANTERIOR		MOVIMENTO ANUAL		SALDO GERÊNCIA SEGUINTE	
Código	Designação	Devedor	Credor	Devedor	Credor	Devedor	Credor
26852011113	António José Sousa Rocha						
26852011142	Paula Alexandra Sousa Barros						
26852011148	Silvia Maria Martins Tavares		207,10				207,10
26852011151	Vitor Manuel Cortez Correia						
26852011161	Maria Elisabete Santos Almeida						
26852011197	José Fernando Oliveira Santos		1.046,76				1.046,76
26852011199	Lucindo de Castro Pinto						
26852011210	Fernando Manuel dos Santos Pinto		990,00				990,00
26852011219	Paulo Alexandre Marques Cristovão		250,00				250,00
26852011223	Maria de Fátima Soares Moreira		158,00				158,00
26852011230	David José Rodrigues das Neves		858,57	858,57			
26852011233	Manuel Joaquim Macedo da Rocha		672,00				672,00
26852011246	Edgar Filipe Teixeira Sousa		325,00				325,00
26852011276	Santa Casa da Misericórdia do Porto		1.305,00				1.305,00
26852011277	António Ferreira Mendes						
26852011326	Selecor -Artes Gráficas, Lda				463,00		463,00
26852011341	Manuela Alfredina Alves Monteiro						
26852011343	Sistemas McDonald' Portugal, Lda		985,00				985,00
26852011367	Defensor de Oliveira Sousa		2.040,00				2.040,00
26852011372	Marlene Teresa Fonseca Alves		720,00				720,00
26852011394	Donna Massa, Restauração, Lda						
26852011402	Atanagildo Ramos Vieira						
26852011411	Luís Moreira & Irmãos , Lda.		500,00				500,00
26852011430	Dora Crisna Ferraz Pinto Vasconcelos		52,50				52,50
26852011431	José Fernando Carvalho da Cunha		90,00				90,00
26852011435	Amilcar Fernando Paiva de Castro		64,80				64,80
26852011436	David José de Oliveira Coelho		2.115,00				2.115,00

# Operações de Tesouraria

## Município de Gondomar

Ano: 2018

(designação da autarquia local)

(unidade: EUR)

CONTAS		SALDO GERÊNCIA ANTERIOR		MOVIMENTO ANUAL		SALDO GERÊNCIA SEGUINTE	
Código	Designação	Devedor	Credor	Devedor	Credor	Devedor	Credor
26852011437	Rui Pedro Teixeira Jesus Silva		139,23				139,23
26852011444	Ângelo Fernando Vieira Simões		153,23				153,23
26852011486	Ana Luísa Nogueira da Silva		150,00				150,00
26852011498	Silvia Maria Costa Taveira Figueiredo		150,00				150,00
26852011521	António Miguel Afonso de Amorim						
26852011530	Jose Manuel Costa Oliveira		1.000,00				1.000,00
26852011568	Maria Orquidea Garrido da Silva Barbosa		278,20				278,20
26852011569	Verónica Margarida da Silva Garrido		278,20				278,20
26852011576	Carla Fernanda Pereira Gomes da Silva		114,27				114,27
26852011588	Sérgio Manuel de Sousa Oliveira						
26852011594	Delfim Jorge Almeida Jesus		4.369,44				4.369,44
26852011622	Manuel C. S. Pereira - Unipessoal Lda						
26852011630	Alexandre Jorge Pereira Antunes		113,30				113,30
26852011636	Nelson Américo Freitas Eira		228,40				228,40
26852011658	Bayswater, S.A.		4.000,00				4.000,00
26852011692	Sónia Marlene de Sousa Carvalho Alves		256,63				256,63
26852011695	Domingos Manuel Ferreira Sousa		1.250,00				1.250,00
26852011697	Laura Ferreira Ramos Cunha		875,00				875,00
26852011727	Carla Cristina de Oliveira Faria Carreira		100,00				100,00
26852011757	José Augusto baptista Oliveira dias		411,40				411,40
26852011759	Manuel da Rocha Gonçalves		161,64				161,64
26852011761	Superhortofrúctícolas, Lda		2.100,93				2.100,93
26852011775	Sandra Maria da Silva Teixeira		1.496,00				1.496,00
26852011776	Filipe Macedo Mendes		1.760,75				1.760,75
26852011788	Serafim dos Santos Aguiar		670,00				670,00
26852011789	Jorge Miguel Sousa Carvalho		604,06	604,06			
26852011797	Hélia Flávia Vicente Aguiar		983,70				983,70

# Operações de Tesouraria

**Município de Gondomar**

**Ano:** 2018

(designação da autarquia local)

(unidade: EUR)

CONTAS		SALDO GERÊNCIA ANTERIOR		MOVIMENTO ANUAL		SALDO GERÊNCIA SEGUINTE	
Código	Designação	Devedor	Credor	Devedor	Credor	Devedor	Credor
26852011810	Fernando Augusto Pinto Fernandes de Sousa e Outros						
26852011811	Maria Delfina Pereira da Rocha Teixeira		1.785,50				1.785,50
26852011824	Maria Celeste da Silva Rocha		276,90				276,90
26852011832	Jose Daniel Cardoso Sampaio		532,00	532,00			
26852011838	Olga Maria dos Santos Magano		162,00				162,00
26852011843	Paulo Alexandre Gonçalves da Fonseca		2.332,00				2.332,00
26852011848	Paula Maria Oliveira Marques Araújo		1.634,50				1.634,50
26852011862	Bruno Soares Silva Leite						
26852011864	Manuel dos Santos Martins		213,00				213,00
26852011875	Ana Rosa dos Santos Sousa Ferreira		1.050,00				1.050,00
26852011886	Paulo César Dias Rocha		249,50		725,50		975,00
26852011932	Marília Alexandra Paiva de Sousa Silva		170,00				170,00
26852011940	Adao Jorge Castro Matos		1.155,00				1.155,00
26852011970	Paulo Manuel Marques Machado		79,50				79,50
26852011982	Maria José de Moura Mendes Pereira		119,00				119,00
26852011993	Herdeiros de Antonio dos Santos Rep.Ant.Oliveira S						
26852012020	Gondomar Social Associação de Intervenção Comunitá		233,00				233,00
26852012023	Meio Urbano, Imobiliária, S.A.		600,00				600,00
26852012025	Piedade dos Santos Lopes		490,00				490,00
26852012027	Maria Cecília Borges Santos Sousa						
26852012030	Lusomaia - investimentos Imobiliários, S.A.		2.578,05				2.578,05
26852012053	Maria Paula Monteiro Pinto		270,00				270,00
26852012062	Paulo Manuel Sousa Henriques		320,38				320,38
26852012079	Francisco Silvério da Silva Cruz		526,00				526,00
26852012102	António Joaquim Pinto Monteiro		1.131,75	1.018,58			113,17
26852012134	Albino Pereira Brandão		1.272,43				1.272,43
26852012140	Rosa Mendes da Silva		38,42				38,42

# Operações de Tesouraria

**Município de Gondomar**

**Ano:** 2018

(designação da autarquia local)

(unidade: EUR)

CONTAS		SALDO GERÊNCIA ANTERIOR		MOVIMENTO ANUAL		SALDO GERÊNCIA SEGUINTE	
Código	Designação	Devedor	Credor	Devedor	Credor	Devedor	Credor
26852012171	Gilberto José da Silva Rocha		254,17				254,17
26852012194	José Cruz Ferreira de Carvalho		2.500,00				2.500,00
26852012195	Licínio Augusto Cruz dos Santos		363,00				363,00
26852012229	Orla de Mudança - Unipessoal, Ldª						
26852012230	ANC - Douro Bar, Unipessoal, Ldª		671,70				671,70
26852012232	Fernanda Dias de Sousa						
26852012235	Lúcia Maria Pereira Gomes Tavares		50,00				50,00
26852012236	Riacho d' Inteligencia, Ldª						
26852012238	Laurinda da Silva Marques		74,14				74,14
26852012247	Manuel Joaquim Pereira dos Santos				8.250,00		8.250,00
26852012249	Herdeiros de Norberto da Costa		936,25				936,25
26852012250	SEQ - Sociedade Enologia Quimica, Unipessoal, Lda		915,05				915,05
26852012251	José Vieira de Almeida		700,00				700,00
26852012269	Manuel Rocha Bento		300,00				300,00
26852012270	Rodela de Limão, Ldª		5.458,00				5.458,00
26852012278	Susana Patrícia Pinto dos Santos Cardoso		6.354,95				6.354,95
26852012279	Manuel Antonio Moura Santos		4.057,50				4.057,50
26852012283	Sónia Alexandra Silva Almeida Rodrigues		220,80				220,80
26852012286	José Ferreira dos Santos		39,40				39,40
26852012292	Associação Portuguesa de Taekwon e Hapkido do Dour						
26852012305	Telmo Ricardo Vieira Campos		174,12				174,12
26852012331	Alice Maria Rabaça Carmezim Mota		456,00				456,00
26852012338	Carla Marlene Santos Sousa		1.443,45				1.443,45
26852012399	Maria Ângela dos Santos de Jesus André		610,00				610,00
26852012501	António Fernando Teixeira		2.573,90				2.573,90
26852012681	Isabel Eduarda Cavadas Mamede		663,60				663,60
26852012687	Labirinto da Existência, Ldª		107,50				107,50

# Operações de Tesouraria

## Município de Gondomar

Ano: 2018

(designação da autarquia local)

(unidade: EUR)

CONTAS		SALDO GERÊNCIA ANTERIOR		MOVIMENTO ANUAL		SALDO GERÊNCIA SEGUINTE	
Código	Designação	Devedor	Credor	Devedor	Credor	Devedor	Credor
26852012719	Anselmo Manuel Rocha da Silva		48,45				48,45
26852012720	Emilia Vieira Alves		87,50				87,50
26852012748	Rosa Bernardete Ribeiro Martins Gonçalves dos Reis		1.520,00				1.520,00
26852012794	Helder Manuel de Sousa Martins		1.226,00	1.103,40			122,60
26852012823	Cosme Oliveira Vieira		1.075,00				1.075,00
26852012837	Manuel Fernando Marques dos Santos Lima		1.544,87				1.544,87
26852012869	Maria Rosa da Rocha Oliveira Trigais		87,09				87,09
26852012885	António Fernando Moura de Oliveira		249,40				249,40
26852012900	R.L.E. Unipessoal, Lda.						
26852012909	Green Trade - Gestão de Investimentos S.A.		740,00				740,00
26852012953	Mirandolina Maria Nogueira Faísca		2.250,00				2.250,00
26852012964	Diogo José Martins da Silva		52,00				52,00
26852012979	Patricia Alexandra Gomes Aguiar		700,00				700,00
26852012980	Bruno Filipe Ribeiro Garrido Moreira						
26852012981	Carlos Jorge Vinhas Cabral de Oliveira		300,00				300,00
26852013022	Alice Pinto Correia Pires		151,77				151,77
26852013034	Manuel dos Santos Silva		917,44				917,44
26852013087	António Augusto Ferreira da Silva		740,00				740,00
26852013099	Luís Miguel Rio de Sousa Ramos		1.995,00				1.995,00
26852013120	José Fernando Santos Gaio de Castro		6.649,78				6.649,78
26852013237	Constança Ramos dos Santos		4.686,00	4.217,40			468,60
26852013382	Fluxo Singular, Lda.						
26852013384	Manuel Joaquim Matias Ferreira Alves		164,69				164,69
26852013473	Construções Pevidal Sociedade Imobiliária Lda		997,59				997,59
26852013493	Maria Guilhermina Sousa de Azeredo Lobo Nunes		712,50				712,50
26852013499	Tiago Filipe dos Santos Moreira		160,00				160,00
26852013508	Vitor Hugo Teixeira Neves		550,00	495,00			55,00

# Operações de Tesouraria

## Município de Gondomar

Ano: 2018

(designação da autarquia local)

(unidade: EUR)

CONTAS		SALDO GERÊNCIA ANTERIOR		MOVIMENTO ANUAL		SALDO GERÊNCIA SEGUINTE	
Código	Designação	Devedor	Credor	Devedor	Credor	Devedor	Credor
26852013532	Generosa de Oliveira Sousa		30,38				30,38
26852013565	Maria Claudia Alves Pereira da Silva Fernandes		91,94				91,94
26852013853	Manuel Pereira Mota		4.368,30	3.931,47			436,83
26852013877	Hortencia de Jesus Ferreira Coutinho		126,00				126,00
26852013883	Plenoiure-Investimentos Imobiliários, Ldª.		855,00				855,00
26852013893	Altino Manuel Pera Quina		1.823,00	1.640,70			182,30
26852013902	Armindo Manuel Nogueira Gomes		90,00				90,00
26852013914	Liliana Maria Moreira de Oliveira		4.000,00				4.000,00
26852013915	Maria de Fátima Lopes Queirós Lousada		230,80				230,80
26852013923	Carlos Alberto Fernandes Gonçalves		1.380,00				1.380,00
26852013937	Elisabete Cristina Bastos Pinto		1.877,50				1.877,50
26852013948	Manuel da Rocha Santos		754,00				754,00
26852013952	Marco Patrício Ramos de Castro		1.650,00				1.650,00
26852013968	David Roque & Soares Ldª		3.076,45				3.076,45
26852013976	Predial Vitomag, SA		4.273,75				4.273,75
26852013981	Joaquim Martins da Silva		520,00				520,00
26852014006	Manuel Joaquim de Carvalho Alves		340,00				340,00
26852014223	Euromodal, Ldª						
26852014226	Cândido Coelho de Faria		5.815,00				5.815,00
26852014297	Marcia Cristina Gomes Castro		530,00				530,00
26852014313	Rui Mota Correia		945,00				945,00
26852014330	Helder Fernando Pereira da Rocha		685,00				685,00
26852014352	Fernando Jorge Ribeiro Ferreira		1.282,50	1.154,25			128,25
26852014360	Silvio Ricardo Marques Pinto		143,17				143,17
26852014365	Maria Luísa da Silva Cavadas Marques		104,00				104,00
26852014373	Domingos Almeida & Filhos, Lda		2.382,40				2.382,40
26852014385	Bruno Tiago Colaço Pereira		3.309,20				3.309,20

# Operações de Tesouraria

**Município de Gondomar**

**Ano:** 2018

(designação da autarquia local)

(unidade: EUR)

CONTAS		SALDO GERÊNCIA ANTERIOR		MOVIMENTO ANUAL		SALDO GERÊNCIA SEGUINTE	
Código	Designação	Devedor	Credor	Devedor	Credor	Devedor	Credor
26852014389	Filomena de Lurdes Pereira		52,00				52,00
26852014397	A F J Soares Construções Lda		7.202,10	6.120,00			1.082,10
26852014423	Vitor Hugo Peres Teixeira Coutinho		2.248,00				2.248,00
26852014453	Sancolinveste, Lda.		1.272,00	471,60			800,40
26852014455	Douro Fresco, Unipessoal, Lda		1.600,00				1.600,00
26852014456	Ângelo Manuel Rocha da Silva		1.032,00				1.032,00
26852014468	Manuel Fernando Gonçalves Ferreira		612,50				612,50
26852014471	ARGON - Componentes Eléctricos e Electrónicos Lda		5.526,00	4.973,40			552,60
26852014475	Palmira Sanguedo Moreira Poiars		525,00				525,00
26852014507	Nuno Miguel Tomás Coelho da Silva		1.185,40				1.185,40
26852014541	Luisa Maria dos Santos Silva Cardoso		1.144,30				1.144,30
26852014619	Carlos Alberto Fontainhas Saraiva		1.425,00				1.425,00
26852014748	Paulo Jorge de Jesus Santos Mendes		1.300,00				1.300,00
26852014760	Ricardo Nuno Gandra dos Santos de Jesus Oliveira		1.179,50				1.179,50
26852014763	Cátia Andreia de Azevedo Pinto		1.244,50				1.244,50
26852014767	Gilberto Gil Pereira Cruz		629,00				629,00
26852014791	Ângelo Raiva Cruz		189,00				189,00
26852014800	Edgar Rafael da Silva Gradiz Cardoso						
26852014807	Ana Margarida Laranjeiro Ferreira de Lemos		8.360,00				8.360,00
26852014821	Isaura Maria Almeida Mota		6.254,25				6.254,25
26852014832	José Pedro Monteiro Mota		4.568,30				4.568,30
26852014845	Joaquim Rocha da Silva		870,00				870,00
26852014849	Pedro Jorge da Silva Pinto		5.575,00	5.017,50			557,50
26852014858	Jose Miguel Teixeira Mota		780,00	702,00			78,00
26852014862	Joaquim Artur Vieira Paiva		72,00				72,00
26852014864	Diana Alexandra de Castro Gama		2.100,00				2.100,00
26852014871	Alegria de Aprender Infantilário, Lda		1.400,00				1.400,00

# Operações de Tesouraria

## Município de Gondomar

Ano: 2018

(designação da autarquia local)

(unidade: EUR)

CONTAS		SALDO GERÊNCIA ANTERIOR		MOVIMENTO ANUAL		SALDO GERÊNCIA SEGUINTE	
Código	Designação	Devedor	Credor	Devedor	Credor	Devedor	Credor
26852014882	Ana Alice Moreira de Sousa Matos Meireles		1.200,00				1.200,00
26852014956	Baptista & Maia, Lda.		1.246,99				1.246,99
26852015010	Daniela Sofia Mota Ferreira		5.496,10	4.946,49			549,61
26852015011	Construções Eralvir, SA		10.932,50				10.932,50
26852015021	Pedro Nuno da Silva Santos						
26852015032	José Moura Gonçalves de Sousa		3.500,00				3.500,00
26852015033	Fernando Emanuel dos Santos Neves				2.052,70		2.052,70
26852015062	Vasco Miguel Gadelho dos Santos Tavares		5.024,00				5.024,00
26852015065	Adão Manuel Sousa Barros		1.200,00				1.200,00
26852015073	Bernard Maurice Gerard Cailliau		1.172,50				1.172,50
26852015116	Manuel Fernandes Moreira		1.125,90		1.580,20		2.706,10
26852015126	IVM - Inspeção de Veículos Motorizados		6.080,00				6.080,00
26852015127	Nelson Joaquim Esteves de Sousa						
26852015137	Felismina Martins de Jesus Painço		875,00				875,00
26852015155	Joel Ramos Unipessoa, Lda.		525,00				525,00
26852015163	Anabela Alves dos Santos		1.000,00				1.000,00
26852015165	Paulo Sérgio Costa Teixeira		1.774,00				1.774,00
26852015170	Antonio Manuel Santos Fernandes		1.507,44				1.507,44
26852015173	Laurinda Martins Soares		978,00	880,20			97,80
26852015180	Clinica Medicina Dentária Sete Caminhos, Lda		507,18				507,18
26852015194	Monteiro & Sá- Gestão Investimentos Imobiliários, S.A.		4.707,00				4.707,00
26852015196	Maria Clarinda Martins Moreira		200,00				200,00
26852015210	Joaquim dos Santos Silva		420,00				420,00
26852015221	Openday - Comércio Internacional Lda		1.809,90				1.809,90
26852015238	Augusto Jorge Oliveira Pinto Ferreira		1.370,88				1.370,88
26852015241	Vanessa Alexandra Neves Machado		255,00				255,00
26852015251	Helena Félix Oliveira		1.386,00				1.386,00



# Operações de Tesouraria

**Município de Gondomar**

**Ano:** 2018

(designação da autarquia local)

(unidade: EUR)

CONTAS		SALDO GERÊNCIA ANTERIOR		MOVIMENTO ANUAL		SALDO GERÊNCIA SEGUINTE	
Código	Designação	Devedor	Credor	Devedor	Credor	Devedor	Credor
26852015284	Koisas Kasa, Unipessoal Lda		3.302,50				3.302,50
26852015286	Alvaro Teixeira Martins Pereira		628,76				628,76
26852015288	Joaquim Rocha Gonçalves		1.375,65				1.375,65
26852015292	Ricardo Bruno Neves Silva		2.000,00				2.000,00
26852015368	Marta Isabel da Rocha Gonçalves Carvalho Neves		1.455,00				1.455,00
26852015383	Tiago Eugénio Sousa Póvoas		18.506,37				18.506,37
26852015455	Ana de Jesus Alves		2.400,00				2.400,00
26852015492	Claúdio Jerónimo da Fonseca Alves		1.600,00				1.600,00
26852015498	Pedro André Cirnes da Silva		30,00				30,00
26852015522	Teresinha da Natividade Carvalho Afonso		871,45				871,45
26852015528	Nuno Miguel da Rocha Nunes		2.020,00				2.020,00
26852015529	Dublin Polis - Sociedade Imobiliária, S. A		300,00				300,00
26852015541	Luísa Ferraz Moura Marques		2.905,00				2.905,00
26852015569	20 Outubro - Investimentos Imobiliários Lda				4.988,50		4.988,50
26852015592	Carla Sofia Barbosa da Costa Pinho				900,00		900,00
26852015604	Ana Rosa Oliveira de Azevedo				985,00		985,00
26852015658	Fernando Cardoso Cunha				2.260,00		2.260,00
26852015698	Tânia Sofia da Rocha Gomes				29,50		29,50
26852015716	Erminda Fernanda Oliveira Santos Conceição Diogo				3.491,85		3.491,85
26852015737	Diana Filipa Azevedo Coelho				98,40		98,40
26852015738	Ana Maria Magalhães Castro				338,00		338,00
26852015744	Ana Paula dos Santos Oliveira Sousa				600,00		600,00
26852015798	Jorge Manuel Ribeiro Bento				2.052,70		2.052,70
26852015812	F. L. S. Motor - Reparações Auto, Unipessoal, Lda				6.215,00		6.215,00
26852015820	Mário dos Santos Moutinho				1.500,00		1.500,00
26852015895	Marta Sofia Santos Silva				10.500,00		10.500,00
26852015911	António Oliveira Aguiar				18,50		18,50

# Operações de Tesouraria

**Município de Gondomar**

**Ano:** 2018

(designação da autarquia local)

(unidade: EUR)

CONTAS		SALDO GERÊNCIA ANTERIOR		MOVIMENTO ANUAL		SALDO GERÊNCIA SEGUINTE	
Código	Designação	Devedor	Credor	Devedor	Credor	Devedor	Credor
26852015930	Pedro André Moura Baptista				200,00		200,00
26852015945	Irmãos Rosas, Lda				620,00		620,00
26852015955	Liliana Cardoso Rodrigues de Sousa Lobo				5.971,25		5.971,25
26852015972	Maria José dos Santos Ferreira				4.379,15		4.379,15
26852015974	Anett Pinto				602,00		602,00
26852016016	Reino dos Sentidos - Restaurante, Lda.				204,00		204,00
26852016018	Firmino Fernandes Moreira				3.807,15		3.807,15
26852016028	Maria Emília Silva Nogueira Garcia de Araújo				147,60		147,60
26852016032	Cedilha Doce Pão Quente, Lda.				805,68		805,68
26852016038	Paula Cristina Cardoso Rodrigues				4.869,60		4.869,60
26852016077	Florbela dos Santos Teixeira Oliveira				984,20		984,20
26852016102	Elisabete Machado Patrício				3.330,15		3.330,15
26852016137	Sara Margarida dos Santos Rodrigues				1.530,00		1.530,00
26852016140	Bruno Miguel Teixeira Cunha				4.200,00		4.200,00
26852016203	Serafim Agostinho Silva Santos				1.359,00		1.359,00
26852016251	Manuel Silvino Sousa Moreira						
26852016263	Maria Odete dos Santos Azevedo Gama				687,00		687,00
26852016269	Frações Milagrosas - Unipessoal, Lda				1.748,62		1.748,62
26852016275	Carlos Jorge Santos Alves Pereira						
26852016276	Ana Teresa Cardoso Torres						
26852016283	António Licínio Monteiro de Madureira				1.127,50		1.127,50
26852016321	Juliana Martins Vieira				1.250,00		1.250,00
26852016337	Joaquim José de Sousa Mendes Babo				2.508,50		2.508,50
26853	Garantias de particulares - Diversos		116.203,50				116.203,50
26854003513	Rosa Maria Ribeiro Monteiro Silva						
26854003565	Rui Abel Rio Ramos						
26854007304	Maria do Sameiro Santos Moura						

# Operações de Tesouraria

## Município de Gondomar

Ano: 2018

(designação da autarquia local)

(unidade: EUR)

CONTAS		SALDO GERÊNCIA ANTERIOR		MOVIMENTO ANUAL		SALDO GERÊNCIA SEGUINTE	
Código	Designação	Devedor	Credor	Devedor	Credor	Devedor	Credor
26854008194	Eduardo Manuel Moreira Silva						
26854008199	Maria Luisa Oliveira Silva						
26854008205	Rosa Maria Ribeiro Castro Marques						
26854008217	Fernando Borges Rocha Sousa						
26854008224	Fernanda Paula Neves Madureira						
26854008239	Anabela Cristina Baltazar Dias						
26854008243	Rui Manuel Pinto Sousa						
26854008440	Rosalina Maria Martins Santos						
26854008981	Paula Cristina Mendes Pires						
26854009555	Carla Cristina Soares Martins						
26854009556	Carolina Cunha Castro						
26855000388	Maria Fernanda Martins Soares Castro Silva						
26855000586	Somague - Engenharia,S.A. - BNP FACTOR						
26855000967	Sistelmar - Sociedade de Construções, Lda.		5.997,20				5.997,20
26855001131	Paulo Pereira Serv.Eng.Civil Lda.		124,70				124,70
26855001662	Eri - Energia e Gás, S.A.		873,27				873,27
26855002565	Soconstroi - Soc.Construcoes Sa		3.364,21				3.364,21
26855002570	Novopca - Construtores Associados Lda.						
26855002576	Sociedade Construcoes Maia & Maia Lda.		4.349,70				4.349,70
26855002607	José da Silva Barbosa & Filhos, Lda.		833,43				833,43
26855002608	Sousa, Resende & Rodrigues - Construções S.A.		4.305,09				4.305,09
26855002611	M. dos Santos & Companhia, S.A.						
26855002612	Cunha Duarte,S.A.						
26855002613	Manuel Teixeira Lda.-BPI Factoring		1.216,20				1.216,20
26855002619	Sociedade Const. Gomes Do Monte, Lda.		11.963,95				11.963,95
26855002620	Sociedade Construções Soares Costa, S.A.		5.794,24				5.794,24
26855007046	Hidronorte - Sondagens e Captação de Água, Lda.		3.218,12				3.218,12

# Operações de Tesouraria

## Município de Gondomar

Ano: 2018

(designação da autarquia local)

(unidade: EUR)

CONTAS		SALDO GERÊNCIA ANTERIOR		MOVIMENTO ANUAL		SALDO GERÊNCIA SEGUINTE	
Código	Designação	Devedor	Credor	Devedor	Credor	Devedor	Credor
26855007916	Hidroprojecto - Engenharia e Gestão, S.A.		2.094,20				2.094,20
26855008842	Civinorte - Construção Civil e Obras Públicas,Ldª.		90,82				90,82
26855009099	Camilo Sousa Mota & Filhos, Ldª		1.280,80				1.280,80
26855009100	Coala - Com.Prod. Isolamento e Rev. Construção Civ		1.692,84				1.692,84
26855009101	Manuel Martins Pereira Santos - Construções, Ldª						
26855009102	PROCESL- Engenharia Hidraulica e Ambiental, Ldª		1.389,40				1.389,40
26855009103	TECNUS-Tecnicos de Urbanismo e Salubridade, Ldª		248,84				248,84
26855009556	Carolina Cunha Castro						
26856	Garantias de particulares (SMAS)						
26857010553	Pedro Castro & Oliveiras, Lda.		518,82				518,82
26857014510	Blaster Image Works, Lda.		98,40				98,40
26857014511	Isabel Margarida Lourenço Golim Vaz		376,78				376,78
26857014512	Sixforce Enterprise Communications, Lda		98,40				98,40
26857014756	José Benjamim Andrade dos Santos		352,66				352,66
26857014792	Márcio Carlos Pinto Coelho		337,52				337,52
26857015513	Henrique Manuel Moura Lopes Cardoso		372,34				372,34
26857015514	Sandrina Elvira Rebelo Barbosa		98,40				98,40
26857016028	Maria Emília Silva Nogueira Garcia de Araújo						
26858012214	Patamarpadrão - Construção Unipessoal, Ldª.						
26861	Emolumentos ao Notário Privativo da Câmara		5.355,67				5.355,67
26862	Custas contadas em processo de execução fiscal		44.581,28		3.207,10		47.788,38
268631	SAD/PSP		48,82	764,86	768,48		52,44
268632	SAD/GNR		20,43	272,79	273,69		21,33
268641	CCDTMG-QUOTAS		2.582,00	31.196,00	31.168,00		2.554,00
268642	ATAM		19,66	240,03	240,62		20,25
268643	AMUT - Associação Mutualista dos TCMG		8.150,27	127.143,34	128.220,44		9.227,37
268644	ADICAA						

# Operações de Tesouraria

**Município de Gondomar**

**Ano:** 2018

(designação da autarquia local)

(unidade: EUR)

CONTAS		SALDO GERÊNCIA ANTERIOR		MOVIMENTO ANUAL		SALDO GERÊNCIA SEGUINTE	
Código	Designação	Devedor	Credor	Devedor	Credor	Devedor	Credor
268645	Cofre Previdência Min. Finanças		84,09	1.062,48	1.075,83		97,44
268646	Delegação de Saúde e outros - Taxas de vistoria						
268647004414	Câmara Municipal de Matosinhos						
268648	ADM - Assistencia na Doença a Militares		8,24	98,88	98,88		8,24
268649	Caixa de Previdencia do Ministerio da Educação		9,99	119,88	119,88		9,99
268651	Outros credores de Operações de Tesouraria		11.903,21				11.903,21
268652	Freguesias - Fundo Permanente de Eleições		5.366,45				5.366,45
268653	INE - Censos 2011						
268654	Programa Natal Solidário		1.038,46				1.038,46
268655	CCDTCMG-Apoio Social Mobilidade		3.195,00	38.860,00	38.914,00		3.249,00
268656	Depósito de valores de Máquinas de Jogo		15,30				15,30
26866	Outros credores-Preparos sanitários		4.488,14				4.488,14
26867	Programa DÁ e Programa Social Mais		18.788,89	114.873,04	119.230,90		23.146,75
26868	Programa táxi Seguro						
26869002013	Gondoclima - Assistência Técnica Unipessoal, Lda.#						
26869002501	Efimóveis - Imobiliária, S.A.		3.387,02				3.387,02
26869003639	Maria Teresa Pereira Morais						
26869006802	Plácido PET, Lda.						
26869007754	Guilhermino Teixeira da Silva						
26869008363	Quatrotel - Equipamentos Hoteleiros, Lda.						
26869009187	Américo Custódio Rodrigues						
26869009215	Maria da Natividade Martins Delindro						
26869009260	António Fernandes Durães Machado						
26869009274	Vagrao Rio Tinto - Soc. Med. Imobiliaria, Lda.						
26869009283	Alda da Conceição Santos Pinto Fraga Reis						
26869009285	Álvaro da Costa Leite Andrade						
26869009392	Américo Moura Mota						

# Operações de Tesouraria

**Município de Gondomar**

**Ano:** 2018

(designação da autarquia local)

(unidade: EUR)

CONTAS		SALDO GERÊNCIA ANTERIOR		MOVIMENTO ANUAL		SALDO GERÊNCIA SEGUINTE	
Código	Designação	Devedor	Credor	Devedor	Credor	Devedor	Credor
26869009427	António Santos Pereira						
26869009449	Decor X Publicidade & Decoração Lda						
26869009451	Joaquim António Reis Bravo						
26869009474	Costa Verde Flor Lda						
26869009508	Cultivar O Gosto - Cafetaria e Pastelaria, Ld						
26869009543	Laboratório Análises Cl. M F Menezes Nogueira & Cª						
26869009575	Ângelo Martins & Júlia Lda						
26869009736	Albino José Simões Ferreira						
26869009753	Paulo Sergio da Silva Nogueira Malta						
26869009796	Carlos Manuel Rodrigues						
26869009971	Fernando António Redondo Vilela						
26869010020	Gondoelectrica - Instalações Eléctricas Unipessoal						
26869010068	Liliana Patricia Almeida Lopes						
26869010258	Seródio & Dias Lda.						
26869010291	Tradiburgo, Unipessoal, Lda						
26869010312	Maria Cristina Lucena Medinas						
26869010319	Francisco Ildebrando Lima Antunes						
26869010496	Sérgio Paulo Tavares da Silva						
26869010544	PMR - Pedro, Miguel e Rodolfo, Lda						
26869010856	MOP Multimédia Outdoors Portugal - Publicidade, S.						
26869011100	Smile4U, Lda		526,38				526,38
26869011379	Origem Publicidade, Lda.						
26869011429	Fábio Eduardo Azevedo Carvalho						
26869011723	Óscar Martinho Ribeiro Teixeira						
26869011726	Alberto Henrique Ferreira Gomes						
26869011739	António Alberto Silva Cristão						
26869011850	José Miguel Cunha Figueiredo						

# Operações de Tesouraria

**Município de Gondomar**

**Ano:** 2018

(designação da autarquia local)

(unidade: EUR)

CONTAS		SALDO GERÊNCIA ANTERIOR		MOVIMENTO ANUAL		SALDO GERÊNCIA SEGUINTE	
Código	Designação	Devedor	Credor	Devedor	Credor	Devedor	Credor
26869011913	Manuel Amorim dos Santos						
26869011914	Sabor Portátil- Café Snack-Bar Unipessoal, Lda						
26869012177	Efigenia Laura Correia Pereira						
26869012807	Rui Santos Espinhosa						
26869012866	Jaime de Jesus Viana						
26869012899	Manuel Alberto Martins Gomes						
26869012940	IMOACTUAL - Casas Mediação Imobiliária Lda						
26869013079	Octávio Fernando Sousa Cardoso						
26869013137	Maria Luisa Neves Coelho da Silva						
26869013521	Fantasia Subjectiva, Lda						
26869013522	Catio Sociedade Hoteleira Lda						
26869013849	António Antero Pinto Madureira						
26869013850	Martins, Chaves & Silva Lda.						
26869013917	Brochado & Marques, Lda						
26869014497	José Joaquim da Costa e Silva						
26869014606	António Gabriel Almeida Alves						
26869014678	Barata & Ramilo, S. A.						
26869014839	Maria Alice Rosas Larouca Gonçalves Pereira						
26869015007	Joaquim Oliveira Lourenço						
26869015068	Paulo Jorge Canela Nogueira						
26869015076	Condomínio do Prédio sito Gaveto Av.ª Conduto 800, 804						
26869015105	Paulo Jorge Mendes Alves Leite						
26869015117	Ino - Reab, Unipessoal, Ld.ª						
26869015185	Paulo Roberto Alves da Costa						
26869015281	Paulo Jorge Lopes Teixeira						
26869015293	Samuel de Pinho Simões Dias						
26869015484	Sandra Maria Bastos Cunha Sequeira		63,00	230,65	167,65		

# Operações de Tesouraria

**Município de Gondomar**

**Ano:** 2018

(designação da autarquia local)

(unidade: EUR)

CONTAS		SALDO GERÊNCIA ANTERIOR		MOVIMENTO ANUAL		SALDO GERÊNCIA SEGUINTE	
Código	Designação	Devedor	Credor	Devedor	Credor	Devedor	Credor
26869015497	Avicasal Sociedade Avicola, Lda						
26869015588	Pedro Luis Rodrigues Patricio			108,90	108,90		
26869016276	Ana Teresa Cardoso Torres				157,23		157,23
<b>TOTAL</b>		0,00	3.725.810,79	6.781.516,29	6.959.470,34	1.019,50	3.904.784,34



## TERMO DE BALANÇO

(Decreto - Lei n.º 54-A/99 de 22/2)

Aos vinte e oito dias do mês de dezembro de dois mil e dezoito, na Tesouraria do Município de Gondomar estando presentes os senhores Dr. Carlos Brás, Vereador da Câmara Municipal, Ana Paula da Silva Teles, comigo Anabela Sousa, Diretora de Departamento Económico e Financeiro procedeu-se ao balanço da referida tesouraria, tendo-se verificado as seguintes existências:

1º - Em numerário: Em cofre – dinheiro: doze mil duzentos cinco euros e sessenta nove centimos;

Em cheques: quinhentos quarenta euros,

12 745,69€.

Depositado no B.P.I.	conta n.º 9-7984807001001	470 458,96€
Depositado na C G D	conta n.º 0351000002/000	298 277,77€
Depositado na C G D	conta n.º 0351000002/130	674 552,38€
Depositado na C G D	conta n.º 0351030513/230	10 215,93€
Depositado na C G D	conta n.º 0351029510/230	127 453,74€
Depositado na C G D	conta n.º 0351033005/630	322 292,10€
Depositado na C G D	conta n.º 0351033475/230	4 886,63€
Depositado na C G D	conta n.º 0351029306/130	185 249,03€
Depositado na C G D	conta n.º 0351000585/630	213 874,18€
Depositado na C G D	conta n.º 03510005505443067	1 681 356,63€
Depositado no B I C	conta n.º 5966337810152	518 929,38€
Depositado no B I C	conta n.º 6967249510192	10 879,53€
Depositado no Santander Totta	conta n.º 0000.39665045001	2 760 248,91€
Depositado no Santander Totta	conta n.º 0000.00195607001	20 933,95€
Depositado no Santander Totta	conta n.º 80362905102037	48 352,42€
Depositado no Millennium BCP	conta n.º 17833545	196 960,58€

7 544 922,12€.

e em documentos de despesa pagos seiscentos e nove mil oitocentos quarenta euros e trinta nove centimos.....609 840,39 €.

o que perfaz o total de oito milhões cento sessenta sete mil quinhentos oito euros e vinte centimos.....8 167 508,20€

Em documentos: Nove mil setecentos oitenta cinco euros e noventa e cinco centimos.....9 785,95 €

Do saldo em dinheiro e cheques existe:

Doze mil setecentos quarenta cinco euros e sessenta e nove centimos.....12 745,69€

Conforme a descrição que segue: - Um conhecimento de loteamentos e obras no valor de quatro mil cento sessenta cinco euros (02 02 06 02); um conhecimento de ocupação de via pública no valor de novecentos e dezoito euros e quarenta centimos (02 02 06 03); trinta conhecimentos de publicidade no valor de quatro mil quinhentos quarenta e seis euros e quarenta quatro centimos (02 02 06 05); um conhecimento de rendas de mercados e feiras no valor de



sessenta e três euros e onze centimos (07 02 09 06); trinta e um conhecimentos de imposto de selo no valor de noventa e três euros (24 41 14).

Depositado no Banco BPI, S.A. na conta n.º 9-7984807001001 – .....	474 055,73 €
Receita transferida diretamente ainda não contabilizada na tesouraria .....	(3 606,20) €
Encargos a regularizar .....	9,43 €
O saldo é de quatrocentos setenta mil, quatrocentos cinquenta oito euros e noventa seis centimos .....	470 458,96 €
Depositado na Caixa Geral de Depósitos na conta n.º 0351000002000 – .....	352 771,87 €
Receita transferida diretamente ainda não contabilizada na tesouraria .....	(51 696,70) €
Transferência efetuada no banco a 31 dezembro .....	(2 484,60) €
Cheques por movimentar .....	(312,80) €
O saldo é de duzentos noventa oito mil, duzentos setenta e sete euros setenta e sete centimos .....	298 277,77 €
Depositado na Caixa Geral de Depósitos na conta n.º 0351000002130 – .....	710 688,37 €
Cheques por movimentar .....	(1 537,29) €
Encargos a regularizar .....	702,03 €
Transferência efetuada no banco a 31 dezembro .....	(4 252,45) €
Receita transferida diretamente ainda não contabilizada na tesouraria .....	(31 048,28) €
O saldo é seiscentos setenta quatro mil, quinhentos cinquenta dois euros trinta oito centimos .....	674 552,38 €
Depositado na Caixa Geral de Depósitos na conta n.º 0351030513230 – Dez mil duzentos quinze euros e noventa e três centimos .....	10 215,93 €
Depositado na Caixa Geral de Depósitos na conta n.º 0351029510230 . – .Cento e vinte sete mil quatrocentos cinquenta e três euros setenta e quatro centimos .....	127 453,74 €
Depositado na Caixa Geral de Depósitos na conta n.º 0351033005630 – .....	322 220,99 €
Encargos a regularizar .....	169,91 €
Receita transferida diretamente ainda não contabilizada na tesouraria .....	(98,80) €
O saldo é de trezentos e vinte dois mil duzentos noventa dois euros e dez centimos .....	322 292,10 €
Depositado na Caixa Geral de Depósitos na conta n.º 0351033475230 – .....	3 598,13 €
Encargos a regularizar .....	1 288,50 €
O saldo é de quatro mil oitocentos oitenta seis euros e sessenta três centimos .....	4 886,63 €
Depositado na Caixa Geral de Depósitos na conta n.º 0351029306130 – .....	233 996,59 €
Receita transferida diretamente ainda não contabilizada na tesouraria .....	(48 747,56) €
O saldo é de cento oitenta cinco mil duzentos quarenta nove euros e três centimos .....	185 249,03 €
Depositado na Caixa Geral de Depósitos na conta n.º 0351000585630 – .....	227 054,63 €
Receita transferida diretamente ainda não contabilizada na tesouraria .....	(13 180,45) €
O saldo é de duzentos treze mil oitocentos setenta quatro euros e dezoito centimos .....	213 874,18 €



Depositado na Caixa Geral de Depósitos na conta n.º 03510005505443067 – .....1 693 192,24€  
 Receita transferida diretamente ainda não contabilizada na tesouraria ..... (11 835,61) €  
 O saldo é de um milhão seiscentos oitenta um mil trezentos cinquenta seis euros e sessenta três cêntimos. 1 681 356,63€

Depositado no Banco BIC na conta n.º 5966337810152 – Quinhentos dezoito mil novecentos vinte nove euros trinta e oito cêntimos.....518 929,38€

Depositado no Banco BIC na conta n.º 6967249510192 –.....10 878,53€  
 Encargos a regularizar .....1,00€  
 O saldo é de dez mil oitocentos setenta e nove euros e cinquenta três cêntimos .....10 879,53€

Depositado no Banco Santander Totta na conta n.º 0000.39665045001 –.....2 899 984,26 €  
 Cheques por movimentar.....(228,25)€  
 Transferência efetuada no banco a 31 dezembro .....(139 682,10)€  
 Receita não contabilizada no banco .....550,00€  
 Receita transferida diretamente ainda não contabilizada .....(375,00)€  
 O saldo é de dois milhões setecentos sessenta mil duzentos quarenta oito euros e noventa um cêntimos ..2 760 248,91€

Depositado no Banco Santander Totta na conta n.º 0000.00195607001 – Vinte mil novecentos trinta e três euros e noventa e cinco cêntimos.....20 933,95 €

Depositado no Banco Santander Totta na conta n.º 80362905102037 –.....47 149,68 €  
 Encargos a regularizar .....1 202,74€  
 O saldo é de quarenta oito mil trezentos cinquenta dois euros e quarenta dois cêntimos.....48 352,42 €

Depositado no Millennium BCP na conta n.º 17833545 – .....197 740,28 €  
 Receita transferida diretamente ainda não contabilizada na tesouraria.....(781,30)€  
 Encargos a regularizar .....1,60€  
 O saldo é de cento noventa seis mil novecentos sessenta euros e cinquenta oito cêntimos.....196 960,58 €

Para constar se lavrou o presente termo, que vai ser assinado por todos os presentes e por mim

\_\_\_\_\_ que  
o subscrevi.

\_\_\_\_\_

*António Alberto Ferreira*

\_\_\_\_\_





## Contas DO &gt; Movimentos

Nome MUNICIPIO DE GONDOMAR

Conta 9-7984807.001.001 ▼

Saldo Disponível 477.658,35 EUR

Saldo Contabilístico 477.658,35 EUR

Data Mov.	Data Valor	Descrição do Movimento	Valor em EUR	Saldo em EUR
31-12-2018		28/12 COMISSAO TPA 34409509	-0,19	474.334,33
31-12-2018		28/12 VENDAS EM TPA 34409509	35,00	474.334,52
31-12-2018		29/12 COMISSAO TPA 31305172	-0,10	474.299,52
31-12-2018		29/12 VENDAS EM TPA 31305172	12,70	474.299,62
31-12-2018		29/12 COMISSAO TPA 31305354	-0,05	474.286,92
31-12-2018		29/12 VENDAS EM TPA 31305354	6,20	474.286,97
31-12-2018		29/12 COMISSAO TPA 31305525	-0,10	474.280,77
31-12-2018		29/12 VENDAS EM TPA 31305525	22,00	474.280,87
31-12-2018		29/12 COMISSAO TPA 34409511	-0,18	474.258,87
31-12-2018		29/12 VENDAS EM TPA 34409511	37,20	474.259,05
31-12-2018		29/12 COMISSAO TPA 31305415	-0,05	474.221,85
31-12-2018		29/12 VENDAS EM TPA 31305415	2,00	474.221,90
31-12-2018		28/12 COMISSAO TPA 31305171	-0,14	474.219,90
31-12-2018		28/12 VENDAS EM TPA 31305171	31,50	474.220,04
31-12-2018		28/12 COMISSAO TPA 34409508	-0,10	474.188,54
31-12-2018		28/12 VENDAS EM TPA 34409508	12,26	474.188,64
31-12-2018		27/12 COMISSAO TPA 31305522	-0,47	474.176,38
31-12-2018		27/12 VENDAS EM TPA 31305522	94,50	474.176,85
31-12-2018		27/12 COMISSAO TPA 31305170	-0,05	474.082,35
31-12-2018		27/12 VENDAS EM TPA 31305170	2,70	474.082,40
31-12-2018		27/12 COMISSAO TPA 34409507	-0,18	474.079,70
31-12-2018		27/12 VENDAS EM TPA 34409507	24,15	474.079,88
28-12-2018		DEPOSITO EM NUMERARIO	382,84	474.055,73
28-12-2018		DEPOSITO EM NUMERARIO	596,22	473.672,89
28-12-2018		DEPOSITO EM NUMERARIO 094281545	159,17	473.076,67
28-12-2018		27/12 COMISSAO TPA 34409506	-0,06	472.917,50
28-12-2018		27/12 VENDAS EM TPA 34409506	12,70	472.917,56
28-12-2018		27/12 COMISSAO TPA 31305414	-0,13	472.904,86
28-12-2018		27/12 VENDAS EM TPA 31305414	29,50	472.904,99
27-12-2018		DEPOSITO EM NUMERARIO PM RIO TINTO	247,55	472.875,49

**Montante** **Tipo** Todos os Movimentos ▼

**Entre**  **e**

**Data Mov. entre** 22-12-2018 **e** 09-01-2019 (ddmmaaaa)

**Tipo** Todos ▼

## Notas:

- Esta opção permite consultar os movimentos efectuados no mês corrente e nos três meses anteriores. Por defeito são apresentados os movimentos do mês corrente e do mês anterior. Para consultar outras datas utilize o filtro Data Mov. entre.
- O fornecimento do seu N° Conta BPI a terceiros pode permitir o conhecimento do nome associado à conta.





31-12-2018 04:18	31-12-2018 00:00	LCRT	PE 171 2012 6764251620	-100,00	352.775,80
31-12-2018 04:18	31-12-2018 00:00	LCRT	PE 268 2006 6764251619	-60,00	352.875,80
31-12-2018 04:18	31-12-2018 00:00	LCRT	PE 35 2013 6764251618	-110,54	352.935,80
31-12-2018 04:18	31-12-2018 00:00	LCRT	PE 60 2010 6764251617	-127,01	353.046,34
31-12-2018 04:18	31-12-2018 00:00	LCRT	PE 59 2007 6764251616	-27,08	353.173,35
31-12-2018 04:18	31-12-2018 00:00	LCRT	PE 4256 2008 6764251615	-29,56	353.200,43
31-12-2018 04:18	31-12-2018 00:00	LCRT	PE 24 2013 6764251614	-113,02	353.229,99
31-12-2018 04:18	31-12-2018 00:00	LCRT	PE 234 2008 6764251613	-43,35	353.343,01
31-12-2018 04:18	31-12-2018 00:00	LCRT	PE 77 2010 6764251612	-12,46	353.386,36
31-12-2018 04:18	31-12-2018 00:00	LCRT	PE 519 2014 6764251611	-15,00	353.398,82
31-12-2018 04:18	31-12-2018 00:00	LCRT	PE 3 2006 6764251610	-69,71	353.413,82
31-12-2018 04:18	31-12-2018 00:00	LCRT	PE 161 2016 6764251609	-15,00	353.483,53
31-12-2018 04:18	31-12-2018 00:00	LCRT	PE 1175 2015 6764251608	-25,00	353.498,53
31-12-2018 04:18	31-12-2018 00:00	LCRT	PE 70 2009 6764251607	-68,35	353.523,53
31-12-2018 04:18	31-12-2018 00:00	LCRT	TRF RUI ALEXANDRE CAS	65,95	353.591,88
31-12-2018 04:18	31-12-2018 00:00	LCRT	TRF CONDOM P A C N 64	100,60	353.525,93
31-12-2018 04:18	31-12-2018 00:00	LCRT	TRF EMPATHY VOICES LD	30,15	353.425,33
29-12-2018 16:07	29-12-2018 00:00	SIBS	TFI JOSE BENJAMIM AND	352,67	353.395,18
29-12-2018 13:49	29-12-2018 00:00	0003	TRF Caixadireta Emp 119758582	95,60	353.042,51
29-12-2018 06:24	28-12-2018 00:00	LCRT	TRF PAULO JORGE A L B	106,90	352.946,91
29-12-2018 06:24	28-12-2018 00:00	LCRT	TRF COND DOURO TERRAC	68,14	352.840,01
28-12-2018 17:13	28-12-2018 00:00	SIBS	00207351 POS VENDAS	28/12 940,90 ✓	352.771,87
28-12-2018 11:14	28-12-2018 00:00	0097	CHEQUE CGD 914396350	-104,88 ✓	351.830,97
28-12-2018 10:04	28-12-2018 00:00	0003	Penhora	-1.476,00 ✓	351.935,85
28-12-2018 10:04	28-12-2018 00:00	0003	PAGAMENTO	-175,50 ✓	353.411,85
28-12-2018 10:04	28-12-2018 00:00	0003	PAGAMENTO	-162,00 ✓	353.587,35
28-12-2018 10:04	28-12-2018 00:00	0003	PAGAMENTO	-364,50 ✓	353.749,35
28-12-2018 10:04	28-12-2018 00:00	0003	PAGAMENTO	-54,00 ✓	354.113,85
28-12-2018 10:04	28-12-2018 00:00	0003	PAGAMENTO	-20,29 ✓	354.167,85
		0003	PAGAMENTO	-113,85 ✓	354.188,14

756,80 €



## Consultar extrato

Selecione a conta

Conta 0351000002130 - EUR - Conta Extracto

Selecione a ação pretendida

☒ Consultar movimentos Solicitar movimentos anteriores à adesão ao Caixadirecta Empresas

Consulte os movimentos para extrato

Período Seleccione período

Intervalo de 28-12-2018 a 31-12-2018

Movimentos 200

Montante de 0,00 a 0,00 EUR

Tipos de movimento ☒ Todos ☐ Débito ☐ Crédito

PESQUISAR

Data mov.	Data valor	Origem	Descrição	Movimento	Saldo contabilístico após movimento
31-12-2018 09:25	31-12-2018 00:00	9525	PGT1812310000922	313.683,03	1.618.182,27
31-12-2018 08:25	31-12-2018 00:00	EXCI	TRF ANA RITA CARVALHO	575,90	1.304.499,24
31-12-2018 07:34	31-12-2018 00:00	0003	adg 119825257	250.000,00	1.303.923,34
31-12-2018 04:18	31-12-2018 00:00	LCRT	OP 13649 6764338067	-3.075,00	1.053.923,34
31-12-2018 04:18	31-12-2018 00:00	LCRT	OP 13648 6764338066	-1.177,45	1.056.998,34
31-12-2018 04:18	31-12-2018 00:00	LCRT	TRF MAI AutNacSegRodo	20,25	1.058.175,79
30-12-2018 07:23	30-12-2018 00:00	0003	adg 119787607	347.410,21	1.058.155,54
29-12-2018 19:37	29-12-2018 00:00	SIBS	00153761 POS VENDAS	10,90	710.745,33
29-12-2018 19:20	29-12-2018 00:00	SIBS	00241300 POS VENDAS	10,92	710.734,43
29-12-2018 13:43	29-12-2018 00:00	SIBS	00241300 POS VENDAS	19,14	710.723,51
29-12-2018 13:32	29-12-2018 00:00	SIBS	00153761 POS VENDAS	16,00	710.704,37
28-12-2018 22:16	28-12-2018 00:00	SIBS	00153761 POS VENDAS	31,50	710.688,37
28-12-2018 14:59	28-12-2018 00:00	0003	Penhora	-73,99 ✓	710.656,87
28-12-2018 14:59	28-12-2018 00:00	0003	PAGAMENTO	-128,03 ✓	710.730,86
28-12-2018 14:59	28-12-2018 00:00	0003	PAGAMENTO	-128,03 ✓	710.858,89
28-12-2018 14:59	28-12-2018 00:00	0003	PAGAMENTO	-958,50 ✓	710.986,92
28-12-2018 14:59	28-12-2018 00:00	0003	PAGAMENTO	-49,82 ✓	711.945,42



## Consultar saldos e movimentos à ordem

### Selecione a conta

Conta

Saldo contabilístico	Saldo disponível	Limite descoberto disponível
10.215,93 EUR	10.215,93 EUR	0,00 EUR

Consulte os dados da conta

Consulte e envie os dados da conta

### Consulte os movimentos da conta à ordem

Período

Intervalo de 01-12-2018 a 31-12-2018

Montante de  a  EUR

Tipos de movimento ☒ Todos ☐ Débito ☐ Crédito

PESQUISAR

Data mov.	Data-valor	Descrição	Montante	Saldo contabilístico após movimento
-----------	------------	-----------	----------	-------------------------------------

Não existem movimentos a apresentar

valores em EUR

Linha de apoio 707 24 24 77 (das 8:00 às 22:00h / todos os dias do ano)  
CGD 2014 Todos os direitos reservados



## Consultar extrato

## Selecione a conta

Conta 

## Selecione a ação pretendida

☒ Consultar movimentos Solicitar movimentos anteriores à adesão ao Caixadirecta Empresas

## Consulte os movimentos para extrato

Período 

Intervalo de 01-12-2018 a 31-12-2018

Movimentos Montante de  a  EURTipos de movimento ☒ Todos ☐ Débito ☐ Crédito

PESQUISAR

Data mov.	Data valor	Origem	Descrição	Movimento	Saldo contabilístico após movimento
27-12-2018 04:47	27-12-2018 00:00	LCRT	COBRANCA PRESTACAO 7055004457	-40.760,33 ✓	127.453,74
27-12-2018 04:47	27-12-2018 00:00	LCRT	COBRANCA PRESTACAO 7055004456	-22.528,41 ✓	168.214,07
27-12-2018 04:47	27-12-2018 00:00	LCRT	COBRANCA PRESTACAO 7055004455	-26.462,70 ✓	190.742,48
17-12-2018 04:08	17-12-2018 00:00	LCRT	COBRANCA PRESTACAO 7045004740	-32.133,62 ✓	217.205,18
10-12-2018 04:26	10-12-2018 00:00	LCRT	COBRANCA PRESTACAO 7038004772	-11.290,01 ✓	249.338,80
10-12-2018 04:26	10-12-2018 00:00	LCRT	COBRANCA PRESTACAO 7038004771	-61.813,91 ✓	260.628,81
Número total de registos: 6					valores em EUR

Linha de apoio 707 24 24 77 (das 8:00 às 22:00h / todos os dias do ano)  
CGD 2014 Todos os direitos reservados







## Consultar extrato

### Selecione a conta

Conta  ▼

### Selecione a ação pretendida

☒ Consultar movimentos Solicitar movimentos anteriores à adesão ao Caixadirecta Empresas

### Consulte os movimentos para extrato

Período  ▼

Intervalo de **13-12-2018** a **31-12-2018**

Movimentos  ▼

Montante de  a  EUR

Tipos de movimento ☒ Todos ☐ Débito ☐ Crédito

**PESQUISAR**

Data mov.	Data valor	Origem	Descrição	Movimento	Saldo contabilístico após movimento
22-12-2018 12:45	21-12-2018 00:00	LCRT	TRF SARA FONSECA	30,91 €	322.220,99
18-12-2018 18:14	18-12-2018 00:00	LCRT	COMHABSEPADD071220181	-3,14 ✓	322.190,08
18-12-2018 15:02	18-12-2018 00:00	EXCI	IDDHABSEPADD071220181	19/12 1.566,62 ✓	322.193,22
17-12-2018 18:12	17-12-2018 00:00	LCRT	COMHABSEPADD071220181	-235,98 ✓	320.626,60
17-12-2018 18:12	17-12-2018 00:00	LCRT	COMHABSEPADD071220181	-3,32 ✓	320.862,58
17-12-2018 14:58	17-12-2018 00:00	EXCI	IDDHABSEPADD071220181	19/12 83.721,01 ✓	320.865,90
17-12-2018 14:58	17-12-2018 00:00	EXCI	IDDHABSEPADD071220181	19/12 240,22 ✓	237.144,89
14-12-2018 12:23	14-12-2018 00:00	0103	VANESSA OLIVEIRA	18/12 68,11 ✓	236.904,67
14-12-2018 12:21	14-12-2018 00:00	0103	DEPOSITO	<del>68,11</del>	236.836,56
14-12-2018 12:20	14-12-2018 00:00	0103	DEPOSITO	<del>68,11</del>	236.904,67

Número total de registos: 10

valores em EUR

Linha de apoio 707 24 24 77 (das 8:00 às 22:00h / todos os dias do ano)  
CGD 2014 Todos os direitos reservados



## Consultar extrato

## Selecione a conta

Conta 0351033475230 - EUR - Conta Extracto ▼

## Selecione a ação pretendida

☒ Consultar movimentos Solicitar movimentos anteriores à adesão ao Caixadirecta Empresas

## Consulte os movimentos para extrato

Período Selecione período ▼Intervalo de **01-12-2018** a **31-12-2018**Movimentos 200 ▼Montante de 0,00 a 0,00 EURTipos de movimento ☒ Todos ☐ Débito ☐ Crédito

PESQUISAR

Data mov.	Data valor	Origem	Descrição	Movimento	Saldo contabilístico após movimento
31-12-2018 04:18	29-12-2018 00:00	LCRT	BX VALOR 03 TRANSACCO	-48,45	3 273,03
31-12-2018 04:18	29-12-2018 00:00	LCRT	BX VALOR 03 TRANSACCO	-38,25	3 321,48
31-12-2018 04:18	29-12-2018 00:00	LCRT	BX VALOR 03 TRANSACCO	-35,95	3 359,73
31-12-2018 04:18	29-12-2018 00:00	LCRT	BX VALOR 03 TRANSACCO	-24,30	3.395,68
31-12-2018 04:18	29-12-2018 00:00	LCRT	BX VALOR 03 TRANSACCO	-23,40	3 419,98
31-12-2018 04:18	29-12-2018 00:00	LCRT	BX VALOR 03 TRANSACCO	-11,40	3.443,38
31-12-2018 04:18	29-12-2018 00:00	LCRT	BX VALOR 03 TRANSACCO	-10,00	3.454,78
31-12-2018 04:18	28-12-2018 00:00	LCRT	BX VALOR 03 TRANSACCO	-64,15	3.464,78
31-12-2018 04:18	28-12-2018 00:00	LCRT	BX VALOR 03 TRANSACCO	-15,15	3.528,93
29-12-2018 10:05	27-12-2018 00:00	LCRT	BX VALOR 03 TRANSACCO	-16,55	3.544,08
29-12-2018 10:05	27-12-2018 00:00	LCRT	BX VALOR 03 TRANSACCO	-37,50	3.560,63
26-12-2018 04:08	22-12-2018 00:00	LCRT	BX VALOR 03 TRANSACCO	-32,75	3.598,13
26-12-2018 04:08	21-12-2018 00:00	LCRT	BX VALOR 03 TRANSACCO	-46,80	3 630,88
26-12-2018 04:08	21-12-2018 00:00	LCRT	BX VALOR 03 TRANSACCO	-44,70	3.677,68
26-12-2018 04:08	21-12-2018 00:00	LCRT	BX VALOR 03 TRANSACCO	-33,55	3.722,38
22-12-2018 10:06	20-12-2018 00:00	LCRT	BX VALOR 03 TRANSACCO	-12,20	3.755,93
22-12-2018 10:06	20-12-2018 00:00	LCRT	BX VALOR 03 TRANSACCO	-13,15	3.768,13





## Consultar extrato

### Selecione a conta

Conta  ▼

### Selecione a ação pretendida

☒ Consultar movimentos Solicitar movimentos anteriores à adesão ao Caixadirecta Empresas

### Consulte os movimentos para extrato

Período  ▼

Intervalo de 01-12-2018 a 31-12-2018

Movimentos  ▼

Montante de  a  EUR

Tipos de movimento ☒ Todos ☐ Débito ☐ Crédito

**PESQUISAR**

Data mov.	Data valor	Origem	Descrição	Movimento	Saldo contabilístico após movimento
28-12-2018 10:04	28-12-2018 00:00	0003	TRF Caixadirecta EMP 119649...	-99.000,00 ✓	233.996,59
28-12-2018 10:04	28-12-2018 00:00	0003	TRF Caixadirecta EMP 119649...	-99.000,00 ✓	332.996,59
28-12-2018 10:04	28-12-2018 00:00	0003	TRF Caixadirecta EMP 119649...	-99.000,00 ✓	431.996,59
28-12-2018 04:12	28-12-2018 00:00	LCRT	TRF FUNDO AMBIENTAL	34.810,42 ✓	530.996,59
21-12-2018 04:19	21-12-2018 00:00	LCRT	TRF F FLOREST PERMANE	13.937,14 ✓	496.186,17
20-12-2018 04:21	20-12-2018 00:00	LCRT	TRF Instituto de Gest	28/12 556,73 ✓	482.249,03
18-12-2018 09:12	18-12-2018 00:00	9525	PGT1812180000642	19/12 121.363,43 ✓	481.692,30
12-12-2018 09:49	12-12-2018 00:00	9525	PGT1812120000560	12/12 140.799,95 ✓	360.328,87
12-12-2018 04:17	12-12-2018 00:00	LCRT	TRF AGENCIA DESENV CO	4.550,05 ✓	219.528,92
07-12-2018 04:18	07-12-2018 00:00	LCRT	TRF CAIXADIRECTA EMP 676326...	-20.000,00 ✓	214.978,87
Número total de registos: 10					valores em EUR

Linha de apoio 707 24 24 77 (das 8:00 às 22:00h / todos os dias do ano)  
CGD 2014 Todos os direitos reservados





## Consultar extrato

Selecione a conta

Conta 0351000585630 - EUR - Conta Extracto

Selecione a ação pretendida

☒ Consultar movimentos Solicitar movimentos anteriores à adesão ao Caixadirecta Empresas

Consulte os movimentos para extrato

Período Seleccione período

Intervalo de 13-12-2018 a 31-12-2018

Movimentos 200

Montante de 0,00 a 0,00 EUR

Tipos de movimento ☒ Todos ☐ Débito ☐ Crédito

PESQUISAR

Data mov.	Data valor	Origem	Descrição	Movimento	Saldo contabilístico após movimento
31-12-2018 04:45	30-12-2018 00:00	LCRT	COB PAG SERV 21344 180245	1.410,20	235.382,71
30-12-2018 06:32	29-12-2018 00:00	LCRT	COB PAG SERV 21344 180245	2.384,02	2324,98 + 59,04 233.972,51
29-12-2018 06:24	28-12-2018 00:00	LCRT	COB PAG SERV 21344 180245	4.533,86	4443,63 + 88,23 231.588,49
28-12-2018 05:13	27-12-2018 00:00	LCRT	COB PAG SERV 21344 180245	3.422,70	3383,49 + 39,21€ 227.054,63
27-12-2018 04:55	26-12-2018 00:00	LCRT	COB PAG SERV 21344 180245	3.251,34	3050,02 + 201,32€ 223.631,93
26-12-2018 04:25	25-12-2018 00:00	LCRT	COB PAG SERV 21344 180245	311,60	292,03 + 19,57 220.380,59
25-12-2018 06:53	24-12-2018 00:00	LCRT	COB PAG SERV 21344 180245	798,11	229,38 + 68,73 220.068,99
24-12-2018 05:17	23-12-2018 00:00	LCRT	COB PAG SERV 21344 180245	918,12	219.270,88
23-12-2018 12:03	22-12-2018 00:00	LCRT	COB PAG SERV 21344 180245	1.413,00	1339,40 + 73,60 218.352,76
22-12-2018 12:45	21-12-2018 00:00	LCRT	COB PAG SERV 21344 180245	2.952,66	2844,98 + 107,68 216.939,76
21-12-2018 06:52	20-12-2018 00:00	LCRT	COB PAG SERV 21344 180245	28/12 2.109,08	2040,35 + 68,73€ 213.987,10
20-12-2018 05:31	19-12-2018 00:00	LCRT	COB PAG SERV 21344 180245	28/12 2.302,06	2104,53 + 197,53 211.878,02
19-12-2018 06:26	18-12-2018 00:00	LCRT	COB PAG SERV 21344 180245	28/12 2.982,52	2913,79 + 68,73 209.575,96
18-12-2018 05:14	17-12-2018 00:00	LCRT	COB PAG SERV 21344 180245	28/12 4.064,47	3966,22 + 98,25 206.593,44
17-12-2018 04:46	16-12-2018 00:00	LCRT	COB PAG SERV 21344 180245	28/12 1.208,01	1178,49 + 29,52 202.528,97
16-12-2018 06:19	15-12-2018 00:00	LCRT	COB PAG SERV 21344 180245	28/12 2.947,29	201.320,96
15-12-2018 06:17	14-12-2018 00:00	LCRT	COB PAG SERV 21344 180245	28/12 2.191,39	107,84 + 83,55€ 198.373,67







## Consultar extrato

Selecione a conta

Conta 0351055054430 - EUR - Conta Extracto

Selecione a ação pretendida

☒ Consultar movimentos

Solicitar movimentos anteriores à adesão ao Caixadirecta Empresas

Consulte os movimentos para extrato

Período Seleccione período

Intervalo de 01-12-2018 a 31-12-2018

Movimentos 200

Montante de 0,00 a 0,00 EUR

Tipos de movimento ☒ Todos ☐ Débito ☐ Crédito

PESQUISAR

Data mov.	Data valor	Origem	Descrição	Movimento	Saldo contabilístico após movimento
22-12-2018 16:16	22-12-2018 00:00	0003	OT 2427 119320903	-10.063,25 ✓	1.693.192,24
22-12-2018 16:16	22-12-2018 00:00	0003	OT 2426 119320902	-6.517,89 ✓	1.703.255,49
22-12-2018 16:16	22-12-2018 00:00	0003	OT 2425 119320901	-3.184,26 ✓	1.709.773,38
22-12-2018 16:16	22-12-2018 00:00	0003	OT 2424 119320900	-4.954,07 ✓	1.712.957,64
22-12-2018 16:16	22-12-2018 00:00	0003	OT 2423 119320899	-5.938,30 ✓	1.717.911,71
22-12-2018 16:16	22-12-2018 00:00	0003	OT 2422 119320898	-6.858,42 ✓	1.723.850,01
22-12-2018 16:16	22-12-2018 00:00	0003	OT 2421 119320897	-4.004,42 ✓	1.730.708,43
22-12-2018 16:16	22-12-2018 00:00	0003	OT 2420 119320896	-3.315,97 ✓	1.734.712,85
04-12-2018 17:11	04-12-2018 00:00	0003	M DOS SANTOS 118089661	512 3.613,88 ✓	1.738.028,82
Número total de registos: 9					valores em EUR

Linha de apoio 707 24 24 77 (das 8:00 às 22:00h / todos os dias do ano)  
CGD 2014 Todos os direitos reservados





# EuroBic

EXTR. N.º 6 / 2018  
PERÍODO 2018/12/01 a 2018/12/31  
CONTA N.º 59663378.10.001

0079\_0018

MUNICIPIO GONDOMAR  
PRACA MANUEL GUEDES

4420-193 GONDOMAR

O contacto no seu Banco:

JOSE REIS

A PARTIR DE 4 DE MARÇO DE 2019 DEIXA DE ESTAR ISENTA A COMISSÃO DE REQUISIÇÃO E ENTREGA DO PRIMEIRO MÓDULO DE CHEQUES.  
PARA MAIS INFORMAÇÕES, CONSULTE [WWW.EUROBIC.PT](http://WWW.EUROBIC.PT) OU CONTACTE O SEU GESTOR.

NIB 0079.0000.59663378101.52  
IBAN PT50 0079 0000 5966 3378 1015 2  
SWIFT (BIC) BPNPPTPL

## DEPÓSITOS À ORDEM - EUR

DATA MOVIM.	DATA VALOR	DESCRIPTIVO	DÉBITO	CRÉDITO	SALDO
		SALDO ANTERIOR			518.929,38
		SALDO CONTABILÍSTICO			518.929,38
		SALDO DISPONÍVEL			518.929,38



**EuroBic**

EXTR. N.º 11 / 2018  
PERÍODO 2018/12/01 a 2018/12/31  
CONTA N.º 69672495.10.001

0079\_0018

MUNICIPIO GONDOMAR  
PRACA MANUEL GUEDES

4420-193 GONDOMAR

O contacto no seu Banco:

JOSE REIS

A PARTIR DE 4 DE MARÇO DE 2019 DEIXA DE ESTAR ISENTA A COMISSÃO DE REQUISIÇÃO E ENTREGA DO PRIMEIRO MÓDULO DE CHEQUES.  
PARA MAIS INFORMAÇÕES, CONSULTE WWW.EUROBIC.PT OU CONTACTE O SEU GESTOR.

NIB 0079.0000.69672495101.92  
IBAN PT50 0079 0000 6967 2495 1019 2  
SWIFT (BIC) BPNPPTPL

**DEPÓSITOS À ORDEM - EUR**

DATA MOVIM.	DATA VALOR	DESCRIPTIVO	DÉBITO	CRÉDITO	SALDO
		SALDO ANTERIOR			215.539,52
2018/12/10	2018/12/10	SEPA DE AGENCIA DESENV COESAO		12/12 30.696,55 ✓	246.236,07
2018/12/27	2018/12/27	OP 10162	97.844,92 ✓		148.391,15
2018/12/27	2018/12/27	OP 11958	137.512,62 ✓		10.878,53
		SALDO CONTABILÍSTICO			10.878,53
		SALDO DISPONÍVEL			10.878,53





# SALDOS E MOVIMENTOS

CÂMARA MUNICIPAL DE GONDOMAR

Saldos   Movimentos   Patrimônio   Contas Remotas   Terminais de Pagamento (TPA)

## Movimentos

DEPOSITOS A ORDEM - EMPRESAS  
0000 3966 5045 001

Disponível:  
2 778 119,57 EUR

Autorizado:  
2 778 119,57 EUR

DATA	TIPO DESCRITIVO	MONTANTE	SALDO CONTABILÍSTICO
		+ 2 100,00 EUR	2 779 128,40 EUR
04-01-2019 04-01-2019	✓ DEPOSITO EXTERNO 20190104	+ 870,00 EUR	2 777 028,40 EUR
04-01-2019 04-01-2019	✓ DEPOSITO EXTERNO 20190104	+ 2 700,00 EUR	2 776 158,40 EUR
04-01-2019 04-01-2019	✓ DEPOSITO EXTERNO 20190104	+ 1 700,00 EUR	2 773 458,40 EUR
04-01-2019 04-01-2019	✓ DEPOSITO EXTERNO 20190104	+ 363,71 EUR	2 771 758,40 EUR
04-01-2019 04-01-2019	✓ DEPÓSITO NUMERÁRIO	+ 680,00 EUR	2 771 394,69 EUR
03-01-2019 03-01-2019	✓ DEPOSITO EXTERNO 20180103	+ 2 415,00 EUR	2 770 714,69 EUR
03-01-2019 03-01-2019	✓ DEPOSITO EXTERNO 20190103	+ 2 000,00 EUR	2 768 299,69 EUR
03-01-2019 03-01-2019	✓ DEPOSITO EXTERNO 20190103	+ 3 300,00 EUR	2 766 299,69 EUR
03-01-2019 03-01-2019	✓ DEPOSITO EXTERNO 20190103	+ 2 000,00 EUR	2 762 999,69 EUR
03-01-2019 03-01-2019	✓ DEPOSITO EXTERNO 20180103	+ 550,00 EUR	2 760 999,69 EUR
03-01-2019 03-01-2019	✓ DEPOSITO EXTERNO	+ 1,25 EUR	2 760 449,69 EUR
03-01-2019 03-01-2019	✓ DEPÓSITO NUMERÁRIO	+ 146,28 EUR	2 760 448,44 EUR
03-01-2019 03-01-2019	✓ DEPÓSITO NUMERÁRIO	- 139 682,10 EUR	2 760 302,16 EUR
31-12-2018 31-12-2018	LOTE TRF-SCA28122018T16:48:36-D40PX503	+ 375,00 EUR	2 899 984,26 EUR
28-12-2018 28-12-2018	✓ DEPOSITO EXTERNO	- 5 350,50 EUR	2 899 609,26 EUR
28-12-2018 28-12-2018	OP 13517-08227545	28/12 + 1 900,00 EUR	2 904 959,76 EUR
28-12-2018 28-12-2018	✓ DEPOSITO EXTERNO	- 283 717,05 EUR	2 903 059,76 EUR
28-12-2018 28-12-2018	LOTE TRF-SCA27122018T17:07:29-D40PR260	28/12 + 47,74 EUR	3 186 776,81 EUR
28-12-2018 28-12-2018	✓ DEPÓSITO NUMERÁRIO	- 318 343,74 EUR	3 186 729,07 EUR
27-12-2018 27-12-2018	LOTE TRF-SCA21122018T15:31:30-D40PH387	27/12 + 2 400,00 EUR	3 505 072,81 EUR
27-12-2018 27-12-2018	✓ DEPOSITO EXTERNO	28/12 + 1 065,00 EUR	3 502 672,81 EUR
27-12-2018 27-12-2018	✓ DEPOSITO EXTERNO		







SALDOS E MOVIMENTOS

- Saldos
- Movimentos
- Património
- Contas Remotas
- Terminais de Pagamento (TPA)

Movimentos

SUPER CONTA INSTITUCIONAIS			Disponível: 20 933,95	Autorizado: 20 933,95
20-12-2018	20-12-2018	DÉBITO DIRETO-Petrogal, s.a.-50256600138	- 3 994,53 EUR	20 933,95 EUR
07-12-2018	07-12-2018	✓ TRF DE MUNICIPIO GONDOMAR-98793628	7/12 + 20 000,00 EUR	24 928,48 EUR

Data  
Data/Fecha  
7-1-2019 11:9

Origem  
Origin/Origen  
NetBanco Empresas

Contactos  
Contacts/Contactos  
(+351) 217 807 130





SALDOS E MOVIMENTOS

- Saldos
- Movimentos
- Patrimônio
- Contas Remotas
- Terminais de Pagamento (TPA)

Movimentos

DEPOSITOS A ORDEM - EMPRESAS

Disponível:  
47 149,68

Autorizado:  
47 149,68

último mês

Data  
Date/Fecha  
7-1-2019 11:17

Origem  
Origin/Origen  
NetBanco Empresas

Contactos  
Contacts/Contactos  
(+351) 217 807 130



PAG: 002

DATA DATA		DEBITO	CREDITO	SALDO
LANC.	VALOR	DESCRIPTIVO		
		TRANSPORTE		
12.14	12.17	DEP CHEQUES OIC	14/12 2 758.55✓	190 668.65
12.14	12.14	DEP NUM/CHQS MBCP/VIS	19/12 130.96✓	193 427.20
12.17	12.17	DEP NUM/CHQS MBCP/VIS	13/12 49.85✓	193 558.16
12.18	12.18	DEP NUM/CHQS MBCP/VIS	18/12 4.11✓	193 608.01
12.18	12.19	DEP CHEQUES OIC	18/12 402.40✓	193 612.12
12.18	12.18	DEP NUM/CHQS MBCP/VIS	303.56○	194 014.52
12.19	12.19	DEP NUM/CHQS MBCP/VIS	19/12 61.62✓	194 318.08
12.20	12.20	DEP NUM/CHQS MBCP/VIS	20/12 1 138.79✓	194 379.70
12.21	12.21	DEP NUM/CHQS MBCP/VIS	27/12 282.34✓	195 518.49
12.21	12.21	DEP NUM/CHQS MBCP/VIS	309.24○	195 800.83
12.26	12.26	DEP NUM/CHQS MBCP/VIS	27/12 26.68✓	196 110.07
12.28	12.28	DEP NUM/CHQS MBCP/VIS	40.43✓	196 136.75
12.28	12.31	DEP CHEQUES OIC	28/12 1 394.60✓	196 177.18
12.28	12.28	DEP NUM/CHQS MBCP/VIS	168.50○	197 571.78
		SALDO FINAL		197 740.28
		SALDO DISPONIVEL		196 345.68

707 50 24 24

[illegible]

Mod. 10090049-CD 12/03

GESTOR DE CLIENTE : FELICIA SOARES  
AV BOAVISTA 1180

TELM: 91 396 91 80 TEL: 22 004 00 87  
TEL: 22 004 21 00



ENTIDADE	DATA	VALOR	
Devolução	25-10-2016	47,25 €	secção pessoal
Fidelidade	01-03-2017	93,35 €	
PT	28-04-2017	15,38 €	
Banco santander	02-06-2017	4,50 €	
Inst Cons Natu	21-09-2017	100,00 €	
Helena Carneiro	22-09-2017	42,32 €	
PGT edp energias de portugal	29-09-2017	2.518,02 €	
PGT	30-05-2018	963,19 €	secção pessoal
Ren	21-06-2018	221,75 €	
Devolução	25-06-2018	55,30 €	
EDP Energias	29-06-2018	8.652,15 €	secção pessoal
Manuel Jose	10-07-2018	28,00 €	
Devolução	25-07-2018	164,21 €	secção pessoal
Devolução	25-09-2018	186,40 €	secção pessoal
IGFIJ	18-10-2018	367,20 €	
IGFIJ	18-10-2018	204,00 €	
Sabeseg	05-11-2018	109,96 €	
Vodafone	05-11-2018	823,69 €	
Filipe Monteiro	10-11-2018	105,00 €	
IRN	13-11-2018	230,00 €	
João Gonçalo Costa	19-11-2018	15,93 €	
PT	21-11-2018	1.986,08 €	
Ren	28-11-2018	1.361,98 €	
Vodafone	04-12-2018	823,69 €	
REN	05-12-2018	469,22 €	
Inst. Seg Social	11-12-2018	39,78 €	
Piscinas R.T.	12-12-2019	166,75 €	
Piscinas R.T.	12-12-2019	128,20 €	
M Luisa Marques	13-12-2019	28,00 €	
Piscinas R.T.	13-12-2019	96,50 €	
REN	14-12-2019	511,67 €	
Piscinas S.C.	14-12-2019	40,49 €	
Piscinas R.T.	14-12-2019	15,75 €	
Piscinas S.C.	14-12-2019	63,50 €	
Piscinas R.T.	14-12-2019	91,50 €	
Piscinas R.T.	15-12-2019	239,27 €	
Piscinas S.C.	15-12-2019	243,78 €	
Piscinas S.C.	15-12-2019	140,26 €	
Piscinas R.T.	17-12-2019	83,51 €	
Piscinas R.T.	17-12-2019	18,75 €	
Piscinas S.C.	17-12-2019	33,96 €	
IGFIJ	18-12-2019	4.530,00 €	
Sabeseg	18-12-2019	154,99 €	
Piscinas R.T.	18-12-2019	46,40 €	
Piscinas S.C.	18-12-2019	88,46 €	

Piscinas R.T.	18-12-2019	5,25 €
Piscinas S.C.	19-12-2019	1,67 €
Piscinas R.T.	16-12-2019	39,75 €
Piscinas S.C.	19-12-2019	16,35 €
Piscinas R.T.	19-12-2019	93,78 €
Piscinas S.C.	20-12-2019	27,99 €
Piscinas R.T.	20-12-2019	18,85 €
Piscinas R.T.	20-12-2019	38,65 €
Piscinas S.C.	20-12-2019	3,52 €
PT Portugal	21-12-2019	2.003,82 €
Piscinas R.T.	21-12-2019	43,40 €
Piscinas S.C.	21-12-2019	31,91 €
Piscinas R.T.	21-12-2019	41,60 €
Piscinas S.C.	22-12-2019	12,75 €
Piscinas S.C.	22-12-2019	160,33 €
Piscinas S.C.	22-12-2019	77,46 €
Piscinas R.T.	22-12-2019	15,75 €
Piscinas S.C.	27-12-2019	33,88 €
Piscinas R.T.	27-12-2019	15,75 €
Piscinas R.T.	27-12-2019	7,00 €
Piscinas S.C.	27-12-2019	21,86 €
NOS	28-12-2019	1.890,48 €
Piscinas S.C.	28-12-2019	31,34 €
Piscinas R.T.	28-12-2019	33,55 €
Piscinas R.T.	28-12-2019	31,50 €
	<b>Total</b>	<b>31.048,28 €</b>



**Conta n.º 2/000**

	DATA	VALOR
	09-02-2012	47,10 €
	23-03-2012	52,40 €
	09-05-2012	20,45 €
	26-07-2012	152,25 €
	12-09-2012	292,80 €
	31-01-2013	0,95 €
	19-02-2013	6,50 €
	22-02-2013	13,00 €
	26-02-2013	6,50 €
Cond Prct Manuel	21-06-2013	35,55 €
Jorge Fernando	10-09-2013	35,55 €
Cond.Predio	10-09-2013	35,55 €
Transf	10-09-2013	10,30 €
Transf	10-09-2013	10,30 €
<b>2014</b>		
Penafiel	15-01-2014	275,99 €
Transf	17-01-2014	7,30 €
Transf	17-01-2014	14,60 €
Transf	23-01-2014	13,87 €
Paulo Sérgio	28-01-2014	46,72 €
<b>devolver</b>	29-01-2014	8,10 €
Gabriela Santos	31-01-2014	45,66 €
Transf	04-02-2014	11,68 €
Transf	06-02-2014	30,66 €
Raul silva Diogo	19-02-2014	24,09 €
Transf	27-02-2014	10,35 €
Transf	04-03-2014	48,18 €
Transf	21-03-2014	21,90 €
Angelo Manuel Roc	31-03-2014	21,90 €
Tatiana Martins	31-03-2014	48,18 €
Jose Manuel	01-04-2014	7,30 €
Jose Manuel	04-04-2014	29,20 €
Transf	16-04-2014	5,84 €
Transf	16-04-2014	30,66 €
Transf	22-04-2014	44,18 €
trsf leonilde celeste	22-04-2014	26,28 €
Transf	01-05-2014	13,14 €
Jorge Fernando	02-05-2014	102,20 €
Adelina Paula Sousa	05-05-2014	14,60 €
Transf	06-05-2014	13,87 €
Transf	07-05-2014	14,68 €
<b>devolver</b>	12-05-2014	0,10 €
Vera Sara Cunha	20-05-2014	26,28 €
José Manuel Guima	21-05-2014	29,20 €
Joaquim silva Sou	26-05-2014	14,60 €
Vitor Fernando	28-05-2014	27,74 €
Lucio Jose	29-05-2014	29,20 €
Rodrigo manuel	30-05-2014	26,28 €

**719,20 €**

Tânia Vanessa	31-05-2014	8,76 €
Ana Paula Madurei	04-06-2014	26,28 €
Olga Maria Silva	10-06-2014	29,20 €
Transf	11-06-2014	27,01 €
Hugo André Vasconc	12-06-2014	8,76 €
Marta Coelho Arve	18-06-2014	29,20 €
Rebeca Jean Hols	27-06-2014	26,28 €
Transf	29-06-2014	27,74 €
Transf	29-06-2014	29,20 €
Geraldo Ferreira	03-07-2014	24,82 €
Geraldo Ferreira	03-07-2014	26,28 €
Rodrigo manuel	08-07-2014	11,68 €
Rodrigo manuel	08-07-2014	20,44 €
Transf	17-07-2014	6,57 €
Manuel Antonio	21-07-2014	26,28 €
Transf	22-07-2014	26,28 €
Transf	26-08-2014	14,50 €
Eduardo Rodrigo	02-09-2014	18,98 €
Transf	05-09-2014	26,28 €
Transf	06-09-2014	45,26 €
Antonio Rui	12-09-2014	11,68 €
Transf	18-09-2014	1,46 €
Hidurbe Gestao	23-09-2014	62,71 €
Sofia Marlene	29-09-2014	13,14 €
Isabel Maria Sousa	30-09-2014	21,90 €
Transf	01-10-2014	4,38 €
Portgas	02-10-2014	60,90 €
Transf	02-10-2014	11,68 €
Isabel Camara Siq	06-10-2014	10,35 €
Transf	07-10-2014	19,71 €
Transf	09-10-2014	5,11 €
Transf	14-10-2014	140,95 €
Mario Oscar Silva	16-10-2014	8,76 €
Transf INCM	17-10-2014	193,86 €
Transf	25-10-2014	24,82 €
Transf	25-10-2014	11,68 €
Transf	11-11-2014	420,00 €
Transf	15-11-2014	10,35 €
Transf	11-12-2014	500,00 €
Condominio	19-12-2014	71,50 €
Transf	23-12-2014	16,06 €
Renato Cristiano	30-12-2014	46,72 €
	<b>2015</b>	
Transf	01-01-2015	32,12 €
Maria Beatriz Neves	02-01-2015	70,08 €
Transf	03-01-2015	16,06 €
Transf	06-01-2015	32,12 €
Rui Vasco Vieira	07-01-2015	32,12 €
Transf	07-01-2015	32,12 €
Transf	09-01-2015	32,12 €

**3.212,05 €**

Transf	09-01-2015	18,98 €
Transf	09-01-2015	15,33 €
Transf	10-01-2015	8,76 €
Transf	10-01-2015	15,33 €
Deo Penhoras	12-01-2015	517,79 €
Jose Fernando	12-01-2015	23,36 €
Fossa	13-01-2015	53,38 €
Deo Penhoras	19-01-2015	8,59 €
Rui Miguel Correia	20-01-2015	27,74 €
Rui Miguel Correia	20-01-2015	32,12 €
Paulo Filipe	21-01-2015	32,12 €
Silvia Andreia	29-01-2015	29,20 €
Ana Paula Pacheco	30-01-2015	32,42 €
Carlos Alexandre	06-02-2015	10,22 €
Transf	10-02-2015	26,28 €
Transf	24-02-2015	23,36 €
Transf	03-03-2015	4,38 €
Transf	03-03-2015	32,12 €
Banif	09-03-2015	13,20 €
Transf	10-03-2015	23,36 €
Inspeção	17-03-2015	72,00 €
Transf	25-03-2015	15,00 €
Transf	27-03-2015	0,15 €
Deposito	27-03-2015	515,25 €
Transf	31-03-2015	15,00 €
António Pereira	02-04-2015	29,20 €
Transf	02-04-2015	15,00 €
Transf	14-04-2015	29,20 €
Transf	17-04-2015	0,20 €
Transf	17-04-2015	20,00 €
Transf	18-04-2015	23,36 €
Transf	19-04-2015	24,82 €
Transf	07-05-2015	428,48 €
Celia Elisabete	08-05-2015	16,06 €
Transf	12-05-2015	20,44 €
Transf	12-05-2015	12,41 €
Transf	13-05-2015	26,28 €
Transf	15-05-2015	45,26 €
Transf	16-05-2015	27,74 €
Pedro Renato More	18-05-2015	23,36 €
Nadia Sabrina Cun	27-05-2015	30,66 €
Transf	28-05-2015	18,98 €
Telma Filipa	05-06-2015	20,44 €
Cidalia Maria	09-06-2015	20,44 €
Transf	09-06-2015	21,90 €
Madalina Grama	10-06-2015	16,99 €
Transf	13-06-2015	16,06 €
Joaquim Andre	16-06-2015	21,90 €
Paulo Alexandre	17-06-2015	16,06 €
Condominio	19-06-2015	36,00 €

Transf	19-06-2015	17,52 €
Ag moderniz	24-06-2015	425,85 €
Transf	26-06-2015	417,56 €
Transf	26-06-2015	4,38 €
Marlene Isabel	26-06-2015	2,19 €
Transf	26-06-2015	1,46 €
Transf	27-06-2015	102,93 €
Joana Patricia	29-06-2015	17,52 €
Transf	29-06-2015	14,60 €
Transf	29-06-2015	4,38 €
Transf	29-06-2015	27,74 €
Paulo Joaquim Est	30-06-2015	15,33 €
Transf	30-06-2015	42,34 €
Transf	30-06-2015	14,60 €
Transf	30-06-2015	15,33 €
Transf	30-06-2015	21,90 €
Transf	30-06-2015	81,03 €
Transf	30-06-2015	327,04 €
Transf	30-06-2015	32,12 €
Transf	30-06-2015	28,47 €
Transf	30-06-2015	106,58 €
Transf	30-06-2015	32,12 €
Transf	30-06-2015	116,80 €
Ana Sofia Melo	30-06-2015	70,08 €
Transf	01-07-2015	3,65 €
Transf	01-07-2015	10,22 €
Transf	01-07-2015	26,28 €
Transf	02-07-2015	1,42 €
Transf	02-07-2015	42,34 €
Transf	02-07-2015	2,92 €
Transf	02-07-2015	1,46 €
Deposito	02-07-2015	0,73 €
Transf	03-07-2015	1,46 €
Transf	03-07-2015	39,42 €
Maria Manuela Men	03-07-2015	239,44 €
Transf	03-07-2015	18,98 €
Transf	07-07-2015	71,54 €
Adelino Jorge	07-07-2015	147,46 €
Transf	07-07-2015	23,36 €
Transf	08-07-2015	26,28 €
Carla Cristina	08-07-2015	24,82 €
Transf	12-07-2015	34,31 €
Isabel Maria	13-07-2015	51,10 €
ZHAN	13-07-2015	14,60 €
Transf	13-07-2015	84,68 €
Transf	14-07-2015	29,20 €
Transf	14-07-2015	27,74 €
Transf	14-07-2015	91,98 €
Nidia Marlene	15-07-2015	23,36 €
Transf	15-07-2015	24,82 €

Transf	15-07-2015	38,69 €
Transf	16-07-2015	26,28 €
Transf	17-07-2015	6,57 €
Transf	18-07-2015	26,28 €
Albino Manuel	19-07-2015	94,90 €
Transf	22-07-2015	73,00 €
Paulo Filipe	23-07-2015	29,20 €
Transf	28-07-2015	2,19 €
José Manuel Guim	29-07-2015	11,68 €
Transf	30-07-2015	54,75 €
CXDOL	31-07-2015	10,95 €
Transf	01-08-2015	17,52 €
Alim Dinis	01-08-2015	12,41 €
Cxdapp	02-08-2015	2,92 €
Transf	04-08-2015	8,76 €
Pedro Antonio	05-08-2015	100,00 €
Transf	06-08-2015	23,36 €
Cxdol	06-08-2015	54,02 €
Transf	09-08-2015	4,38 €
Maria Goreti	17-08-2015	10,95 €
Monica Susana	25-08-2015	2,00 €
Susana Maria Roch	31-08-2015	23,36 €
Susana Maria Roch	31-08-2015	20,44 €
Transf	31-08-2015	8,03 €
Transf	01-09-2015	36,00 €
Joana Raquel	01-09-2015	109,50 €
Transf	03-09-2015	16,06 €
Transf	06-09-2015	21,90 €
Nuno Filipe Pereira	10-09-2015	11,68 €
Banif	15-09-2015	64,70 €
Transf	17-09-2015	42,03 €
Raquel Susana Soa	22-09-2015	73,00 €
Transf CXDOL	22-09-2015	24,82 €
Otis Elevadores	23-09-2015	31,50 €
Transf	23-09-2015	8,76 €
CT	24-09-2015	100,00 €
Ag Moderniz Admin	25-09-2015	141,95 €
Ag Moderniz Admin	02-10-2015	141,95 €
Transf	31-10-2015	43,80 €
Cond Edf santo	24-11-2015	63,40 €
Onitelecom	02-12-2015	17,94 €
Jorge Manuel Fons	02-12-2015	14,60 €
Transf	13-12-2015	52,56 €
Transf	15-12-2015	0,30 €
TRF CXDOL	15-12-2015	29,20 €
Cesarina Esmeralda	16-12-2015	1,46 €
Miritila Conceição	16-12-2015	30,12 €
Transf	16-12-2015	1,46 €
Tranf	16-12-2015	13,14 €
Sandra Cristina	17-12-2015	0,73 €

Paulo Alexandre	17-12-2015	14,60 €
Transf	17-12-2015	27,74 €
Transf	17-12-2015	14,60 €
Transf	17-12-2015	67,16 €
Transf	17-12-2015	7,30 €
Transf	17-12-2015	13,14 €
Transf	17-12-2015	7,30 €
Ana paula Oliveira	17-12-2015	2,92 €
Claudia Alexandra	17-12-2015	14,60 €
Transf	17-12-2015	1,46 €
Transf	18-12-2015	4,38 €
Transf	18-12-2015	5,84 €
Transf	18-12-2015	18,98 €
TRF CXDOL	18-12-2015	2,92 €
Transf	19-12-2015	227,76 €
Transf	19-12-2015	23,36 €
Transf	19-12-2015	24,82 €
Transf	20-12-2015	49,64 €
Transf	20-12-2015	13,87 €
Filipe José Cunha	21-12-2015	68,62 €
Antonio Filipe	22-12-2015	1,46 €
Manuel José Santos	22-12-2015	24,82 €
Transf	22-12-2015	10,95 €
Transf	22-12-2015	13,14 €
Maria Fernanda	22-12-2015	154,76 €
Sergio Paulo	23-12-2015	40,88 €
Transf	23-12-2015	26,28 €
Transf	24-12-2015	1,46 €
Transf	24-12-2016	1,46 €
Transf	24-12-2015	29,20 €
Transf	24-12-2015	74,46 €
Transf	25-12-2015	30,66 €
Paula Sandra	25-12-2015	20,44 €
Transf	26-12-2015	1,46 €
Transf	27-12-2015	29,20 €
Transf	27-12-2015	109,50 €
Transf	28-12-2016	6,57 €
Carla Alexandra	28-12-2015	1,46 €
Paulo Filipe	29-12-2015	40,00 €
Paulo Filipe	29-12-2015	29,20 €
Transf	29-12-2015	26,28 €
Transf	29-12-2015	18,98 €
Ernesto Sousa	29-12-2015	14,60 €
Transf	29-12-2015	23,36 €
Elisabete Maria	29-12-2015	19,71 €
Transf	29-12-2015	7,30 €
Dulce Maria Sousa	30-12-2015	13,14 €
Pedro Filipe	30-12-2015	14,60 €
Transf	30-12-2015	23,36 €
Transf	30-12-2015	1,46 €

Transf	30-12-2015	60,59 €	
Beatriz Silva	30-12-2015	27,74 €	
Transf	30-12-2015	30,66 €	
Ana Filipa Bessa	30-12-2015	40,00 €	
Onitelecom	31-12-2015	12,25 €	
Transf	31-12-2015	13,14 €	
Transf	31-12-2015	27,74 €	
Carolina Oliveira	31-12-2015	0,73 €	
Transf	31-12-2015	159,14 €	
Transf	31-12-2015	32,12 €	
Transf	31-12-2015	2,92 €	
Carla Maria Silva	31-12-2015	13,14 €	
Transf	31-12-2015	36,50 €	
Anabela Neves	31-12-2015	156,22 €	<b>9.566,11 €</b>
Transf	01-01-2016	4,38 €	
Transf	01-01-2016	31,70 €	
Transf	01-01-2016	26,28 €	
Transf	01-01-2016	182,50 €	
Transf	01-01-2016	135,00 €	
Transf	01-01-2016	24,82 €	
Transf	01-01-2016	1,46 €	
Transf	01-01-2016	6,57 €	
Transf	01-01-2016	26,28 €	
Transf	01-01-2016	23,36 €	
Transf	01-01-2016	59,86 €	
Pagto refeições	03-01-2016	15,33 €	
Pedro Miguel	04-01-2016	87,60 €	
Jose Mário Ribeir	04-01-2016	83,22 €	
Jorge Fernando	04-01-2016	51,10 €	
Transf	04-01-2016	10,95 €	
Fernando José	04-01-2016	55,48 €	
Ana Sofia Reis	05-01-2016	2,19 €	
Jorge Manuel Cast	05-01-2016	51,10 €	
Claudia Alexandra	05-01-2016	27,74 €	
Isabel Cristina	05-01-2016	30,66 €	
Isabel Cristina	05-01-2016	27,74 €	
Abel Fernando	05-01-2016	1,46 €	
Transf	05-01-2016	50,00 €	
Jessica Alexandra	05-01-2016	117,53 €	
Deposito	05-01-2016	10,22 €	
Sergio Filipe	06-01-2016	64,24 €	
Transf	06-01-2016	1,46 €	
Anabela Neves	07-01-2016	236,52 €	
Transf	08-01-2016	2,19 €	
Transf	08-01-2016	51,83 €	
Transf	09-01-2016	19,35 €	
Transf	09-01-2016	55,11 €	
Transf	09-01-2016	37,96 €	
Transf	09-01-2016	14,60 €	
Transf	11-01-2016	13,14 €	

Município	12-01-2016	210,00 €
Transf	12-01-2016	8,76 €
Transf	12-01-2016	36,00 €
Transf	12-01-2016	1,46 €
Transf	12-01-2016	48,18 €
Transf	13-01-2016	10,22 €
Transf	13-01-2016	90,52 €
Roberto Hilario	15-01-2016	1,46 €
José Manuel Silva	15-01-2016	12,41 €
Refeições	17-01-2016	30,66 €
Transf	19-01-2016	6,57 €
Transf	22-01-2016	32,85 €
Luis Pedro Almeida	25-01-2016	18,98 €
Luis Pedro Almeida	25-01-2016	23,36 €
Sandra Mariana	25-01-2016	13,87 €
Transf	25-01-2016	17,52 €
Transf	27-01-2016	11,68 €
Transf	29-01-2016	14,60 €
Transf	31-01-2016	29,20 €
Transf	03-02-2016	16,06 €
Transf	06-02-2016	26,28 €
Tiago André Pinto	09-02-2016	33,58 €
Transf	11-02-2016	43,80 €
Transf	13-02-2016	46,72 €
Transf	14-02-2016	8,76 €
Mario Claudio Rod	15-02-2016	11,68 €
Samuel Alves Pinto	23-02-2016	6,60 €
Hidden Hearing	25-02-2016	30,00 €
Elsa Maria Teixeira	29-02-2016	12,15 €
Transf	02-03-2016	16,79 €
Transf	04-03-2016	18,98 €
Transf	05-03-2016	17,52 €
Transf	05-03-2016	14,60 €
Transf	05-03-2016	17,52 €
CXDOL	08-03-2016	26,28 €
Transf	09-03-2016	14,60 €
Transf	13-03-2016	116,80 €
Transf	17-03-2016	87,60 €
Transf	22-03-2016	73,00 €
Ademar Jose	23-03-2016	2,92 €
Transf	05-04-2016	23,36 €
Transf	05-04-2016	29,20 €
Flavio valdemar	14-04-2016	108,04 €
Taxa Ocupação	15-04-2016	55,00 €
Transf	15-04-2016	11,68 €
Transf	26-04-2016	24,82 €
Onitelecom	11-05-2016	11,75 €
Transf	16-05-2016	10,22 €
Luis Manuel Perei	17-05-2016	0,03 €
Leonilde Celeste	18-05-2016	16,06 €



Onitelecom	27-05-2016	12,31 €	
Onitelecom	30-05-2016	8,39 €	
Fatima Nogueira	02-06-2016	38,00 €	
Rodrigo Gonçalves	04-06-2016	21,90 €	
Onitelecom	06-06-2016	8,74 €	
Maria José Pereira	10-06-2016	13,87 €	
Hugo José Rocha	17-06-2016	27,74 €	
Maura Costa	22-06-2016	37,96 €	
Onitelecom	02-07-2016	8,58 €	
Maria helena barb	04-07-2016	56,94 €	
Onitelecom	07-07-2016	8,27 €	
Maria José Pereira	09-07-2016	15,33 €	
Fabio Roberto	28-07-2016	68,00 €	
Kone portugal	09-08-2016	0,15 €	
Rui Mota Correia	10-08-2016	145,27 €	
Palmira Vieira	23-08-2016	21,90 €	
Rodrigo Gonçalves	25-08-2016	16,06 €	
Hidden Hearing	01-09-2016	30,00 €	
Hidden Hearing	01-09-2016	30,00 €	
Marcio André Broc	08-09-2016	79,90 €	
Nadia Sabrina Cun	15-09-2016	29,20 €	
Rui Miguel Costa	23-09-2016	36,06 €	
Andre Ricardo Ara	26-09-2016	29,82 €	
Germont Emp	11-10-2016	35,00 €	
Rodrigo Gonçalves	09-11-2016	17,52 €	
Dra Ana Teresa	18-11-2016	278,77 €	
Dr Fernando Rosas	18-11-2016	278,77 €	
José Manuel Vieir	21-11-2016	278,77 €	
Dr Rui Rosas	26-11-2016	557,55 €	
Onitelecom	29-12-2016	8,26 €	
Onitelecom	30-12-2016	8,11 €	5.398,77 €
Onitelecom	02-01-2017	8,20 €	
Onitelecom	02-01-2017	7,01 €	
Onitelecom	02-01-2017	7,26 €	
Onitelecom	09-01-2017	6,75 €	
Antonia Guerra	03-02-2017	18,15 €	
Maria Ines Lopes	03-03-2017	35,20 €	
Ivone Marisa	14-03-2017	92,56 €	
Edgar Alexandre	04-04-2017	59,13 €	
Maria helena barb	05-04-2017	39,42 €	
Hugo José da Rocha	10-04-2017	23,36 €	
Inês Lima	05-05-2017	63,00 €	
licença marcolino	08-05-2017	3,00 €	
Licença Pedro Soares	08-05-2017	3,00 €	
Eng M Jose Resende	17-05-2017	123,00 €	
João Roque	21-05-2017	123,00 €	
Andre Ferreira	24-05-2017	160,00 €	19.668,17 €
Fernanda Maria	06-06-2017	61,86 €	
Dra Carla Paula	13-07-2017	27,74 €	
Banco Comercial	12-09-2017	4,50 €	

Miguel CA	27-09-2017	100,00 €
Ag Moderniz Admin	17-10-2017	213,15 €
Art3arq, Lda	03-11-2017	30,93 €
Condominio Predio	07-11-2017	201,30 €
Softwater Unip	09-11-2017	123,00 €
Massa Insolvente	13-11-2017	25,15 €
Andreia Sofia	15-11-2017	0,18 €
Sandra Marisa	17-11-2017	36,50 €
CXDOL	22-11-2017	55,30 €
Fidelidade	06-12-2017	89,56 €
Ana Paula Neves	21-12-2017	55,30 €
Licença Habitabilidade	22-12-2017	1,50 €
Victor Emanuel	10-01-2018	55,70 €
Fernando jorge	15-01-2018	55,70 €
Changyang Xu	23-01-2018	51,10 €
Barata Ramilo	29-01-2018	51,10 €
Sociedade de Cons	29-01-2018	25,55 €
Rui Mota Correia	05-02-2018	31,43 €
Odete M R Goncalv	07-02-2018	15,30 €
Maria José Martin	13-02-2018	55,70 €
Manuel Santos Ser	14-02-2018	4.448,75 €
Alda Negrao Arqui	23-02-2018	112,40 €
Arq Cristiano	23-02-2018	35,75 €
Esquemadinamico	15-03-2018	5,15 €
Barbara Isabel	27-03-2018	146,80 €
Labirinto da Exis	05-04-2018	400,90 €
Pingo Doce	17-04-2018	619,40 €
Manuel Sousa Gome	17-04-2018	18,95 €
Mario Benjamim	23-04-2018	110,00 €
Manuel Sousa Gome	24-04-2018	18,95 €
Fidelidade	30-04-2018	858,51 €
Joaquim Manuel	03-05-2018	110,00 €
Monica Silva	15-05-2018	21,90 €
Monica Silva	15-05-2018	13,14 €
TRF	18-05-2018	10,50 €
Paulo Jorge Azev	21-05-2018	55,30 €
Copias	08-06-2018	4,00 €
Vodafone	27-06-2018	161,18 €
José Oliveira	29-06-2018	117,40 €
Claranet	02-07-2018	13,25 €
THDA Comerc	02-07-2018	172,00 €
Vodafone	04-07-2018	952,60 €
Licenc S Mensais	05-07-2018	322,20 €
Paula Sousa	06-07-2018	129,30 €
Pingo Doce	11-07-2018	61,22 €
Rui Miguel Teix	25-07-2018	209,10 €
Pingo Doce	26-07-2018	377,53 €
Maria da Conceição	01-08-2018	193,00 €
Vodafone	01-08-2018	959,95 €
CXDOL	10-08-2018	152,05 €

Manuel Joaquim	22-08-2018	251,45 €
Vodafone	29-08-2018	5.310,24 €
Vodafone	05-09-2018	226,74 €
Onitelecom	11-09-2018	7,18 €
Candido Coelho	18-09-2018	54,85 €
Mario Rui Ramos	19-09-2018	33,00 €
Onitelecom	26-09-2018	6,75 €
Onitelecom	26-09-2018	7,19 €
Onitelecom	26-09-2018	6,72 €
Onitelecom	26-09-2018	6,74 €
Onitelecom	26-09-2018	6,74 €
Onitelecom	27-09-2018	7,12 €
Onitelecom	28-09-2018	21,76 €
Onitelecom	28-09-2018	13,70 €
Condominio Edificio	28-09-2018	50,30 €
Lusitania	01-10-2018	200,00 €
Vodafone	03-10-2018	974,07 €
Rui Manuel Lopes	05-10-2018	231,90 €
Joana Mafalda	09-10-2018	61,99 €
Rodrigo Miguel	16-10-2018	16,60 €
Sonia Alves	19-10-2018	142,00 €
Maria Helena Barb	23-10-2018	4,38 €
Dalmino C G Teix	24-10-2018	297,65 €
Mun Gondomar	29-10-2018	310,20 €
Art3arq, Lda	30-10-2018	204,30 €
Vodafone Portugal	31-10-2018	983,64 €
CXDOL	04-11-2018	181,10 €
valter Hugo	06-11-2018	56,89 €
Emilio pires	06-11-2018	30,00 €
Vera Coutinho	06-11-2018	1,46 €
João Nuno Lima	13-11-2018	193,00 €
José de Freitas	17-11-2018	54,85 €
Sergio Fernando	27-11-2018	272,20 €
Cepsa	29-11-2018	140,10 €
Lt 92 R	30-11-2018	255,65 €
Insignia Publicidade	04-12-2018	340,00 €
Mirandolina Faisc	04-12-2018	106,90 €
Vodafone	05-12-2018	972,01 €
Condominio Edificio	06-12-2018	201,20 €
restaurante Figur	06-12-2018	54,85 €
Vitor M Silva	06-12-2018	114,60 €
Condominio Predio	07-12-2018	100,60 €
Condominio Edificio	07-12-2018	50,30 €
Albano Carvalho	07-12-2018	145,05 €
Manitowoc	12-12-2018	110,65 €
Proc 10	12-12-2018	431,10 €
Olindo Jose Castro	12-12-2018	151,00 €
Oporto	13-12-2018	58,43 €
Condominio Edificio	14-12-2018	201,20 €
Ricardo Filipe	14-12-2018	119,95 €

Alexandre Jose	17-12-2018	105,50 €
Nor Gomresiduos	17-12-2018	97,52 €
Douber Engenhar	17-12-2018	135,90 €
Nuno Miguel Neves	18-12-2019	159,85 €
Fernando Jorge	18-12-2019	22,65 €
Oporto Road	18-12-2019	58,43 €
Tx Urbanismo	18-12-2019	264,05 €
Ilidio Ribeiro	19-12-2019	146,80 €
Ag Moderniz Admin	20-12-2019	484,75 €
Daniela Sofia	20-12-2019	3.452,30 €
Condominio Av	21-12-2019	50,30 €
Condominio Av	21-12-2019	50,30 €
Myporto	21-12-2019	35,20 €
Trf Aj Correia	21-12-2019	128,92 €
Andreia Azevedo	22-12-2019	66,10 €
Manuel Ramalho	22-12-2019	93,25 €
Alto dos Reis	24-12-2019	329,75 €
Helena alexandra	24-12-2019	100,60 €
João Temudo costa	27-12-2019	54,85 €
Paula queiroz	27-12-2019	33,80 €
Marta Coelho Arve	27-12-2019	12,58 €
Marta Coelho Arve	27-12-2019	25,15 €
Ag Moderniz Admin	28-12-2019	135,80 €
Pagamento P000475857	28-12-2019	25,15 €
<b>TOTAL</b>		<b>51.696,70 €</b>

**B.P.I.**

<b>ENTIDADE</b>	<b>DATA</b>	<b>VALOR (receita)</b>	<b>VALOR (encargo)</b>
Piscinas S.P.C.	12-12-2018	20,80 €	0,09 €
Piscinas S.P.C.	12-12-2018	74,10 €	0,33 €
Piscinas S.P.C.	13-12-2018	122,60 €	0,54 €
Piscinas S.P.C.	13-12-2018	15,75 €	0,07 €
Piscinas S.P.C.	13-12-2018	15,75 €	0,07 €
Piscinas Fanzeres	17-12-2018	17,50 €	0,08 €
Piscinas Fanzeres	17-12-2018	17,50 €	0,08 €
Piscinas S.P.C.	17-12-2018	59,75 €	0,26 €
Piscinas Valbom	17-12-2018	11,00 €	0,05 €
Piscinas Valbom	17-12-2018	295,61 €	1,30 €
Piscinas Fanzeres	17-12-2018	59,05 €	0,27 €
Piscinas S.P.C.	17-12-2018	121,50 €	0,53 €
Piscinas Valbom	17-12-2018	121,63 €	0,57 €
Piscinas Fanzeres	17-12-2018	41,55 €	0,19 €
Piscinas S.P.C.	17-12-2018	45,10 €	0,20 €
Piscinas Valbom	17-12-2018	23,10 €	0,10 €
Piscinas Valbom	18-12-2018	30,40 €	0,22 €
Piscinas Fanzeres	18-12-2018	11,00 €	0,05 €
Piscinas Fanzeres	19-12-2018	44,15 €	0,19 €
Piscinas Valbom	19-12-2018	15,75 €	0,07 €
Piscinas B.M	19-12-2018	18,85 €	0,08 €
Piscinas S.P.C.	19-12-2018	15,75 €	0,07 €
Piscinas Fanzeres	19-12-2018	20,80 €	0,09 €
Piscinas Medas	19-12-2018	29,91 €	0,17 €
Piscinas S.P.C.	19-12-2018	32,15 €	0,14 €
Piscinas Fanzeres	19-12-2018	20,80 €	0,09 €
Deposito	19-12-2018	272,04 €	
Piscinas B.M	20-12-2018	59,45 €	0,26 €
Piscinas Valbom	20-12-2018	66,35 €	0,36 €
Piscinas S.P.C.	20-12-2018	2,70 €	0,05 €
Piscinas Medas	20-12-2018	15,80 €	0,07 €
Piscinas B.M	20-12-2018	1,75 €	0,05 €
Piscinas Fanzeres	21-12-2018	17,50 €	0,08 €
Piscinas B.M	21-12-2018	75,15 €	0,33 €
Piscinas Valbom	21-12-2018	43,83 €	0,32 €
Piscinas B.M	21-12-2018	28,00 €	0,17 €
Piscinas Valbom	21-12-2018	28,45 €	0,17 €
Piscinas Valbom	26-12-2018	4,70 €	0,05 €
Piscinas S.P.C.	26-12-2018	2,70 €	0,05 €
Piscinas Fanzeres	26-12-2018	10,00 €	0,05 €
Piscinas B.M	26-12-2019	7,65 €	0,05 €
Piscinas B.M	26-12-2018	60,05 €	0,30 €
Piscinas Valbom	26-12-2018	42,45 €	0,19 €
Piscinas Medas	26-12-2018	22,00 €	0,10 €
Piscinas S.P.C.	26-12-2018	2,20 €	0,05 €
Piscinas Valbom	26-12-2018	20,15 €	0,10 €
Piscinas Valbom	26-12-2018	45,45 €	0,24 €

Piscinas Medas	26-12-2018	8,90 €	0,10 €
Piscinas Fanzeres	26-12-2018	39,10 €	0,20 €
Deposito	27-12-2018	247,55 €	
Piscinas Fanzeres	28-12-2018	29,50 €	0,13 €
Piscinas Valbom	28-12-2018	12,70 €	0,06 €
Deposito	28-12-2018	159,17 €	
Deposito	28-12-2018	596,22 €	
Deposito	28-12-2018	382,84 €	
<b>Total</b>		<b>3.606,20 €</b>	<b>9,43 €</b>

# VIRTUAL

## VALOR

2018	EUROS	Nº CONHE.
02020602	4165,00	1
02020603	918,40	1
02020605	4546,44	30
04012302	0,00	0
07020906	63,11	1
244114	93,00	31

**9.785,95**

**64**





## RESUMO

( até à data 31/12/2018 )

Ano

2018

Data de Emissão: 04/01/2019

Classificação	Débito ao Tesoureiro		Cobrança Virtual		Anulações		Saldo	
	Conhec.	Importância	Conhec.	Importância	Conhec.	Importância	Conhec.	Importância
02020602	1	4.165,00					1	4.165,00
02020603	1	918,40					1	918,40
02020605	30	4.546,44					30	4.546,44
0202069999							0	0,00
04012302	1	761,46			1	761,46	0	0,00
04012303							0	0,00
0401239999							0	0,00
070103							0	0,00
07020904							0	0,00
07020906	1	63,11					1	63,11
07020999							0	0,00
08019999							0	0,00
244114	31	93,00					31	93,00
244119							0	0,00
244122							0	0,00
24422015							0	0,00
24422016							0	0,00
268631							0	0,00
Totais ...	65	10.547,41	0	0,00	1	761,46	64	9.785,95



## RELAÇÃO DE CHEQUES POR MOVIMENTAR ATÉ 28/12/2018

*Caixa Geral de Depósitos*  
*Conta 2/130*

<b>Cheque</b>	<b>Data de Emissão</b>	<b>Valor</b>
9875838759	03-06-2004	111,49 €
7812523865	25-10-2004	83,30 €
6138532908	12-05-2005	20,00 €
8827161401	09-11-2007	25,00 €
6337644862	27-12-2007	21,78 €
6607646868	10-04-2007	1.000,00 €
4265164702	27-01-2009	193,72 €
7472120881	13-05-2009	50,00 €
6914266374	29-12-2010	21,54 €
6499325750	19-12-2017	10,46 €
		<hr/>
		<b>1.537,29 €</b>



## RELAÇÃO DE CHEQUES POR MOVIMENTAR ATÉ 28/12/2018

*Banco Totta & Açores*  
*Conta 39665045001*

<b>Cheque</b>	<b>Data de Emissão</b>	<b>Valor</b>
7900003362	21-06-2011	168,25 €
1400004641	16-11-2012	60,00 €
		<hr/>
		228,25 €



## Mapa de Fundos de Maneio

**Designação da Entidade** - Município de Gondomar

**Gerência** - 2018

**Titular do Fundo de Maneio** - Ana Isabel da Cunha Torres

**Classificação Orçamental** - 03 Órgãos Autárquicos e Administração Geral  
020225 Outros serviços

**Dotação Orçamental** - 400,00

**Valor do Fundo** - 400,00

**Data da Constituição** - 05-01-2018

Ordem de Pagamento		
N.º	Data	Valor
1739	05-02-2018	366,54
2994	12-03-2018	396,84
4475	16-04-2018	398,60
5748	17-05-2018	164,80
6521	12-06-2018	368,93
7517	05-07-2018	137,75
8801	17-08-2018	55,11
9457	05-09-2018	394,35
10846	15-10-2018	383,80
11990	14-11-2018	342,16
13118	12-12-2018	359,59
13592	28-12-2018	332,74

O Dirigente responsável pela área Administrativa e/ou Financeira

Assinatura \_\_\_\_\_

O Membro executivo responsável pela área/pelouro financeiro

Assinatura \_\_\_\_\_

## Mapa de Fundos de Maneio

**Designação da Entidade** - Município de Gondomar

**Gerência** - 2018

**Titular do Fundo de Maneio** - Ana Isabel da Silva Martins

**Classificação Orçamental** - 03 Órgãos Autárquicos e Administração Geral  
020225 Outros serviços

**Dotação Orçamental** - 400,00

**Valor do Fundo** - 400,00

**Data da Constituição** - 05-01-2018

Ordem de Pagamento		
N.º	Data	Valor
1661	01-02-2018	199,26
2996	12-03-2018	101,80
4347	12-04-2018	95,80
6056	25-05-2018	23,50
6366	08-06-2018	310,90
7334	03-07-2018	135,00
10766	09-10-2018	295,48
11909	12-11-2018	140,40
13025	10-12-2018	182,55
13580	27-12-2018	50,27

O Dirigente responsável pela área Administrativa e/ou Financeira

Assinatura \_\_\_\_\_

O Membro executivo responsável pela área/pelouro financeiro

Assinatura \_\_\_\_\_



## Mapa de Fundos de Maneio

**Designação da Entidade** - Município de Gondomar

**Gerência** - 2018

**Titular do Fundo de Maneio** - Carla Alexandra Nogueira Pinto Ferreira

**Classificação Orçamental** - 03 Órgãos Autárquicos e Administração Geral  
020225 Outros serviços

**Dotação Orçamental** - 400,00

**Valor do Fundo** - 400,00

**Data da Constituição** - 05-01-2018

Ordem de Pagamento		
N.º	Data	Valor
1981	07-02-2018	346,40
3054	13-03-2018	371,79
4476	16-04-2018	331,27
5376	09-05-2018	289,98
7073	26-06-2018	319,18
7512	05-07-2018	245,58
8397	03-08-2018	283,83
9849	18-09-2018	327,03
11034	19-10-2018	374,05
11987	13-11-2018	393,18
13117	12-12-2018	274,09
13583	28-12-2018	399,12

O Dirigente responsável pela área Administrativa e/ou Financeira

Assinatura \_\_\_\_\_

O Membro executivo responsável pela área/pelouro financeiro

Assinatura \_\_\_\_\_

## Mapa de Fundos de Maneio

**Designação da Entidade** - Município de Gondomar

**Gerência** - 2018

**Titular do Fundo de Maneio** - Carla Maria Gomes Ramos

**Classificação Orçamental** - 17 Coesão Social  
020225 Outros serviços

**Dotação Orçamental** - 200,00

**Valor do Fundo** - 200,00

**Data da Constituição** - 05-01-2018

Ordem de Pagamento		
N.º	Data	Valor
3316	19-03-2018	6,00
3317	19-03-2018	102,58
5907	22-05-2018	100,35
6885	21-06-2018	63,66
11950	12-11-2018	55,52
13140	14-12-2018	102,90
13582	28-12-2018	89,74

O Dirigente responsável pela área Administrativa e/ou Financeira

Assinatura \_\_\_\_\_

O Membro executivo responsável pela área/pelouro financeiro

Assinatura \_\_\_\_\_

## Mapa de Fundos de Maneio

**Designação da Entidade** - Município de Gondomar

**Gerência** - 2018

**Titular do Fundo de Maneio** - Mónica Alexandra Rodrigues Amaral Antunes

**Classificação Orçamental** - 03 Órgãos Autárquicos e Administração Geral  
020225 Outros serviços

**Dotação Orçamental** - 750,00

**Valor do Fundo** - 750,00

**Data da Constituição** - 05-01-2018

Ordem de Pagamento		
N.º	Data	Valor
2992	12-03-2018	231,47
2993	12-03-2018	542,19
4947	03-05-2018	383,90
4948	03-05-2018	438,70
7990	24-07-2018	150,02
8484	08-08-2018	382,71
8682	14-08-2018	332,39
10140	24-09-2018	472,16
11348	26-10-2018	500,29
11876	09-11-2018	600,67
12034	15-11-2018	37,80
13120	12-12-2018	523,46
13588	28-12-2018	707,50

O Dirigente responsável pela área Administrativa e/ou Financeira

Assinatura \_\_\_\_\_

O Membro executivo responsável pela área/pelouro financeiro

Assinatura \_\_\_\_\_

## Mapa de Fundos de Maneio

**Designação da Entidade** - Município de Gondomar

**Gerência** - 2018

**Titular do Fundo de Maneio** - Silvia Alexandra Cardoso Pinto

**Classificação Orçamental** - 03 Órgãos Autárquicos e Administração Geral  
020225 Outros serviços

**Dotação Orçamental** - 400,00

**Valor do Fundo** - 400,00

**Data da Constituição** - 05-01-2018

Ordem de Pagamento		
N.º	Data	Valor
2260	22-02-2018	140,75
2978	09-03-2018	195,80
4866	27-04-2018	134,70
5854	21-05-2018	155,10
5862	21-05-2018	282,24
6368	08-06-2018	148,95
7747	13-07-2018	263,79
8818	20-08-2018	51,50
9951	19-09-2018	224,10
11066	19-10-2018	278,08
11992	14-11-2018	386,32
13352	19-12-2018	64,46
13578	27-12-2018	100,00

O Dirigente responsável pela área Administrativa e/ou Financeira

Assinatura \_\_\_\_\_

O Membro executivo responsável pela área/pelouro financeiro

Assinatura \_\_\_\_\_

## Mapa de Fundos de Maneio

**Designação da Entidade** - Município de Gondomar

**Gerência** - 2018

**Titular do Fundo de Maneio** - Telmo José da Cunha Teixeira

**Classificação Orçamental** - 03 Órgãos Autárquicos e Administração Geral  
020225 Outros serviços

**Dotação Orçamental** - 400,00

**Valor do Fundo** - 400,00

**Data da Constituição** - 05-01-2018

Ordem de Pagamento		
N.º	Data	Valor
1979	07-02-2018	28,00
2998	12-03-2018	311,79
4348	12-04-2018	400,00
5378	09-05-2018	162,10
6458	11-06-2018	334,70
7664	10-07-2018	112,45
8800	17-08-2018	159,50
9729	17-09-2018	108,98
10847	15-10-2018	173,35
11989	14-11-2018	68,90
13581	28-12-2018	400,00

O Dirigente responsável pela área Administrativa e/ou Financeira

Assinatura \_\_\_\_\_

O Membro executivo responsável pela área/pelouro financeiro

Assinatura \_\_\_\_\_

## ANEXO

Instrução nº 1/2004 - Tribunal de Contas

## RELAÇÃO NOMINAL DOS RESPONSÁVEIS

Designação da Entidade

CÂMARA MUNICIPAL DE GONDOMAR

Gerência de 01 de Janeiro a 31 de Dezembro de 2018

Nome	Situação na entidade	Remuneração anual liquida auferida	Período de responsabilidade	Morada	Codigo postal
<b>MANDATO 2013-2017</b>					
Marco André dos Santos Martins Lopes	Presidente	36.375,14 €	01/01/2018 a 31/12/2018	Rua Nova de Perlinhas, n.º 321, Rio Tinto	4435-353
Luís Filipe Castro de Araújo	Vice Presidente	29.709,63 €	01/01/2018 a 31/12/2018	Rua Infante D. Henrique, n.º 634, Rio Tinto	4435-286
Maria Aurora Moura Vieira	Vereadora tempo inteiro	30.293,59 €	01/01/2018 a 31/12/2018	Rua Padre Andrade Silva, n.º 323, Gondomar	4420-240
Carlos Alberto Silva Brás	Vereador tempo inteiro	30.088,33 €	01/01/2018 a 31/12/2018	Rua D. António Castro Meireles, n.º 94 - 3º Dtº, Baguim do Monte	4435-668
José Fernando da Silva Moreira	Vereador tempo inteiro	28.696,65 €	01/01/2018 a 31/12/2018	Rua do Arco, n.º 225, S. Pedro da Cova	4510-190
Sandra Eunice Ramos de Almeida	Vereadora tempo inteiro	29.728,82 €	01/01/2018 a 31/12/2018	Rua Padre Américo, n.º 221, Gondomar	4420-239
Valentim dos Santos de Loureiro	Vereador	1.777,35 €	01/01/2018 a 31/12/2018	Rua Tristão da Cunha, 68 - Ramalde	4150-737
Leonel Arcanjo Neves Viana	Vereador	1.594,22 €	01/01/2018 a 31/12/2018	Rua Dr. Francisco Sá Carneiro, n.º 45	4420-588
Daniel Filipe Oliveira Vieira	Vereador	1.761,18 €	01/01/2018 a 31/12/2018	Rua de S. Pedro, n.º 59, 2.º, Esq.º	4510-430
José António da Silva Pinto	Vereador	1.797,30 €	01/01/2018 a 31/12/2018	Urb. Enconta do Douro, Ent. A, 3.º Esq.º Edifício Delta	4420-134
Rafael Gomes Amorim	Vereador	1.795,38 €	01/01/2018 a 31/12/2018	Rua Camilo Sousa Santos, 120, 3C - Mafamude	4430-704

O Dirigente responsável pela Área Administrativa e/ou Financeira

Assinatura.....

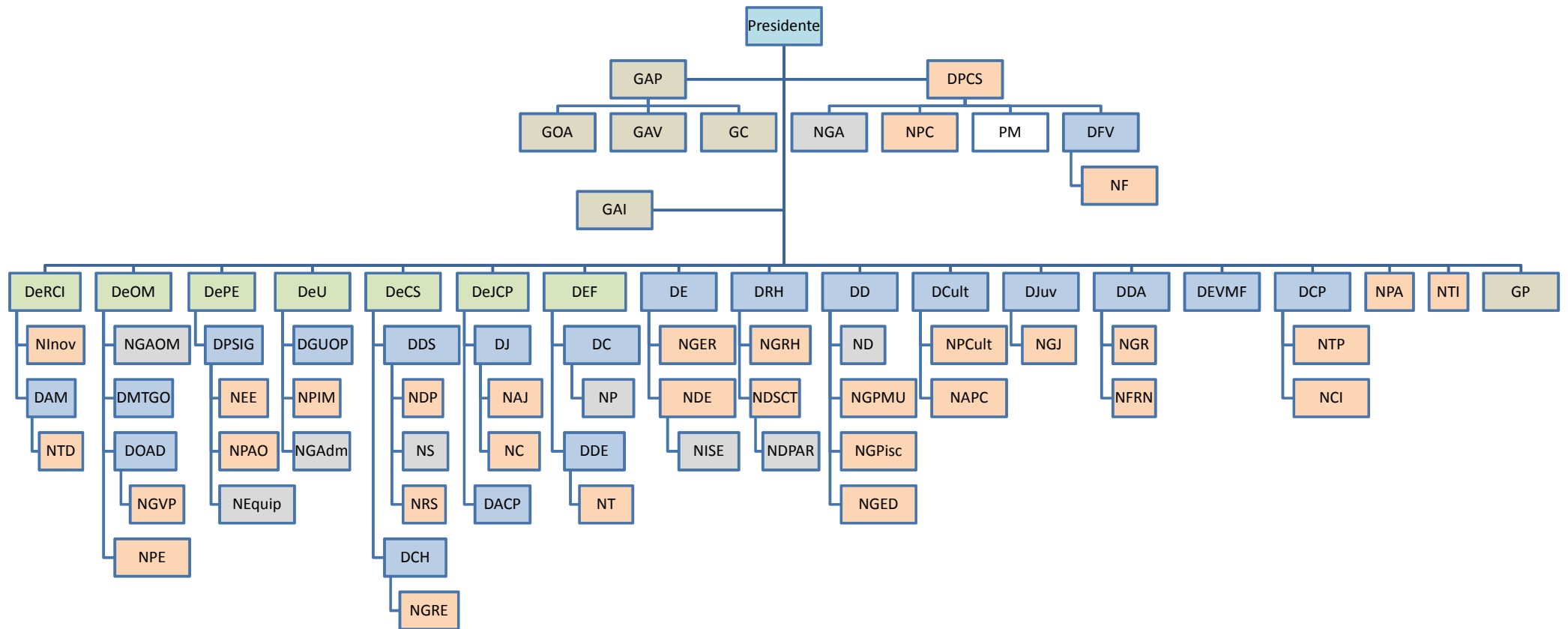

## Legenda:

**DACP** – Divisão de Aquisições e Contratação Pública  
**DAM** – Divisão de Atendimento Municipal  
**DC** – Divisão de Contabilidade  
**DCH** – Divisão de Complexos Habitacionais  
**DCP** - Divisão de Cidadania e Participação  
**DCS** – Departamento de Coesão Social  
**DCult** – Divisão de Cultura  
**DD** – Divisão do Desporto  
**DDA** - Divisão de Desenvolvimento Ambiental  
**DDE** – Divisão de Desenvolvimento Económico  
**DDS** - Divisão de Desenvolvimento Social  
**DE**- Divisão de Educação  
**DEF** – Departamento Económico e Financeiro  
**DEVMF** - Divisão de Espaços Verdes e Mercados e Feiras  
**DFV** - Divisão de Fiscalização e Vistoria  
**DGUOP** - Divisão de Gestão Urbanística e Obras Particulares

**DJ** – Divisão Jurídica  
**DJCP** – Departamento Jurídico e de Contratação Pública  
**DJuv** – Divisão de Juventude  
**DMTGO** – Divisão de Mobilidade, Trânsito e Gestão de Obras  
**DOAD** – Divisão de Obras por Administração Direta  
**DOM** – Departamento de Obras Municipais  
**DPCS** – Departamento Proteção Civil e Segurança  
**DPE** - Departamento de Planeamento Estratégico  
**DPSIG** – Divisão de Planeamento e SIG  
**DRCI** – Departamento Relacionamento com o Cidadão e Inovação  
**DRH** - Divisão de Recursos Humanos  
**DU** – Departamento de Urbanismo  
**GAI** – Gabinete de Auditoria Interna  
**GAP** – Gabinete de Apoio à Presidência

**GAV** – Gabinete de Apoio à Vereação  
**GC** – Gabinete de Comunicação  
**GOA** - Gabinete dos Órgãos Autárquicos  
**GP** – Gabinete de Protocolo  
**NAJ** – Núcleo de Apoio Jurídico  
**NAPC** - Núcleo de Arquivo e Património Cultural  
**NC** – Núcleo Contencioso  
**NCI** – Núcleo da Cidadania e Igualdade  
**ND** – Núcleo do Desporto  
**NDE** – Núcleo de Desenvolvimento Educacional  
**NDP** – Núcleo de Desenvolvimento de Projetos  
**NDSCT** – Núcleo Desenvolvimento Socio - Profissional e Condições de Trabalho  
**NEE** – Núcleo de Estudos Estratégicos  
**NEquip** – Núcleo Equipamentos  
**NF** – Núcleo de Fiscalização  
**NFRN** – Núcleo de Florestas e Recursos Naturais

**NGA** – Núcleo de Gestão Administrativa  
**NGAdm** – Núcleo de Gestão Administrativa (Obras Municipais)  
**NGED** – Núcleo de Gestão de Equipamentos Desportivos  
**NGER** – Núcleo de Gestão de Equipamentos e Recursos  
**NGJ** – Núcleo de Gestão de Juventude  
**NGPisc** – Núcleo de Gestão de Piscinas  
**NGPMU** – Núcleo de Gestão do Pavilhão Multiusos  
**NGR** - Núcleo de Gestão de Resíduos  
**NGRE** – Núcleo de Gestão de Recursos e Equipamentos  
**NGRH** – Núcleo de Gestão de Recursos Humanos  
**NGVP** – Núcleo Gestão Via Pública  
**NInov** - Núcleo de Inovação

**NISE** – Núcleo de Intervenção Social Escolar  
**NP** - Núcleo de Património  
**NPA** - Núcleo de Proteção Animal  
**NPAO** – Núcleo Parque Automóvel e Oficinas  
**NPC** – Núcleo de Proteção Civil  
**NPCult** – Núcleo de Programação Cultural  
**NPE** – Núcleo de Projetos e Estudos  
**NPIM** – Núcleo de Projetos de Interesse Municipal  
**NPR** – Núcleo Previsional e Recrutamento  
**NRS** – Núcleo das Respostas Sociais  
**NS** – Núcleo da Saúde  
**NT** – Núcleo de Turismo  
**NTI** – Núcleo de Tecnologias de Informação  
**NTD** – Núcleo Tramitação Documental  
**NTP** – Núcleo da Transparência e Participação  
**PM** – Polícia Municipal