



GONDOMAR



MUNICÍPIO DE GONDOMAR

MUNICÍPIO DE GONDOMAR
Gabinete Técnico Florestal

EDITAL

Marco André Martins, Presidente da Câmara Municipal de Gondomar e Presidente da Comissão Municipal de Defesa da Floresta Contra Incêndios, faz saber a todos os proprietários de prédios rústicos nas Uniões de Freguesias de Fânzeres/S. Pedro da Cova e Foz do Sousa/Covelo, que, no uso da obrigação que lhe é conferida pela alínea a) do nº 1 do artigo 15º conjugado com o nº 2 do artigo 3º B do Decreto Lei 124/2006 de 28 de junho, com a redação atual, no âmbito da prevenção e proteção da Floresta, e de acordo com o Plano Municipal de Defesa da Floresta Contra Incêndios, **vão ser promovidos os trabalhos de gestão de combustível na faixa de rede primária de 60 metros os terrenos confinantes com a cumeada da SERRA DO CASTIÇAL:**

- Vão ser promovidos trabalhos **de limpeza de vegetação rasteira em 60 metros** na lateral oeste da cumeada.
- Vão ser promovidos trabalhos **de corte de eucaliptos, pinheiros e acácias nos primeiros 10 m metros** a oeste da cumeada, com exceção de sobreiro, carvalho e medronheiro
- Vão ser promovidos trabalhos **de desbaste eucalipto e pinheiro de molde a ter uma densidade de 10 x 10 metros**, com exceção de sobreiro, carvalho e medronheiro, **nos 50 metros restantes** da faixa
- A madeira com valor comercial, diâmetros superiores a 10 cm, permanece no local de corte, torada a 2 metros. **Os proprietários são responsáveis pela sua recolha.**

Informa-se que os trabalhos referidos são da responsabilidade da Câmara Municipal de Gondomar, serão executados pela empresa Mil Jardins, Lda e para qualquer esclarecimento deve consultar o Gabinete Técnico Florestal.

A cartografia de localização dos trabalhos é anexa a este edital.

Data de Publicação: 19 de Junho de 2019

O Presidente da Câmara

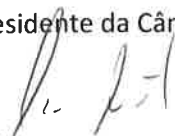

(Dr. Marco André Martins)

464000

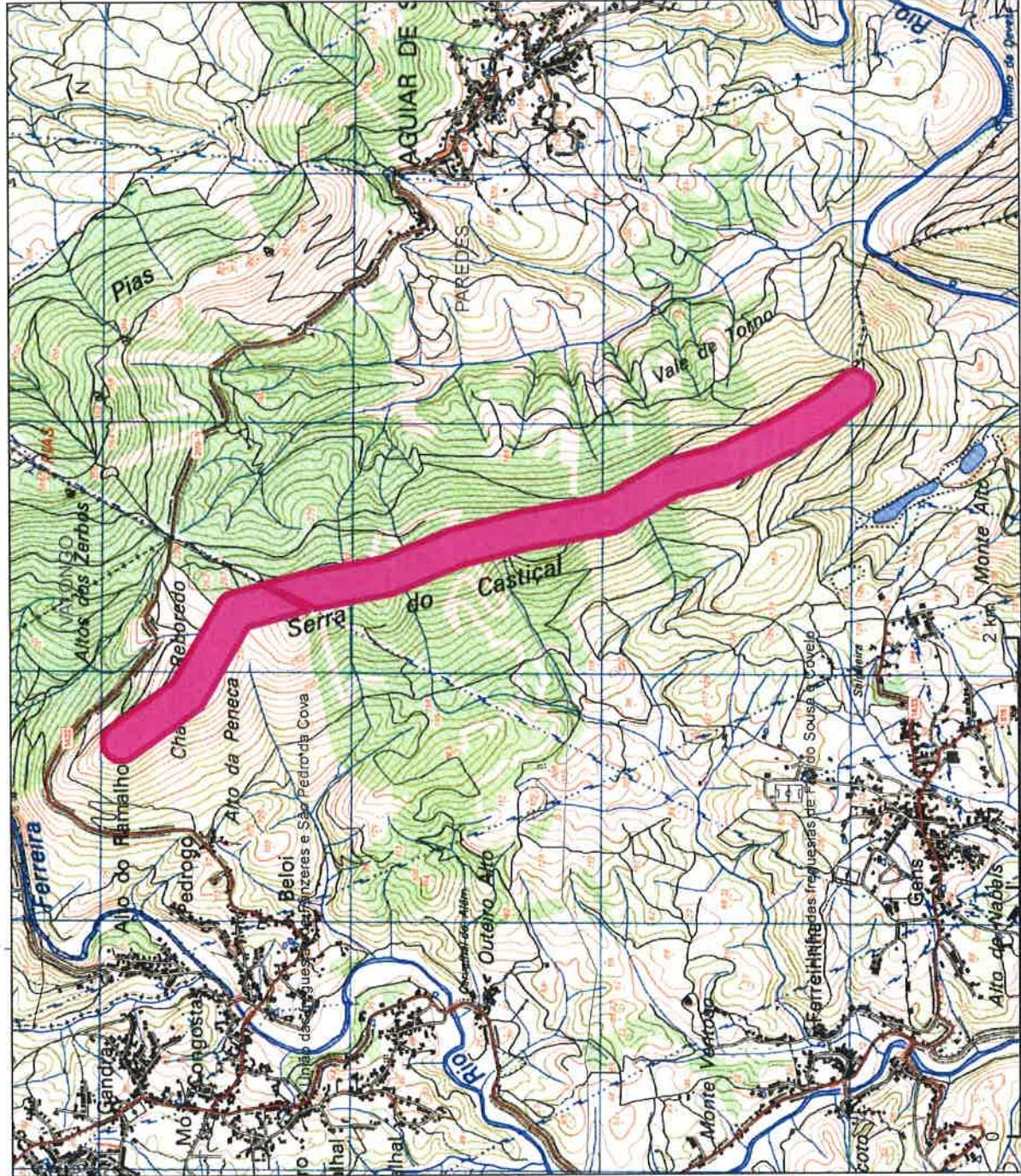

464000

LEGENDA:

EXECUÇÃO DE FAIXA DE GESTÃO

- FAIXA REDE PRIMÁRIA
- Limite do concelho de Gondomar
- Limite de freguesia
- Limite dos concelhos vizinhos

FONTE:

CAOP 2014.0 (2014), Direção-Geral do Território, 2014.
Carta Militar IGOE N° 123 e 134
Plano Municipal de Defesa da Floresta Contra Incêndios

Projeção Cartográfica: Hayford (International 1924).
Gauss-Kruger, Datum Lisboa (IGEOE)

Município de Gondomar



DATA DE ELABORAÇÃO:

JUNHO 2019

GONDOMAR GONDOMAR

Município de Gondomar

170000

170000