



208-18024/19

GONDOMAR
A Sua

MUNICÍPIO DE GONDOMAR

EDITAL

DR. MARCO MARTINS, PRESIDENTE DESTA CÂMARA MUNICIPAL TORNA PÚBLICO:

No uso da competência que é conferida à Câmara Municipal pelo artigo 33.º, n.º 1 alínea rr) da Lei n.º 75/2013, de 12 de Setembro, com as alterações introduzidas pela Rectificação n.º 46-C / 2013, de 11 de Novembro, que compete à Câmara Municipal deliberar sobre o estacionamento de veículos nas ruas e demais lugares públicos e os artigos 6.º e 7.º do Decreto – Lei n.º 44/2005, de 23 de Fevereiro, estabelecem que a sinalização das vias públicas compete às Câmaras Municipais nas vias sobre a sua jurisdição e o ordenamento do trânsito, incluindo a fixação dos limites de velocidade a que se refere o n.º 1 do artigo 28.º do Código da Estrada, compete à entidade gestora das respectivas vias públicas, delegada no Senhor Presidente em reunião daquele órgão municipal, de 26 de Outubro de 2017, a seguinte decisão, relativa ao ordenamento de trânsito na Freguesia da Lomba:

Travessa do Viso, Lomba.

Colocação de um sinal vertical C3b, conforme plantas em anexo a este Edital.

Na referida artéria deve ser colocado o sinal regulamentar para que o trânsito fique ordenado conforme ficou dito.

Para constar e devidos efeitos se publica o presente Edital que vai ser afixado em local próprio.

Paços do Município de Gondomar, ³¹ de ^{Julho} de 2019

O Presidente da Câmara

(Marco Martins, D/.)

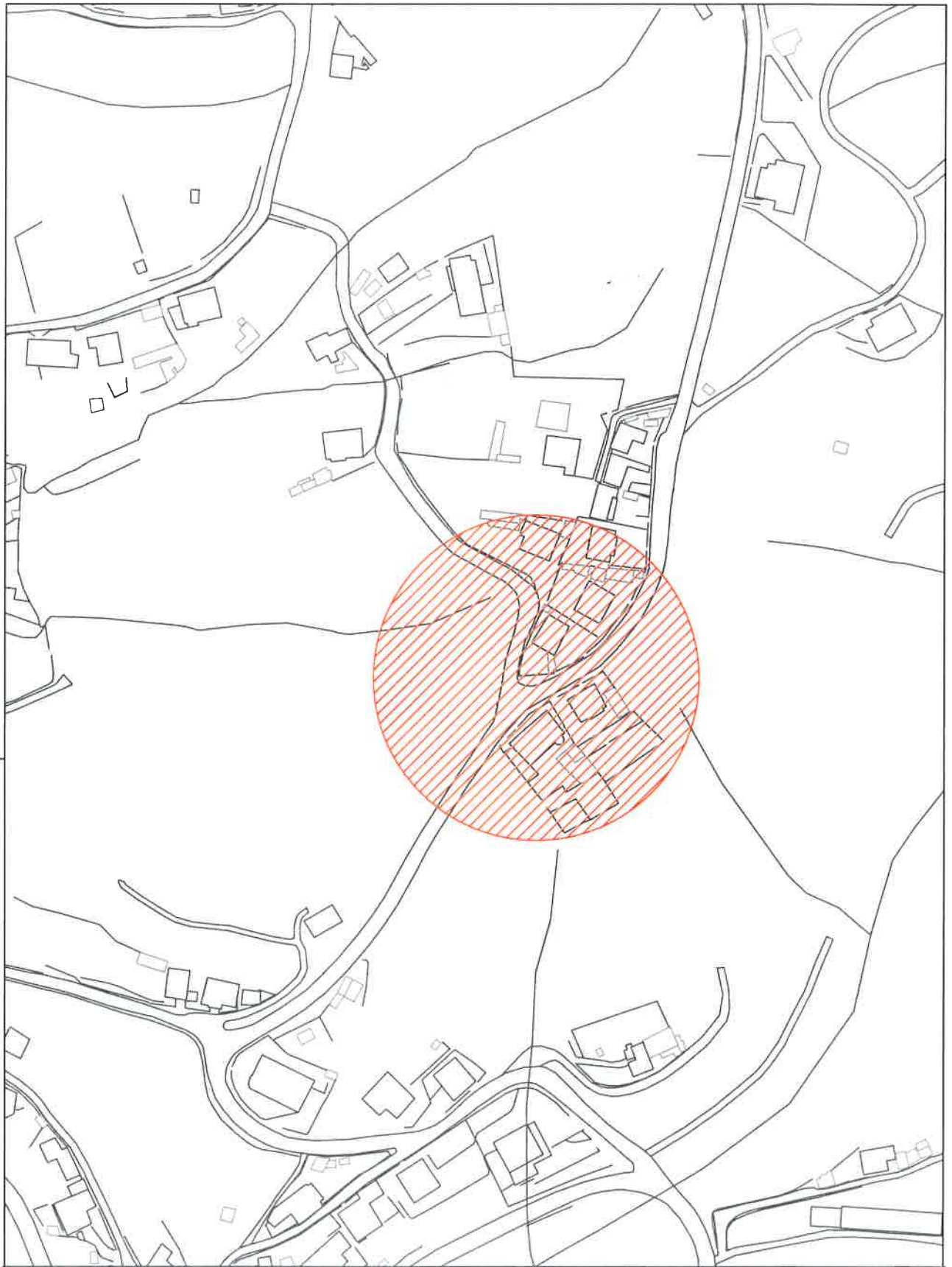

| | | | | |
|--|--|--|--------------------|--------------------|
|  <p>GONDOMAR MUNICÍPIO DE GONDOMAR</p> | |  | | Desenho |
| | | | | 01 |
| Projecto | Sinal Vertical C3b Travessa do Viso - Lomba | Peça | Planta Localização | |
| ATAE - Técnico de Obra / Conductor de Obra | Hugo Carvalho | Data | Escala | Ref. Proj. |
| | | julho 2019 | 1/2000 | MyDoc 18024 - 2019 |

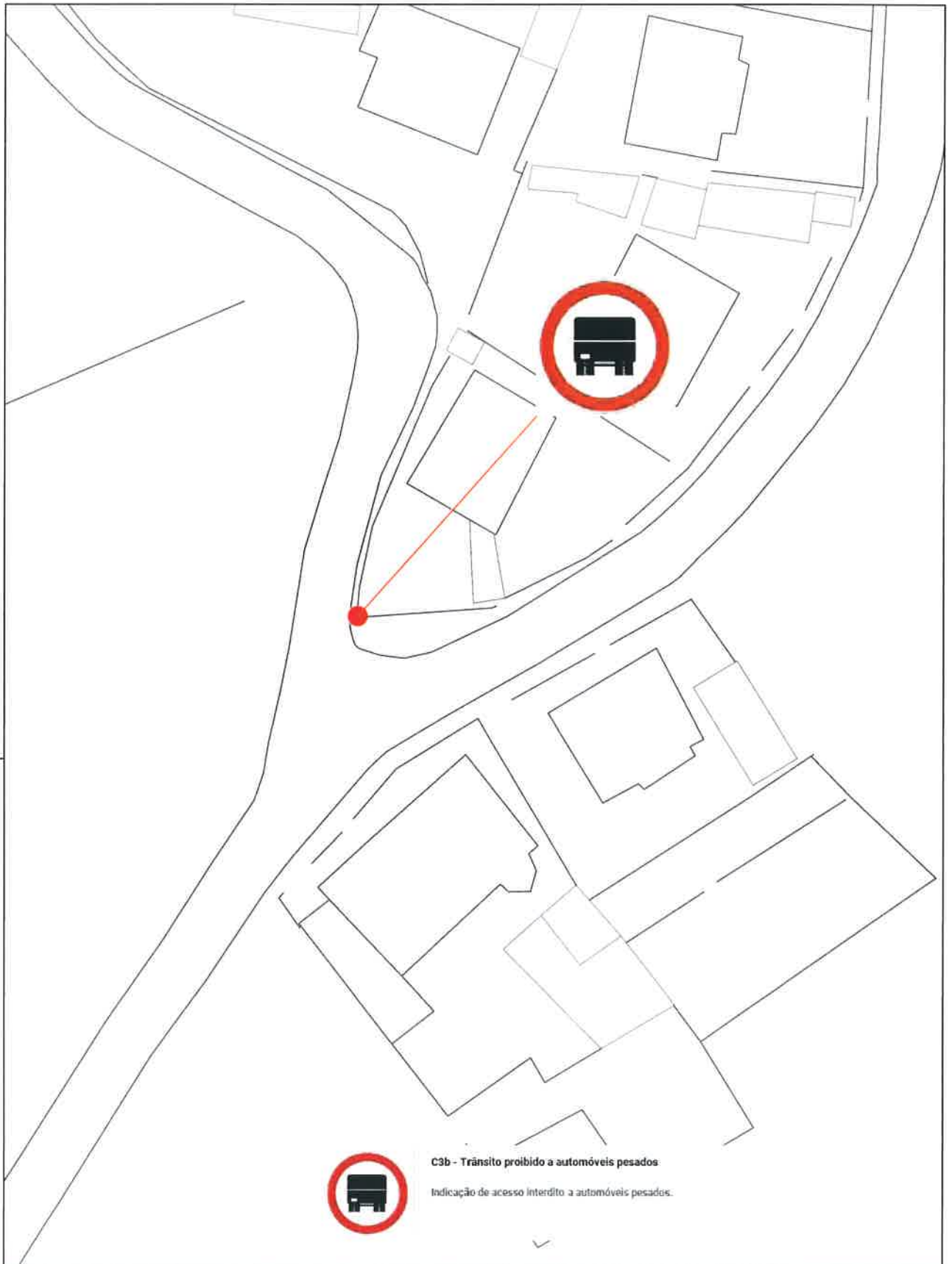

Desenho
02

| | | | |
|--|-----------------------------------|------------------------|---|
| Projecto Sinal Vertical C3b Travessa do Viso - Lomba | Peça Planta Implantação | | |
| ATAE - Técnico de Obra / Conductor de Obra Hugo Carvalho | Data julho 2019 | Escala 1/500 | Ref. Proj. MyDcc 13024 - 2019 |