

EDITAL

Marco André Martins, Presidente do Conselho Executivo da Associação de Municípios Parque das Serras do Porto, no uso das competências que lhe são conferidas pelo artigo 20º dos seus Estatutos, conjugado com as alínea b) e g) do artigo 3º e artigo 5º do Regulamento de Gestão da Paisagem Protegida Regional “Parque das Serras do Porto”, faz saber que, ao abrigo de candidatura ao Aviso nº 15-2019-22 do POSEUR, pretende-se promover trabalhos especializados de **prevenção e controlo de plantas exóticas invasoras**, na Área de Paisagem Protegida Regional “Parque das Serras do Porto” - SIC Valongo (PTCON0024), cuja zona de intervenção inclui terrenos privados nas Serras de Santa Justa, Pias e Castiçal, bem como nas margens do rio Sousa.

Em concreto, com recurso a prestador de serviços habilitado e com supervisão técnica, pretende-se concretizar o controlo das espécies exóticas invasoras existentes nas áreas integradas no projeto, num horizonte de dois anos, com recurso a metodologias já testadas e validadas pela comunidade científica e que podem incluir controle natural, mecânico e/ou químico, assim como plantação de árvores nativas para efeitos de promoção do ensombramento.

Espécies exóticas invasoras alvo de intervenção: austrálias (*Acacia melanoxylon*), mimosas (*Acacia dealbata*), háquea-espinhosa (*Hakea sericea*), háquea-folhas-de-salgueiro (*Hakea salicifolia*) e outras com menor expressão, como erva das pampas (*Cortaderia selloana*), Tintureira (*Phytolacca americana*) e Robínia (*Robinia pseudoacacia*).

Informa-se que, os trabalhos referidos são da responsabilidade da Associação de Municípios Parque Serras do Porto, pelo que, para identificação enquanto titular dos terrenos ou pedido de informação adicional, deve contactar-nos através do email: serrasdoporto@gmail.com ou via telefone, para os seguintes contactos das Câmaras Municipais: 93 308 22 32 (C.M. Valongo); 224662650 (C.M. Gondomar); 255788926 (C.M. Paredes).

A cartografia de localização dos trabalhos é anexa a este edital.

Valongo, 19 de agosto de 2019

Associação de Municípios Parque das Serras do Porto
O Presidente do Conselho Executivo



(Dr. Marco Martins)

**Área territorial correspondente ao município de Paredes
(Senhora do Salto; Moinho/Castelo; Rio Sousa, Ribeira da Cadela e Vale de Torno)**

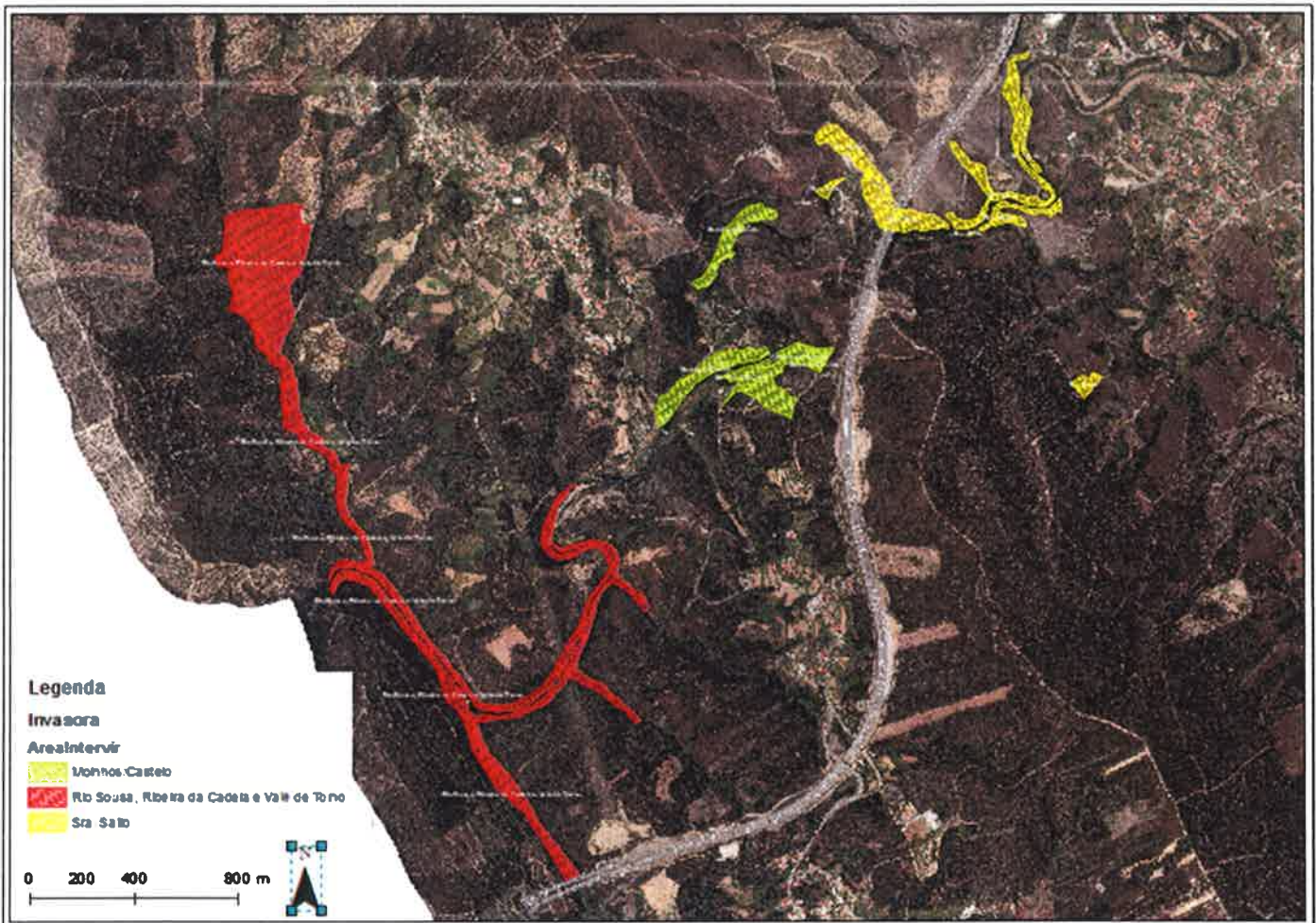

**Área territorial correspondente ao município de Gondomar
(margens do Rio Sousa e área florestal de encosta, em Midões, Covelo)**

