



GONDOMAR
e Ouro

MUNICÍPIO DE GONDOMAR

MUNICÍPIO DE GONDOMAR
Núcleo de Património

EDITAL

SANDRA EUNICE RAMOS DE ALMEIDA, VEREADORA DA CÂMARA MUNICIPAL DE GONDOMAR, no âmbito da delegação de competências que lhe foi conferida por despacho de 9 de setembro de 2019, nos termos e para os efeitos previstos no artigo 17º do Código das Expropriações, aprovado pela Lei nº 168/99 de 18 de setembro, na sua atual redação, torna público que:

A Assembleia Municipal de Gondomar, em sessão de 27 de fevereiro de 2020, aprovou a declaração de utilidade pública da expropriação, com caráter urgente e posse administrativa, das parcelas de terreno necessárias à execução do PERCURSO RIBEIRINHO DA ARCHEIRA (pedonal e ciclável), identificadas no mapa e planta anexos, ficando deste modo notificados os proprietários e demais interessados.

Paços do Município de Gondomar, 03 de março de 2020

Por delegação do Presidente da Câmara

A Vereadora do Património



(Dr.ª. Sandra Almeida)



Nº parcela	Proprietário(s)	Outro(s) interessado(s)	Área Total da Parcela (m2)	Nº matriz e freguesia	Nº Conserv. R. Predial	Previsão em PDM
3	Herdeiras de Rita Odete de Castro Neves: - Josefina Maria de Castro Neves Fontes, casada com Augusto Fernando da Silva Oliveira Santos - Maria Teresa de Castro Neves Fontes casada com Jorge Humberto da Silva Oliveira Santos		501,30	R-3681 (parte)	6519	Solo Rural – Espaços Agrícolas
4	Rosa da Conceição do Rio Pereira de Sousa, divorciada		607,20	R-3687 (parte)	1777	Solo Rural – Espaços Agrícolas
5	Emídio Fernando Giesta Martins Pereira, casado com Judite Leonor Soares Moreira Pereira		1.100,50	R-3690 (parte)	4168	Solo Rural – Espaços Agrícolas
7	Emídio Fernando Giesta Martins Pereira, casado com Judite Leonor Soares Moreira Pereira		35,30	R-3075 (parte)	1574	Solo Rural – Espaços Agrícolas
8	Lucinda da Graça Martins Mendonça de Macedo Alves, casada com José Macedo de Carvalho Alves		103,60	R-7515 (parte)	4655	Solo Rural – Espaços Agrícolas
9	Emídio Fernando Giesta Martins Pereira, casado com Judite Leonor Soares Moreira Pereira		456,20	R-3711 (parte)	4169	Solo Rural – Espaços Agrícolas
10	Maria Ferreira Cavadas - Cabeça de casal da herança de		828,60	R-3018 (parte)	desconhecida	Solo Rural – Espaços Agrícolas
12	- Jerónima de Jesus Neves, viúva - Clementina Neves de Azevedo, solteira - Joaquim Mário Neves de Azevedo, solteiro		687,90	R-3015 (parte)	841	Solo Rural – Espaços Agrícolas



GONDOMAR



MUNICÍPIO DE GONDOMAR

Nº parcela	Proprietário(s)	Outro(s) interessado(s)	Área Total da Parcela (m2)	Nº matriz e freguesia	Nº Conserv. R. Predial	Previsão em PDM
14	- Jerónima de Jesus Neves, viúva - Clementina Neves de Azevedo, solteira - Joaquim Mário Neves de Azevedo, solteiro		970,20	R-3015 (parte)	841	Solo Rural – Espaços Agrícolas
15	João Martins Cristóvão, casado com Rute Maria Viana Sá Oliveira Cristóvão		2.114,20	R-567 (parte)	659	Solo Rural – Espaços Agrícolas
16	Herdeiras de Domingos de França Castro Moura: - Amélia Vieira Castro e Moura Cardoso, casada com Vítor Manuel dos Santos Costa Cardoso - Rosa Maria Vieira Castro Moura, casada com Manuel Joaquim da Silva Aleixo		1.463,60	R-564 (parte)	desconhecida	Solo Rural – Espaços Agrícolas
17	Maria Emília Salgado Alves de Brito, casada com Fernando Azevedo Brito		1.239,70	R-561 (parte)	desconhecida	Solo Rural – Espaços Agrícolas
18	José Joaquim Fernandes Moutinho, casado com Ana Maria de Sousa Silva Moutinho		985,60	R-2320 (parte)	2574	Solo Rural – Espaços Agrícolas
19	Vitorina Augusta Silva Almeida Santos, casada com Serafim Ferreira dos Santos,		111,40	R-324 (parte)	2056	Solo Rural – Espaços Agrícolas
20	José Joaquim Fernandes Moutinho, casado com Ana Maria de Sousa Silva Moutinho		1.176,30	R-2320 (parte)	2574	Solo Rural – Espaços Agrícolas



GONDOMAR

épave

MUNICÍPIO DE GONDOMAR

Nº parcela	Proprietário(s)	Outro(s) interessado(s)	Área Total da Parcela (m2)	Nº matriz e freguesia	Nº Conserv. R. Predial	Previsão em PDM
21	Herdeiras de Domingos de França Castro Moura: - Amélia Vieira Castro e Moura Cardoso, casada com Vítor Manuel dos Santos Costa Cardoso - Rosa Maria Vieira Castro Moura, casada com Manuel Joaquim da Silva Aleixo		627,90	R-327 (parte)	desconhecida	Solo Rural – Espaços Agrícolas
22	Herdeiras de Maria Clarisse dos Santos Rodrigues: - Ilda Maria Fernandes Rodrigues dos Santos, casada com António José Duarte dos Santos - Rosa Conceição dos Santos Rodrigues, casada com Rui Fernando Barros Martins		474,40	R-8141 (parte)	54	Solo Rural – Espaços Agrícolas
23	Herdeiros de José Soares da Silva: - Maria Margarida Soares Santos, casada com José Augusto Lima Santos Herdeiros de José da Silva Soares: - Maria Margarida Ferreira da Silva Soares, viúva - José Manuel Ferreira da Silva Soares, divorciado - Ana Patrícia Ferreira da Silva Soares, solteira maior - Paula Cristina Ferreira da Silva Soares, solteira maior - Paulo Manuel da Silva Soares casado com Maria de Fátima da Silva Batista - Maria de Fátima da Silva Soares Ramos, casada com Silvestre Rolando Ferreira Ramos		534,50	R-2105 (parte)	desconhecida	Solo Rural – Espaços Agrícolas



GONDOMAR



MUNICÍPIO DE GONDOMAR

Nº parcela	Proprietário(s)	Outro(s) interessado(s)	Área Total da Parcela (m2)	Nº matriz e freguesia	Nº Conserv. R. Predial	Previsão em PDM
	- Adão António das Silva Soares, casado com Rosa Maria Ferreira Moreira Soares Herdeiros de Maria Nilza de Sousa Pereira Soares: - Humberto da Silva Soares, viúvo - Marisa Cristina Pereira Soares, solteira - José Manuel da Silva Soares, casado com Ana Rosa Oliveira Andrade					
24	Zeferino Teixeira da Costa Oliveira, casado com Sónia Maria Gonçalves da Silva Oliveira		269,50	R-2344 (parte)	2111	Solo Rural – Espaços Agrícolas
25	Maria Isabel Cristóvão Machado, casada com José de Castro Machado		8.914,90	R-498 (parte)	1331	Espaços Florestais de Uso Múltiplo Agrícola e Florestal
26	Herdeiros de Clemente Alves Viana: - Aurora de Sousa Fontes viúva - Maria Isabel Fontes Neves, casada com Fernando dos Santos Mendes		993,40	R-800 (parte)	1417	Espaços Florestais de Uso Múltiplo Agrícola e Florestal
27	Serafim de Jesus da Costa Neves, casado com Maria Amélia de Moura Martins Cardoso		5.325,10	R-821 (parte)	393	Espaços Florestais de Uso Múltiplo Agrícola e Florestal



Nº parcela	Proprietário(s)	Outro(s) interessado(s)	Área Total da Parcela (m2)	Nº matriz e freguesia	Nº Conserv. R. Predial	Previsão em PDM
28	Herdeiros de Joaquim Dias de Magalhães: - Marinha Ferreira de Magalhães, viúva - Ana Maria Ferreira de Magalhães - Marinha Albertina Ferreira de Magalhães dos Reis, casado com Augusto Correia dos Reis		3.503,80	R-818 (parte)	desconhecida	Espaços Florestais de Uso Múltiplo Agrícola e Florestal
29	Fábrica da Igreja Paroquial da Freguesia de S. Veríssimo de Valbom		1.807,80	R-803 (parte)	2766	Espaços Florestais de Uso Múltiplo Agrícola e Florestal

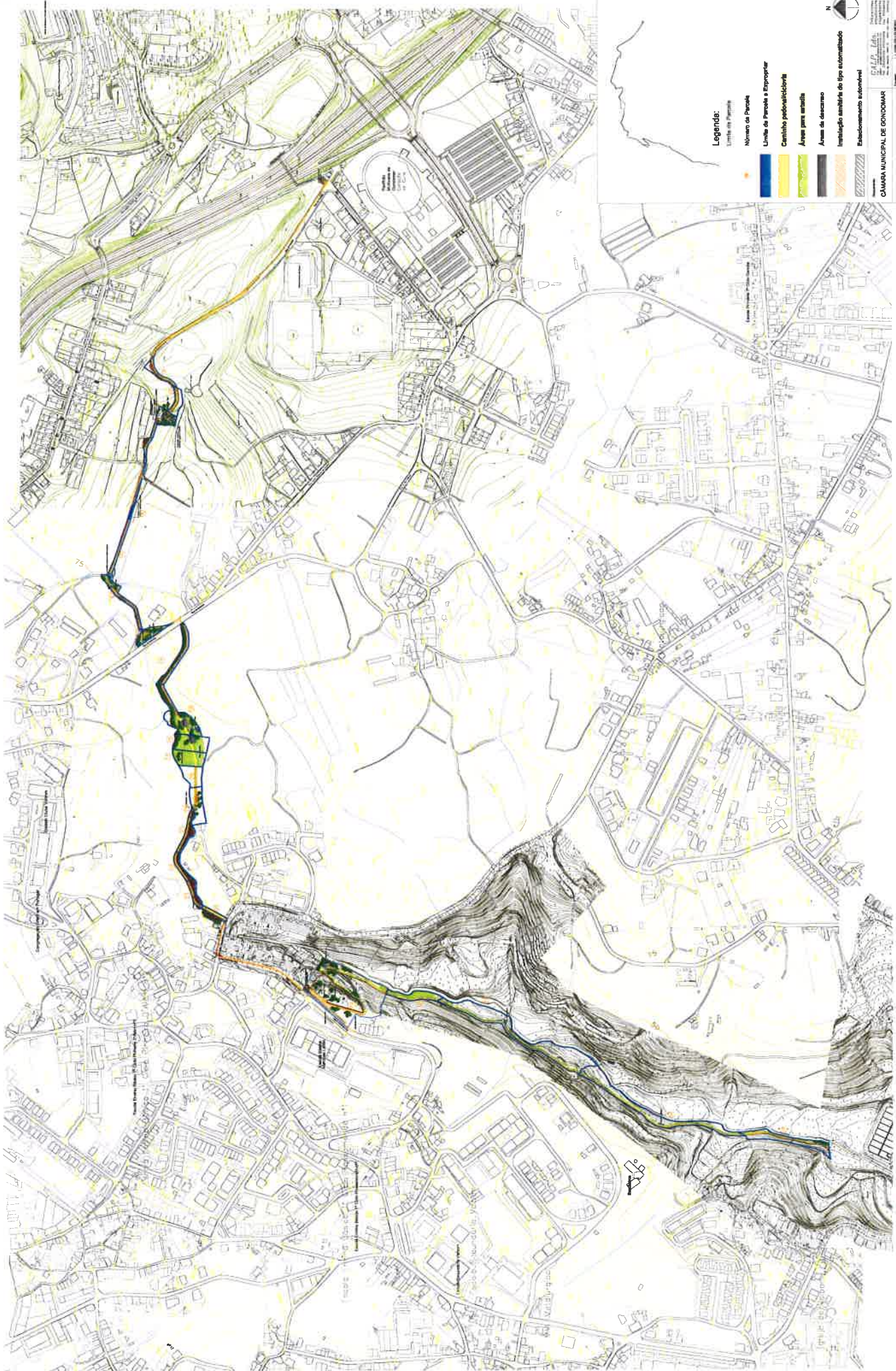

- Legenda:**
- Limite da Propriedade
 - Limite de Parcela e Exproprie
 - Limite de Parcela
 - Caminho pedonalizadora
 - Área para estócio
 - Área de estacionamento
 - Instalação sanitária do tipo automatizado
 - Estacionamento subterrâneo



CÂMARA MUNICIPAL DE GONDIMAR

SECRETARIA DE OBRAS E URBANISMO

PROJETO DE LICITAÇÃO Nº 001/2014

EDITAL Nº 001/2014

OBJETO: OBRAS DE RECONSTRUÇÃO E REFORMA DO SISTEMA DE DRENAGEM URBANA DO BARRIO DE SÃO JOÃO DO OESTE, MUNICÍPIO DE GONDIMAR, ESTADO DE MATO GROSSO DO SUL.

PROJETO Nº 001/2014

ESCALA: 1:500

DATA: 15/03/2014

PROJETADE: [Nome]

PROJETADE RESPONSÁVEL: [Nome]

PROF. REG. Nº [Número]

380-1