



**GONDOMAR**

*é Povo*

MUNICÍPIO DE GONDOMAR

MUNICÍPIO DE GONDOMAR  
Divisão de Gestão de Obras

leg. 56 12442/20

## EDITAL

**DR. MARCO MARTINS, PRESIDENTE DESTA CÂMARA MUNICIPAL TORNA PÚBLICO:**

No uso da competência que é conferida à Câmara Municipal pelo artigo 33.º, n.º 1 alínea rr) da Lei n.º 75/2013, de 12 de Setembro, com as alterações introduzidas pela Rectificação n.º 46-C / 2013, de 11 de Novembro, que compete à Câmara Municipal deliberar sobre o estacionamento de veículos nas ruas e demais lugares públicos e os artigos 6.º e 7.º do Decreto – Lei n.º 44/2005, de 23 de Fevereiro, estabelecem que a sinalização das vias públicas compete às Câmaras Municipais nas vias sobre a sua jurisdição e o ordenamento do trânsito, incluindo a fixação dos limites de velocidade a que se refere o n.º 1 do artigo 28.º do Código da Estrada, compete à entidade gestora das respectivas vias públicas, delegada no Senhor Presidente em reunião daquele órgão municipal, de 26 de Outubro de 2017, a seguinte decisão, relativa ao ordenamento de trânsito na União de Freguesias de S. Cosme(Gondomar), Valbom e Jovim:

### Travessa Centro Republicano Pádua Correia, Valbom.

Colocação de um sinal vertical H4 (via publica sem saída), conforme plantas em anexo a este Edital.

Na referida artéria deve ser colocado o sinal regulamentar para que o trânsito fique ordenado conforme ficou dito.

Para constar e devidos efeitos se publica o presente Edital que vai ser afixado em local próprio.

Paços do Município de Gondomar, 26 de março de 2020

O Presidente da Câmara

  
(Marco Martins, Df.)



Documento

01

Proyecto: **ATAE - Técnico de Cita / Conductor de Cita**  
Trabajo de Cita y Recolección de Agua y Energía - Cita

Fecha: **14/04/2021**  
14/04/2021

ATAE - Técnico de Cita / Conductor de Cita  
Yajaira Cárdenas

Escala: **1:1000**  
1:1000

Lib. Proj.: **AL1001-0002-2021**  
AL1001-0002-2021

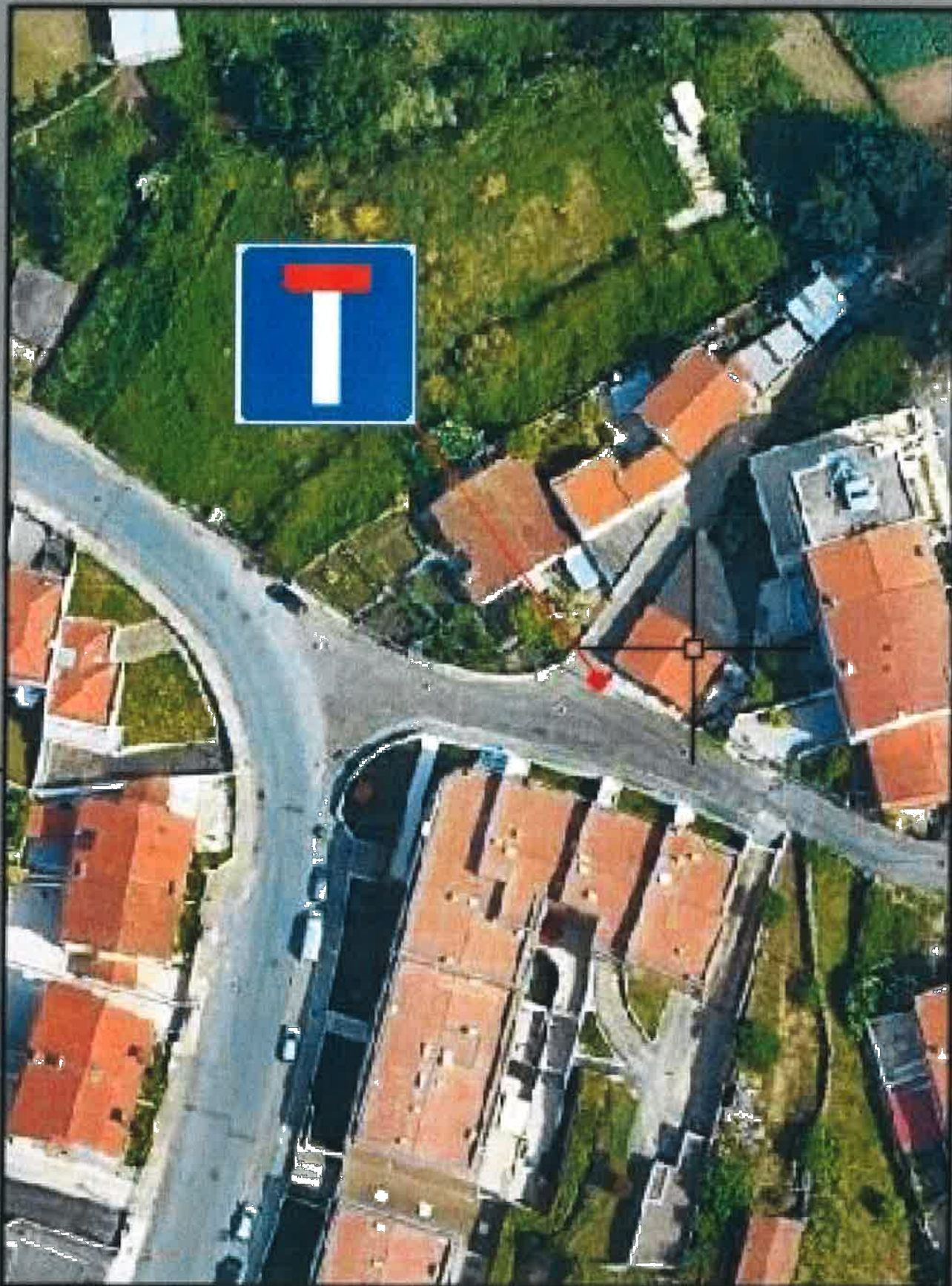

Desenho

02

Projeto Assessoria de Engenharia e Arquitetura

Planta Planta de Situação

ATAE - Técnico de Classe / Consultor de Classe 11/2017-01

Data 11/2017

Escala 1:500

Ref. Proj. 11/2017-01