

EDITAL

DR. MARCO MARTINS, PRESIDENTE DESTA CÂMARA MUNICIPAL TORNA PÚBLICO:

No uso da competência que é conferida à Câmara Municipal pelo artigo 33.º, n.º 1 alínea rr) da Lei n.º 75/2013, de 12 de Setembro, com as alterações introduzidas pela Rectificação n.º 46-C / 2013, de 11 de Novembro, que compete à Câmara Municipal deliberar sobre o estacionamento de veículos nas ruas e demais lugares públicos e os artigos 6.º e 7.º do Decreto – Lei n.º 44/2005, de 23 de Fevereiro, estabelecem que a sinalização das vias públicas compete às Câmaras Municipais nas vias sobre a sua jurisdição e o ordenamento do trânsito, incluindo a fixação dos limites de velocidade a que se refere o n.º 1 do artigo 28.º do Código da Estrada, compete à entidade gestora das respectivas vias públicas, delegada no Senhor Presidente em reunião daquele órgão municipal, de 25 de Outubro de 2021, a seguinte decisão, relativa ao ordenamento de trânsito na União de Freguesias de Fânzeres e S. Pedro da Cova:

Rua D. Pedro IV, S. Pedro da Cova.

No arruamento acima indicado, dever-se-á proceder à criação de um lugar de estacionamento reservado a veículos em que um dos ocupantes seja uma pessoa de mobilidade condicionada, conforme plantas anexas a este edital.

Na referida artéria devem ser colocados os sinais regulamentares H1a (estacionamento autorizado), com painel adicional a deficiente, para que o trânsito fique ordenado conforme ficou dito, bem como aquele espaço deverá ser demarcado por linhas pintadas no piso em cor contrastante com a restante superfície e com o símbolo internacional de acessibilidade.



Para constar e devidos efeitos se publica o presente Edital que vai ser afixado em local próprio.

Paços do Município de Gondomar, ~~5 de Maio de 2024~~ **5 de Maio de 2024**

O Presidente da Câmara

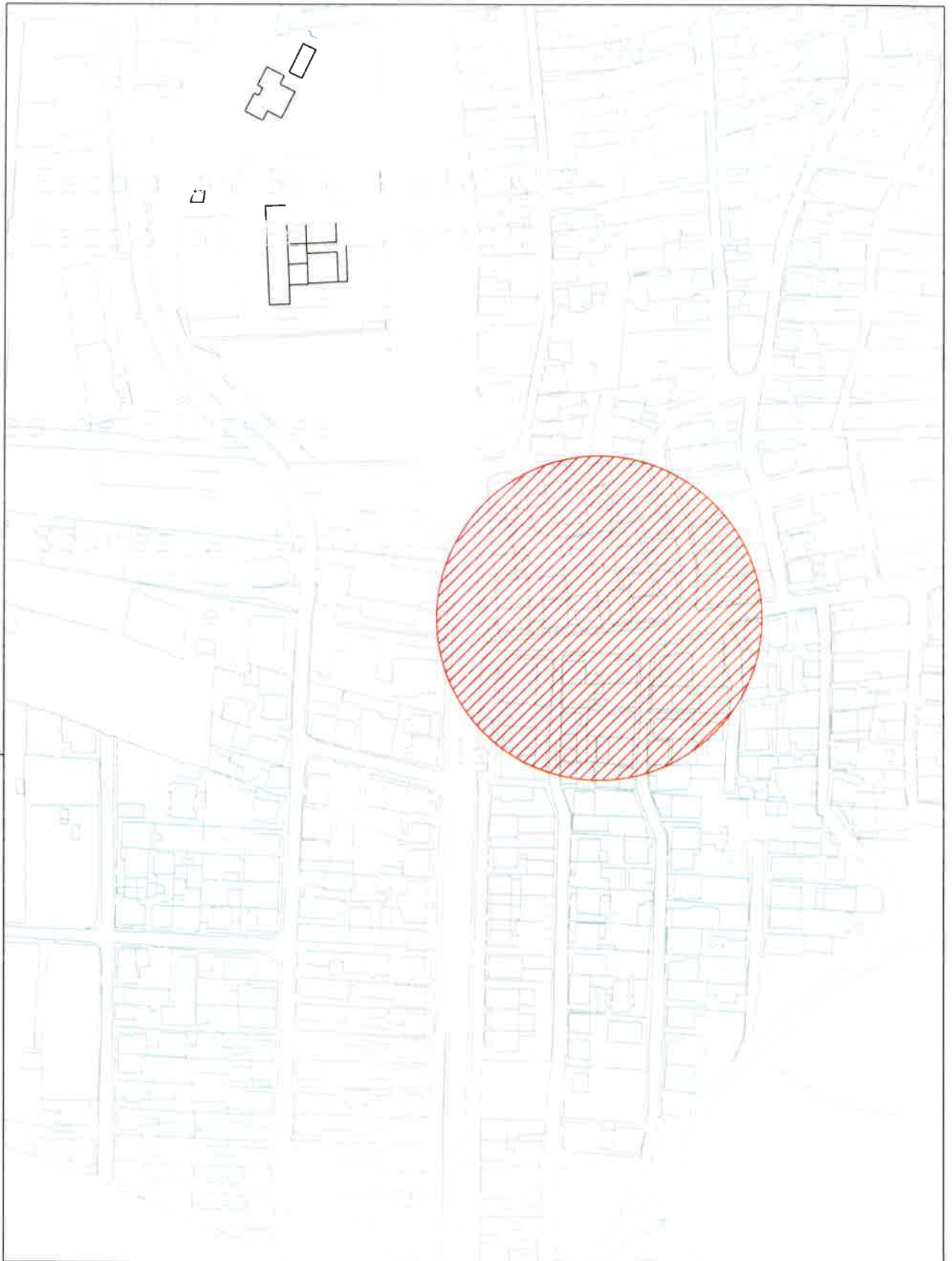
(Marco Martins, Dr.)



 GONDOMAR <small>Município do Oporto</small>				Desenho
				01
Projecto	Peça			
ATAE	Data	Escala	Ref. Proj.	

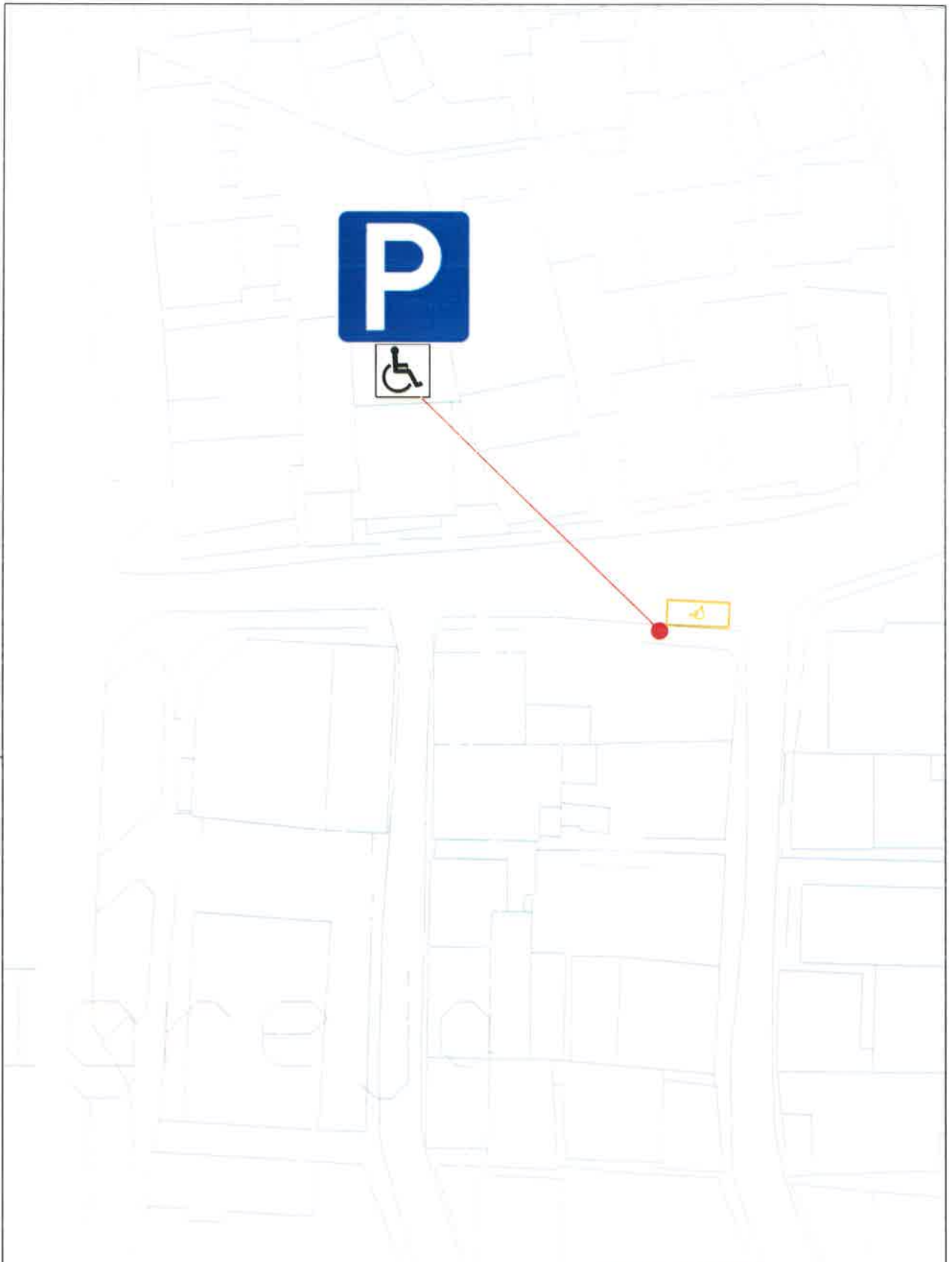

 GONDOMAR <small>MUNICÍPIO DE GONDOMAR</small>		Desenho	
		02	
Projecto	Peça		
ATAE	Data	Escala	Ref. Proj.