

Exmo(s) Senhor(es)

Câmara Municipal de Gondomar
Praça Manuel Guedes
4420-193 Gondomar

REG

Sua referência:

Nossa Data/Número:

25-03-2024 – D/631

Nossa referência:

Processo n.º EPU/35402

Assunto: Licenciamento - Édito

Instalação Elétrica localizada em UF Foz do Sousa e Covelo, concelho de Gondomar:
Aditamento 1

LN-Aérea 15 kV para PTC 0088, AEDL – Nó de Covelo A41/43. Modificação

Nos termos dos artigos 19.º e 20.º do Regulamento de Licenças para Instalações Elétricas, aprovado pelo Decreto-Lei n.º 26 852/36, de 30 de julho⁽¹⁾, envia-se um exemplar do projeto da instalação elétrica referida e o respetivo édito..

Agradecemos a afixação do édito nos locais habituais durante o prazo de **15 dias** a contar da data da sua publicação no Diário da República (n.º 2 do artigo 19.º do DL 26 852/36).

Caso o Sr. Presidente da Câmara entenda ser conveniente, o édito poderá ser publicado num jornal local (n.º 2 do artigo 19.º do DL 26 852/36).

Eventuais reclamações deverão ser enviadas à Divisão das Instalações Elétricas do Norte, no prazo de **10 dias úteis** (n.º 1 do artigo 20.º do DL 26852/36).

Findo este prazo, e na ausência de resposta dessa Câmara, considera-se que não foram apresentadas reclamações (n.º 2 do artigo 20.º do DL 26852/36).

Com os melhores cumprimentos,

Gilberto Mariz

(Chefe de Divisão das Instalações Elétricas do Norte)

⁽¹⁾ - Alterado pelos Decreto-Lei n.º 446/76, de 5 de junho, Portaria n.º 344/89, de 13 de maio, Lei n.º 30/2006, de 11 de julho e Decreto-Lei n.º 101/2007, de 2 de abril.

ÉDITO

Faz-se público que, nos termos e para os efeitos do artigo 19.º do Regulamento de Licenças para Instalações Elétricas, aprovado pelo Decreto-Lei n.º 26 852, de 30 de julho de 1936, com redação que lhe é dada pelo Decreto-Lei n.º 446/76, de 5 de junho, pela Portaria n.º 344/89, de 13 de maio, pela Lei n.º 30/2006, de 11 de junho e pelo Decreto-Lei n.º 101/2007, de 2 de abril, estará patente na secretaria de Câmara Municipal de Gondomar e na Direção-Geral de Energia e Geologia, Rua Manuel Pacheco de Miranda, 29 G, 4269 - 804 Porto, todos os dias úteis, durante as horas de expediente, pelo prazo de quinze dias, a contar da publicação deste édito no "Diário da República", o projeto apresentado E-Redes-Distribuição de Eletricidade, SA-Direção Serviço aos Ativos MT e BT-Norte, para o estabelecimento da LN-Aérea 15 kV, para PTC 0088, AEDL - Nó de Covelo A41/43. Modificação, na(s) freguesia(s) de UF Foz do Sousa e Covelo, concelho(s) de Gondomar, a que se refere o Processo n.º. EPU/35402.

Todas as reclamações contra a aprovação deste projeto deverão ser presentes nesta Direção Geral - Área Norte ou na Secretaria daquele Município, dentro do prazo acima citado.

Direção-Geral de Energia e Geologia, 25 de março de 2024.



Gilberto Mariz

(Chefe de Divisão das Instalações Elétricas do Norte)

Gilberto Mariz

Chefe de Divisão DIEN

Procº

E P U | | | | | 3 5 4 0 2



PROJETO DE INSTALAÇÃO DA RESPONSABILIDADE DA

DIREÇÃO SERVIÇO AOS ATIVOS MT E BT - NORTE

Área de Ativos Porto

Artigo 27º

Licença de Estabelecimento

Artigo 28º

Programa de Financiamento

Processo nº

1304-2010-0263

PROJETO

Instalação:

LN 15 kV PTC 0088 AEDL-NÓ DE COVELO A41 43
MODIFICAÇÃO

Distrito: Porto

Concelho: Gondomar

Freguesia: União de Freguesias de Foz do Sousa e Covelo

Local: Rua da Louseira

Versão Digital

licenciamentos.dsan@e-redes.pt

Def. Proj. nº 2800-23C061764

MEMÓRIA DESCRITIVA E JUSTIFICATIVA

TEE 10370 02-10-2014

ENTIDADE	<u>E-REDES - Distribuição de Electricidade, S.A.</u> <u>Direção Serviço aos Ativos MT e BT - Norte</u>
INSTALAÇÃO PROJECTADA	<u>Linha aérea de MT a 15 kV</u> <u>Para LN 15 kV PTC 0088 AEDL-NÓ DE COVELO A41/43</u>
ORIGEM	MODIFICAÇÃO <u>Apoio 14 da LN 15kV P/A PTD 0088 GDM-AEDL-NO DE COVELO A41/43</u>
OBJECTIVO	<u>Processo relacionado DGEG EPU/35402 (E-Redes 1304-2010-0263)</u> <u>Alimentar com energia elétrica o PT acima mencionado.</u>
LOCALIZAÇÃO	<u>Freguesia(s) U.F. Foz do Sousa e Covelo</u> <u>Concelho(s) Gondomar</u>
TRAÇADO	<u>Planta geral, Des. N° 1304-2010-0263-00 Perfil Des. N° 1304-2010-0263-01</u>
CARACTERÍSTICAS	<u>Comprimento aéreo: 247.92 m; Comprimento subt.: _____ m</u> <u>Comprimento total: 247.92 m; Neutro à terra: _____</u> <u>Condutores: Material Alaco Secção 90 mm²; T. Máx 8 daN/mm²</u> <u>Material Alaco Secção 50 mm²; T. Máx 8 daN/mm²</u> <u>Isoladores: Rígidos, tipo _____; Cadeia, tipo U100BLP</u> <u>Armações: Normalizadas, dos tipos indicados no perfil.</u> <u>Especiais: Apoios n.º _____; Des. n.º _____</u> <u>Apoios: De betão/metálicos, com as características indicadas no perfil.</u> <u>Outros: _____</u> <u>Apoios com maciço: Todos</u> <u>Travessias e Cruzamentos: (Indicar os n.ºs dos apoios adjacentes da linha de MT):</u> <u>Estradas Nacionais: _____</u> <u>Linhas de telecomunicações: _____</u> <u>Caminhos de ferro: _____ Des. n.º _____</u> <u>Áreas Protegidas: _____</u> <u>Outros: A43 - KM 15+788</u>
CÁLCULOS	<u>Segundo o projeto-tipo de linhas aéreas até 30 kV.</u>
INDICAÇÕES COMPLEMENTARES	_____

O projeto foi elaborado com observância da Regulamentação de Segurança em vigor, das Normas Portuguesas aplicáveis, das regras da boa técnica e das Recomendações para Projeto de Linhas de Alta Tensão, até 30 kV, da DGEG.

Local, 18 de Dezembro de 2023

O Autor do Projeto

Verificado por

O Técnico Responsável

Assinado por: **HÉLDER DA COSTA**
Num. de identificação: 11551853
Data: 2023.12.20 16:40:00

Eng.º Eletrotécnico
(OET nº 156330)

Assinado de forma digital por Carlos Manuel da Silva Oliveira
Dados: 2024.02.08 20:15:33 Z

Carlos Silva Oliveira
Eng.º Eletrotécnico

Digitally signed by Luis Miguel dos Santos Moreira
Date: 2023.12.21 22:54:16 Z

Luis Moreira
Eng.º Eletrotécnico (Gestor de Área)

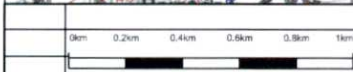
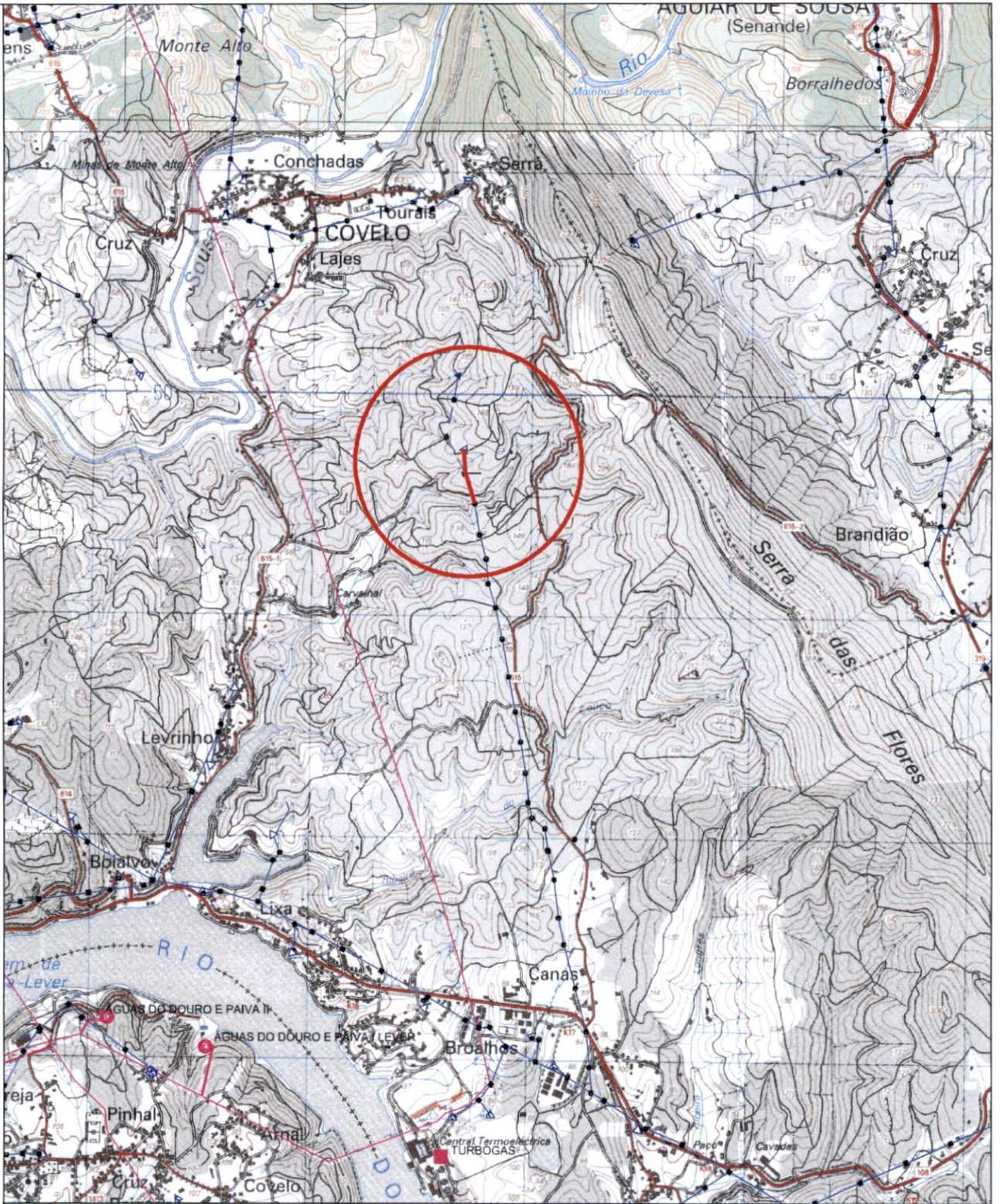

PROJ.	18.12.2023	H.Costa
LEV. TOP.	27.11.2023	AtlanticLand
DES.	18.12.2023	S. Soares
VERIF.	18.12.2023	C. Oliveira



ÍNDICE	DESCRIÇÃO	DATA	ALTERADO	APROVADO	DATA	RÚBRICA
	DSAN-ASA-AAP					
	Proc. 1304-2010-0263					
	PLANTA(S)	ESCALA(S)	PLANTA DE LOCALIZAÇÃO LN 15kV PARA PTC 0088 GDM-AEDL-NÓ DE COVELO A41/43 MODIFICAÇÃO			
	134	1:25000				
Freguesia(s):		UF Foz do Sousa e Covelo		Concelhos(s):		Gondomar
SUBSTITUI		CÓDIGOS DE OBRA		Nº DESENHO		ÍNDICE
		202542/2023 2800-23C061764		1304-2010-0263-00		

