

Exmo(s) Senhor(es)

Câmara Municipal de Gondomar
Praça Manuel Guedes
4420-193 Gondomar

REG

Sua referência:

Nossa Data/Número:

25-03-2024 – D/630

Nossa referência:

Processo n.º EPU/44096

Assunto: Licenciamento - Édito

Instalação Elétrica localizada em Rua da Louseira, UF Foz do Sousa e Covelo, concelho de Gondomar:

LN-Aérea 15 kV para o PTD 0002- Covelo, Rua da Louseira

Nos termos dos artigos 19.º e 20.º do Regulamento de Licenças para Instalações Elétricas, aprovado pelo Decreto-Lei n.º 26 852/36, de 30 de julho⁽¹⁾, envia-se um exemplar do projeto da instalação elétrica referida e o respetivo édito..

Agradecemos a afixação do édito nos locais habituais durante o prazo de **15 dias** a contar da data da sua publicação no Diário da República (n.º 2 do artigo 19.º do DL 26 852/36).

Caso o Sr. Presidente da Câmara entenda ser conveniente, o édito poderá ser publicado num jornal local (n.º 2 do artigo 19.º do DL 26 852/36).

Eventuais reclamações deverão ser enviadas à Divisão das Instalações Elétricas do Norte, no prazo de **10 dias úteis** (n.º 1 do artigo 20.º do DL 26 852/36).

Findo este prazo, e na ausência de resposta dessa Câmara, considera-se que não foram apresentadas reclamações (n.º 2 do artigo 20.º do DL 26 852/36).

Com os melhores cumprimentos,

Gilberto Mariz

(Chefe de Divisão das Instalações Elétricas do Norte)

⁽¹⁾ - Alterado pelos Decreto-Lei n.º 446/76, de 5 de junho, Portaria n.º 344/89, de 13 de maio, Lei n.º 30/2006, de 11 de julho e Decreto-Lei n.º 101/2007, de 2 de abril.

ÉDITO

Faz-se público que, nos termos e para os efeitos do artigo 19.º do Regulamento de Licenças para Instalações Elétricas, aprovado pelo Decreto-Lei n.º 26 852, de 30 de julho de 1936, com redação que lhe é dada pelo Decreto-Lei n.º 446/76, de 5 de junho, pela Portaria n.º 344/89, de 13 de maio, pela Lei n.º 30/2006, de 11 de junho e pelo Decreto-Lei n.º 101/2007, de 2 de abril, estará patente na secretaria de Câmara Municipal de Gondomar e na Direção-Geral de Energia e Geologia, Rua Manuel Pacheco de Miranda, 29 G, 4269 - 804 Porto, todos os dias úteis, durante as horas de expediente, pelo prazo de quinze dias, a contar da publicação deste édito no "Diário da República", o projeto apresentado E-Redes-Distribuição de Eletricidade, SA-Direção Serviço aos Ativos MT e BT-Norte, para o estabelecimento da LN-Aérea 15 kV, para o PTD 0002- Covelo, Rua da Louseira, na(s) freguesia(s) de UF Foz do Sousa e Covelo, concelho(s) de Gondomar, a que se refere o Processo nº. EPU/44096.

Todas as reclamações contra a aprovação deste projeto deverão ser presentes nesta Direção Geral - Área Norte ou na Secretaria daquele Município, dentro do prazo acima citado.

Direção-Geral de Energia e Geologia, 25 de março de 2024.



Gilberto Mariz

(Chefe de Divisão das Instalações Elétricas do Norte)

Gilberto Mariz
Chefe de Divisão DIEN

Procº

E P U 4 4 0 9 6



PROJETO DE INSTALAÇÃO DA RESPONSABILIDADE DA

DIREÇÃO SERVIÇO AOS ATIVOS MT E BT - NORTE

Área de Ativos Porto

Artigo 27º ☐

Licença de Estabelecimento ☒

Artigo 28º ☐

Programa de Financiamento

Processo nº

1304-202542-2023

PROJETO

Instalação:

LN 15 kV PTD 0002GDM-COVELO-Rua da Louseira
LICENCIAMENTO

Distrito: Porto

Concelho: Gondomar

Freguesia: União de Freguesias de Foz do Sousa e Covelo

Local: Rua da Louseira

Versão Digital

licenciamentos.dsan@e-redes.pt

Def. Proj. nº 2800-23C061764

MEMÓRIA DESCRITIVA E JUSTIFICATIVA

ENTIDADE	E-REDES - Distribuição de Eletricidade, S.A. Direção Serviço aos Ativos MT e BT - Norte
INSTALAÇÃO PROJECTADA	Linha aérea de MT a 15 kV Para PTD 0002GDM-COVELO-Rua da Louseira
ORIGEM	LICENCIAMENTO Apoio 15 (a substituir) da LN 15kV P/A PTD 0088 GDM-AEDL-NO DE COVELO A41/43
OBJECTIVO	Processo relacionado DGEG EPU/35402 (E-Redes 1304-2010-0263) Alimentar com energia elétrica o PT acima mencionado.
LOCALIZAÇÃO	Freguesia(s) U.F. Foz do Sousa e Covelo Concelho(s) Gondomar
TRAÇADO	Planta geral, Des. Nº 1304-202542-2023-00 Perfil Des. Nº 1304-202542-2023-01
CARACTERÍSTICAS	Comprimento aéreo: 462.98 m; Comprimento subterrâneo: _____ m Comprimento total: 462.98 m; Neutro à terra: _____ m Condutores: Material Alaco Secção 90 mm ² ; T. Máx 6 daN/mm ² Material Alaco Secção 50 mm ² ; T. Máx 8 daN/mm ² Isoladores: Rígidos, tipo _____; Cadeia, tipo U100BLP Armações: Normalizadas, dos tipos indicados no perfil. Especiais: Apoios n.º _____; Des. n.º _____ Apoios: De betão/metálicos, com as características indicadas no perfil. Outros: _____ Apoios com maciço: Todos Travessias e Cruzamentos: (Indicar os nºs dos apoios adjacentes da linha de MT): Estradas Nacionais: _____ Linhas de telecomunicações: _____ Caminhos de ferro: _____ Des. n.º _____ Áreas Protegidas: _____ Outros: A43 - KM 15+758 CÁLCULOS Segundo o projeto-tipo de linhas aéreas até 30 kV. INDICAÇÕES COMPLEMENTARES

O projeto foi elaborado com observância da Regulamentação de Segurança em vigor, das Normas Portuguesas aplicáveis, das regras da boa técnica e das Recomendações para Projeto de Linhas de Alta Tensão, até 30 kV, da DGEG.

Local, 18 de Dezembro de 2023

O Autor do Projeto

Verificado por

O Técnico Responsável

Assinado por: **HÉLDER DA COSTA**
Num. de identificação: 11551853
Data: 2023.12.20 15:50:19 (GMT+0)
Helder Costa
Eng.º Eletrotécnico
(OET nº 156330)

Carlos Silva Oliveira
Eng.º Eletrotécnico

Luis Moreira
Eng.º Eletrotécnico (Gestor de Área)

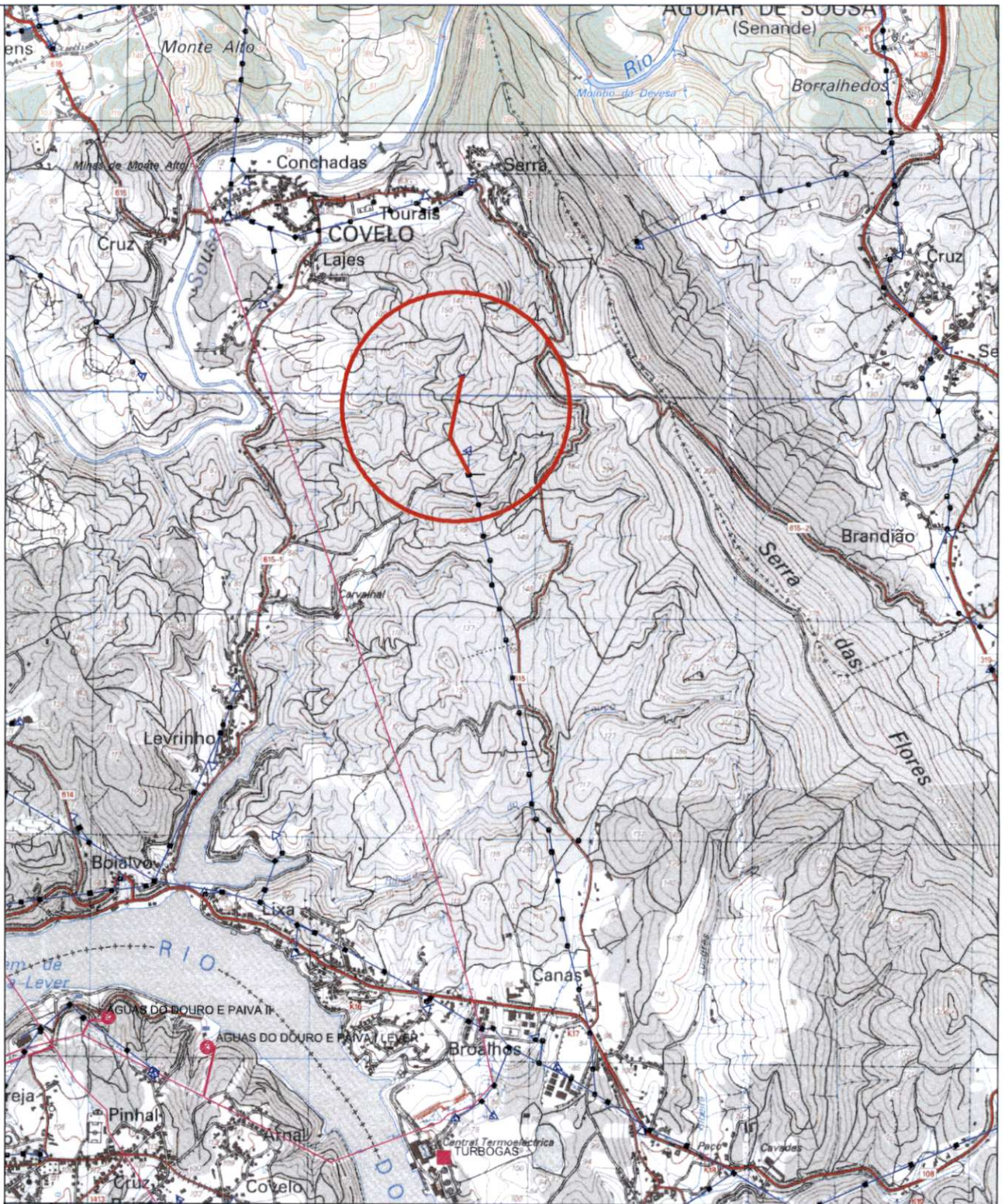

PROJ.	18.12.2023	H.Costa
LEV. TOP.	27.11.2023	AtlanticLand
DES.	18.12.2023	S.Soaes
VERIF.	18.12.2023	C.Oliveira

E-REDES
Distribuição de Electricidade

ÍNDICE	DESCRIÇÃO	DATA	ALTERADO	APROVADO	DATA	RÚBRICA
DSAN-ASA-AAP	FORMATO A4	PLANTA DE LOCALIZAÇÃO LN 15kV PARA PTD 0002 GDM-COVELO - RUA DA LOUSEIRA LICENCIAMENTO				
Proc. 1304-202542-2023	OUTPUT 1:1					
PLANTA(S)	ESCALA(S)	Freguesia(s): UF Foz do Sousa e Covelo Concelhos(s): Gondomar				
134	1:25000	SUBSTITUI	CÓDIGOS DE OBRA		Nº DESENHO	ÍNDICE
			202542/2023	2800-23C061764	1304-202542-2023-00	

