

## EDITAL

**DR. MARCO MARTINS, PRESIDENTE DESTA CÂMARA MUNICIPAL TORNA PÚBLICO:**

No uso da competência que é conferida à Câmara Municipal pelo artigo 33.º, n.º 1 alínea r) da Lei n.º 75/2013, de 12 de Setembro, com as alterações introduzidas pela Retificação n.º 46-C / 2013, de 11 de Novembro, que compete à Câmara Municipal deliberar sobre o estacionamento de veículos nas ruas e demais lugares públicos e os artigos 6.º e 7.º do Decreto – Lei n.º 44/2005, de 23 de Fevereiro, estabelecem que a sinalização das vias públicas compete às Câmaras Municipais nas vias sobre a sua jurisdição e o ordenamento do trânsito, incluindo a fixação dos limites de velocidade a que se refere o n.º 1 do artigo 28.º do Código da Estrada, compete à entidade gestora das respetivas vias públicas, delegada no Senhor Presidente em reunião daquele órgão municipal, de 22 de Outubro de 2021, a seguinte decisão, relativa ao ordenamento de trânsito na União de S. Cosme(Gondomar), Valbom e Jovim:

**Rua Manuel Maria Du Bocage, frente ao nº49, S. Cosme.**

Colocação de espelho parabólico duplo, conforme plantas em anexo a este Edital.

Na referida artéria devem ser colocados os sinais regulamentares para que o trânsito fique ordenado conforme ficou dito.

Para constar e devidos efeitos se publica o presente Edital que vai ser afixado em local próprio.

Paços do Município de Gondomar, 21 de Janeiro de 2025

O Presidente da Câmara

  
(Marco Martins, Dr.)



Desenho

01

<b>Projecto</b> Espelho Parabólico Gótico Rua Manuel Maria Barbosa Du Rociope, frente ao nº45 - 5.º andar	<b>Peça</b> (Plano) 1.ª edição		
<b>Técnico de Obra/Conductor de Obra</b> Hugo Miguel Carvalho	<b>Data</b> janeiro 2025	<b>Escala</b> 1:2000	<b>Ref. Proj.</b> MyDoc 75451 - 2024



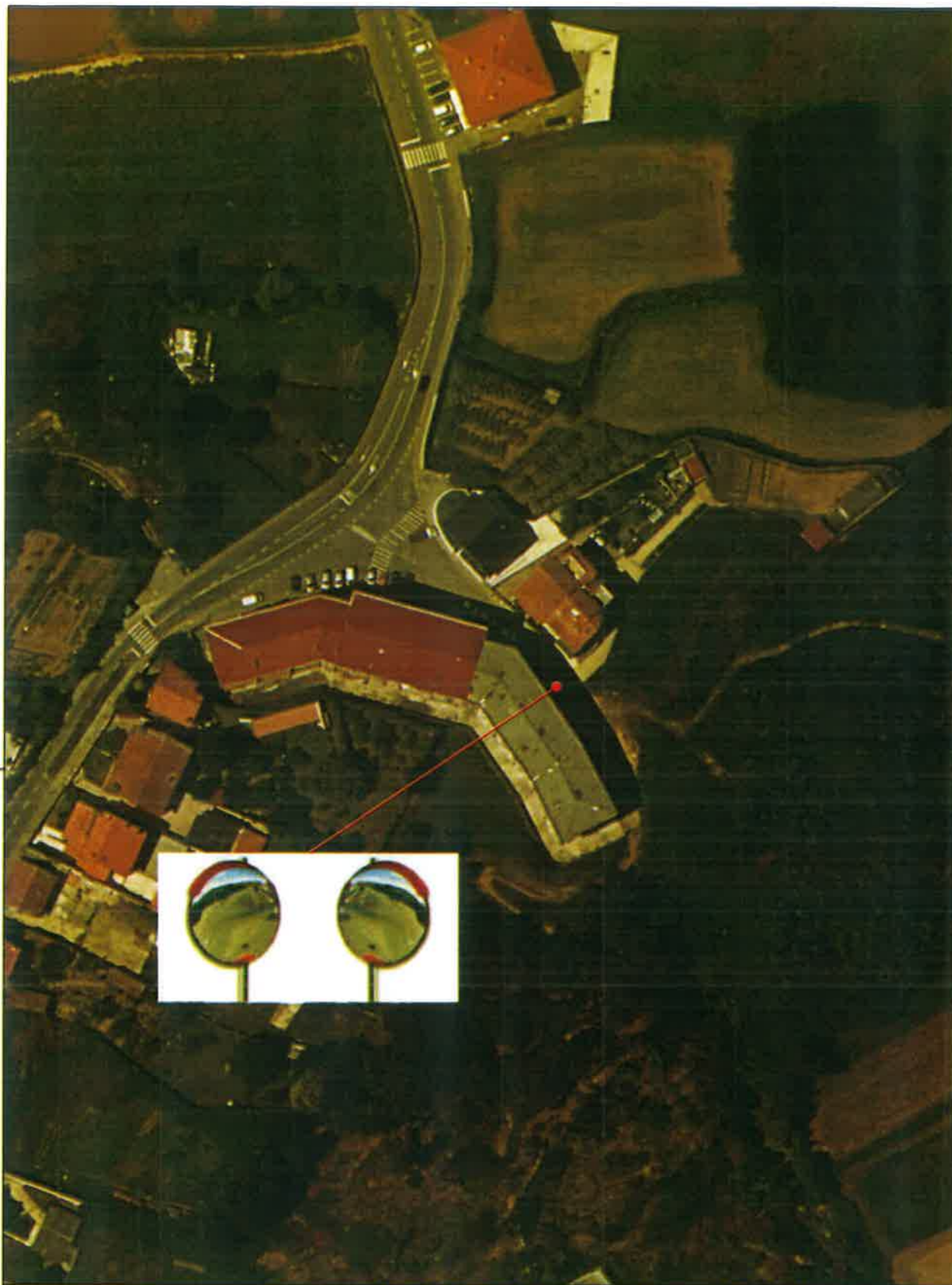

Desenho

02

<b>Projecto</b> Espelho Parabolico Duplo Rua Manuel Maria Barbosa Du Bocage frente ao IC49 - 1.º. Círculo	<b>Peça</b> Planta Implantação		
<b>Técnico de Obra/Condutor de Obra</b> Hugo Miguel Carvalho	<b>Data</b> Janeiro 2025	<b>Escala</b> 1:500	<b>Ref. Proj.</b> MyDoc 76161 - 2024