

EDITAL

LUÍS FILIPE ARAÚJO, PRESIDENTE DA CÂMARA MUNICIPAL

Tona público, nos termos do disposto na alínea t) do n.º 1 do Art.º 35.º conjugado com o Art.º 56.º da Lei n.º 75/2013, de 12 de setembro, na sua redação atual e ao abrigo do disposto no artigo 33.º, n.º 1 alínea rr) da Lei n.º 75/2013, de 12 de Setembro, na sua redação atual, que estabelece que é competência da Câmara Municipal deliberar sobre o estacionamento de veículos nas ruas e demais lugares públicos, competência esta delegada no Presidente da Câmara, por deliberação de Câmara de 10 de novembro de 2025, e nos artigos 6.º e 7.º do Decreto-Lei n.º 44/2005, de 23 de Fevereiro, que estabelecem que a sinalização das vias públicas compete às Câmaras Municipais nas vias sobre a sua jurisdição e o ordenamento do trânsito, incluindo a fixação dos limites de velocidade a que se refere o n.º 1 do artigo 28.º do Código da Estrada, que foi tomada a seguinte decisão, relativa ao ordenamento de trânsito na União de Freguesias de Gondomar(S. Cosme), Valbom e Jovim:

Rua Capela da Lagoa, frente ao nº524, Valbom.

No arruamento acima indicado, dever-se-á proceder à Pintura de Linha Amarela M14 (paragem e estacionamento para cargas e descargas), conforme plantas em anexo a este edital.

Para que o trânsito fique devidamente ordenado e regulamentado, serão marcadas no pavimento as marcas rodoviárias, conforme detalhado nas plantas que constituem anexo a este edital.

Para constar e devidos efeitos se publica o presente Edital que vai ser afixado em local próprio.

Paços do Município de Gondomar, de de 2026

O Presidente da Câmara

(Luís Filipe Araújo)



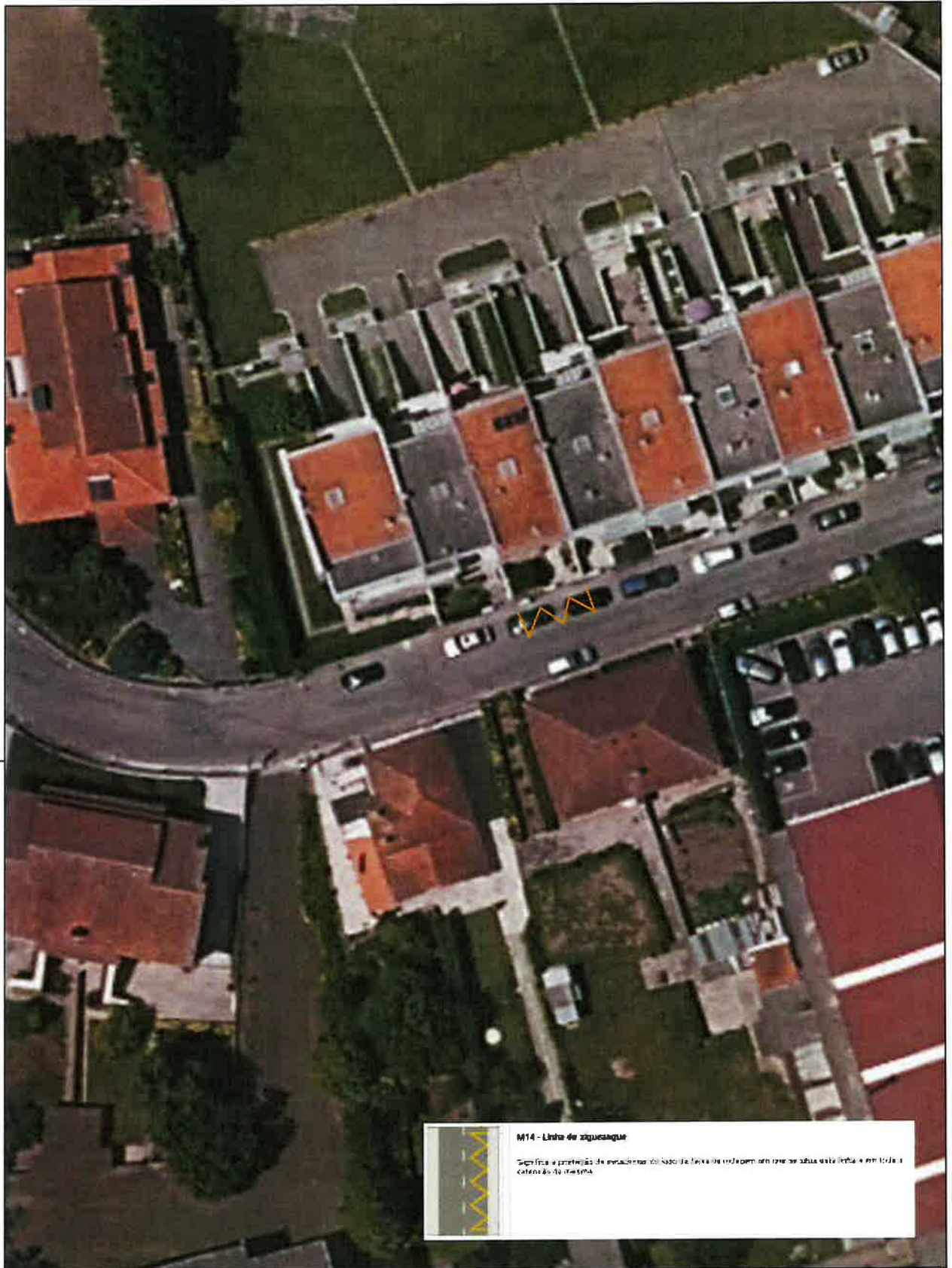

M14 - Linha de zigzague

Significa a pintura de eventuais bolso de travagem em zona de linha amarela em locais críticos de travagem.



Desenho

02

<p>Projecto Pintura de Linha Amarela M14 Rua Capela da Lagoa - frente ao nº524 - Valbom</p>	<p>Peça Planta Implantação</p>		
<p>Técnico de Obra/Conductor de Obra Hugo Miguel Carvalho</p>	<p>Data março22026</p>	<p>Escala 1/200</p>	<p>Ref. Proj. MyDoc 31085 - 2021</p>