

EDITAL

LUÍS FILIPE ARAÚJO, PRESIDENTE DA CÂMARA MUNICIPAL

Torna público, nos termos do disposto na alínea t) do n.º 1 do Art.º 35.º conjugado com o Art.º 56.º da Lei n.º 75/2013, de 12 de setembro, na sua redação atual e ao abrigo do disposto no artigo 33.º, n.º 1 alínea rr) da Lei n.º 75/2013, de 12 de Setembro, na sua redação atual, que estabelece que é competência da Câmara Municipal deliberar sobre o estacionamento de veículos nas ruas e demais lugares públicos, competência esta delegada no Presidente da Câmara, por deliberação de Câmara de 10 de novembro de 2025, e nos artigos 6.º e 7.º do Decreto-Lei n.º 44/2005, de 23 de Fevereiro, que estabelecem que a sinalização das vias públicas compete às Câmaras Municipais nas vias sobre a sua jurisdição e o ordenamento do trânsito, incluindo a fixação dos limites de velocidade a que se refere o n.º 1 do artigo 28.º do Código da Estrada, que foi tomada a seguinte decisão, relativa ao ordenamento de trânsito na União das Freguesias de Gondomar (São Cosme), Valbom e Jovim:

Rua da Aldeia Nova, frente ao nº165, Jovim

Colocação de um espelho parabólico, conforme plantas em anexo a este Edital, adquirido pelo requerente respeitando as características técnicas, dando cumprimento ao Regulamento Municipal de Trânsito, sinalização e Estacionamento deste Município, bem como deverá ser indicada com cinco dias de antecedência a colocação do mesmo para posterior verificação por parte deste serviço técnico.

Para que o trânsito fique devidamente ordenado e regulamentado, será colocado o dispositivo complementar, conforme detalhado na planta que constitui anexo a este edital.

Para constar e devidos efeitos se publica o presente Edital que vai ser afixado em local próprio.

Paços do Município de Gondomar, 2 de Junho de 2026

O Presidente da Câmara

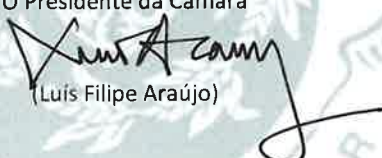
(Luís Filipe Araújo)

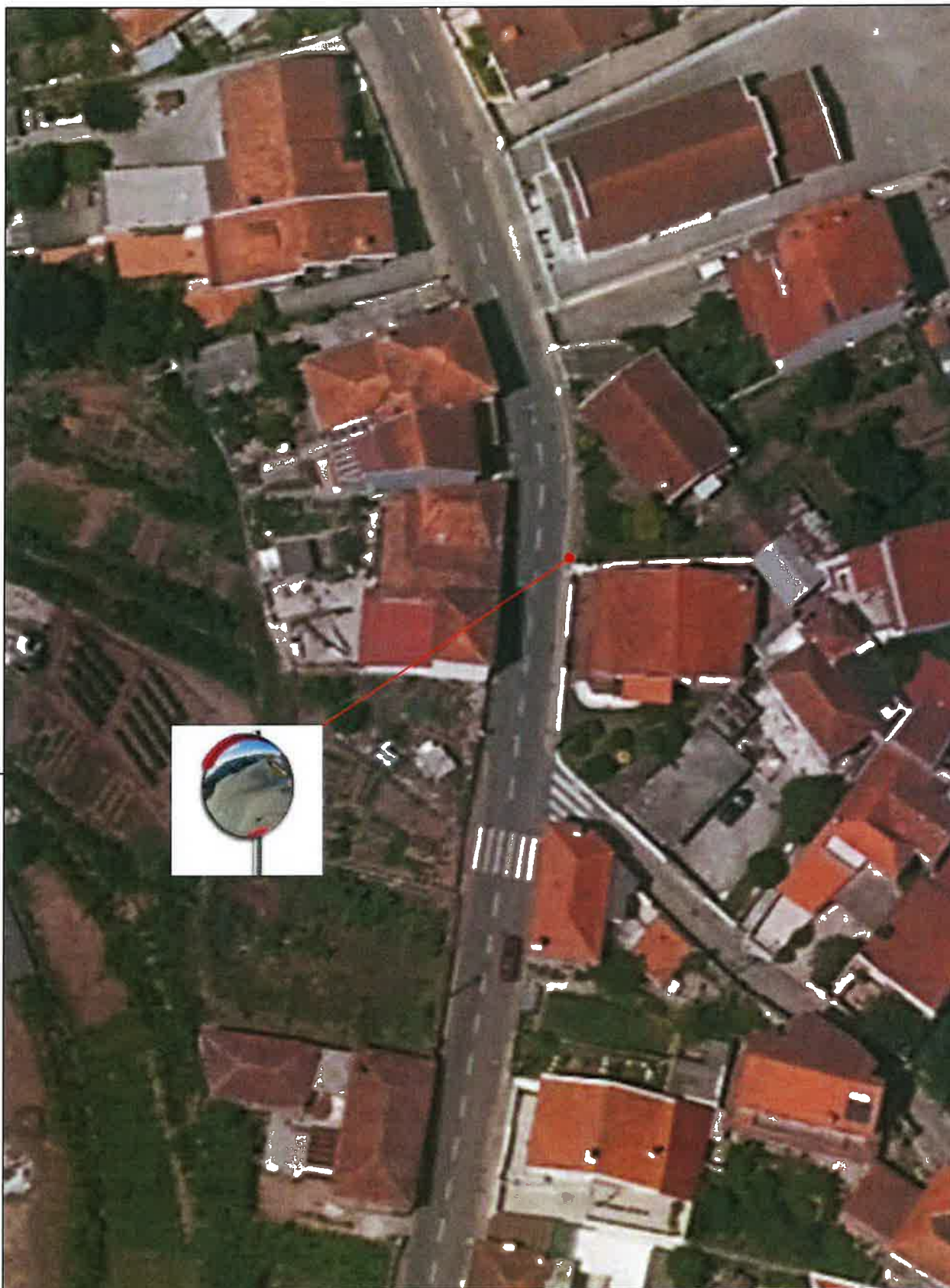

 GONDOMAR <small>MUNICÍPIO DE GONDOMAR</small>		Desenho <h1>02</h1>	
Projecto Espelho Parabólico Rua da Aldeia Nova, frente ao nº165- Jovim		Peça Planta Implantação	
Técnico de Obra/Conductor de Obra Hugo Miguel Carvalho		Data maio 2026	Escala 1/500
		Ref. Proj. MyDoc 29152 - 2026	